



AVALIAÇÃO

## PARECER TÉCNICO E AVALIAÇÃO IMOBILIÁRIA

A/C – CONSTRUTORA UNIVANCE LTDA CNPJ 09.082.551/0001-16  
SOLICITANTE: CLEVERSON RODRIGO CHEPELSKI

R PEDROSO CORRETOR DE IMÓVEIS ME CNPJ 11.723.639/0001-11  
AVALIADOR: RODRIGO PEDROSO - CRECI:22741

Imóvel "Lote de **Terreno Comercial**" parte dos lotes 05 e 06 da quadra dois da planta Boqueirão, com área total registrada de **600 m<sup>2</sup>** e AREA CONSTRUIDA APROXIMADA de **600 m<sup>2</sup>** no local denominado HAUER, de frente para Rua Alcindo Guanabara, nº 200 - Hauer, Curitiba - PR sob IF 84038-6.000 devidamente registrado **Matrícula nº 17297** do Cartório de Registro de Imóveis (quarta circunscrição) de Curitiba, Paraná.



**PTAM** - Parecer Técnico de Avaliação Mercadológica é o documento elaborado por corretor de imóveis no qual é apresentada, com base em critérios técnicos, análise de





## AVALIAÇÃO

mercado com vistas à determinação do valor de comercialização de um imóvel, judicial ou extrajudicialmente, em conformidade com as atribuições conferidas pelo artigo 16, inciso XVII, da Lei nº 6.530/78, e a resolução nº 1.066/2.007 do COFECI – Conselho Federal de Corretores de Imóveis, com os dispositivos do Código de Defesa do Consumidor – CDC, que impede o fornecimento de serviços em desacordo com as normas expedidas pelos órgãos oficiais competentes ou, na sua inexistência, com as diretrizes das normas técnicas da Associação Brasileira de Normas Técnicas – ABNT, considerando os procedimentos gerais na avaliação de bens, através da norma NBR-14653-1, das avaliações de imóveis urbanos e rurais através das normas NBR14653-2 e 14653-3 respectivamente. Para fundamentação e suporte desse estudo, Nossa análise vale-se da análise da documentação enviada pelo cliente, vistoria in loco realizado no imóvel e na região onde o mesmo se encontra inserido, pesquisa de mercado, consulta informal a órgãos públicos, conversas com outros agentes do mercado imobiliário e informações obtidas em consultas realizadas junto ao cliente. Destacamos que a R Pedroso Corretor de Imóveis é completamente isenta e não mantém nenhum tipo de relação de trabalho ou subordinação com as sociedades controladas pelo cliente e não tem nenhum tipo de interesse financeiro nas operações que envolvem o objeto dessa avaliação. Os valores determinados no parecer são fundamentados pelas metodologias, procedimentos e critérios da ciência da avaliação de imóveis e não representam um número exato, mas o valor mais provável pelo qual se negociaria voluntariamente e conscientemente um bem, numa data de referência, dentro das condições do mercado vigente.

Para a realização do presente trabalho utilizou-se o Método Comparativo Direto de Dados de Mercado, que permite a determinação do valor levando em consideração as diversas tendências e flutuações do Mercado Imobiliário, normalmente diferentes das flutuações e tendências de outros ramos da economia, sendo por isso o mais recomendado e utilizado para a avaliação de imóveis.





AVALIAÇÃO



Neste método, a determinação do valor do imóvel avaliando resulta da comparação deste com outros de natureza e características intrínsecas e extrínsecas semelhantes, a partir de dados pesquisados no mercado. As características e os atributos dos dados obtidos são ponderados por meio de técnicas de homogeneização normatizadas.

Este parecer está em conformidade com o disposto no art. 3º da Lei 6.530, de 12 de maio de 1978 (D.O.U. de 15/05/1978), que regulamenta a profissão de Corretor de Imóveis, e com as Resoluções do Conselho Federal de Corretores de Imóveis (COFECI) nºs 957, de 22 de maio de 2006 (D.O.U. de 26/06/2006), e 1.066, de 22 de novembro de 2007 (D.O.U. de 29/11/2007), que dispõem sobre a competência do Corretor de Imóveis para a elaboração de Parecer Técnico de Avaliação Mercadológica e regulamentam a sua forma de elaboração.





**AVALIAÇÃO**

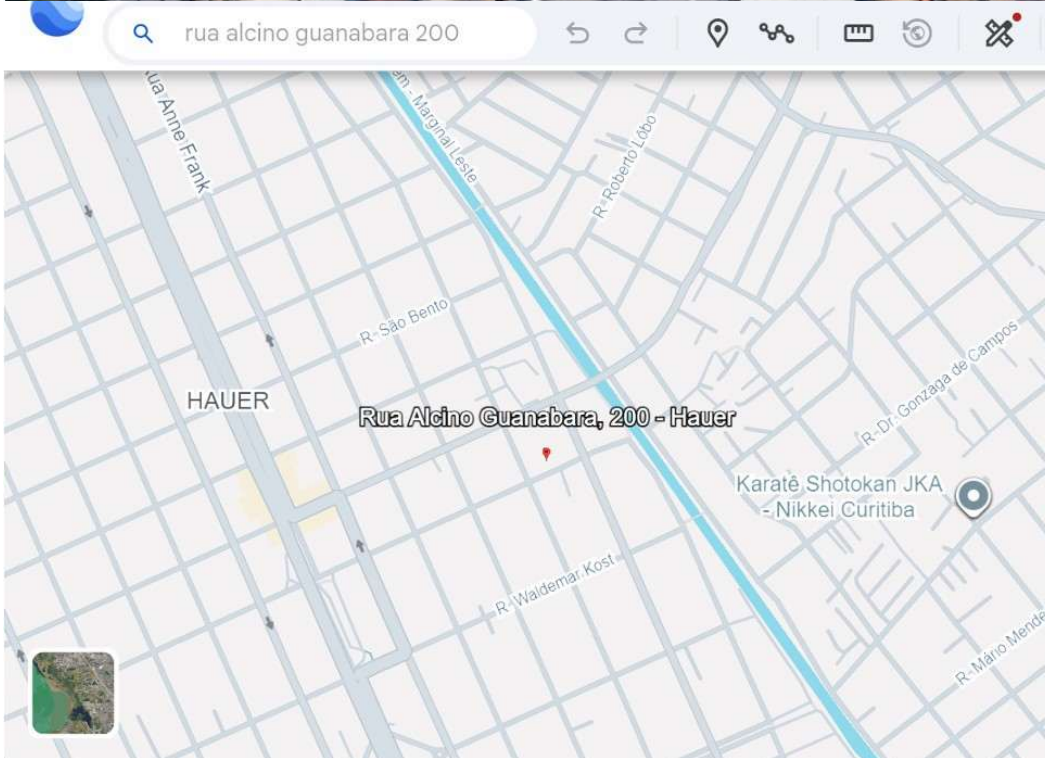
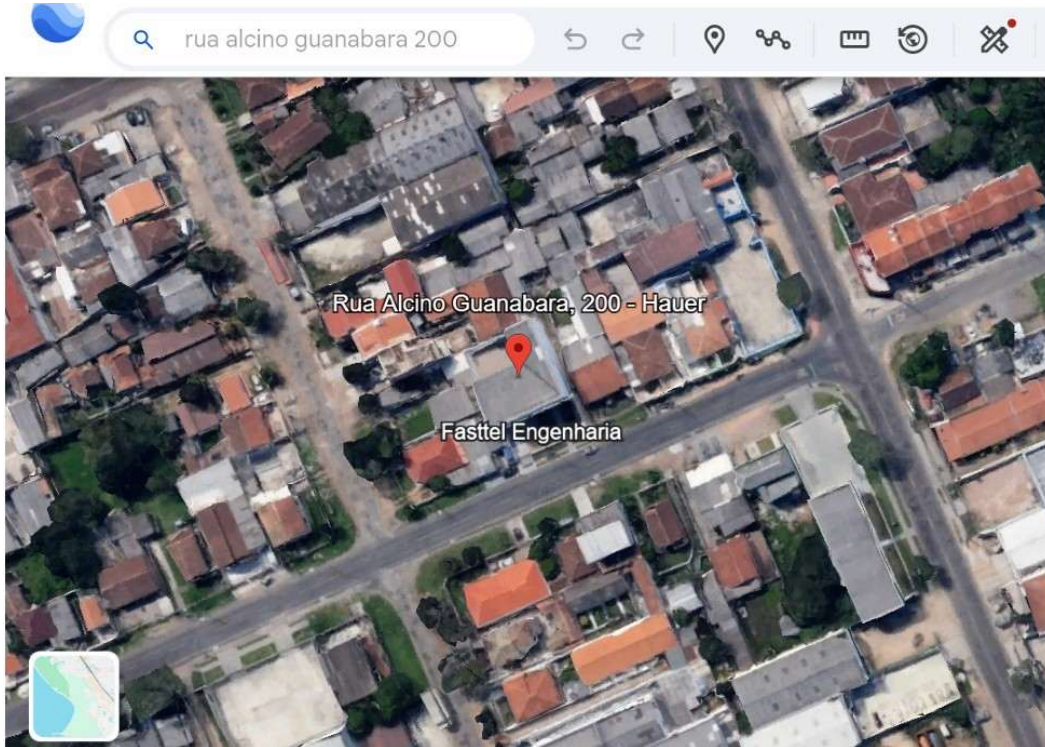

Documento assinado digitalmente, conforme MP nº 2.200-2/2001, Lei nº 11.419/2006, resolução do Projudi, do T.JPR/OE  
Validação deste em <https://projudi.tjpr.jus.br/projudi/> - Identificador: PJS5V 64XUY UBPT4 5QPPR



AVALIAÇÃO

## A/C CONSTRUTORA UNIVANCE LTDA

PREZADO SR:

De acordo com vossa solicitação apresentamos a conclusão do nosso departamento de avaliações, quanto ao valor de comercialização do imóvel abaixo descrito:

Trata-se de um "Lote de Terreno Comercial" parte dos lotes 05 e 06 da quadra dois da planta Boqueirão, com área total registrada de 600 m<sup>2</sup> e AREA CONSTRUIDA APROXIMADA de 600 m<sup>2</sup> no local denominado HAUER, de frente para Rua Alcindo Guanabara, nº 200 - Hauer, Curitiba - PR sob IF 84038-6.000 devidamente registrado **Matrícula nº 17297** do Cartório de Registro de Imóveis (quarta circunscrição) de Curitiba, Paraná.

Tomando-se por base as considerações descritas acima e tendo em vista, quanto ao terreno, sua localização, formato, dimensões, área topográfica e/ou ainda condições de aproveitamento, características da zona, padrão do logradouro, situação, serviços públicos e demais características, bem como seu tipo, concluímos que:

O preço de mercado hoje para venda deste imóvel está avaliado em:

**R\$ 1.200.000,00 (hum milhão e duzentos mil reais)**

Curitiba 28 de abril de 2026

Atenciosamente. . .

**RODRIGO PEDROSO**  
CRECI – 22741





AVALIAÇÃO

A vistoria do imóvel avaliando foi realizada no dia 14/11/2025. Imóvel "Lote de **Terreno Comercial**" parte dos lotes 05 e 06 da quadra dois da planta Boqueirão, com área total registrada de **600 m<sup>2</sup>** e AREA CONSTRUIDA APROXIMADA de **600 m<sup>2</sup>** no local denominado HAUER, de frente para Rua Alcindo Guanabara, nº 200 - Hauer, Curitiba - PR sob IF 84038-6.000 devidamente registrado **Matrícula nº 17297** do Cartório de Registro de Imóveis (quarta circunscrição) de Curitiba, Paraná.

Para a realização do presente trabalho utilizou-se o Método Comparativo Direto de Dados do Mercado, que permite a determinação do valor levando em consideração as diversas tendências e flutuações do Mercado Imobiliário, normalmente diferentes das flutuações de outros ramos da economia, sendo por isso o mais recomendado e utilizado para a avaliação de imóveis.

Valide aqui este documento

República Federativa do Brasil  
4º Serviço de Registro de Imóveis  
Comarca de Curitiba - Paraná

Oficial Registrador - Marcio de Vasconcelos Martins  
Rua Marechal Deodoro, 869, 1º Andar, Conjuntos 101 e 102, Centro, Edifício Center Tower  
CEP 80060-010 Fone 41 3387 - 1898

CERTIDÃO

CNM 080549.2.0017297-63

REGISTRO DE IMÓVEIS DA 4ª CIRCUNSCRIÇÃO  
RUA CANDIDO LEÃO N.º 45 - Conj. 303  
ESTADO DO PARANÁ - COMARCA DE CURITIBA  
Titular: **EDHMAR CUNICO**  
C. F. F. 006418949/20

**REGISTRO GERAL**

FICHA -01-

**MATRÍCULA N.º 17.297**

RUBRICA

**IDENTIFICAÇÃO DO IMÓVEL:** Terreno constituído de parte dos lotes nºs 5 e 6 da quadra nº 02, da Planta Boqueirão, sita no bairro do Boqueirão, nesta Capital, com 20,00m de frente para a Rua Alcindo Guanabara, estendendo-se de frente para os fundos com 30,00m de cada lado, fazendo divisa do lado direito de quem de frente olha o imóvel, com parte do lote fiscal 11.000, de outro lado com os lotes fiscais 22.000 e 5.000, fechando na linha de fundos com 20,00m onde faz divisa com parte do lote fiscal 4.000, com a área de 600,00m<sup>2</sup>, sem benfeitorias, indicação fiscal: 84-038-6.000 do Cadastro Municipal.- **PROPRIETÁRIA:** CECILIA FORTE, brasileira, solteira, maior, do lar, filha de Onofre Ignácio Forte e Amelia Maria da Silva Forte, isenta do C.I.C. conforme Decreto Lei 84047, residente à Rua Alcindo Guanabara nº 200 nesta Capital.- **REGISTRO ANTERIOR:** nº 27.742 do livro 3-K da 3ª Circunscrição Imobiliária desta Comarca.- O referido é verdade e dou fé.- Curitiba, 16 de março de 1981.- **nc.- OFICIAL:** *[Assinatura]*

ps://assinador-web.omr.org.br/docs/A4FKT-5T6W7-KZMXT-WL73Q

Documento gerado oficialmente pelo Registro de Imóveis via www.rjdigital.org.br

**MATRICULA ATUALIZADA EM 07 DE NOVEMBRO DE 2025**



AVALIAÇÃO

## FOTOS DO IMÓVEL

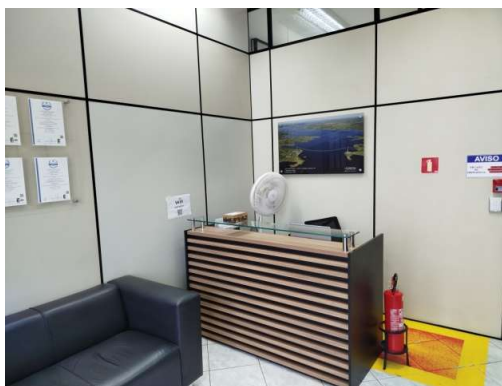
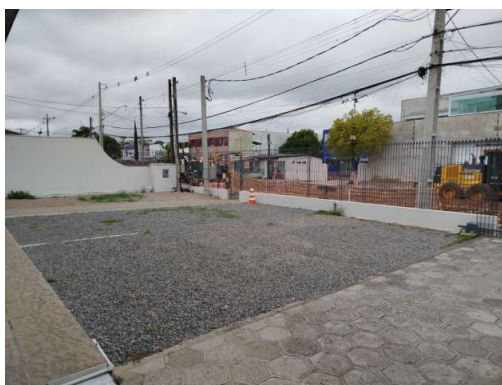

Neste método, a determinação do valor de imóvel avaliando resulta da comparação deste com outros de natureza e características intrínsecas e extrínsecas semelhantes, a partir de dados pesquisados no mercado.

**OBS: DEMAIS DOCUMENTOS SOLICITADOS DEVERÃO SER ATUALIZADOS E APRESENTADOS PELO SEU RESPECTIVO PROPRIETÁRIO.**





AVALIAÇÃO

## PARECER TÉCNICO E AVALIAÇÃO IMOBILIÁRIA

A/C – CONSTRUTORA UNIVANCE LTDA CNPJ 09.082.551/0001-16  
SOLICITANTE: CLEVERSON RODRIGO CHEPELSKI

R PEDROSO CORRETOR DE IMÓVEIS ME CNPJ 11.723.639/0001-11  
AVALIADOR: RODRIGO PEDROSO - CRECI:22741

Imóvel "Lote de **Terreno Comercial**" SEM BENFEITORIAS da Transcrição 14619 com área total registrada de **8.986 m<sup>2</sup>** no local denominado UBERABA, de frente para Rua Augusto Steembock, nº 39 - Uberaba, Curitiba - PR sob IF 88259.003.000-8 e **Matrícula 40304** do Cartório de Registro de Imóveis de Curitiba, Paraná.



**PTAM** - Parecer Técnico de Avaliação Mercadológica é o documento elaborado por corretor de imóveis no qual é apresentada, com base em critérios técnicos, análise de mercado com vistas à determinação do valor de comercialização de um imóvel, judicial





## AVALIAÇÃO

ou extrajudicialmente, em conformidade com as atribuições conferidas pelo artigo 16, inciso XVII, da Lei nº 6.530/78, e a resolução nº 1.066/2.007 do COFECI – Conselho Federal de Corretores de Imóveis, com os dispositivos do Código de Defesa do Consumidor – CDC, que impede o fornecimento de serviços em desacordo com as normas expedidas pelos órgãos oficiais competentes ou, na sua inexistência, com as diretrizes das normas técnicas da Associação Brasileira de Normas Técnicas – ABNT, considerando os procedimentos gerais na avaliação de bens, através da norma NBR-14653-1, das avaliações de imóveis urbanos e rurais através das normas NBR14653-2 e 14653-3 respectivamente. Para fundamentação e suporte desse estudo, Nossa análise vale-se da análise da documentação enviada pelo cliente, vistoria in loco realizado no imóvel e na região onde o mesmo se encontra inserido, pesquisa de mercado, consulta informal a órgãos públicos, conversas com outros agentes do mercado imobiliário e informações obtidas em consultas realizadas junto ao cliente. Destacamos que a R Pedroso Corretor de Imóveis é completamente isenta e não mantém nenhum tipo de relação de trabalho ou subordinação com as sociedades controladas pelo cliente e não tem nenhum tipo de interesse financeiro nas operações que envolvem o objeto dessa avaliação. Os valores determinados no parecer são fundamentados pelas metodologias, procedimentos e critérios da ciência da avaliação de imóveis e não representam um número exato, mas o valor mais provável pelo qual se negociaria voluntariamente e conscientemente um bem, numa data de referência, dentro das condições do mercado vigente.

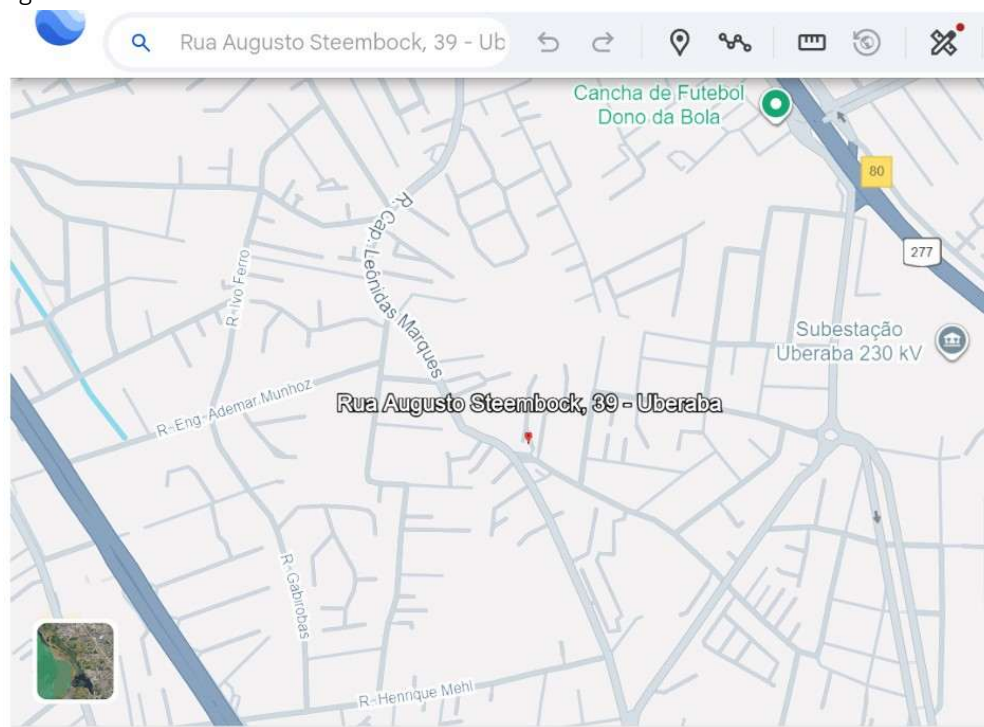



**AVALIAÇÃO**



Para a realização do presente trabalho utilizou-se o Método Comparativo Direto de Dados de Mercado, que permite a determinação do valor levando em consideração as diversas tendências e flutuações do Mercado Imobiliário, normalmente diferentes das flutuações e tendências de outros ramos da economia, sendo por isso o mais recomendado e utilizado para a avaliação de imóveis.

Neste método, a determinação do valor do imóvel avaliando resulta da comparação deste com outros de natureza e características intrínsecas e extrínsecas semelhantes, a partir de dados pesquisados no mercado. As características e os atributos dos dados obtidos são ponderados por meio de técnicas de homogeneização normatizadas.

Este parecer está em conformidade com o disposto no art. 3º da Lei 6.530, de 12 de maio de 1978 (D.O.U. de 15/05/1978), que regulamenta a profissão de Corretor de Imóveis, e com as Resoluções do Conselho Federal de Corretores de Imóveis (COFECI) nºs 957, de 22 de maio de 2006 (D.O.U. de 26/06/2006), e 1.066, de 22 de novembro de 2007 (D.O.U. de 29/11/2007), que dispõem sobre a competência do Corretor de Imóveis para a elaboração de Parecer Técnico de Avaliação Mercadológica e regulamentam a sua forma de elaboração.





AVALIAÇÃO

## A/C CONSTRUTORA UNIVANCE LTDA

PREZADO SR:

De acordo com vossa solicitação apresentamos a conclusão do nosso departamento de avaliações, quanto ao valor de comercialização do imóvel abaixo descrito:

Trata-se de um Imóvel "Lote de **Terreno Comercial**" SEM BENFEITORIAS da Transcrição 14619 com área total registrada de **8.986 m<sup>2</sup>** no local denominado UBERABA, de frente para Rua Augusto Steembock, nº 39 - Uberaba, Curitiba - PR sob IF 88259.003.000-8 e **Matrícula 40304** do Cartório de Registro de Imóveis de Curitiba, Paraná.

Tomando-se por base as considerações descritas acima e tendo em vista, quanto ao terreno, sua localização, formato, dimensões, área topográfica e/ou ainda condições de aproveitamento, características da zona, padrão do logradouro, situação, serviços públicos e demais características, bem como seu tipo bem como aprovação para projeto de construção de condomínio junto a prefeitura, concluímos que:

O preço de mercado hoje para venda deste imóvel está avaliado em:

**R\$ 6.300.000,00 (seis milhões e trezentos mil reais)**

Curitiba 28 de abril de 2026

Atenciosamente. . .

**RODRIGO PEDROSO**  
CRECI – 22741

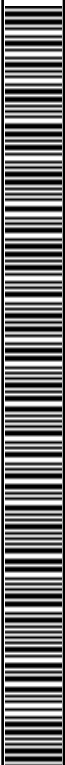



AVALIAÇÃO

A vistoria do imóvel avaliando foi realizada no dia 14/11/2025. Imóvel "Lote de **Terreno Comercial**" SEM BENFEITÓRIAS da Transcrição 14619 com área total registrada de **8.986 m<sup>2</sup>** no local denominado UBERABA, de frente para Rua Augusto Steembock, nº 39 - Uberaba, Curitiba - PR sob IF 88259.003.000-8 e **Matrícula 40304** do Cartório de Registro de Imóveis de Curitiba, Paraná.

Para a realização do presente trabalho utilizou-se o Método Comparativo Direto de Dados do Mercado, que permite a determinação do valor levando em consideração as diversas tendências e flutuações do Mercado Imobiliário, normalmente diferentes das flutuações de outros ramos da economia, sendo por isso o mais recomendado e utilizado para a avaliação de imóveis.



4º Serviço de Registro de Imóveis  
Comarca de Curitiba - Paraná

Oficial Registrador - Marcio de Vasconcelos Martins  
Rua Marechal Deodoro, 869, 1º Andar, Conjuntos 101 e 102, Centro, Edifício Center Tower  
CEP 80060-010 Fone 41 3387 - 1898



CERTIDÃO

CNM 080549.2.0040304-09

REGISTRO DE IMÓVEIS  
DA 4ª CIRCUNSCRIÇÃO  
RUA CANDIDO LEÃO N.º 48 - Conj. 303  
ESTADO DO PARANÁ - COMARCA DE CURITIBA  
Escriturante ENEIDE CUNICO SCHWAR  
Juramentada  
Titular: EDHMAR CUNICO  
C.P.F. 006419049/90

REGISTRO GERAL

FICHA

= 01 =

MATRÍCULA N.º 40.304

RUBRICA

**IDENTIFICAÇÃO DO IMÓVEL:** Imóvel sito em Uberaba, arrabalde desta Comarca, medindo 50,00ms de frente para a rua Capitão Leonidas Marques, confrontando pelo lado direito com quem da referida rua olha o imóvel, com o imóvel de indicação Fiscal sob o nº 88-259-004.000, onde mede 179,72ms pelo lado esquerdo confronta com os imóveis de indicação fiscal sob os nºs 88-259-002.000, 88-259-007.000, 88-259-006.000 e 88-259-005.000, onde mede 179,72ms, e na linha de fundos confronta com o imóvel de indicação fiscal sob o nº 68-081-004.000, onde mede 50,00ms, perfazendo a área total de 8.986,00ms<sup>2</sup>, sem benfeitorias, e com a Indicação Fiscal sob o nº 88-259-003.000-8 do Cadastro Municipal, imóvel esse localizado no lado PAR daquela rua. **PROPRIETÁRIO: ESPÓLIO DE BORTOLO MILKE**, CPF. sob o nº 604.845.609-30. **REGISTRO ANTERIOR:** Transcrição sob o nº 14.619 do livro 3-G, da 4ª Circunscrição desta Comarca. - O referido é verdade e dou fé (AR) Curitiba, 28 de Agosto de 1.989.x.x.  
OFICIAL: *[Assinatura]*

**OBSERVAÇÃO:** - As medidas e confrontações do terreno foram fornecidas pelas partes conforme o Provimento nº 356/84, da Corregedoria Geral da Justiça deste Estado.

guir: https://assinador-web.omr.org.br/docs/4RGVS-Q3M99-JAAH7-BDAH7

Documento gerado oficialmente pelo  
Registro de Imóveis via www.ridigital.org.br





AVALIAÇÃO

MATRICULA ATUALIZADA EM 07 DE NOVEMBRO DE 2025

### FOTOS DO IMÓVEL



Neste método, a determinação do valor de imóvel avaliando resulta da comparação deste com outros de natureza e características intrínsecas e extrínsecas semelhantes, a partir de dados pesquisados no mercado.





## LAUDO TÉCNICO PERICIAL DE INVENTÁRIO E AVALIAÇÃO DE BENS

A/C – FASTTEL ENGENHARIA LTDA

Rua Alcino Guanabara 200 Hauer e Rua Augusto Steembock 39 Uberaba Curitiba PR

MATERIAL	QUANT	STATUS	VALOR APROX	VALOR TOTAL
FIAT STRADA Placa NDL7492	01	USADO/sucata	R\$ 3.500,00	R\$ 3.500,00
FIAT STRADA Placa BCD7I59	01	USADO/sucata	R\$ 2.500,00	R\$ 2.500,00
LIFFAN MOTOR QUEBRADO	01	USADO/sucata	R\$ 4.000,00	R\$ 4.000,00
FIAT STRADA Placa NDL7502	01	USADO/sucata	R\$ 3.500,00	R\$ 3.500,00
CAÇAMBA DE AÇO	04	USADO	R\$ 500,00	R\$ 2.000,00
TANQUE DE ROUPA	02	USADO/sucata	R\$ 30,00	R\$ 60,00
CENTRIGUGA SEM TAMPA	01	USADO/sucata	R\$ 20,00	R\$ 20,00
FERRO DE TORRE SUPORTE	23	USADO	R\$ 420,00	R\$ 9.660,00
CARRETEL MAD	01	USADO/sucata	R\$ 10,00	R\$ 10,00
ARMARIO AÇO 6 PORTAS	06	USADO/RUIM	R\$ 60,00	R\$ 360,00
GAVETEIRO AÇO CANTO	03	USADO/RUIM	R\$ 55,00	R\$ 165,00
IMPRESSORA HP T120	02	USADO/sucata	R\$ 30,00	R\$ 60,00
ARMARIO AÇO 4 PORTAS	01	USADO	R\$ 90,00	R\$ 90,00
CADEIRA DE ESPERA PRETA	02	USADO/RUIM	R\$ 25,00	R\$ 50,00
BEBEDOURO MAXGEL 3 TORN	13	USADO/sucata	R\$ 100,00	R\$ 1.300,00
GELADEIRA SMALTEC	01	USADO/sucata	R\$ 30,00	R\$ 30,00
CONGELADOR GELOPAR S/motor	01	USADO/sucata	R\$ 30,00	R\$ 30,00
BEBEDOURO MAXGEL 3 TORN	01	USADO	R\$ 650,00	R\$ 650,00
ARMARIO 2 PORTAS C/tranca	01	USADO	R\$ 250,00	R\$ 250,00
BALCAO 2 PORTAS C/tranca	03	USADO	R\$ 200,00	R\$ 600,00
ARMARIO SEM PORTA	01	USADO	R\$ 250,00	R\$ 250,00
MESA ESCRITORIO EM L	02	USADO	R\$ 200,00	R\$ 400,00
CADEIRA ESCRITORIO GIRAT	03	USADO	R\$ 150,00	R\$ 450,00
MESA ESCRITORIO 2 GAV	03	USADO	R\$ 150,00	R\$ 450,00
AR COND KOMECO	02	USADO	R\$ 650,00	R\$ 1.300,00
VENTILADOR BRITANIA	01	USADO	R\$ 60,00	R\$ 60,00
HOKET SUIT	01	USADO	R\$ 210,00	R\$ 210,00
UNIFORMES FASTTEL	3420	NOVO	R\$ 20,00	R\$ 68.400,00
MESA ESCRITORIO SIMPLES	02	USADO/RUIM	R\$ 50,00	R\$ 100,00
IMPRESSORA RICOH C830	01	USADO/RUIM	R\$ 500,00	R\$ 500,00
BUTIJAQ DE GAS P13	06	USADO	R\$ 55,00	R\$ 330,00
VENTILADOR PÉ	01	USADO/RUIM	R\$ 30,00	R\$ 30,00
NOTEBOOKS DIVERSOS	LT	USADO/sucata	R\$ 150,00	R\$ 150,00
MONITOR LG 20PL	06	USADO	R\$ 80,00	R\$ 480,00
MESA ESCRITORIO DESMONTADA	06	USADO/sucata	R\$ 10,00	R\$ 60,00
TV LG 50PL	01	USADO/sucata	R\$ 20,00	R\$ 20,00
MESA REUNIAO DESMONTADA	01	USADO/RUIM	R\$ 250,00	R\$ 250,00
GABINETE COMPUTADOR	06	USADO/sucata	R\$ 10,00	R\$ 60,00
FOGAO 4 BOCAS	06	USADO/RUIM	R\$ 30,00	R\$ 180,00
GELADEIRA CONSUL	01	USADO/sucata	R\$ 30,00	R\$ 30,00





## LAUDO TÉCNICO PERICIAL DE INVENTÁRIO E AVALIAÇÃO DE BENS

GELADEIRA ELETROLUX	01	USADO/sucata	R\$ 20,00	R\$ 20,00
POLTRONA ESCRITORIO	01	USADO	R\$ 150,00	R\$ 150,00
ARMARIO DE AÇO 4PORTAS	02	USADO	R\$ 60,00	R\$ 120,00
ARMARIO 4 GAVETAS	02	USADO	R\$ 90,00	R\$ 180,00
MESA COM BANCOS REFEITORIO	03	USADO	R\$ 130,00	R\$ 390,00
ARMARIO DE COZINHA 6PORTAS	04	USADO	R\$ 60,00	R\$ 240,00
FIAT UNO Placa AUQ4902	01	USADO/sucata	R\$ 4.500,00	R\$ 4.500,00
RENAUT SANDERO Placa ETF0612	01	USADO	R\$ 7.800,00	R\$ 7.800,00
LUVAS ALTA TENSAO 3600V	16	NOVO	R\$ 800,00	R\$ 12.800,00
LUVAS ALTA TENSAO 1000V	200	NOVO	R\$ 120,00	R\$ 24.000,00
FITA ISOLANTE	1400	NOVO	R\$ 6,00	R\$ 8.400,00
MOTOBOMBA MATSUYAMA	11	NOVO	R\$ 600,00	R\$ 6.600,00
CARRINHO PALET WONDER	02	USADO	R\$ 1.800,00	R\$ 3.600,00
CINTAS E SUCATAS CARRILHO	05	USADO/sucata	R\$ 400,00	R\$ 2.000,00
MOITAO DUAS GUIAS 7TON	13	USADO	R\$ 1.200,00	R\$ 15.600,00
BICICLETA TRILHO ALTA TENSAO	02	USADO	R\$ 800,00	R\$ 1.600,00
LOTE FERR martelo/pa/enxada	01	USADO	R\$ 2.500,00	R\$ 2.500,00
CAIXOTE EXTENSOR	35	USADO	R\$ 60,00	R\$ 2.100,00
PARAFUSO AÇO ATARRACHA	210	USADO	R\$ 5,30	R\$ 1.113,00
AROELA M20	253	USADO	R\$ 12,50	R\$ 3.162,50
PARAFUSO AÇO 10" ATARRACHA	3200	NOVO	R\$ 2,75	R\$ 8.800,00
EMENDA AÇO M20	78	NOVO	R\$ 17,80	R\$ 1.388,40
COMPACTADOR SOLO WACKER	40	USADO/RUIM	R\$ 1.500,00	R\$ 60.000,00
MOTOBOMBA MATSUYAMA	50	USADO/RUIM	R\$ 600,00	R\$ 30.000,00
MULTI GRAMPO ATERRAMENTO	35	USADO/RUIM	R\$ 60,00	R\$ 400,00
PLACA SAIDA EMERGENCIA	10	NOVO	R\$ 150,00	R\$ 1.500,00
LUMINARIAS LED NAVILLE	16	USADO	R\$ 120,00	R\$ 1.920,00
TRANSFORMADOR POT INDUT	08	USADO	R\$ 900,00	R\$ 7.200,00
KIT ESTICACDOR CABOS	12	USADO	R\$ 300,00	R\$ 3.600,00
RELE P40 AGILE	03	NOVO	R\$ 250,00	R\$ 750,00
FITA DE ARQUEAMENTO	06	NOVO	R\$ 300,00	R\$ 1.800,00
CHUMBADOR ATERRAMENTO	60	USADO	R\$ 25,00	R\$ 1.500,00
GAVETA TFT 17USB	03	NOVO	R\$ 400,00	R\$ 1.200,00
MANGOTE VIBRADOR 60MM	07	USADO/RUIM	R\$ 150,00	R\$ 1.050,00
MANGOTE VIBRADOR 45MM	07	USADO/RUIM	R\$ 150,00	R\$ 1.050,00
ISOLADOR ALTA TENSAO	30	USADO	R\$ 80,00	R\$ 2.400,00
CAIXOTE EMENDA CB AÇO	03	USADO	R\$ 2.000,00	R\$ 6.000,00
CONJ GRAMPO CAIXA POSTE	40	USADO	R\$ 50,00	R\$ 2.000,00
ISOLADOR ALTA TENSAO 70MM	12	USADO	R\$ 120,00	R\$ 1.440,00
CONJ ANCO CABO OPTICO	05	NOVO	R\$ 600,00	R\$ 3.000,00
CATRACAS VELHAS	08	USADO/sucata	R\$ 30,00	R\$ 240,00
BANDOLA 3 CABOS CARRETAL	60	USADO/RUIM	R\$ 120,00	R\$ 7.200,00
FORMAS AÇO 80X30	24	USADO/RUIM	R\$ 400,00	R\$ 9.600,00
TRATOR PUXAR CABO	01	USADO/sucata	R\$ 2.500,00	R\$ 12.000,00





## LAUDO TÉCNICO PERICIAL DE INVENTÁRIO E AVALIAÇÃO DE BENS

GERICO SOLTAR CABO	02	USADO/sucata	R\$ 1.500,00	R\$ 3.000,00
CAMINHAO MERCEDEZ ATEGO	01	USADO	R\$ 320.000,00	R\$ 320.000,00
MICRO ONIBUS Placa JXW9014	01	USADO/sucata	R\$ 18.000,00	R\$ 18.000,00
FIAT UNO Placa AUQ6786	01	USADO/RUIM	R\$ 4.200,00	R\$ 4.200,00
FIAT PALIO Placa BAA9104	01	USADO/RUIM	R\$ 4.600,00	R\$ 4.600,00
CONCRETEIRA FIORI	02	USADO/RUIM	R\$ 40.000,00	R\$ 80.000,00
SUZUKI JIMMY Placa BEJ7J85	01	USADO	R\$ 60.000,00	R\$ 60.000,00
BETONEIRAS	07	USADO/RUIM	R\$ 1.200,00	R\$ 8.400,00
BANDOLA DE CABOS 3TRILHOS	80	USADO	R\$ 130,00	R\$ 10.400,00
BOBINA CORD7/8 EHS10000MT	03	NOVO	R\$ 12.000,00	R\$ 36.000,00
CADEIRA GIRATORIA ELEG	35	USADO	R\$ 180,00	R\$ 6.300,00
MESA ESCRIT WORKSTATION	28	USADO	R\$ 110,00	R\$ 3.080,00
MICROONDAS ELETROLUX	01	USADO	R\$ 120,00	R\$ 120,00
WORKSTATION SWITCH INTERNET	01	USADO	R\$ 840,00	R\$ 840,00
MONITOR LG 21POL	09	USADO	R\$ 80,00	R\$ 720,00
IMPRESSORA RICOH 3719SF	01	USADO	R\$ 1.200,00	R\$ 1.200,00
GAVETEIRO ESCRITORIO 4GAV	04	USADO	R\$ 120,00	R\$ 480,00
BALCAO ESCRITORIO 2PORTAS	01	USADO	R\$ 280,00	R\$ 280,00
AR COND GREE 9000BTUS	02	USADO	R\$ 650,00	R\$ 1.300,00
AR COND ELGIN 9000BTUS	04	USADO	R\$ 650,00	R\$ 2.600,00
AR COND GREE 12000BTUS	01	USADO	R\$ 850,00	R\$ 850,00
AR COPND AGRATTO 12000BTUS	01	USADO	R\$ 850,00	R\$ 850,00
BEBEDOURO AÇO 100LT 2 TORN	01	USADO	R\$ 1.500,00	R\$ 1.500,00
ARMARIO AÇO DUAS PORTAS	01	USADO	R\$ 120,00	R\$ 120,00
ARMARIO COMPENSADO 2 PORT	01	USADO	R\$ 70,00	R\$ 70,00
MESA ILHA WORKSTATION 8B	04	USADO	R\$ 1.200,00	R\$ 4.800,00
CADEIRA ESCRIT COM DESCANSO	31	USADO	R\$ 130,00	R\$ 4.030,00
GAVETEIRO ESCRIT 3 GAVETAS	02	USADO	R\$ 80,00	R\$ 160,00
AR COND PHILCO 9000BTUS	01	USADO	R\$ 650,00	R\$ 650,00
MESA EM L ESCRIT PRETA TAMPO	10	USADO	R\$ 250,00	R\$ 2.500,00
BALCAO 4 PORTAS MARROM	01	USADO	R\$ 250,00	R\$ 250,00
AR COND MIDEA 9000BTUS	01	USADO	R\$ 900,00	R\$ 900,00
MESA ESCRITORIO EM L MARROM	01	USADO	R\$ 350,00	R\$ 350,00
AR COND MIDEA 12000BTUS	01	USADO	R\$ 1.100,00	R\$ 1.100,00
TV PHILIPS 42 POL	01	USADO	R\$ 350,00	R\$ 350,00
CADEIRA ESCRITORIO COURINO	02	USADO	R\$ 180,00	R\$ 360,00
GAVETEIRO 3 GAVETAS	01	USADO	R\$ 180,00	R\$ 180,00
CADEIRA ESCRITORIO PRESIDENTE	01	USADO	R\$ 250,00	R\$ 250,00
BALCAO 4 PORTAS MARROM	01	USADO	R\$ 350,00	R\$ 350,00
MESA REUNIAO TAMPO2X1	01	USADO	R\$ 350,00	R\$ 350,00
CADEIRA ESCRITORIO DESCANSO	04	USADO	R\$ 140,00	R\$ 560,00
AR COND YORK 18000BTUS	02	USADO	R\$ 650,00	R\$ 1.300,00
MESA REDONDA MARROM	01	USADO	R\$ 350,00	R\$ 350,00
MESA REUNIAO 6 CADEIRAS	01	USADO	R\$ 650,00	R\$ 650,00





## LAUDO TÉCNICO PERICIAL DE INVENTÁRIO E AVALIAÇÃO DE BENS

MESA ESCRITORIO DESCANSO	05	USADO	R\$ 180,00	R\$ 900,00
TV TOSHIBA 50PL	01	USADO	R\$ 550,00	R\$ 550,00
CLACKSHARE C20 REUNIAO	02	USADO	R\$ 250,00	R\$ 500,00
MESA REUNIAO BRANCO	01	USADO	R\$ 950,00	R\$ 950,00
CADEIRA GIRATORIA ELEGANCE	08	USADO	R\$ 250,00	R\$ 2.000,00
TV SMART LG 75PL	01	USADO	R\$ 2.000,00	R\$ 2.000,00
PAINEL ESCRITORIO MARROM	01	USADO	R\$ 1.500,00	R\$ 1.500,00
FRIGOBAR PHILCO	01	USADO	R\$ 350,00	R\$ 350,00
AR COND KOMECO 12000BTUS	01	USADO	R\$ 1.100,00	R\$ 1.100,00
TV SMART 42 BRITANIA	01	USADO	R\$ 1.100,00	R\$ 1.100,00
AR COND MIDEA 9000BTUS	01	USADO	R\$ 950,00	R\$ 950,00
ARMARIO MARROM 2 PORTAS	01	USADO	R\$ 550,00	R\$ 550,00
TV SMART SAMSUNG 50PL	01	USADO	R\$ 1.500,00	R\$ 1.500,00
CADEIRA PRESIDENTE ESCRITORIO	01	USADO	R\$ 250,00	R\$ 250,00
PICOTADEIRA DE PAPEL AS1500	01	USADO	R\$ 200,00	R\$ 200,00
AR COND KOMECO 9000BTUS	01	USADO/RUIM	R\$ 400,00	R\$ 400,00
MESA TAMPO LAKA 6 CADEIRAS	01	USADO	R\$ 850,00	R\$ 850,00
CADEIRAS ESCRITORIO DESCANSO	55	USADO	R\$ 220,00	R\$ 12.100,00
TV SMART SAMSUNG 42PL	01	USADO	R\$ 1.000,00	R\$ 1.000,00
AR COND ELGIN 24000BTUS	01	USADO	R\$ 1.500,00	R\$ 1.500,00
MONITOR LG 30PL	01	USADO	R\$ 450,00	R\$ 450,00
MONITOR LG 26PL	06	USADO	R\$ 350,00	R\$ 2.100,00
MESA SIMPLES ESCRITORIO	62	USADO	R\$ 150,00	R\$ 9.300,00
IMPRESSORA RICOH MP	42	USADO	R\$ 1.200,00	R\$ 50.400,00
AR COND CARRIER 30000BTUS	01	USADO	R\$ 1.800,00	R\$ 1.800,00
LAPTOP DIVERSOS	120	USADO/sucata	R\$ 120,00	R\$ 14.400,00
MONITORES DIVERSOS 20PL	37	USADO/sucata	R\$ 70,00	R\$ 2.590,00
MESA FERRO E MADEIRA BRANCO	02	USADO	R\$ 320,00	R\$ 640,00
GELADEIRA DUPLEX CONSUL	01	USADO	R\$ 340,00	R\$ 340,00
MICROONDAS ELETROLUX	01	USADO	R\$ 150,00	R\$ 150,00
AR COND GREE 9000BTUS	02	USADO	R\$ 650,00	R\$ 1.300,00
AR COND MIDEA 9000BTUS	01	USADO	R\$ 850,00	R\$ 850,00
BEBEDOURO AÇO 100LT2 TORN	01	USADO	R\$ 2.000,00	R\$ 2.000,00
ARMARIO ESCRITORIO 2PORTAS	04	USADO	R\$ 220,00	R\$ 880,00





## LAUDO TÉCNICO PERICIAL DE INVENTÁRIO E AVALIAÇÃO DE BENS

O presente laudo técnico-pericial apresenta o levantamento patrimonial consolidado dos ativos móveis e operacionais pertencentes à FASTTEL ENGENHARIA LTDA, contemplando veículos, equipamentos industriais, materiais técnicos, mobiliários corporativos e ativos operacionais diversos.

Com base na análise visual, registros fotográficos e avaliação comparativa de mercado secundário, foi apurado valor patrimonial estimado de **R\$ 1.067.588,90**

Observou-se que parcela relevante dos ativos mantém potencial de revenda operacional, especialmente equipamentos técnicos e maquinários especializados. Em contrapartida, determinados bens apresentam elevado grau de depreciação, obsolescência operacional ou condição de sucata.

O inventário consolidado apresentado neste laudo contempla os ativos identificados durante o procedimento de inspeção visual e análise documental realizada nas dependências operacionais da FASTTEL ENGENHARIA LTDA.

Os bens foram classificados conforme sua natureza operacional, estado aparente de conservação e potencial estimado de revenda no mercado secundário, considerando critérios técnicos de depreciação física, funcionalidade e liquidez.

Os valores atribuídos representam estimativas referenciais de mercado na data da avaliação, podendo sofrer oscilações conforme demanda regional, condições operacionais específicas e negociação individual dos ativos.

**INVENTÁRIO DE BENS COM PRECIFICAÇÃO UNITARIA VERIFICADO EM 22/04/2026  
SEGUE Seqüência de fotos realizadas durante a vistoria.**

Curitiba 27 de abril de 2026

Atenciosamente. . .

**RODRIGO PEDROSO CRECI 22741**

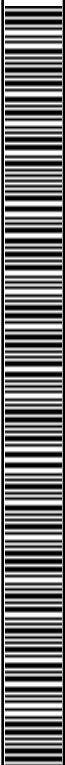



## LAUDO TÉCNICO PERICIAL DE INVENTÁRIO E AVALIAÇÃO DE BENS



Documento assinado digitalmente, conforme MP nº 2.200-2/2001, Lei nº 11.419/2006, resolução do Projudi, do T.JPR/OE  
Validação deste em <https://projudi.tjpr.jus.br/projudi/> - Identificador: P.JYHA MRLYM JPM46 WNA9R





## LAUDO TÉCNICO PERICIAL DE INVENTÁRIO E AVALIAÇÃO DE BENS





## LAUDO TÉCNICO PERICIAL DE INVENTÁRIO E AVALIAÇÃO DE BENS





## LAUDO TÉCNICO PERICIAL DE INVENTÁRIO E AVALIAÇÃO DE BENS





## LAUDO TÉCNICO PERICIAL DE INVENTÁRIO E AVALIAÇÃO DE BENS





## LAUDO TÉCNICO PERICIAL DE INVENTÁRIO E AVALIAÇÃO DE BENS





## LAUDO TÉCNICO PERICIAL DE INVENTÁRIO E AVALIAÇÃO DE BENS

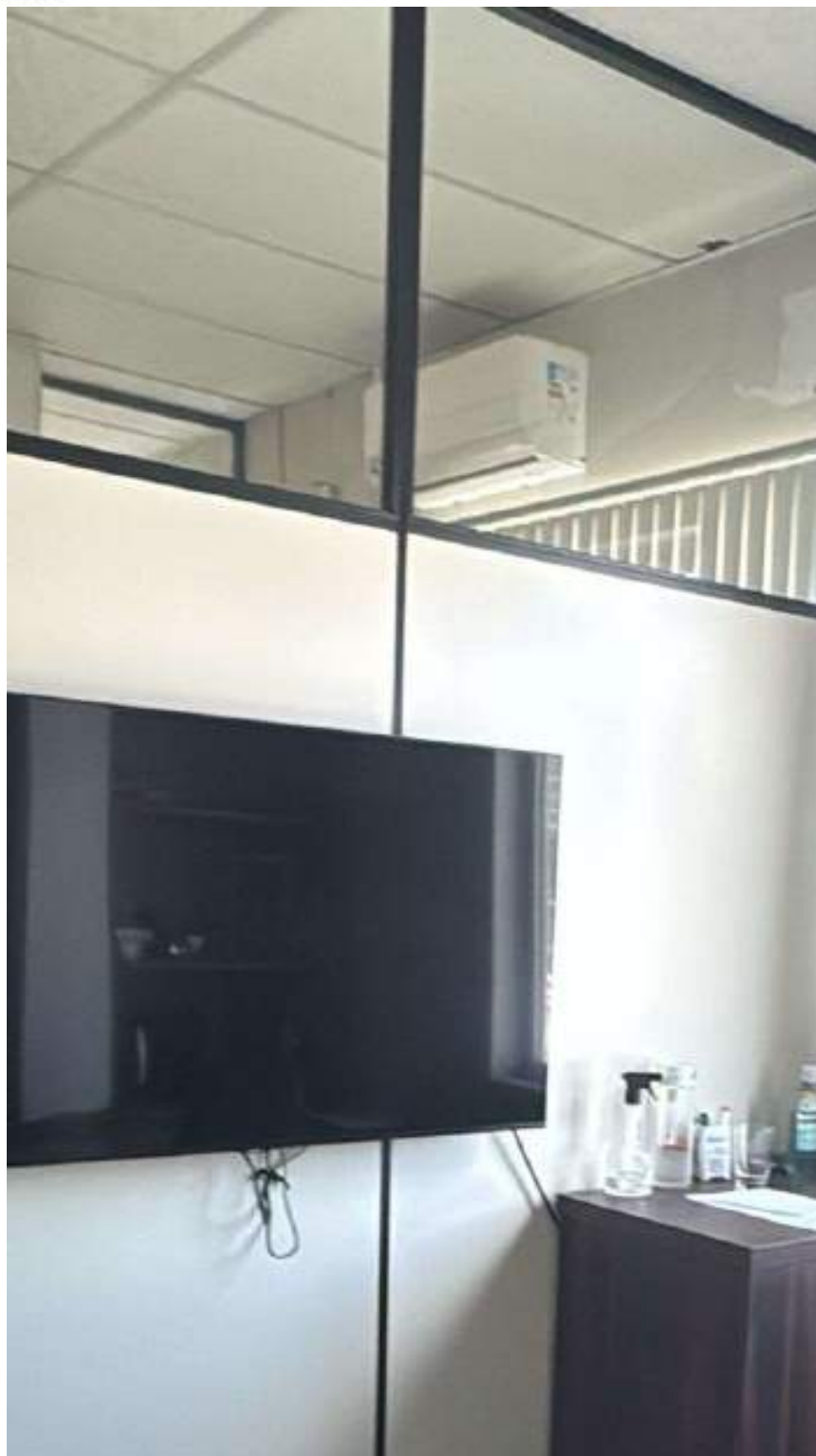



## LAUDO TÉCNICO PERICIAL DE INVENTÁRIO E AVALIAÇÃO DE BENS

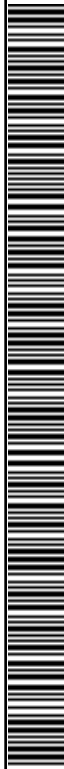



## LAUDO TÉCNICO PERICIAL DE INVENTÁRIO E AVALIAÇÃO DE BENS





## LAUDO TÉCNICO PERICIAL DE INVENTÁRIO E AVALIAÇÃO DE BENS



Documento assinado digitalmente, conforme MP nº 2.200-2/2001, Lei nº 11.419/2006, resolução do Projudi, do T.JPR/OE  
Validação deste em <https://projudi.tjpr.jus.br/projudi/> - Identificador: P.JYHA MRLYM JPM46 WNA9R





## LAUDO TÉCNICO PERICIAL DE INVENTÁRIO E AVALIAÇÃO DE BENS





## LAUDO TÉCNICO PERICIAL DE INVENTÁRIO E AVALIAÇÃO DE BENS





## LAUDO TÉCNICO PERICIAL DE INVENTÁRIO E AVALIAÇÃO DE BENS

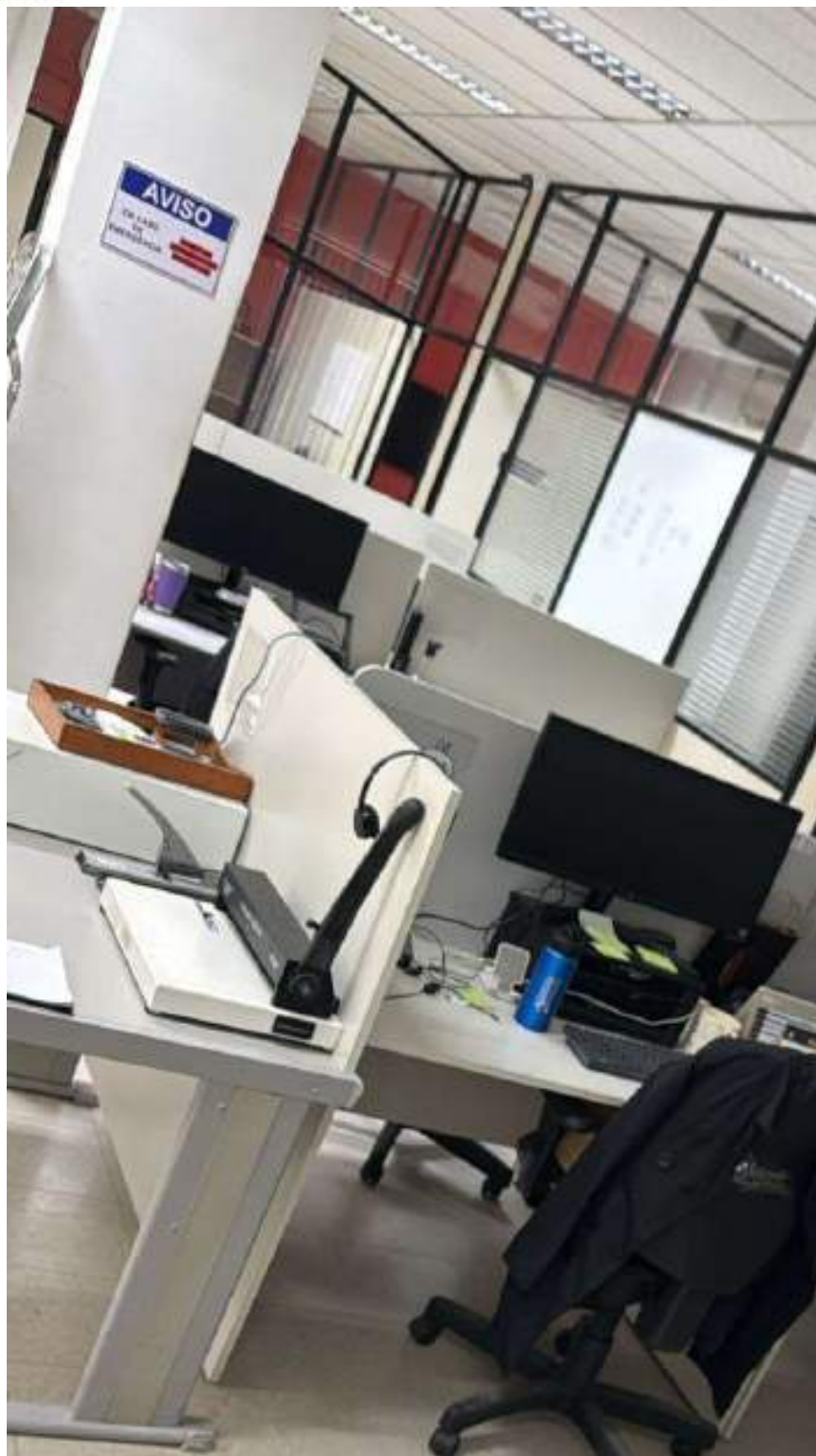



## LAUDO TÉCNICO PERICIAL DE INVENTÁRIO E AVALIAÇÃO DE BENS

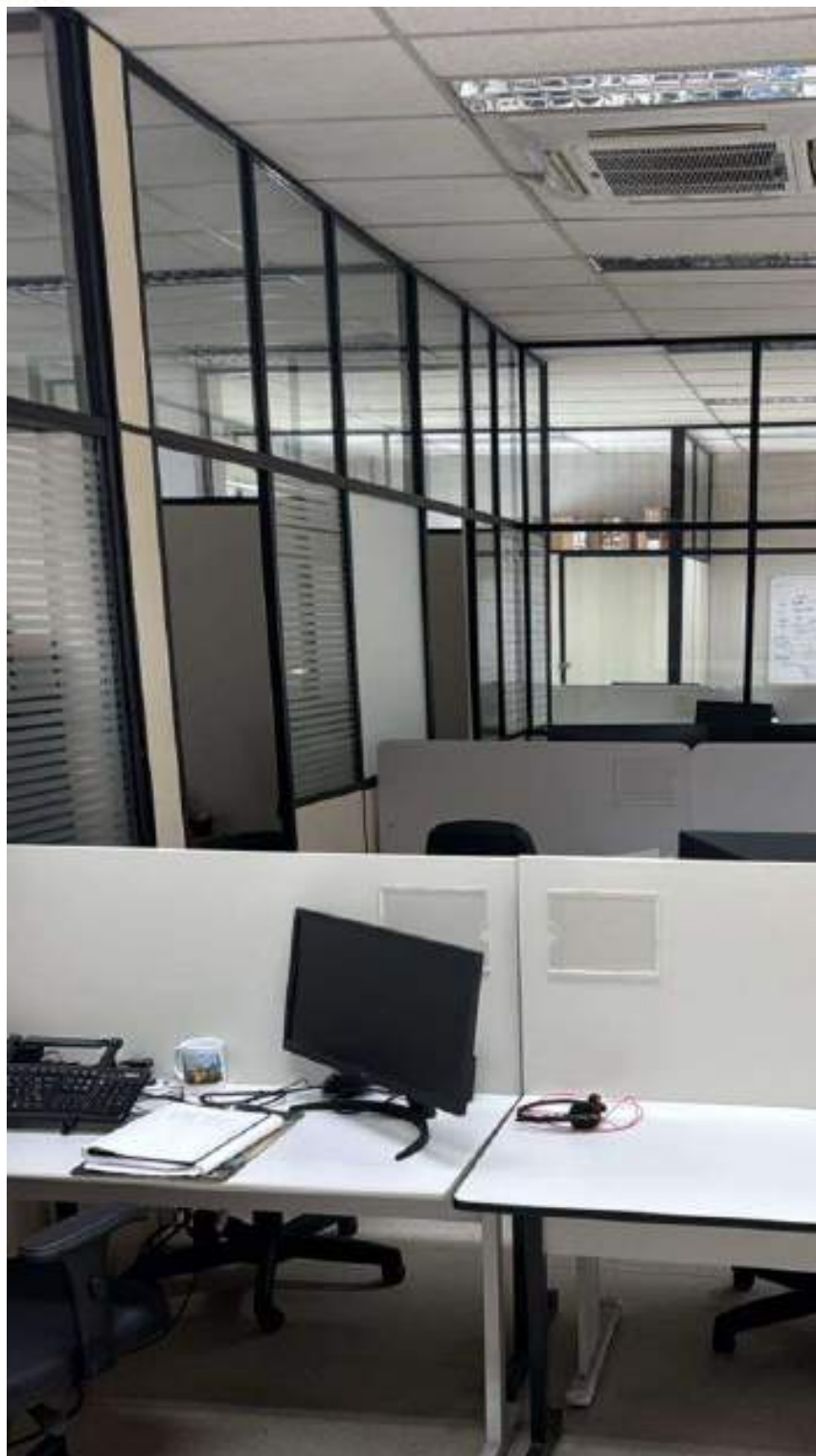

Documento assinado digitalmente, conforme MP nº 2.200-2/2001, Lei nº 11.419/2006, resolução do Projudi, do T.JPR/OE  
Validação deste em <https://projudi.tjpr.jus.br/projudi/> - Identificador: P.JYHA MRLYM JPM46 WNA9R





## LAUDO TÉCNICO PERICIAL DE INVENTÁRIO E AVALIAÇÃO DE BENS





## LAUDO TÉCNICO PERICIAL DE INVENTÁRIO E AVALIAÇÃO DE BENS





## LAUDO TÉCNICO PERICIAL DE INVENTÁRIO E AVALIAÇÃO DE BENS





## LAUDO TÉCNICO PERICIAL DE INVENTÁRIO E AVALIAÇÃO DE BENS





## LAUDO TÉCNICO PERICIAL DE INVENTÁRIO E AVALIAÇÃO DE BENS





## LAUDO TÉCNICO PERICIAL DE INVENTÁRIO E AVALIAÇÃO DE BENS





## LAUDO TÉCNICO PERICIAL DE INVENTÁRIO E AVALIAÇÃO DE BENS





## LAUDO TÉCNICO PERICIAL DE INVENTÁRIO E AVALIAÇÃO DE BENS





## LAUDO TÉCNICO PERICIAL DE INVENTÁRIO E AVALIAÇÃO DE BENS

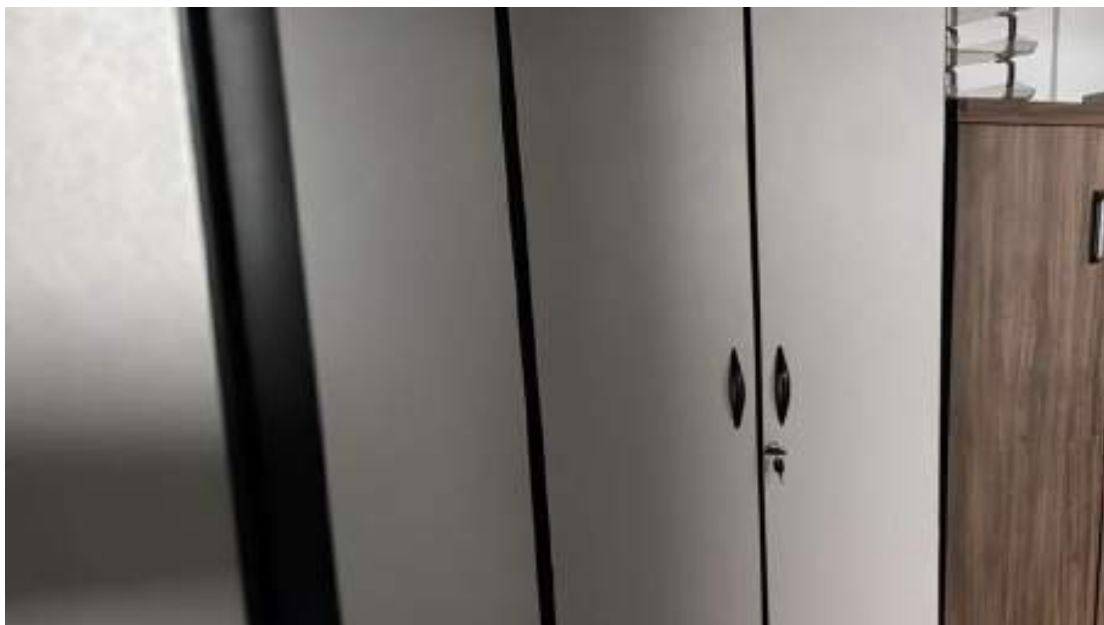



## LAUDO TÉCNICO PERICIAL DE INVENTÁRIO E AVALIAÇÃO DE BENS





## LAUDO TÉCNICO PERICIAL DE INVENTÁRIO E AVALIAÇÃO DE BENS





## LAUDO TÉCNICO PERICIAL DE INVENTÁRIO E AVALIAÇÃO DE BENS





## LAUDO TÉCNICO PERICIAL DE INVENTÁRIO E AVALIAÇÃO DE BENS





## LAUDO TÉCNICO PERICIAL DE INVENTÁRIO E AVALIAÇÃO DE BENS





## LAUDO TÉCNICO PERICIAL DE INVENTÁRIO E AVALIAÇÃO DE BENS





## LAUDO TÉCNICO PERICIAL DE INVENTÁRIO E AVALIAÇÃO DE BENS





## LAUDO TÉCNICO PERICIAL DE INVENTÁRIO E AVALIAÇÃO DE BENS





## LAUDO TÉCNICO PERICIAL DE INVENTÁRIO E AVALIAÇÃO DE BENS

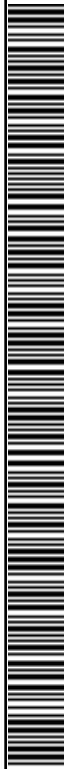



## LAUDO TÉCNICO PERICIAL DE INVENTÁRIO E AVALIAÇÃO DE BENS





## LAUDO TÉCNICO PERICIAL DE INVENTÁRIO E AVALIAÇÃO DE BENS





## LAUDO TÉCNICO PERICIAL DE INVENTÁRIO E AVALIAÇÃO DE BENS

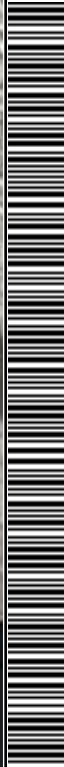



## LAUDO TÉCNICO PERICIAL DE INVENTÁRIO E AVALIAÇÃO DE BENS





## LAUDO TÉCNICO PERICIAL DE INVENTÁRIO E AVALIAÇÃO DE BENS





## LAUDO TÉCNICO PERICIAL DE INVENTÁRIO E AVALIAÇÃO DE BENS



Documento assinado digitalmente, conforme MP nº 2.200-2/2001, Lei nº 11.419/2006, resolução do Projudi, do T.JPR/OE  
Validação deste em <https://projudi.tjpr.jus.br/projudi/> - Identificador: P.JYHA MRLYM JPM46 WNA9R





## LAUDO TÉCNICO PERICIAL DE INVENTÁRIO E AVALIAÇÃO DE BENS





## LAUDO TÉCNICO PERICIAL DE INVENTÁRIO E AVALIAÇÃO DE BENS





## LAUDO TÉCNICO PERICIAL DE INVENTÁRIO E AVALIAÇÃO DE BENS



Documento assinado digitalmente, conforme MP nº 2.200-2/2001, Lei nº 11.419/2006, resolução do Projudi, do T.JPR/OE  
Validação deste em <https://projudi.tjpr.jus.br/projudi/> - Identificador: P.JYHA MRLYM JPM46 WNA9R





## LAUDO TÉCNICO PERICIAL DE INVENTÁRIO E AVALIAÇÃO DE BENS





## LAUDO TÉCNICO PERICIAL DE INVENTÁRIO E AVALIAÇÃO DE BENS



Documento assinado digitalmente, conforme MP nº 2.200-2/2001, Lei nº 11.419/2006, resolução do Projudi, do T.JPR/OE  
Validação deste em <https://projudi.tjpr.jus.br/projudi/> - Identificador: P.JYHA MRLYM JPM46 WNA9R





## LAUDO TÉCNICO PERICIAL DE INVENTÁRIO E AVALIAÇÃO DE BENS





## LAUDO TÉCNICO PERICIAL DE INVENTÁRIO E AVALIAÇÃO DE BENS





## LAUDO TÉCNICO PERICIAL DE INVENTÁRIO E AVALIAÇÃO DE BENS





## LAUDO TÉCNICO PERICIAL DE INVENTÁRIO E AVALIAÇÃO DE BENS





## LAUDO TÉCNICO PERICIAL DE INVENTÁRIO E AVALIAÇÃO DE BENS





## LAUDO TÉCNICO PERICIAL DE INVENTÁRIO E AVALIAÇÃO DE BENS





## LAUDO TÉCNICO PERICIAL DE INVENTÁRIO E AVALIAÇÃO DE BENS





## LAUDO TÉCNICO PERICIAL DE INVENTÁRIO E AVALIAÇÃO DE BENS





## LAUDO TÉCNICO PERICIAL DE INVENTÁRIO E AVALIAÇÃO DE BENS





## LAUDO TÉCNICO PERICIAL DE INVENTÁRIO E AVALIAÇÃO DE BENS





## LAUDO TÉCNICO PERICIAL DE INVENTÁRIO E AVALIAÇÃO DE BENS





## LAUDO TÉCNICO PERICIAL DE INVENTÁRIO E AVALIAÇÃO DE BENS





## LAUDO TÉCNICO PERICIAL DE INVENTÁRIO E AVALIAÇÃO DE BENS



Documento assinado digitalmente, conforme MP nº 2.200-2/2001, Lei nº 11.419/2006, resolução do Projudi, do T.JPR/OE  
Validação deste em <https://projudi.tjpr.jus.br/projudi/> - Identificador: P.JYHA MRLYM JPM46 WNA9R





## LAUDO TÉCNICO PERICIAL DE INVENTÁRIO E AVALIAÇÃO DE BENS





## LAUDO TÉCNICO PERICIAL DE INVENTÁRIO E AVALIAÇÃO DE BENS



Documento assinado digitalmente, conforme MP nº 2.200-2/2001, Lei nº 11.419/2006, resolução do Projudi, do T.JPR/OE  
Validação deste em <https://projudi.tjpr.jus.br/projudi/> - Identificador: P.JYHA MRL.YM JPM46 WNA9R





## LAUDO TÉCNICO PERICIAL DE INVENTÁRIO E AVALIAÇÃO DE BENS



Documento assinado digitalmente, conforme MP nº 2.200-2/2001, Lei nº 11.419/2006, resolução do Projudi, do T.JPR/OE  
Validação deste em <https://projudi.tjpr.jus.br/projudi/> - Identificador: P.JYHA MRLYM JPM46 WNA9R





## LAUDO TÉCNICO PERICIAL DE INVENTÁRIO E AVALIAÇÃO DE BENS

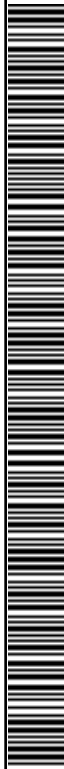



## LAUDO TÉCNICO PERICIAL DE INVENTÁRIO E AVALIAÇÃO DE BENS



Documento assinado digitalmente, conforme MP nº 2.200-2/2001, Lei nº 11.419/2006, resolução do Projudi, do T.JPR/OE  
Validação deste em <https://projudi.tjpr.jus.br/projudi/> - Identificador: P.JYHA MRLYM JPM46 WNA9R





## LAUDO TÉCNICO PERICIAL DE INVENTÁRIO E AVALIAÇÃO DE BENS





## LAUDO TÉCNICO PERICIAL DE INVENTÁRIO E AVALIAÇÃO DE BENS





## LAUDO TÉCNICO PERICIAL DE INVENTÁRIO E AVALIAÇÃO DE BENS





## LAUDO TÉCNICO PERICIAL DE INVENTÁRIO E AVALIAÇÃO DE BENS





## LAUDO TÉCNICO PERICIAL DE INVENTÁRIO E AVALIAÇÃO DE BENS





## LAUDO TÉCNICO PERICIAL DE INVENTÁRIO E AVALIAÇÃO DE BENS





## LAUDO TÉCNICO PERICIAL DE INVENTÁRIO E AVALIAÇÃO DE BENS





## LAUDO TÉCNICO PERICIAL DE INVENTÁRIO E AVALIAÇÃO DE BENS





## LAUDO TÉCNICO PERICIAL DE INVENTÁRIO E AVALIAÇÃO DE BENS





## LAUDO TÉCNICO PERICIAL DE INVENTÁRIO E AVALIAÇÃO DE BENS





## LAUDO TÉCNICO PERICIAL DE INVENTÁRIO E AVALIAÇÃO DE BENS





## LAUDO TÉCNICO PERICIAL DE INVENTÁRIO E AVALIAÇÃO DE BENS





## LAUDO TÉCNICO PERICIAL DE INVENTÁRIO E AVALIAÇÃO DE BENS





## LAUDO TÉCNICO PERICIAL DE INVENTÁRIO E AVALIAÇÃO DE BENS

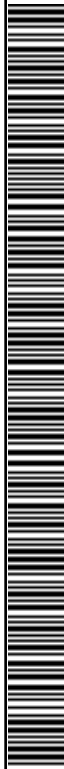



## LAUDO TÉCNICO PERICIAL DE INVENTÁRIO E AVALIAÇÃO DE BENS





## LAUDO TÉCNICO PERICIAL DE INVENTÁRIO E AVALIAÇÃO DE BENS





## LAUDO TÉCNICO PERICIAL DE INVENTÁRIO E AVALIAÇÃO DE BENS





## LAUDO TÉCNICO PERICIAL DE INVENTÁRIO E AVALIAÇÃO DE BENS



Documento assinado digitalmente, conforme MP nº 2.200-2/2001, Lei nº 11.419/2006, resolução do Projudi, do T.JPR/OE  
Validação deste em <https://projudi.tjpr.jus.br/projudi/> - Identificador: P.JYHA MRLYM JPM46 WNA9R





## LAUDO TÉCNICO PERICIAL DE INVENTÁRIO E AVALIAÇÃO DE BENS





## LAUDO TÉCNICO PERICIAL DE INVENTÁRIO E AVALIAÇÃO DE BENS





## LAUDO TÉCNICO PERICIAL DE INVENTÁRIO E AVALIAÇÃO DE BENS





## LAUDO TÉCNICO PERICIAL DE INVENTÁRIO E AVALIAÇÃO DE BENS





## LAUDO TÉCNICO PERICIAL DE INVENTÁRIO E AVALIAÇÃO DE BENS





## LAUDO TÉCNICO PERICIAL DE INVENTÁRIO E AVALIAÇÃO DE BENS





## LAUDO TÉCNICO PERICIAL DE INVENTÁRIO E AVALIAÇÃO DE BENS





## LAUDO TÉCNICO PERICIAL DE INVENTÁRIO E AVALIAÇÃO DE BENS





## LAUDO TÉCNICO PERICIAL DE INVENTÁRIO E AVALIAÇÃO DE BENS





## LAUDO TÉCNICO PERICIAL DE INVENTÁRIO E AVALIAÇÃO DE BENS





## LAUDO TÉCNICO PERICIAL DE INVENTÁRIO E AVALIAÇÃO DE BENS





## LAUDO TÉCNICO PERICIAL DE INVENTÁRIO E AVALIAÇÃO DE BENS





## LAUDO TÉCNICO PERICIAL DE INVENTÁRIO E AVALIAÇÃO DE BENS





## LAUDO TÉCNICO PERICIAL DE INVENTÁRIO E AVALIAÇÃO DE BENS

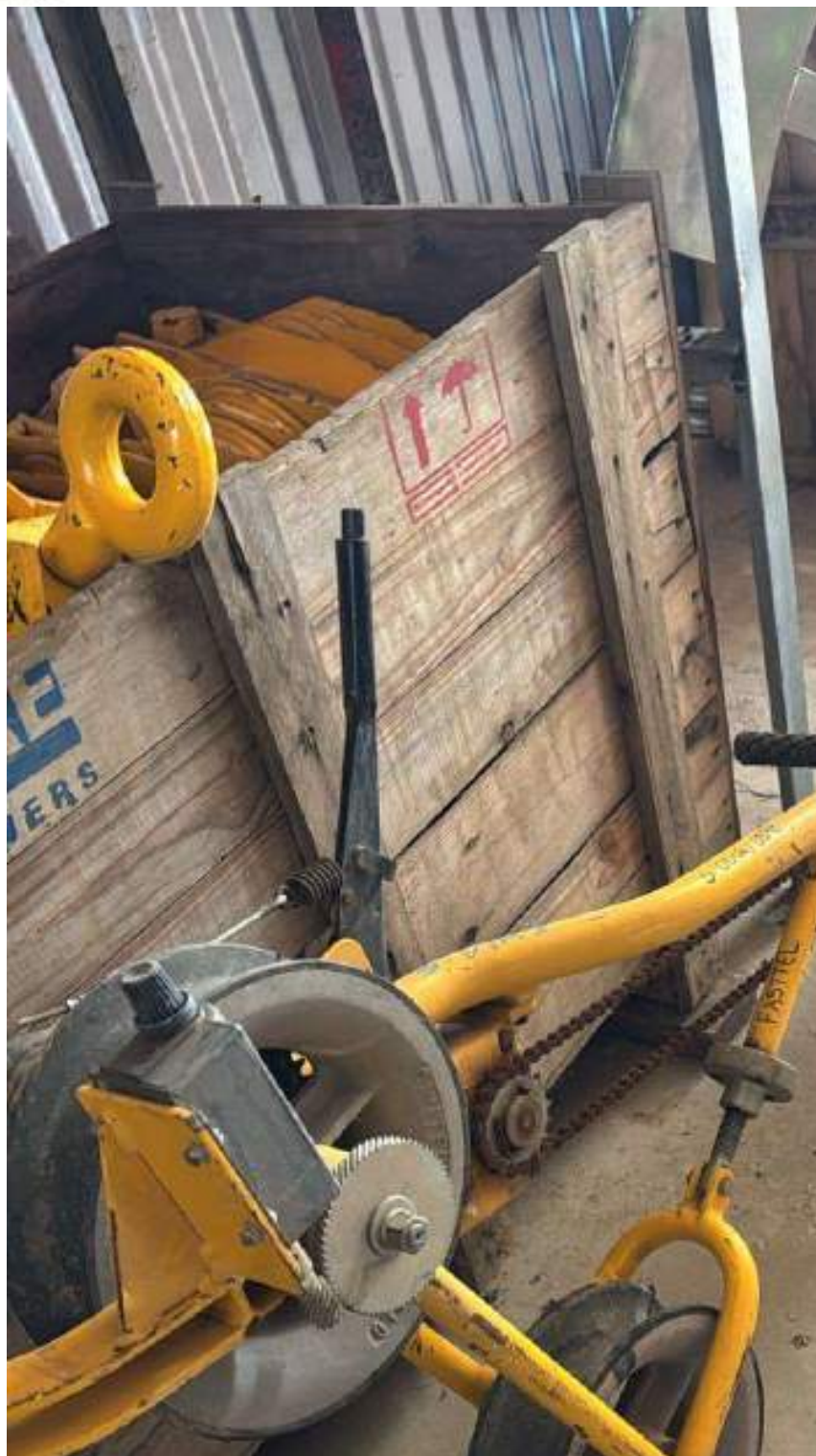



## LAUDO TÉCNICO PERICIAL DE INVENTÁRIO E AVALIAÇÃO DE BENS





## LAUDO TÉCNICO PERICIAL DE INVENTÁRIO E AVALIAÇÃO DE BENS





## LAUDO TÉCNICO PERICIAL DE INVENTÁRIO E AVALIAÇÃO DE BENS





## LAUDO TÉCNICO PERICIAL DE INVENTÁRIO E AVALIAÇÃO DE BENS



Documento assinado digitalmente, conforme MP nº 2.200-2/2001, Lei nº 11.419/2006, resolução do Projudi, do T.JPR/OE  
Validação deste em <https://projudi.tjpr.jus.br/projudi/> - Identificador: P.JYHA MRLYM JPM46 WNA9R





## LAUDO TÉCNICO PERICIAL DE INVENTÁRIO E AVALIAÇÃO DE BENS





## LAUDO TÉCNICO PERICIAL DE INVENTÁRIO E AVALIAÇÃO DE BENS





## LAUDO TÉCNICO PERICIAL DE INVENTÁRIO E AVALIAÇÃO DE BENS





## LAUDO TÉCNICO PERICIAL DE INVENTÁRIO E AVALIAÇÃO DE BENS





## LAUDO TÉCNICO PERICIAL DE INVENTÁRIO E AVALIAÇÃO DE BENS





## LAUDO TÉCNICO PERICIAL DE INVENTÁRIO E AVALIAÇÃO DE BENS





## LAUDO TÉCNICO PERICIAL DE INVENTÁRIO E AVALIAÇÃO DE BENS





## LAUDO TÉCNICO PERICIAL DE INVENTÁRIO E AVALIAÇÃO DE BENS





## LAUDO TÉCNICO PERICIAL DE INVENTÁRIO E AVALIAÇÃO DE BENS

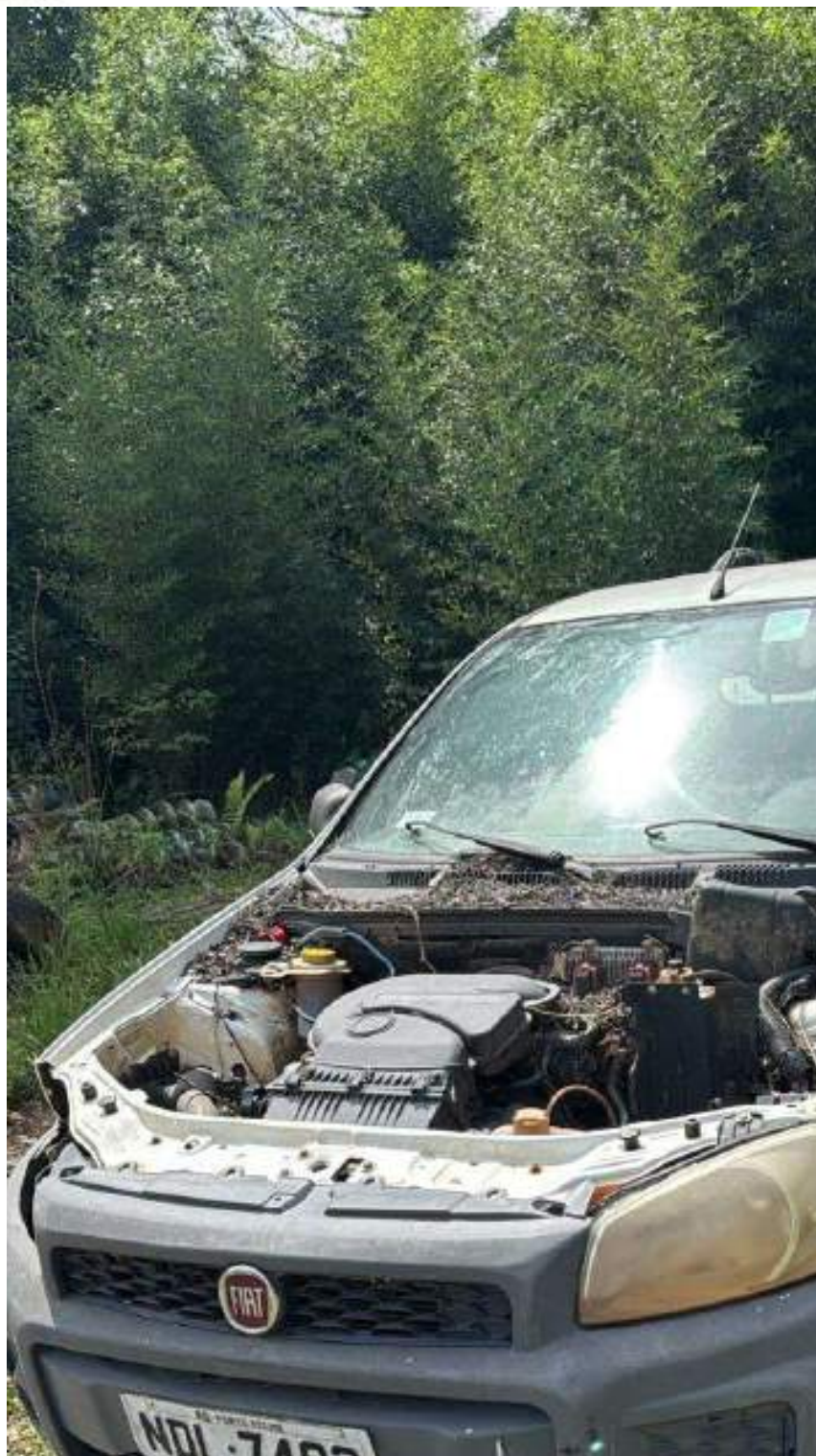



## LAUDO TÉCNICO PERICIAL DE INVENTÁRIO E AVALIAÇÃO DE BENS

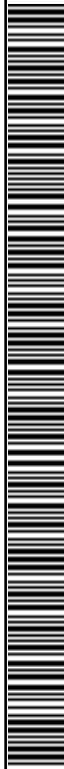



## LAUDO TÉCNICO PERICIAL DE INVENTÁRIO E AVALIAÇÃO DE BENS





## LAUDO TÉCNICO PERICIAL DE INVENTÁRIO E AVALIAÇÃO DE BENS





## LAUDO TÉCNICO PERICIAL DE INVENTÁRIO E AVALIAÇÃO DE BENS





## LAUDO TÉCNICO PERICIAL DE INVENTÁRIO E AVALIAÇÃO DE BENS





## LAUDO TÉCNICO PERICIAL DE INVENTÁRIO E AVALIAÇÃO DE BENS

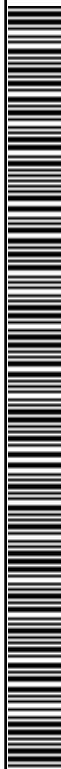



## LAUDO TÉCNICO PERICIAL DE INVENTÁRIO E AVALIAÇÃO DE BENS



Documento assinado digitalmente, conforme MP nº 2.200-2/2001, Lei nº 11.419/2006, resolução do Projudi, do T.JPR/OE  
Validação deste em <https://projudi.tjpr.jus.br/projudi/> - Identificador: P.JYHA MRLYM JPM46 WNA9R





## LAUDO TÉCNICO PERICIAL DE INVENTÁRIO E AVALIAÇÃO DE BENS



Documento assinado digitalmente, conforme MP nº 2.200-2/2001, Lei nº 11.419/2006, resolução do Projudi, do T.JPR/OE  
Validação deste em <https://projudi.tjpr.jus.br/projudi/> - Identificador: P.JYHA MRL.YM JPM46 WNA9R





## LAUDO TÉCNICO PERICIAL DE INVENTÁRIO E AVALIAÇÃO DE BENS



Documento assinado digitalmente, conforme MP nº 2.200-2/2001, Lei nº 11.419/2006, resolução do Projudi, do T.JPR/OE  
Validação deste em <https://projudi.tjpr.jus.br/projudi/> - Identificador: P.JYHA MRLYM JPM46 WNA9R

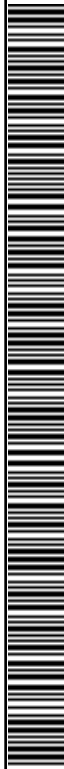



## LAUDO TÉCNICO PERICIAL DE INVENTÁRIO E AVALIAÇÃO DE BENS





## LAUDO TÉCNICO PERICIAL DE INVENTÁRIO E AVALIAÇÃO DE BENS





## LAUDO TÉCNICO PERICIAL DE INVENTÁRIO E AVALIAÇÃO DE BENS





## LAUDO TÉCNICO PERICIAL DE INVENTÁRIO E AVALIAÇÃO DE BENS





## LAUDO TÉCNICO PERICIAL DE INVENTÁRIO E AVALIAÇÃO DE BENS





## LAUDO TÉCNICO PERICIAL DE INVENTÁRIO E AVALIAÇÃO DE BENS





## LAUDO TÉCNICO PERICIAL DE INVENTÁRIO E AVALIAÇÃO DE BENS



Documento assinado digitalmente, conforme MP nº 2.200-2/2001, Lei nº 11.419/2006, resolução do Projudi, do T.JPR/OE  
Validação deste em <https://projudi.tjpr.jus.br/projudi/> - Identificador: P.JYHA MRLYM JPM46 WNA9R

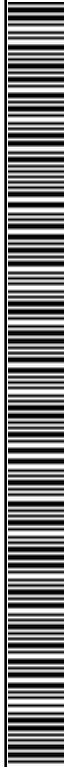



## LAUDO TÉCNICO PERICIAL DE INVENTÁRIO E AVALIAÇÃO DE BENS





## LAUDO TÉCNICO PERICIAL DE INVENTÁRIO E AVALIAÇÃO DE BENS





## LAUDO TÉCNICO PERICIAL DE INVENTÁRIO E AVALIAÇÃO DE BENS





## LAUDO TÉCNICO PERICIAL DE INVENTÁRIO E AVALIAÇÃO DE BENS





## LAUDO TÉCNICO PERICIAL DE INVENTÁRIO E AVALIAÇÃO DE BENS





## LAUDO TÉCNICO PERICIAL DE INVENTÁRIO E AVALIAÇÃO DE BENS





## LAUDO TÉCNICO PERICIAL DE INVENTÁRIO E AVALIAÇÃO DE BENS





## LAUDO TÉCNICO PERICIAL DE INVENTÁRIO E AVALIAÇÃO DE BENS





## LAUDO TÉCNICO PERICIAL DE INVENTÁRIO E AVALIAÇÃO DE BENS

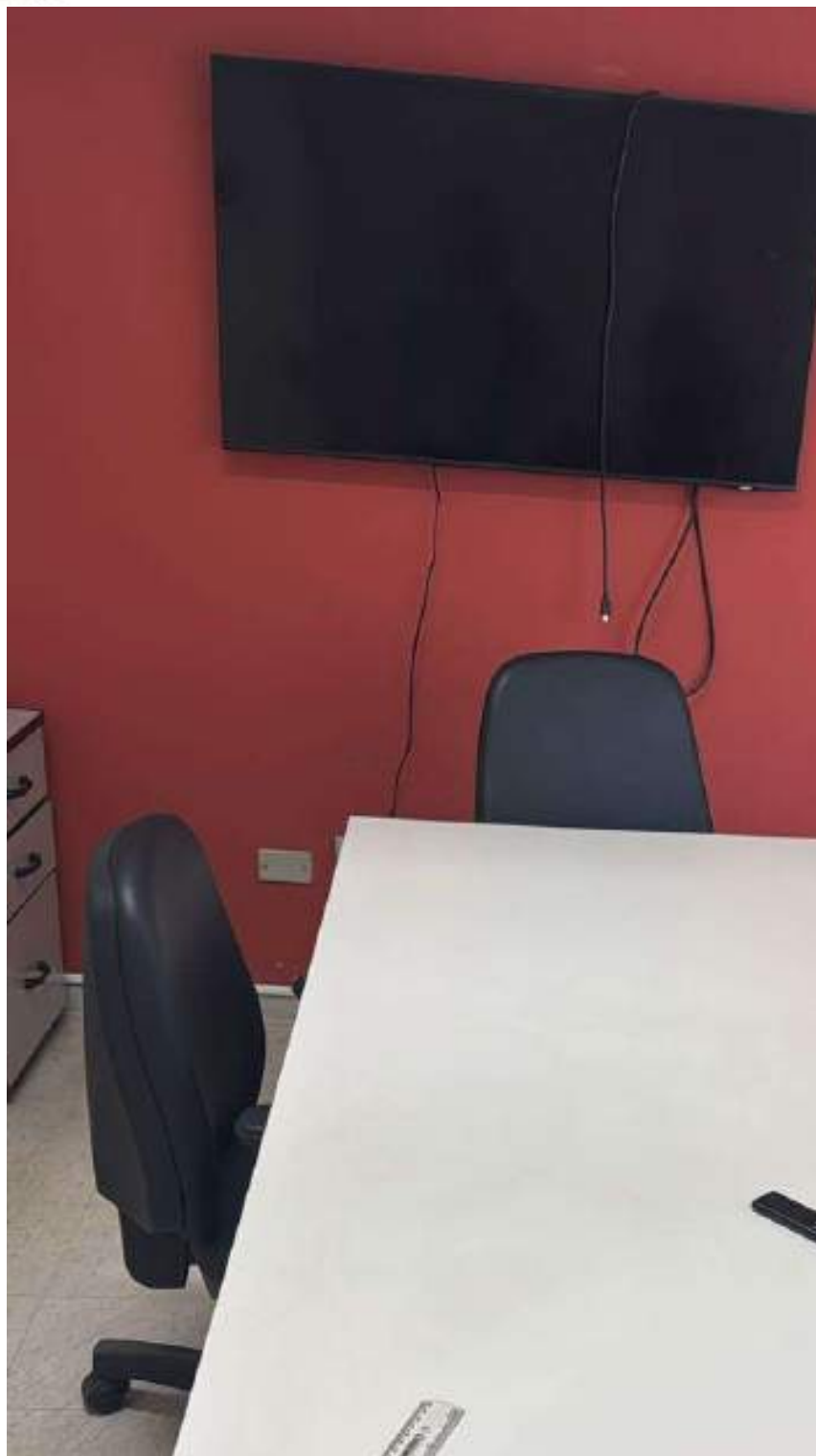



## LAUDO TÉCNICO PERICIAL DE INVENTÁRIO E AVALIAÇÃO DE BENS



Documento assinado digitalmente, conforme MP nº 2.200-2/2001, Lei nº 11.419/2006, resolução do Projudi, do T.JPR/OE  
Validação deste em <https://projudi.tjpr.jus.br/projudi/> - Identificador: P.JYHA MRLYM JPM46 WNA9R





## LAUDO TÉCNICO PERICIAL DE INVENTÁRIO E AVALIAÇÃO DE BENS





## LAUDO TÉCNICO PERICIAL DE INVENTÁRIO E AVALIAÇÃO DE BENS

A/C – FASTTEL ENGENHARIA LTDA

Rodovia 477 KM1 INDUSTRIAL II CANOINHAS – SC

MATERIAL	QUANT	STATUS	VALOR APROX	VALOR TOTAL
Alargador de base P/Tubulão	02	USADO	R\$ 10.500,00	R\$ 21.000,00
Aquecedor Alógeno	01	USADO	R\$ 200,00	R\$ 200,00
Alicate Hidráulico corte cabo	17	USADO	R\$ 1.800,00	R\$ 30.600,00
Ar condicionado 18.000 btu	02	USADO	R\$ 1.500,00	R\$ 3.000,00
Ar condicionado 22.000 btu	02	USADO	R\$ 1.750,00	R\$ 3.500,00
Ar condicionado 24.000 btu	06	USADO	R\$ 2.000,00	R\$ 12.000,00
Armário de aço duas portas	08	USADO	R\$ 250,00	R\$ 2.000,00
Armário de aço para arquivo	10	USADO	R\$ 650,00	R\$ 6.500,00
Balança digital 15kg	01	USADO	R\$ 650,00	R\$ 650,00
Banquetas plástico	50	USADO	R\$ 25,00	R\$ 1.250,00
Bebedouro duas torneiras 50L	02	USADO	R\$ 1.800,00	R\$ 3.600,00
Bebedouro duas torneiras Coluna	06	USADO	R\$ 1.800,00	R\$ 10.800,00
Bebedouro três torneiras 100L	15	USADO	R\$ 2.200,00	R\$ 33.000,00
Bebedouro quatro torneiras 200L	07	USADO	R\$ 2.400,00	R\$ 16.800,00
Beliche metálico	700	USADO	R\$ 350,00	R\$ 245.000,00
Betoneira elétrica 400L	02	USADO	R\$ 3.500,00	R\$ 7.000,00
Bomba submersível 1HP	48	USADO	R\$ 550,00	R\$ 26.400,00
Cabo antichicoteamento	15	USADO	R\$ 30,00	R\$ 450,00
Cadeiras de plástico	26	USADO	R\$ 45,00	R\$ 1.170,00
Cama solteiro madeira	10	USADO	R\$ 350,00	R\$ 3.500,00
Caminhão Munck Ford 45Ton	01	USADO	R\$ 340.000,00	R\$ 340.000,00
Camisa proteção Tub 1000/1000	10	USADO	R\$ 950,00	R\$ 9.500,00
Capanga de couro	446	USADO	R\$ 35,00	R\$ 15.610,00
Carpa para alojamento 8x16MT	20	USADO	R\$ 55.000,00	R\$ 1.110.000
Carpa para alojamento 8x30MT	02	USADO	R\$ 75.000,00	R\$ 150.000,00
Carpa para alojamento 8x6MT	02	USADO	R\$ 28.000,00	R\$ 56.000,00
Central doz de concreto rasgasaco	01	USADO	R\$ 70.000,00	R\$ 70.000,00
Maquina centrifuga	05	USADO	R\$ 350,00	R\$ 1.750,00
Cilindropcorpo prova 100x200MM	300	USADO	R\$ 100,00	R\$ 30.000,00
Cinta 3M X 3T	20	NOVO	R\$ 40,00	R\$ 800,00
Cinta 4M X 10T	01	NOVO	R\$ 115,00	R\$ 115,00
Cinta 4M X 4T	11	NOVO	R\$ 150,00	R\$ 1.650,00
Cinta 4M X 5T	18	NOVO	R\$ 119,00	R\$ 2.142,00
Cinta 4M X 6T	90	NOVO	R\$ 158,00	R\$ 14.220,00
Cinta 5M X 5T	27	NOVO	R\$ 66,00	R\$ 1.782,00
Cinta 5M X 6T	27	NOVO	R\$ 238,00	R\$ 6.426,00
Cinta 6M X 6T	30	NOVO	R\$ 208,00	R\$ 6.240,00
Cinta 6M X 8T	72	NOVO	R\$ 458,00	R\$ 32.976,00
Cinta 8M X 6T	05	NOVO	R\$ 60,00	R\$ 300,00
Cinta 9M X 10T	23	NOVO	R\$ 180,00	R\$ 4.140,00





## LAUDO TÉCNICO PERICIAL DE INVENTÁRIO E AVALIAÇÃO DE BENS

Cinta Jibóia 12M X 10T	06	NOVO	R\$ 960,00	R\$ 5.760,00
Cinta Jibóia 6M X 70T	20	NOVO	R\$ 900,00	R\$ 18.000,00
CJ Prensa Civitella	01	USADO	R\$ 25.000,00	R\$ 25.000,00
CJ Slamp Test	01	USADO	R\$ 250,00	R\$ 250,00
Compactador de solo	05	USADO	R\$ 5.000,00	R\$ 25.000,00
CJ Umidimetro Speed	06	USADO	R\$ 650,00	R\$ 3.900,00
Container para enfermaria	02	USADO	R\$ 25.000,00	R\$ 50.000,00
Container Escritório 6x2,40MT	01	USADO	R\$ 13.000,00	R\$ 13.000,00
Container Marítimo 6x2,40	03	USADO	R\$ 8.000,00	R\$ 24.000,00
Corda aramida revestida PU100M	05	USADO	R\$ 12.000,00	R\$ 60.000,00
Corda aramida revestida PU200M	05	USADO	R\$ 14.000,00	R\$ 70.000,00
Corda aramida revestida PU300M	07	USADO	R\$ 15.000,00	R\$ 105.000,00
Corrente de plástico zebrada	50	NOVO	R\$ 7,00	R\$ 350,00
Cortador pedra TS420	05	USADO	R\$ 4.000,00	R\$ 20.000,00
Caixa térmica isopor 60L	08	NOVO	R\$ 130,00	R\$ 1.040,00
Detector de 4 Gasaes	10	USADO	R\$ 400,00	R\$ 4.000,00
Detector de Tensão 100ª800KV	15	USADO	R\$ 400,00	R\$ 6.000,00
Dinamômetro analógico 5TON	06	USADO	R\$ 1.800,00	R\$ 10.800,00
Dinamômetro digital 10TON	03	USADO	R\$ 3.500,00	R\$ 10.500,00
Dispositivo Sup Mast Horebe	03	USADO	R\$ 2.000,00	R\$ 6.000,00
Drone DJI matrice 600pro	04	USADO	R\$ 100.000,00	R\$ 400.000,00
Eixo com roda e pneus p lanç	02	USADO	R\$ 3.800,00	R\$ 7.600,00
Enxada ainti-faisca	25	USADO	R\$ 15,00	R\$ 375,00
Esmerilhadeira GWS2200	01	USADO	R\$ 400,00	R\$ 400,00
Esmerilhadeira SA702	01	USADO	R\$ 400,00	R\$ 400,00
Esmerilhadeira MO901	01	USADO	R\$ 400,00	R\$ 400,00
Capacete PL 200x200 MNA	648	USADO	R\$ 75,00	R\$ 48.600,00
Estaca Helicoidal guia Inco	791	USADO	R\$ 1.000,00	R\$ 791.000,00
Estaca Helicoidal intermediaria	360	USADO	R\$ 800,00	R\$ 288.000,00
Estaca Helicoidal lisa Inco	3384	USADO	R\$ 150,00	R\$ 507.600,00
Esticador d aperto radial 06 paraf	144	USADO	R\$ 3.500,00	R\$ 504.000,00
Esticador d aperto radial 10 paraf	127	USADO	R\$ 3.000,00	R\$ 381.000,00
Esticador d aperto radial 12 paraf	05	USADO	R\$ 3.600,00	R\$ 18.000,00
Extensão para Mangote 45MM	13	USADO	R\$ 700,00	R\$ 9.100,00
Auto Fiat palio placa BAA8426	01	USADO	R\$ 22.000,00	R\$ 22.000,00
Auto Fiat palio placa BAA5462	01	USADO	R\$ 22.000,00	R\$ 22.000,00
Auto Fiat mobi placa QTA9699	01	USADO	R\$ 32.000,00	R\$ 32.000,00
Fogão a gás 4 bocas	06	USADO	R\$ 450,00	R\$ 2.700,00
Forma Bipartida 1000X200	30	USADO	R\$ 1.000,00	R\$ 30.000,00
Forma Bipartida 1000X300	10	USADO	R\$ 1.000,00	R\$ 10.000,00
Forma Bipartida 1000X500	30	USADO	R\$ 1.000,00	R\$ 30.000,00
Forma Bipartida 1100X1000	02	USADO	R\$ 1.000,00	R\$ 2.000,00
Forma Bipartida 1100X300	04	USADO	R\$ 1.000,00	R\$ 4.000,00
Forma Bipartida 1100X500	12	USADO	R\$ 1.000,00	R\$ 12.000,00





## LAUDO TÉCNICO PERICIAL DE INVENTÁRIO E AVALIAÇÃO DE BENS

Forma Bipartida 1200X200	08	USADO	R\$ 1.000,00	R\$ 8.000,00
Forma Bipartida 1200X350	02	USADO	R\$ 1.000,00	R\$ 2.000,00
Forma Bipartida 1200X500	30	USADO	R\$ 1.000,00	R\$ 30.000,00
Forma Bipartida 1200X600	12	USADO	R\$ 1.000,00	R\$ 12.000,00
Forma Bipartida 1300X300	64	USADO	R\$ 1.000,00	R\$ 64.000,00
Forma Bipartida 1300X500	60	USADO	R\$ 1.000,00	R\$ 60.000,00
Forma Bipartida 1400X300	47	USADO	R\$ 1.200,00	R\$ 56.400,00
Forma Bipartida 1400X500	60	USADO	R\$ 1.200,00	R\$ 72.000,00
Forma Bipartida 1500X1000	15	USADO	R\$ 1.440,00	R\$ 21.600,00
Forma Bipartida 1500X300	08	USADO	R\$ 1.440,00	R\$ 11.520,00
Forma Bipartida 1500X400	10	USADO	R\$ 1.440,00	R\$ 14.400,00
Forma Bipartida 1500X500	23	USADO	R\$ 1.440,00	R\$ 33.120,00
Forma Bipartida 1600X1000	04	USADO	R\$ 1.440,00	R\$ 5.760,00
Forma Bipartida 1600X300	18	USADO	R\$ 1.440,00	R\$ 25.920,00
Forma Bipartida 1600X500	43	USADO	R\$ 1.440,00	R\$ 61.920,00
Forma Bipartida 600X250	03	USADO	R\$ 640,00	R\$ 1.920,00
Forma Bipartida 600X300	14	USADO	R\$ 640,00	R\$ 8.960,00
Forma Bipartida 900X200	26	USADO	R\$ 1.000,00	R\$ 26.000,00
Forma Bipartida 900X300	100	USADO	R\$ 1.000,00	R\$ 100.000,00
Forma Bipartida 900X500	150	USADO	R\$ 1.000,00	R\$ 150.000,00
Freezer duas portas	02	USADO	R\$ 3.100,00	R\$ 6.200,00
Furadeira gasolina manual	01	USADO	R\$ 924,00	R\$ 924,00
Furadeira elétrica manual	02	USADO	R\$ 924,00	R\$ 1.848,00
Gabarito de nivelamento Stubs	70	USADO	R\$ 9.600,00	R\$ 672.000,00
Galpão metálico treliçado 15x20	01	USADO	R\$ 97.600,00	R\$ 97.600,00
Galpão metálico treliçado 15x50	02	USADO	R\$ 140.000,00	R\$ 280.000,00
Garra 3/8	20	USADO	R\$ 35,00	R\$ 700,00
Garrafa 12L	20	NOVO	R\$ 220,00	R\$ 4.400,00
Garrafa 5L	110	NOVO	R\$ 55,00	R\$ 6.050,00
Geladeira	08	USADO	R\$ 1.000,00	R\$ 8.000,00
Gerador csm 4.0kva	01	USADO	R\$ 4.000,00	R\$ 4.000,00
Gerador vonder 5.5kva	02	USADO	R\$ 4.500,00	R\$ 9.000,00
Gerador vonder 6.5kva	03	USADO	R\$ 5.000,00	R\$ 15.000,00
Grampo de aterramento	56	USADO	R\$ 65,00	R\$ 3.640,00
Grampo de cerca	22	USADO	R\$ 15,00	R\$ 330,00
Grampo Multiangular	480	USADO	R\$ 150,00	R\$ 72.000,00
Guarda roupa duas portas	50	USADO	R\$ 220,00	R\$ 11.000,00
Hidrosemeadura VTEC 500	02	USADO	R\$ 110.000,00	R\$ 220.000,00
Indicador de torque digital	02	USADO	R\$ 28.000,00	R\$ 56.000,00
Insuflador exaustor 300mm	05	USADO	R\$ 2.200,00	R\$ 11.000,00
Jogo lençol solteiro 3PÇ	300	USADO	R\$ 30,00	R\$ 9.000,00
Kit mitigação	21	USADO	R\$ 220,00	R\$ 4.620,00
Lavadora alta pressão k330	01	USADO	R\$ 1.000,00	R\$ 1.000,00
Lona plástica 8x100 preta	16	NOVO	R\$ 400,00	R\$ 6.400,00





## LAUDO TÉCNICO PERICIAL DE INVENTÁRIO E AVALIAÇÃO DE BENS

Luva alta tensão classe 4	10	USADO	R\$ 1.000,00	R\$ 10.000,00
Macaco tipo chicão cap 5Ton	05	USADO	R\$ 2.200,00	R\$ 11.000,00
Mandril para motoserra 220v	03	USADO	R\$ 440,00	R\$ 1.320,00
Mangote vibrador 32mm	01	USADO	R\$ 900,00	R\$ 900,00
Mangote vibrador 45mm	33	USADO	R\$ 920,00	R\$ 30.360,00
Mangote vibrador 60mm	33	USADO	R\$ 940,00	R\$ 31.020,00
Mangueira chata 2 x50Mt	03	NOVO	R\$ 350,00	R\$ 1.050,00
Mangueira chata 3 x50Mt azul	10	NOVO	R\$ 550,00	R\$ 5.500,00
Guincho alavanca Tifor	213	USADO	R\$ 280,00	R\$ 5.880,00
Manilha 3/4	200	USADO	R\$ 55,00	R\$ 11.000,00
Manilha 5/8	25	USADO	R\$ 35,00	R\$ 875,00
Manilha 7/8	10	USADO	R\$ 40,00	R\$ 400,00
Maquina corta papel	01	USADO	R\$ 250,00	R\$ 250,00
Maquina de gelo 300K	01	USADO	R\$ 10.500,00	R\$ 10.500,00
Maquina de solda MIG	01	USADO	R\$ 2.500,00	R\$ 2.500,00
Maquina de lavar roupa 10K	05	USADO	R\$ 1.500,00	R\$ 7.500,00
Maquina de solda Bambozzi250	01	USADO	R\$ 1.800,00	R\$ 1.800,00
Marmibox 4 lugares c tampa	15	USADO	R\$ 350,00	R\$ 5.250,00
Marmibox 8 lugares c tampa	10	USADO	R\$ 550,00	R\$ 5.500,00
Mastro de alumínio 12mt	06	USADO	R\$ 15.500,00	R\$ 93.000,00
Matriz redonda 44mm	15	USADO	R\$ 1.440,00	R\$ 21.600,00
Matriz redonda 44mm	15	USADO	R\$ 1.440,00	R\$ 21.600,00
Matriz redonda 30mm	05	USADO	R\$ 1.440,00	R\$ 7.200,00
Matriz redonda 16mm	05	USADO	R\$ 1.440,00	R\$ 7.200,00
Matriz redonda 47mm	01	USADO	R\$ 1.440,00	R\$ 1.440,00
Matriz redonda DS10	02	USADO	R\$ 1.440,00	R\$ 2.880,00
Matriz redonda R798	01	USADO	R\$ 1.440,00	R\$ 1.440,00
Matriz redonda U798	01	USADO	R\$ 1.440,00	R\$ 1.440,00
Matriz redonda 571	01	USADO	R\$ 1.440,00	R\$ 1.440,00
Matriz redonda 21,2mm	01	USADO	R\$ 1.440,00	R\$ 1.440,00
Matriz redonda 40,2mm	01	USADO	R\$ 1.440,00	R\$ 1.440,00
Matriz redonda 13,8mm	03	USADO	R\$ 1.440,00	R\$ 4.320,00
Matriz redonda 25,4mm	07	USADO	R\$ 1.440,00	R\$ 10.080,00
Matriz redonda 28,2mm	10	USADO	R\$ 1.440,00	R\$ 14.400,00
Matriz redonda 26,3mm	03	USADO	R\$ 1.440,00	R\$ 4.320,00
Matriz redonda 17,0mm	04	USADO	R\$ 1.440,00	R\$ 5.760,00
Matriz quadrada 30mm	01	USADO	R\$ 1.440,00	R\$ 1.440,00
Matriz quadrada 19mm	02	USADO	R\$ 1.440,00	R\$ 2.880,00
Mesa de plástico	15	USADO	R\$ 60,00	R\$ 900,00
Mini escavadeira bobcat	01	USADO	R\$ 110.000,00	R\$ 110.000,00
Moto poda Stihl MS161	02	USADO	R\$ 1.900,00	R\$ 3.800,00
Motor de acionamento 4T gasol	48	USADO	R\$ 900,00	R\$ 43.200,00
Pa antifaisca	36	USADO	R\$ 18,00	R\$ 648,00
Paquímetro analógico 0-150mm	01	USADO	R\$ 79,00	R\$ 79,00





## LAUDO TÉCNICO PERICIAL DE INVENTÁRIO E AVALIAÇÃO DE BENS

Paquímetro digital 0-150mm	02	USADO	R\$ 79,00	R\$ 158,00
Plantadeira de sementes/aduba	03	NOVO	R\$ 50,00	R\$ 150,00
Prensa para rompimento prova	02	USADO	R\$ 23.500,00	R\$ 47.000,00
Protetor solar com repel 1L	50	NOVO	R\$ 120,00	R\$ 6.000,00
Protetor solar com repel 4L	68	NOVO	R\$ 300,00	R\$ 20.400,00
Pulverizador 20L	02	USADO	R\$ 120,00	R\$ 240,00
Quadro de aviso 1,20x0,90 branco	10	NOVO	R\$ 175,00	R\$ 1.750,00
Relógio comparador 50mm	07	USADO	R\$ 300,00	R\$ 2.100,00
Relógio comparador 80mm	02	USADO	R\$ 550,00	R\$ 1.100,00
Retifica para rompimento prova	02	USADO	R\$ 6.400,00	R\$ 12.800,00
Retro escavadeira NEW HOLLAND	02	USADO	R\$ 150.000,00	R\$ 300.000,00
Roçadeira gasolina Sthil	02	USADO	R\$ 900,00	R\$ 1.800,00
Roupeiro de aço 4 portas	237	USADO	R\$ 400,00	R\$ 94.800,00
Sarrilho para escavação manual	09	USADO	R\$ 2.000,00	R\$ 18.000,00
Serra circular de bancada	01	USADO	R\$ 550,00	R\$ 550,00
Serra circular manual elet	01	USADO	R\$ 239,00	R\$ 239,00
Jogo sofá dois lugares	08	USADO	R\$ 42,00	R\$ 336,00
Antena starlink	01	USADO	R\$ 1.600,00	R\$ 1.600,00
Tanquinho lava roupa	20	USADO	R\$ 330,00	R\$ 6.600,00
Tenda vivencia 3x3	05	USADO	R\$ 550,00	R\$ 2.750,00
Tenda metálica piramidal 10x10	10	USADO	R\$ 8.080,00	R\$ 80.800,00
Tenda metálica piramidal 8x8	04	USADO	R\$ 8.080,00	R\$ 32.320,00
Tenda sanitária banheiro	35	USADO	R\$ 200,00	R\$ 7.000,00
Tensiometro gigasense RTM20	02	NOVO	R\$ 10.000,00	R\$ 20.000,00
Tensionador Freio mod diversos	03	USADO	R\$ 64.000,00	R\$ 192.000,00
Terrometro SN 0708286	08	USADO	R\$ 1.750,00	R\$ 14.000,00
Trava queda corda 12mm	20	NOVO	R\$ 1.800,00	R\$ 36.000,00
Trava queda retrátil 6Mt	20	NOVO	R\$ 1.200,00	R\$ 24.000,00
Travesseiro	100	NOVO	R\$ 40,00	R\$ 4.000,00
Tripé resgate espaço confinado	05	USADO	R\$ 4.000,00	R\$ 20.000,00
TV smart 32 polegadas	03	USADO	R\$ 800,00	R\$ 2.400,00
TV smart 43 polegadas	01	USADO	R\$ 1.200,00	R\$ 1.200,00
Ventilador com base	09	USADO	R\$ 183,00	R\$ 1.647,00
Ventilador de parede 60cm	50	USADO	R\$ 183,00	R\$ 9.150,00
Volkswagen gol placa BDE7F70	01	USADO	R\$ 35.000,00	R\$ 35.000,00
Volkswagen gol placa BDE7G22	01	USADO	R\$ 35.000,00	R\$ 35.000,00
Talha alavanca manual 1.5 Ton	58	USADO	R\$ 1.350,00	R\$ 78.300,00
Talha alavanca manual 3.0 Ton	26	USADO	R\$ 1.550,00	R\$ 40.300,00
Talha alavanca manual 4.5 Ton	32	USADO	R\$ 1.360,00	R\$ 43.520,00
Talha alavanca manual 6.0 Ton	11	USADO	R\$ 1.840,00	R\$ 20.240,00
Talha alavanca manual 9.0 Ton	10	USADO	R\$ 5.400,00	R\$ 54.000,00
Tifor T guincho alavanca 1.6 ton	01	USADO	R\$ 1.280,00	R\$ 1.280,00
Tifor T guincho alavanca 3.2 ton	01	USADO	R\$ 3.200,00	R\$ 3.200,00
Mastro mont alumínio 11M bi	01	USADO	R\$ 12.000,00	R\$ 12.000,00





## LAUDO TÉCNICO PERICIAL DE INVENTÁRIO E AVALIAÇÃO DE BENS

<b>IMPRESSORAS MULTIFUNCIONAL</b>	<b>12</b>	<b>USADO</b>	<b>R\$ 200,00</b>	<b>R\$ 2.400,00</b>
<b>NOTEBOOK COM CARREGADOR</b>	<b>02</b>	<b>USADO</b>	<b>R\$ 900,00</b>	<b>R\$ 1.800,00</b>
<b>IMPRESSORA GRANDE A3 /A4</b>	<b>01</b>	<b>USADO</b>	<b>R\$ 900,00</b>	<b>R\$ 900,00</b>

Documento assinado digitalmente, conforme MP nº 2.200-2/2001, Lei nº 11.419/2006, resolução do Projudi, do T.JPR/OE  
Validação deste em <https://projudi.tjpr.jus.br/projudi/> - Identificador: P.JXYC 7G625 6Z93H BAEND





## LAUDO TÉCNICO PERICIAL DE INVENTÁRIO E AVALIAÇÃO DE BENS

O presente laudo técnico-pericial apresenta o levantamento patrimonial consolidado dos ativos móveis e operacionais pertencentes à FASTTEL ENGENHARIA LTDA, contemplando veículos, equipamentos industriais, materiais técnicos, mobiliários corporativos e ativos operacionais diversos.

Com base na análise visual, registros fotográficos e avaliação comparativa de mercado secundário, foi apurado valor patrimonial estimado de **R\$ 9.962.460,00**

Observou-se que parcela relevante dos ativos mantém potencial de revenda operacional, especialmente equipamentos técnicos e maquinários especializados. Em contrapartida, determinados bens apresentam elevado grau de depreciação, obsolescência operacional ou condição de sucata.

O inventário consolidado apresentado neste laudo contempla os ativos identificados durante o procedimento de inspeção visual e análise documental realizada nas dependências operacionais da FASTTEL ENGENHARIA LTDA.

Os bens foram classificados conforme sua natureza operacional, estado aparente de conservação e potencial estimado de revenda no mercado secundário, considerando critérios técnicos de depreciação física, funcionalidade e liquidez.

Os valores atribuídos representam estimativas referenciais de mercado na data da avaliação, podendo sofrer oscilações conforme demanda regional, condições operacionais específicas e negociação individual dos ativos.

**INVENTÁRIO DE BENS COM PRECIFICAÇÃO UNITARIA VERIFICADO EM 22/04/2026  
SEGUE Seqüência de fotos realizadas durante a vistoria.**

Curitiba 27 de abril de 2026

Atenciosamente. . .

**RODRIGO PEDROSO CRECI 22741**

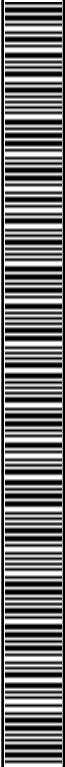



## LAUDO TÉCNICO PERICIAL DE INVENTÁRIO E AVALIAÇÃO DE BENS



Documento assinado digitalmente, conforme MP nº 2.200-2/2001, Lei nº 11.419/2006, resolução do Projudi, do T.JPR/OE  
Validação deste em <https://projudi.tjpr.jus.br/projudi/> - Identificador: P.JXYC 7G625 6Z93H BAEND





## LAUDO TÉCNICO PERICIAL DE INVENTÁRIO E AVALIAÇÃO DE BENS



Documento assinado digitalmente, conforme MP nº 2.200-2/2001, Lei nº 11.419/2006, resolução do Projudi, do TJPR/OE  
Validação deste em <https://projudi.tjpr.jus.br/projudi/> - Identificador: P-JXCYC 7G625 6Z93H BAEND





## LAUDO TÉCNICO PERICIAL DE INVENTÁRIO E AVALIAÇÃO DE BENS



Documento assinado digitalmente, conforme MP nº 2.200-2/2001, Lei nº 11.419/2006, resolução do Projudi, do T.JPR/OE  
Validação deste em <https://projudi.tjpr.jus.br/projudi/> - Identificador: P-JXCYC 7G625 6Z93H BAEND





## LAUDO TÉCNICO PERICIAL DE INVENTÁRIO E AVALIAÇÃO DE BENS



Documento assinado digitalmente, conforme MP nº 2.200-2/2001, Lei nº 11.419/2006, resolução do Projudi, do T.JPR/OE  
Validação deste em <https://projudi.tjpr.jus.br/projudi/> - Identificador: P.JXCY 7G625 6Z93H BAEND





## LAUDO TÉCNICO PERICIAL DE INVENTÁRIO E AVALIAÇÃO DE BENS





## LAUDO TÉCNICO PERICIAL DE INVENTÁRIO E AVALIAÇÃO DE BENS



Documento assinado digitalmente, conforme MP nº 2.200-2/2001, Lei nº 11.419/2006, resolução do Projudi, do T.JPR/OE  
Validação deste em <https://projudi.tjpr.jus.br/projudi/> - Identificador: P.JXCY 7G625 6Z93H BAEND





## LAUDO TÉCNICO PERICIAL DE INVENTÁRIO E AVALIAÇÃO DE BENS





## LAUDO TÉCNICO PERICIAL DE INVENTÁRIO E AVALIAÇÃO DE BENS



Documento assinado digitalmente, conforme MP nº 2.200-2/2001, Lei nº 11.419/2006, resolução do Projudi, do T.JPR/OE  
Validação deste em <https://projudi.tjpr.jus.br/projudi/> - Identificador: P-JXCY 7G625 6Z93H BAEND





## LAUDO TÉCNICO PERICIAL DE INVENTÁRIO E AVALIAÇÃO DE BENS





## LAUDO TÉCNICO PERICIAL DE INVENTÁRIO E AVALIAÇÃO DE BENS



Documento assinado digitalmente, conforme MP nº 2.200-2/2001, Lei nº 11.419/2006, resolução do Projudi, do T.JPR/OE  
Validação deste em <https://projudi.tjpr.jus.br/projudi/> - Identificador: P-JXCYC 7G625 6Z93H BAEND





## LAUDO TÉCNICO PERICIAL DE INVENTÁRIO E AVALIAÇÃO DE BENS





## LAUDO TÉCNICO PERICIAL DE INVENTÁRIO E AVALIAÇÃO DE BENS



Documento assinado digitalmente, conforme MP nº 2.200-2/2001, Lei nº 11.419/2006, resolução do Projudi, do T.JPR/OE  
Validação deste em <https://projudi.tjpr.jus.br/projudi/> - Identificador: P.JXCYC 7G625 6Z93H BAEND





## LAUDO TÉCNICO PERICIAL DE INVENTÁRIO E AVALIAÇÃO DE BENS



Documento assinado digitalmente, conforme MP nº 2.200-2/2001, Lei nº 11.419/2006, resolução do Projudi, do T.JPR/OE  
Validação deste em <https://projudi.tjpr.jus.br/projudi/> - Identificador: P.JXCY 7G625 6Z93H BAEND





## LAUDO TÉCNICO PERICIAL DE INVENTÁRIO E AVALIAÇÃO DE BENS



Documento assinado digitalmente, conforme MP nº 2.200-2/2001, Lei nº 11.419/2006, resolução do Projudi, do T.JPR/OE  
Validação deste em <https://projudi.tjpr.jus.br/projudi/> - Identificador: P-JXCYC 7G625 6Z93H BAEND





## LAUDO TÉCNICO PERICIAL DE INVENTÁRIO E AVALIAÇÃO DE BENS





## LAUDO TÉCNICO PERICIAL DE INVENTÁRIO E AVALIAÇÃO DE BENS





## LAUDO TÉCNICO PERICIAL DE INVENTÁRIO E AVALIAÇÃO DE BENS





## LAUDO TÉCNICO PERICIAL DE INVENTÁRIO E AVALIAÇÃO DE BENS



Documento assinado digitalmente, conforme MP nº 2.200-2/2001, Lei nº 11.419/2006, resolução do Projudi, do T.JPR/OE  
Validação deste em <https://projudi.tjpr.jus.br/projudi/> - Identificador: P.JXCY 7G625 6Z93H BAEND





## LAUDO TÉCNICO PERICIAL DE INVENTÁRIO E AVALIAÇÃO DE BENS





## LAUDO TÉCNICO PERICIAL DE INVENTÁRIO E AVALIAÇÃO DE BENS





## LAUDO TÉCNICO PERICIAL DE INVENTÁRIO E AVALIAÇÃO DE BENS





## LAUDO TÉCNICO PERICIAL DE INVENTÁRIO E AVALIAÇÃO DE BENS



Documento assinado digitalmente, conforme MP nº 2.200-2/2001, Lei nº 11.419/2006, resolução do Projudi, do TJPR/OE  
Validação deste em <https://projudi.tjpr.jus.br/projudi/> - Identificador: P-JXCY 7G625 6Z93H BAEND





## LAUDO TÉCNICO PERICIAL DE INVENTÁRIO E AVALIAÇÃO DE BENS



Documento assinado digitalmente, conforme MP nº 2.200-2/2001, Lei nº 11.419/2006, resolução do Projudi, do T.JPR/OE  
Validação deste em <https://projudi.tjpr.jus.br/projudi/> - Identificador: P.JXCY 7G625 6Z93H BAEND





## LAUDO TÉCNICO PERICIAL DE INVENTÁRIO E AVALIAÇÃO DE BENS





## LAUDO TÉCNICO PERICIAL DE INVENTÁRIO E AVALIAÇÃO DE BENS





## LAUDO TÉCNICO PERICIAL DE INVENTÁRIO E AVALIAÇÃO DE BENS



Documento assinado digitalmente, conforme MP nº 2.200-2/2001, Lei nº 11.419/2006, resolução do Projudi, do T.JPR/OE  
Validação deste em <https://projudi.tjpr.jus.br/projudi/> - Identificador: P-JXCY 7G625 6Z93H BAEND





## LAUDO TÉCNICO PERICIAL DE INVENTÁRIO E AVALIAÇÃO DE BENS





## LAUDO TÉCNICO PERICIAL DE INVENTÁRIO E AVALIAÇÃO DE BENS





## LAUDO TÉCNICO PERICIAL DE INVENTÁRIO E AVALIAÇÃO DE BENS





## LAUDO TÉCNICO PERICIAL DE INVENTÁRIO E AVALIAÇÃO DE BENS



Documento assinado digitalmente, conforme MP nº 2.200-2/2001, Lei nº 11.419/2006, resolução do Projudi, do TJPR/OE  
Validação deste em <https://projudi.tjpr.jus.br/projudi/> - Identificador: P-JXCYC 7G625 6Z93H BAEND





## LAUDO TÉCNICO PERICIAL DE INVENTÁRIO E AVALIAÇÃO DE BENS





## LAUDO TÉCNICO PERICIAL DE INVENTÁRIO E AVALIAÇÃO DE BENS





## LAUDO TÉCNICO PERICIAL DE INVENTÁRIO E AVALIAÇÃO DE BENS



Documento assinado digitalmente, conforme MP nº 2.200-2/2001, Lei nº 11.419/2006, resolução do Projudi, do T.JPR/OE  
Validação deste em <https://projudi.tjpr.jus.br/projudi/> - Identificador: P-JXYC 7G625 6Z93H BAEND





## LAUDO TÉCNICO PERICIAL DE INVENTÁRIO E AVALIAÇÃO DE BENS





## LAUDO TÉCNICO PERICIAL DE INVENTÁRIO E AVALIAÇÃO DE BENS



Documento assinado digitalmente, conforme MP nº 2.200-2/2001, Lei nº 11.419/2006, resolução do Projudi, do T.JPR/OE  
Validação deste em <https://projudi.tjpr.jus.br/projudi/> - Identificador: P.JXYC 7G625 6Z93H BAEND





## LAUDO TÉCNICO PERICIAL DE INVENTÁRIO E AVALIAÇÃO DE BENS



Documento assinado digitalmente, conforme MP nº 2.200-2/2001, Lei nº 11.419/2006, resolução do Projudi, do T.JPR/OE  
Validação deste em <https://projudi.tjpr.jus.br/projudi/> - Identificador: P-JXCYC 7G625 6Z93H BAEND





## LAUDO TÉCNICO PERICIAL DE INVENTÁRIO E AVALIAÇÃO DE BENS





## LAUDO TÉCNICO PERICIAL DE INVENTÁRIO E AVALIAÇÃO DE BENS





## LAUDO TÉCNICO PERICIAL DE INVENTÁRIO E AVALIAÇÃO DE BENS





## LAUDO TÉCNICO PERICIAL DE INVENTÁRIO E AVALIAÇÃO DE BENS



Documento assinado digitalmente, conforme MP nº 2.200-2/2001, Lei nº 11.419/2006, resolução do Projudi, do T.JPR/OE  
Validação deste em <https://projudi.tjpr.jus.br/projudi/> - Identificador: P.JXCYC 7G625 6Z93H BAEND





## LAUDO TÉCNICO PERICIAL DE INVENTÁRIO E AVALIAÇÃO DE BENS





## LAUDO TÉCNICO PERICIAL DE INVENTÁRIO E AVALIAÇÃO DE BENS



Documento assinado digitalmente, conforme MP nº 2.200-2/2001, Lei nº 11.419/2006, resolução do Projudi, do T.JPR/OE  
Validação deste em <https://projudi.tjpr.jus.br/projudi/> - Identificador: P-JXCYC 7G625 6Z93H BAEND





## LAUDO TÉCNICO PERICIAL DE INVENTÁRIO E AVALIAÇÃO DE BENS



Documento assinado digitalmente, conforme MP nº 2.200-2/2001, Lei nº 11.419/2006, resolução do Projudi, do T.JPR/OE  
Validação deste em <https://projudi.tjpr.jus.br/projudi/> - Identificador: P-JXYC 7G625 6Z93H BAEND





## LAUDO TÉCNICO PERICIAL DE INVENTÁRIO E AVALIAÇÃO DE BENS

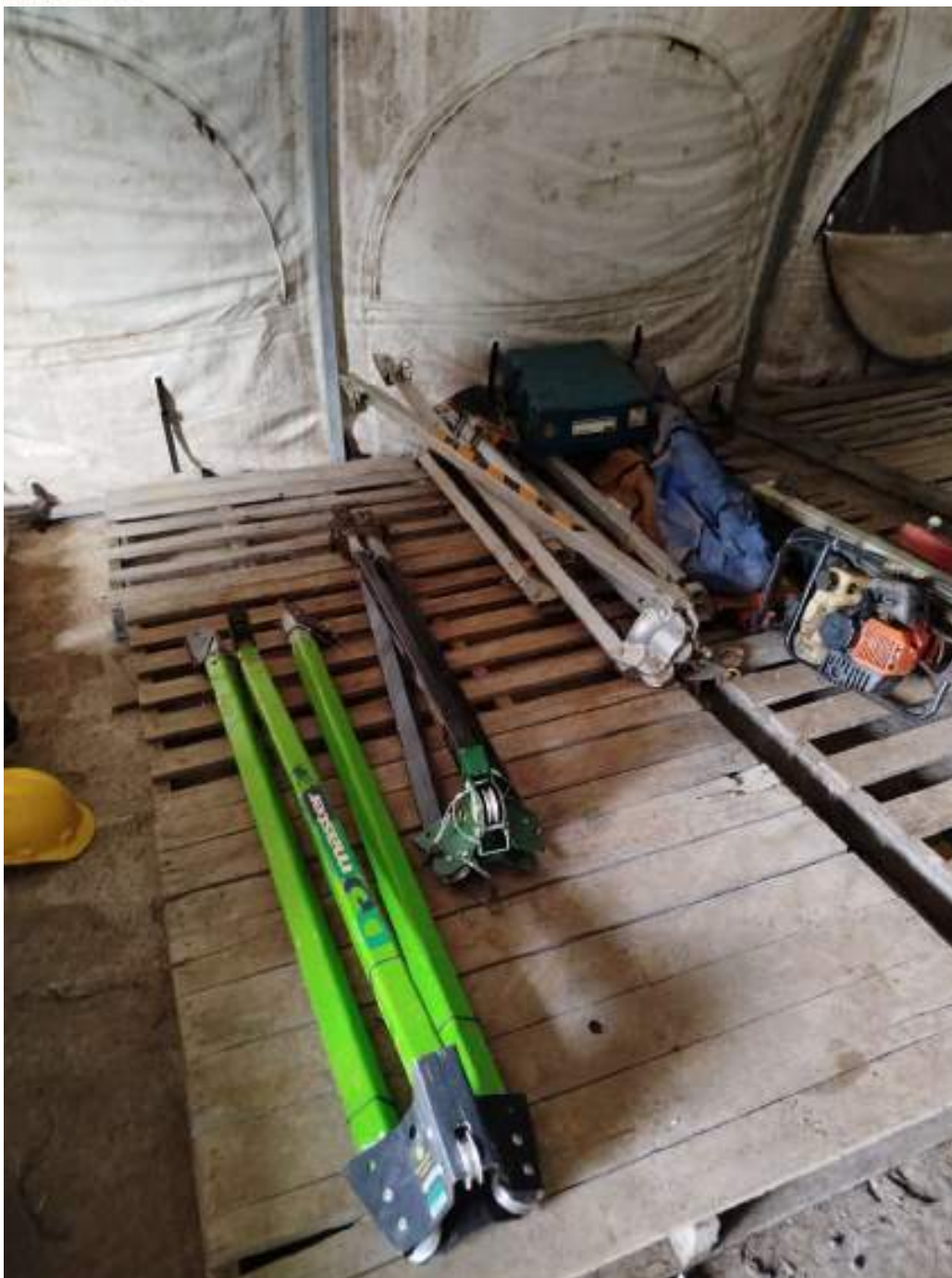



## LAUDO TÉCNICO PERICIAL DE INVENTÁRIO E AVALIAÇÃO DE BENS





## LAUDO TÉCNICO PERICIAL DE INVENTÁRIO E AVALIAÇÃO DE BENS



Documento assinado digitalmente, conforme MP nº 2.200-2/2001, Lei nº 11.419/2006, resolução do Projudi, do T.JPR/OE  
Validação deste em <https://projudi.tjpr.jus.br/projudi/> - Identificador: P-JXCYC 7G625 6Z93H BAEND





## LAUDO TÉCNICO PERICIAL DE INVENTÁRIO E AVALIAÇÃO DE BENS





## LAUDO TÉCNICO PERICIAL DE INVENTÁRIO E AVALIAÇÃO DE BENS

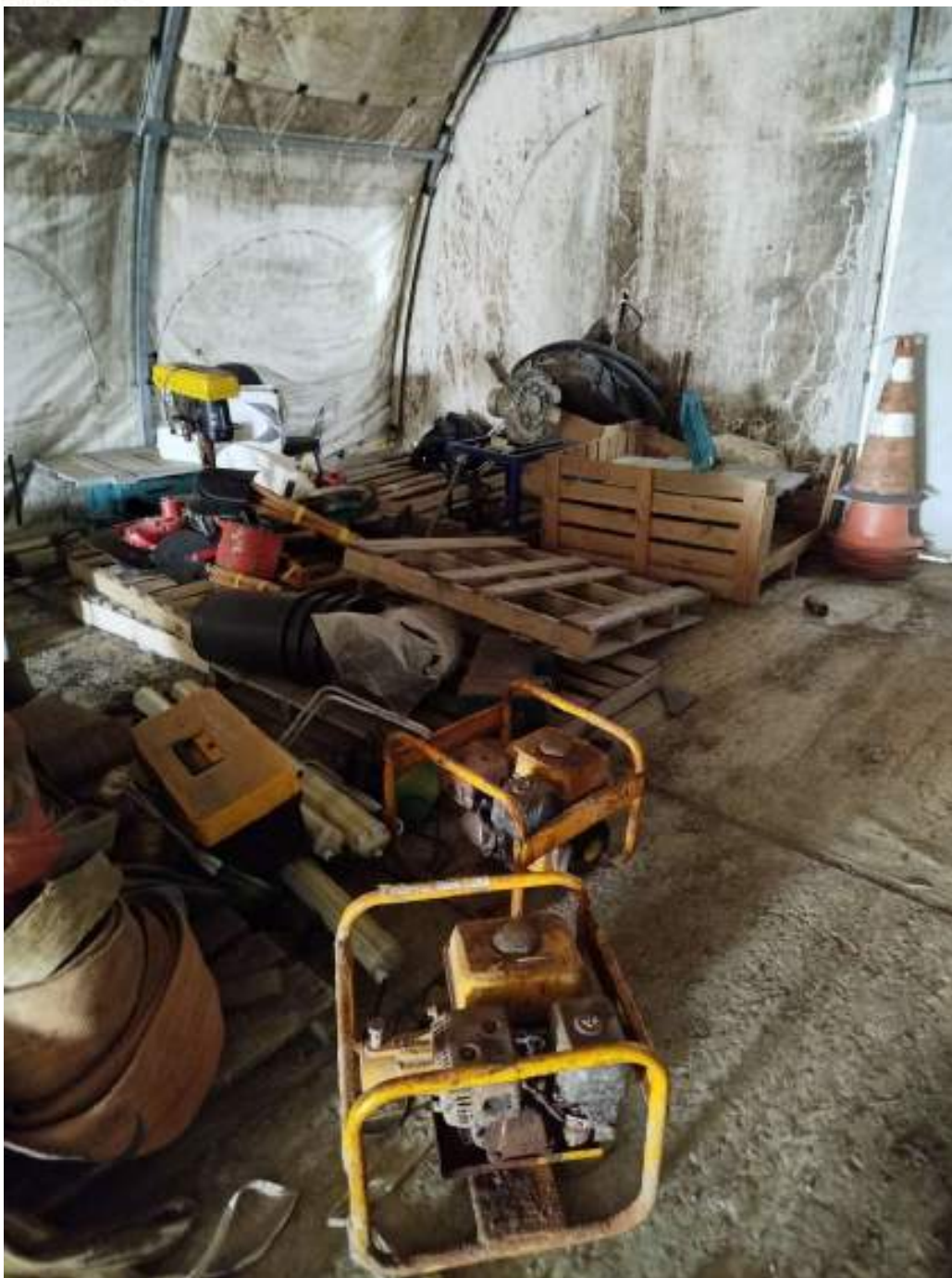



## LAUDO TÉCNICO PERICIAL DE INVENTÁRIO E AVALIAÇÃO DE BENS





## LAUDO TÉCNICO PERICIAL DE INVENTÁRIO E AVALIAÇÃO DE BENS





## LAUDO TÉCNICO PERICIAL DE INVENTÁRIO E AVALIAÇÃO DE BENS





## LAUDO TÉCNICO PERICIAL DE INVENTÁRIO E AVALIAÇÃO DE BENS



Documento assinado digitalmente, conforme MP nº 2.200-2/2001, Lei nº 11.419/2006, resolução do Projudi, do T.JPR/OE  
Validação deste em <https://projudi.tjpr.jus.br/projudi/> - Identificador: P.JXCY 7G625 6Z93H BAEND





## LAUDO TÉCNICO PERICIAL DE INVENTÁRIO E AVALIAÇÃO DE BENS





## LAUDO TÉCNICO PERICIAL DE INVENTÁRIO E AVALIAÇÃO DE BENS





## LAUDO TÉCNICO PERICIAL DE INVENTÁRIO E AVALIAÇÃO DE BENS



Documento assinado digitalmente, conforme MP nº 2.200-2/2001, Lei nº 11.419/2006, resolução do Projudi, do T.JPR/OE  
Validação deste em <https://projudi.tjpr.jus.br/projudi/> - Identificador: P-JXCYC 7G625 6Z93H BAEND





## LAUDO TÉCNICO PERICIAL DE INVENTÁRIO E AVALIAÇÃO DE BENS





## LAUDO TÉCNICO PERICIAL DE INVENTÁRIO E AVALIAÇÃO DE BENS





## LAUDO TÉCNICO PERICIAL DE INVENTÁRIO E AVALIAÇÃO DE BENS



Documento assinado digitalmente, conforme MP nº 2.200-2/2001, Lei nº 11.419/2006, resolução do Projudi, do T.JPR/OE  
Validação deste em <https://projudi.tjpr.jus.br/projudi/> - Identificador: P-JXCYC 7G625 6Z93H BAEND





## LAUDO TÉCNICO PERICIAL DE INVENTÁRIO E AVALIAÇÃO DE BENS





## LAUDO TÉCNICO PERICIAL DE INVENTÁRIO E AVALIAÇÃO DE BENS





## LAUDO TÉCNICO PERICIAL DE INVENTÁRIO E AVALIAÇÃO DE BENS





## LAUDO TÉCNICO PERICIAL DE INVENTÁRIO E AVALIAÇÃO DE BENS





## LAUDO TÉCNICO PERICIAL DE INVENTÁRIO E AVALIAÇÃO DE BENS





## LAUDO TÉCNICO PERICIAL DE INVENTÁRIO E AVALIAÇÃO DE BENS



Documento assinado digitalmente, conforme MP nº 2.200-2/2001, Lei nº 11.419/2006, resolução do Projudi, do TJPR/OE  
Validação deste em <https://projudi.tjpr.jus.br/projudi/> - Identificador: P-JXCY 7G625 6Z93H BAEND





## LAUDO TÉCNICO PERICIAL DE INVENTÁRIO E AVALIAÇÃO DE BENS





## LAUDO TÉCNICO PERICIAL DE INVENTÁRIO E AVALIAÇÃO DE BENS



Documento assinado digitalmente, conforme MP nº 2.200-2/2001, Lei nº 11.419/2006, resolução do Projudi, do T.JPR/OE  
Validação deste em <https://projudi.tjpr.jus.br/projudi/> - Identificador: P.JXCYC 7G625 6Z93H BAEND





## LAUDO TÉCNICO PERICIAL DE INVENTÁRIO E AVALIAÇÃO DE BENS



Documento assinado digitalmente, conforme MP nº 2.200-2/2001, Lei nº 11.419/2006, resolução do Projudi, do T.JPR/OE  
Validação deste em <https://projudi.tjpr.jus.br/projudi/> - Identificador: P-JXYC 7G625 6Z93H BAEND





## LAUDO TÉCNICO PERICIAL DE INVENTÁRIO E AVALIAÇÃO DE BENS





## LAUDO TÉCNICO PERICIAL DE INVENTÁRIO E AVALIAÇÃO DE BENS





## LAUDO TÉCNICO PERICIAL DE INVENTÁRIO E AVALIAÇÃO DE BENS



Documento assinado digitalmente, conforme MP nº 2.200-2/2001, Lei nº 11.419/2006, resolução do Projudi, do T.JPR/OE  
Validação deste em <https://projudi.tjpr.jus.br/projudi/> - Identificador: P.JXCY 7G625 6Z93H BAEND





## LAUDO TÉCNICO PERICIAL DE INVENTÁRIO E AVALIAÇÃO DE BENS

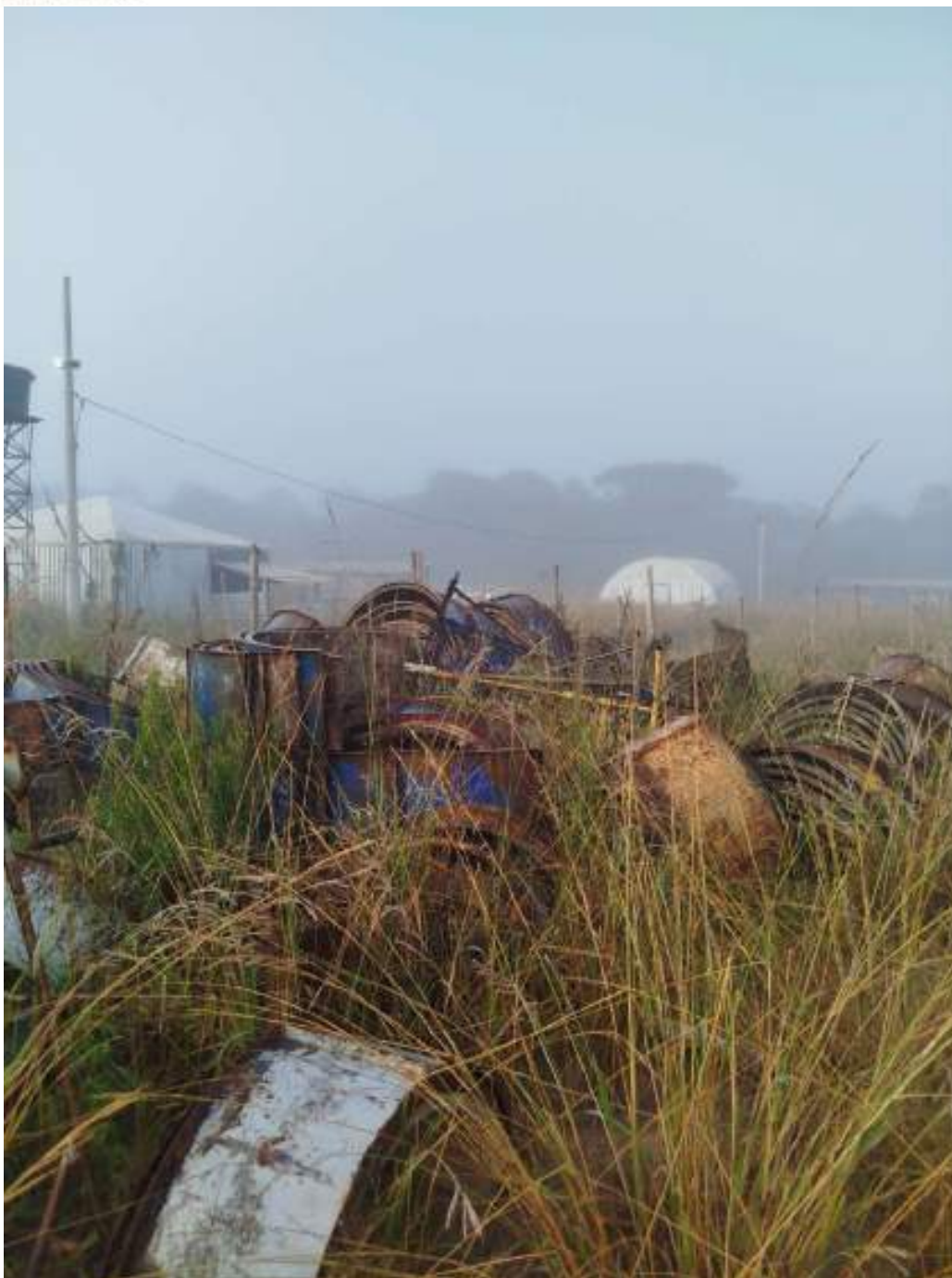



## LAUDO TÉCNICO PERICIAL DE INVENTÁRIO E AVALIAÇÃO DE BENS





## LAUDO TÉCNICO PERICIAL DE INVENTÁRIO E AVALIAÇÃO DE BENS



Documento assinado digitalmente, conforme MP nº 2.200-2/2001, Lei nº 11.419/2006, resolução do Projudi, do T.JPR/OE  
Validação deste em <https://projudi.tjpr.jus.br/projudi/> - Identificador: P-JXCY 7G625 6Z93H BAEND





## LAUDO TÉCNICO PERICIAL DE INVENTÁRIO E AVALIAÇÃO DE BENS





## LAUDO TÉCNICO PERICIAL DE INVENTÁRIO E AVALIAÇÃO DE BENS





## LAUDO TÉCNICO PERICIAL DE INVENTÁRIO E AVALIAÇÃO DE BENS





## LAUDO TÉCNICO PERICIAL DE INVENTÁRIO E AVALIAÇÃO DE BENS





## LAUDO TÉCNICO PERICIAL DE INVENTÁRIO E AVALIAÇÃO DE BENS





## LAUDO TÉCNICO PERICIAL DE INVENTÁRIO E AVALIAÇÃO DE BENS



Documento assinado digitalmente, conforme MP nº 2.200-2/2001, Lei nº 11.419/2006, resolução do Projudi, do T.JPR/OE  
Validação deste em <https://projudi.tjpr.jus.br/projudi/> - Identificador: P.JXVC 7G625 6Z93H BAEND





## LAUDO TÉCNICO PERICIAL DE INVENTÁRIO E AVALIAÇÃO DE BENS



Documento assinado digitalmente, conforme MP nº 2.200-2/2001, Lei nº 11.419/2006, resolução do Projudi, do T.JPR/OE  
Validação deste em <https://projudi.tjpr.jus.br/projudi/> - Identificador: P-JXYC 7G625 6Z93H BAEND





## LAUDO TÉCNICO PERICIAL DE INVENTÁRIO E AVALIAÇÃO DE BENS



Documento assinado digitalmente, conforme MP nº 2.200-2/2001, Lei nº 11.419/2006, resolução do Projudi, do TJPR/OE  
Validação deste em <https://projudi.tjpr.jus.br/projudi/> - Identificador: P-JXCYC 7G625 6Z93H BAEND





## LAUDO TÉCNICO PERICIAL DE INVENTÁRIO E AVALIAÇÃO DE BENS



Documento assinado digitalmente, conforme MP nº 2.200-2/2001, Lei nº 11.419/2006, resolução do Projudi, do T.JPR/OE  
Validação deste em <https://projudi.tjpr.jus.br/projudi/> - Identificador: P.JXYC 7G625 6Z93H BAEND





## LAUDO TÉCNICO PERICIAL DE INVENTÁRIO E AVALIAÇÃO DE BENS



Documento assinado digitalmente, conforme MP nº 2.200-2/2001, Lei nº 11.419/2006, resolução do Projudi, do T.JPR/OE  
Validação deste em <https://projudi.tjpr.jus.br/projudi/> - Identificador: P.JXVC 7G625 6Z93H BAEND





## LAUDO TÉCNICO PERICIAL DE INVENTÁRIO E AVALIAÇÃO DE BENS





## LAUDO TÉCNICO PERICIAL DE INVENTÁRIO E AVALIAÇÃO DE BENS



Documento assinado digitalmente, conforme MP nº 2.200-2/2001, Lei nº 11.419/2006, resolução do Projudi, do T.JPR/OE  
Validação deste em <https://projudi.tjpr.jus.br/projudi/> - Identificador: P.JXCYC 7G625 6Z93H BAEND





## LAUDO TÉCNICO PERICIAL DE INVENTÁRIO E AVALIAÇÃO DE BENS



Documento assinado digitalmente, conforme MP nº 2.200-2/2001, Lei nº 11.419/2006, resolução do Projudi, do T.JPR/OE  
Validação deste em <https://projudi.tjpr.jus.br/projudi/> - Identificador: P.JXCY 7G625 6Z93H BAEND





## LAUDO TÉCNICO PERICIAL DE INVENTÁRIO E AVALIAÇÃO DE BENS



Documento assinado digitalmente, conforme MP nº 2.200-2/2001, Lei nº 11.419/2006, resolução do Projudi, do T.JPR/OE  
Validação deste em <https://projudi.tjpr.jus.br/projudi/> - Identificador: P-JXYC 7G625 6Z93H BAEND





## LAUDO TÉCNICO PERICIAL DE INVENTÁRIO E AVALIAÇÃO DE BENS



Documento assinado digitalmente, conforme MP nº 2.200-2/2001, Lei nº 11.419/2006, resolução do Projudi, do T.JPR/OE  
Validação deste em <https://projudi.tjpr.jus.br/projudi/> - Identificador: P.JXCY 7G625 6Z93H BAEND





## LAUDO TÉCNICO PERICIAL DE INVENTÁRIO E AVALIAÇÃO DE BENS



Documento assinado digitalmente, conforme MP nº 2.200-2/2001, Lei nº 11.419/2006, resolução do Projudi, do T.JPR/OE  
Validação deste em <https://projudi.tjpr.jus.br/projudi/> - Identificador: P.JXCY 7G625 6Z93H BAEND





## LAUDO TÉCNICO PERICIAL DE INVENTÁRIO E AVALIAÇÃO DE BENS





## LAUDO TÉCNICO PERICIAL DE INVENTÁRIO E AVALIAÇÃO DE BENS





## LAUDO TÉCNICO PERICIAL DE INVENTÁRIO E AVALIAÇÃO DE BENS



Documento assinado digitalmente, conforme MP nº 2.200-2/2001, Lei nº 11.419/2006, resolução do Projudi, do T.JPR/OE  
Validação deste em <https://projudi.tjpr.jus.br/projudi/> - Identificador: P.JXCY 7G625 6Z93H BAEND





## LAUDO TÉCNICO PERICIAL DE INVENTÁRIO E AVALIAÇÃO DE BENS



Documento assinado digitalmente, conforme MP nº 2.200-2/2001, Lei nº 11.419/2006, resolução do Projudi, do T.JPR/OE  
Validação deste em <https://projudi.tjpr.jus.br/projudi/> - Identificador: P-JXCYC 7G625 6Z93H BAEND





## LAUDO TÉCNICO PERICIAL DE INVENTÁRIO E AVALIAÇÃO DE BENS



Documento assinado digitalmente, conforme MP nº 2.200-2/2001, Lei nº 11.419/2006, resolução do Projudi, do T.JPR/OE  
Validação deste em <https://projudi.tjpr.jus.br/projudi/> - Identificador: P.JXCYC 7G625 6Z93H BAEND





## LAUDO TÉCNICO PERICIAL DE INVENTÁRIO E AVALIAÇÃO DE BENS



Documento assinado digitalmente, conforme MP nº 2.200-2/2001, Lei nº 11.419/2006, resolução do Projudi, do T.JPR/OE  
Validação deste em <https://projudi.tjpr.jus.br/projudi/> - Identificador: P-JXCY 7G625 6Z93H BAEND





## LAUDO TÉCNICO PERICIAL DE INVENTÁRIO E AVALIAÇÃO DE BENS



Documento assinado digitalmente, conforme MP nº 2.200-2/2001, Lei nº 11.419/2006, resolução do Projudi, do T.JPR/OE  
Validação deste em <https://projudi.tjpr.jus.br/projudi/> - Identificador: P.JXCY 7G625 6Z93H BAEND





## LAUDO TÉCNICO PERICIAL DE INVENTÁRIO E AVALIAÇÃO DE BENS



Documento assinado digitalmente, conforme MP nº 2.200-2/2001, Lei nº 11.419/2006, resolução do Projudi, do T.JPR/OE  
Validação deste em <https://projudi.tjpr.jus.br/projudi/> - Identificador: P.JXCYC 7G625 6Z93H BAEND





## LAUDO TÉCNICO PERICIAL DE INVENTÁRIO E AVALIAÇÃO DE BENS



Documento assinado digitalmente, conforme MP nº 2.200-2/2001, Lei nº 11.419/2006, resolução do Projudi, do T.JPR/OE  
Validação deste em <https://projudi.tjpr.jus.br/projudi/> - Identificador: P.JXCY 7G625 6Z93H BAEND





## LAUDO TÉCNICO PERICIAL DE INVENTÁRIO E AVALIAÇÃO DE BENS





## LAUDO TÉCNICO PERICIAL DE INVENTÁRIO E AVALIAÇÃO DE BENS



Documento assinado digitalmente, conforme MP nº 2.200-2/2001, Lei nº 11.419/2006, resolução do Projudi, do T.JPR/OE  
Validação deste em <https://projudi.tjpr.jus.br/projudi/> - Identificador: P-JXCYC 7G625 6Z93H BAEND

