CREDIBILITÀ
ADMINISTRAÇÕES JUDICIAIS

AUTO DE ARRECADAÇÃO 03 – ATIVOS FINANCEIROS

PROCESSO DE FALÊNCIA N.º 0003726-92.2023.8.16.0021

4.ª VARA CÍVEL E EMPRESARIAL REGIONAL DE CASCAVEL – ESTADO DO PARANÁ

MASSA FALIDA DE PRADO & PRADO LTDA.

No dia 22 de abril de 2026, a Administradora Judicial, representada pelo Dr. ALEXANDRE CORREA NASSER DE MELO, nomeada nos autos de falência n.º 0003726-92.2023.8.16.0021, arrecadou R$ 207,71 (duzentos e sete reais e setenta e um centavos), valor depositado em conta vinculada ao processo de falência, advindo da conta n.º 289976, de titularidade da Falida Prado & Prado Ltda., perante a Cooperativa de Crédito Sicredi.

I – R$ 207,71 (duzentos e sete reais e setenta e um centavos), da conta n.º 289976 em nome da Falida Prado & Prado na Cooperativa de Crédito Sicredi, o qual foi depositado na conta judicial n.º 3983 040 01763793-0, em 30/3/2026, conforme mov. 445.3 e 445.4 dos autos falimentares:

Depósitos Eletrônicos (clique para ocultar)

Agência: 3983
Conta: 1763793-0

Data de cadastro	ID do Depósito	Natureza	Depositante	Status	Forma de pagamento	Valor	Valor Recebido
30/03/2026 11:05	49398300202603306	Comum	Sicredi Vanguarda	Pagamento Total Realizado	Boleto Legado	207,71	207,71
						R$ 207,71	R$ 207,71

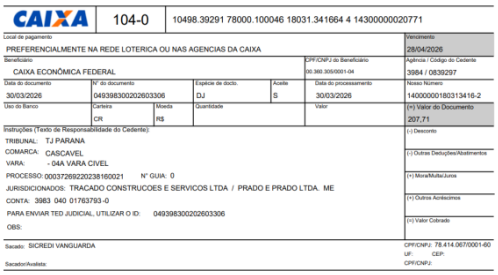

CAIXA 104-0 10498.39291 78000.100046 18031.341664 4 14300000020771

Local de pagamento: PREFERENCIALMENTE NA REDE LOTERICA OU NAS AGENCIAS DA CAIXA
Vencimento: 28/04/2026
Beneficiário: CAIXA ECONÔMICA FEDERAL
CPF/CNPJ do Beneficiário: 00.360.305/0001-04
Agência / Código do Cedente: 3984 / 0839297
Data do documento: 30/03/2026
N° do documento: 49398300202603306
Espécie de docto.: DJ
Aceite: S
Data do processamento: 30/03/2026
Nosso Número: 140000001803134 16-2
Uso do Banco
Carteira: CR
Moeda: R$
Quantidade
Valor
(=) Valor do Documento: 207,71
Instruções (Texto de Responsabilidade do Cedente):
TRIBUNAL: TJ PARANA
COMARCA: CASCAVEL
VARA: - 04A VARA CIVEL
PROCESSO: 00037269220238160021 N° GUIA: 0
JURISDICIONADOS: TRACADO CONSTRUCOES E SERVICOS LTDA / PRADO E PRADO LTDA. ME
CONTA: 3983 040 01763793-0
PARA ENVIAR TED JUDICIAL, UTILIZAR O ID: 049398300202603306
OBS:
(-) Desconto
(-) Outras Deduções/Abatimentos
(+) Mora/Multa/Juros
(+) Outros Acréscimos
(=) Valor Cobrado
Sacado: SICREDI VANGUARDA
CPF/CNPJ: 78.414.067/0001-60
UF:
CEP:
Sacador/Avalista:
CPF/CNPJ:

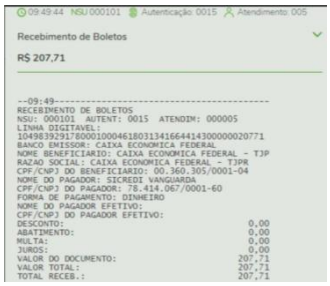

09:49:44 NSU 000101 Autenticação: 0015 Atendimento: 005

Recebimento de Boletos

R$ 207,71

```
--09:49----------------------------------------
RECEBIMENTO DE BOLETOS
NSU: 000101  AUTENT: 0015  ATENDIM: 000005
LINHA DIGITAVEL:
10498392917800010004618031341664414300000020771
BANCO EMISSOR: CAIXA ECONOMICA FEDERAL
NOME BENEFICIARIO: CAIXA ECONOMICA FEDERAL - TJP
RAZAO SOCIAL: CAIXA ECONOMICA FEDERAL - TJPR
CPF/CNPJ DO BENEFICIARIO: 00.360.305/0001-04
NOME DO PAGADOR: SICREDI VANGUARDA
CPF/CNPJ DO PAGADOR: 78.414.067/0001-60
FORMA DE PAGAMENTO: DINHEIRO
NOME DO PAGADOR EFETIVO:
CPF/CNPJ DO PAGADOR EFETIVO:
DESCONTO:                          0,00
ABATIMENTO:                        0,00
MULTA:                             0,00
JUROS:                             0,00
VALOR DO DOCUMENTO:              207,71
VALOR TOTAL:                     207,71
TOTAL RECEB.:                    207,71
```

Cascavel, 22 de abril de 2026.

CREDIBILITÀ ADMINISTRAÇÃO JUDICIAL E SERVIÇOS LTDA.

Representada por Alexandre Correa Nasser De Melo

OAB/PR 38.515

Documento assinado digitalmente, conforme MP nº 2.200-2/2001, Lei nº 11.419/2006, resolução do Projudi, do TJPR/OE
Validação deste em https://projudi.tjpr.jus.br/projudi/ - Identificador: PJYUR 4DXEP XXZ6L PC8PU