



Número: **5032476-66.2022.8.08.0024**

Classe: **FALÊNCIA DE EMPRESÁRIOS, SOCIEDADES EMPRESARIAIS, MICROEMPRESAS E EMPRESAS DE PEQUENO PORTE**

Órgão julgador: **Vitória - Comarca da Capital - Vara de Recuperação Judicial e Falência**

Última distribuição : **07/10/2022**

Valor da causa: **R\$ 149.913.213,84**

Assuntos: **Administração judicial**

Segredo de justiça? **NÃO**

Justiça gratuita? **NÃO**

Pedido de liminar ou antecipação de tutela? **NÃO**

| Partes | Procurador/Terceiro vinculado |
|---|--|
| METROPOLITANA TRANSPORTES E SERVICOS S.A. (REQUERENTE) | FERNANDA BISSOLI PINHO CARVALHO (ADVOGADO) CREDIBILITA ADMINISTRACAO JUDICIAL E SERVICOS LTDA (ADMINISTRADOR JUDICIAL) BRUNO DE PINHO E SILVA (ADVOGADO) |
| VIACAO TABUAZEIRO LTDA (REQUERENTE) | FERNANDA BISSOLI PINHO CARVALHO (ADVOGADO) CREDIBILITA ADMINISTRACAO JUDICIAL E SERVICOS LTDA (ADMINISTRADOR JUDICIAL) BRUNO DE PINHO E SILVA (ADVOGADO) |
| JERSON ANTONIO PICOLI (REQUERENTE) | BRUNO DE PINHO E SILVA (ADVOGADO) |
| JEFFERSON MARCOLANO PICOLI (REQUERENTE) | |
| MINISTERIO PUBLICO DO ESTADO DO ESPIRITO SANTO (CUSTOS LEGIS) | |
| ESTADO DO ESPIRITO SANTO (INTERESSADO) | |
| CONSORCIO ATLANTICO SUL (INTERESSADO) | ROBERTO MORAES DIAS (ADVOGADO) FREDERICO MARTINS DE FIGUEIREDO DE PAIVA BRITTO (ADVOGADO) |
| LA ROCCA EIRELI - ME (INTERESSADO) | FLAVIO LOBATO LA ROCCA (PERITO) |
| SANTANDER LEASING S.A. ARRENDAMENTO MERCANTIL (CREDOR) | FELIPE NAVEGA MEDEIROS (ADVOGADO) |
| BRUNO RODRIGUES MARQUES (CREDOR) | FRANCINI VIANA DEPOLO (ADVOGADO) |
| FLAVIO CARLOS KAIZER GROBERIO (CREDOR) | FRANCINI VIANA DEPOLO (ADVOGADO) |
| SONIA NICOLI DE CARVALHO (CREDOR) | PAMELA ALVES BERTOLDO E SILVA (ADVOGADO) |
| MARIA DA GRACA ROSA LIMA (CREDOR) | JOSE MILTON CHEQUER NETO (ADVOGADO) |
| MINISTERIO DA FAZENDA (CREDOR) | |
| MUNICIPIO DE SERRA (CREDOR) | |
| MUNICIPIO DE ALFREDO CHAVES (CREDOR) | |
| MUNICIPIO DE VILA VELHA (CREDOR) | |

Documentos

| Id. | Data da Assinatura | Documento | Tipo |
|----------|--------------------|----------------------------------|------------------|
| 54957584 | 19/11/2024 22:08 | Petição (outras) | Petição (outras) |

**AO DOUTO JUÍZO DA VARA DE RECUPERAÇÃO JUDICIAL E FALÊNCIA DA
COMARCA DE VITÓRIA, ESTADO DO ESPÍRITO SANTO**

Autos n.º 5032476-66.2022.8.08.0024

CREDIBILITÀ ADMINISTRAÇÃO JUDICIAL E SERVIÇOS LTDA., pessoa jurídica de direito privado, inscrita no CNPJ sob n.º 26.649.263/0001-10, com sede em Curitiba, no endereço constante no rodapé, representada por seu sócio Alexandre Correa Nasser de Melo, OAB/PR 38.515, nomeada como Administradora Judicial na Falência supracitada, em que figuram como falidas **METROPOLITANA TRANSPORTES E SERVIÇOS LTDA. (CNPJ n.º 10.643.644/0001-51) e VIAÇÃO TABUAZEIRO LTDA. (CNPJ n.º 27.057.256/0001-91)**, vem, respeitosamente, à presença de Vossa Excelência, em atendimento à intimação de id. 53384593, expor e requerer o que segue.

I – DILIGÊNCIAS INICIAIS

Nos dias 23 e 24 de outubro de 2024 a Administradora Judicial realizou diligências no endereço que consta nos presentes autos como sendo o de estabelecimento das falidas (Rua Rodolfo Valdetario, n.º 110, quadra 23), mas, ao chegar no local, foi informada de que as Falidas não estão em operação e que no referido endereço não havia bem de propriedade da Massa Falida a ser arrecadado.

1



Está estabelecida no local empresa denominada “Vereda Transporte Ltda.”, inscrita no CNPJ sob n.º 12.478.298/0001-29, que, em primeira análise, não guarda relação com as Falidas e seus sócios (Comprovante CNPJ e QSA anexos).



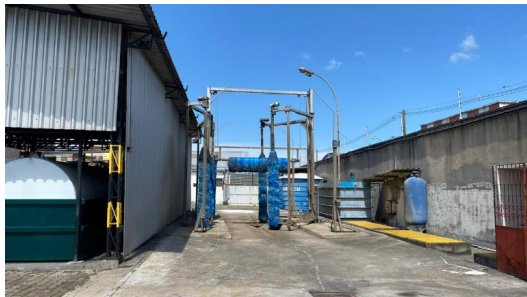

Os responsáveis das Vereda Transporte informaram que esta teria adquirido o estabelecimento e equipamentos das Falidas. Diante de tal informação, foi solicitado, por e-mail enviado a juridico@viacaopraiasol.com.br cópia dos contratos ou documentos comprobatórios, mas não houve resposta até o momento.

Assim, tendo em vista que se trata de sociedade empresária atuante no mesmo ramo de atividade das falidas; bem como foi informalmente mencionado, com a possibilidade de ter havido venda ou transferência de estabelecimento e bens, requer-se seja intimada a sociedade VEREDA TRANSPORTES LTDA., no endereço Rua Rodolfo Valdetario, n.º 142, quadra 24 e 25, bairro Nossa Senhora da Penha, Vila Velha/ES, CEP 29.110-255, para que apresente nos autos os instrumentos de contrato que demonstrem quais os bens que foram adquiridos das Falidas.

II – ARRECAÇÃO DE BENS MÓVEIS

Após pesquisas e coleta de informações na região, a Administradora Judicial tomou conhecimento que parte dos bens da Massa Falida estariam em uma propriedade de terceiro, no endereço: Avenida Norte Sul, n.º 4280, Serra/ES.

Assim, acompanhada da equipe do também auxiliar da Justiça Mauro Colodete (leiloeiro público oficial – inscrição n.º 051/ES), deslocou-se até o referido



endereço e lá encontrou uma parte dos bens da Massa Falida (ônibus), bem como extensa documentação das Falidas.

Anexa-se à presente Auto de Arrecadação, com o descritivo dos bens encontrados no local e arrecadados, bem como daqueles que foram localizados no Renajud, mas que não foram localizados pela Administradora Judicial, conforme relacionado na lista anexa como “NÃO LOCALIZADO”, havendo 95 bens não encontrados até o presente momento.

Assim, requer sejam intimados, pessoalmente, os sócios e representantes das Falidas, para que prestem informações sobre o paradeiro de tais bens. Ainda, requer seja determinada a restrição de circulação de tais bens, via Renajud.

No que diz respeito aos bens identificados e arrecadados, requer seja determinada a avaliação, para posterior realização de ativos. Para tanto, indica como profissional para realizar a avaliação e posterior leilão dos bens o leiloeiro público oficial Mauro Colodete, contato: sac@colodeteleiloes.com.br e telefone (028) 99955-5000 e (027) 99988-8444.

Informa, ainda, que no dia da diligência inicial os bens das fotos anexas foram localizados, mas, no dia seguinte, a Administradora Judicial foi surpreendida com a falta de dez ônibus no local. Contatada a advogada da Falida, os bens foram devolvidos durante o dia. Por isso, e para evitar o perecimento dos bens localizados, a MASSA FALIDA contratou, em regime de urgência, segurança para vigiar o local e assegurar que os bens sejam preservados, cujos instrumentos de contratação serão trazidos ao Juízo para homologação.



III – OUTRAS PROVIDÊNCIAS

Para fins de prosseguimento do feito, requer seja determinada à serventia judicial que sejam juntados aos autos os resultados das pesquisas CNIB (id. 53041243) e Sisbajud (id. 53041246).

Outrossim, tendo em vista o resultado da pesquisa via Sniper (id. 53041247 e id. 53041248), requer sejam intimados o CONSÓRCIO CENTRO SUL (CNPJ n.º 10.987.765/0001-10) e CONSÓRCIO ATLÂNTICO SUL (CNPJ n.º 20.465.735/0001-06), para que informem nos autos qual a atual relação contratual havida com as Falidas, bem como se há informações a respeito de eventual utilização dos bens de propriedade da Massa.

Ainda em diligências, a Administradora Judicial foi informada da existência de contratos de trabalho ativos perante as Falidas. Assim, para apurar eventual necessidade de rescisões, requer seja oficiado o CAGED – Cadastro Geral de Empregados e Desempregados, para que preste informações sobre a existência de vínculos trabalhistas ativos perante as Falidas.

Por fim, a Administradora Judicial informa que, no prazo legal, apresentará o relatório sobre as causas e circunstâncias que conduziram à situação de falência, conforme preconiza o art. 22, III, 'e' da LREF.

IV – CONSIDERAÇÕES FINAIS

ANTE O EXPOSTO, requer-se:

i) a intimação da sociedade VEREDA TRANSPORTES LTDA., no endereço Rua Rodolfo Valdetario, n.º 142, quadra 24 e 25, bairro Nossa Senhora

5

Av. Iguaçu, 2820, sala 1001, 10º andar – Água Verde – CEP 80.240-031 – Curitiba/PR
Av. Paulista, 1439, 1º andar, conjunto 12 – Bela Vista – CEP 01.311-926 – São Paulo/SP
Av. Trompowsky, 354, sala 501 – Centro – CEP 88.015-300 – Florianópolis/SC
Rua Antônio Albuquerque, 330, 8º andar – Savassi – CEP 30.112-010 – Belo Horizonte/MG
Rua Mostardeiro, 777, sala 1401 - Independência – CEP 90.430-001 – Porto Alegre/RS
www.credibilita.com.br – contato@credibilita.adv.br – Tel./WhatsApp (41) 3242-9009



da Penha, Vila Velha/ES, CEP 29.110-255, a fim de que esclareça nesses autos quais bens efetivamente alugou ou adquiriu das Falidas, as datas de realizaçãõ do negõcio, bem como apresente cõpia dos contratos;

ii) a juntada do Auto de Arrecadaçãõ de bens mõveis, pugnando, ainda, pela nomeaçãõ do leiloeiro pùblico oficial Mauro Colodete para que proceda com a avaliaçãõ e leilãõ dos referidos bens;

iii) a intimaçãõ dos sõcios e representantes das Falidas, para que prestem informações sobre o paradeiro dos bens localizados via Reanjud, porẽm anotados com 'NÃõ LOCALIZADO' no documento anexo;

iv) seja determinada a restriçãõ de circulaçãõ dos supramencionados bens, via Renajud;

v) sejam juntados aos autos os resultados das pesquisas CNIB (id. 53041243) e Sisbajud (id. 53041246);

vi) sejam intimados o CONSÓRCIO CENTRO SUL (CNPJ n.º 10.987.765/0001-10) e CONSÓRCIO ATLÂNTICO SUL (CNPJ n.º 20.465.735/0001-06), para que informem nos autos qual a atual relaçãõ contratual havida com as Falidas, bem como se há informações a respeito de eventual utilizaçãõ dos bens de propriedade da Massa Falida;

vii) seja oficiado o CAGED – Cadastro Geral de Empregados e Desempregados, para que preste informações sobre a existẽncia de vÃnculos trabalhistas ativos perante as Falidas.



Nestes termos, requer deferimento.

Vitória, 19 de novembro de 2024.

Alexandre Correa Nasser de Melo

OAB/PR 38.515





Número: **5032476-66.2022.8.08.0024**

Classe: **FALÊNCIA DE EMPRESÁRIOS, SOCIEDADES EMPRESARIAIS, MICROEMPRESAS E EMPRESAS DE PEQUENO PORTE**

Órgão julgador: **Vitória - Comarca da Capital - Vara de Recuperação Judicial e Falência**

Última distribuição : **07/10/2022**

Valor da causa: **R\$ 149.913.213,84**

Assuntos: **Administração judicial**

Segredo de justiça? **NÃO**

Justiça gratuita? **NÃO**

Pedido de liminar ou antecipação de tutela? **NÃO**

| Partes | Procurador/Terceiro vinculado |
|---|--|
| METROPOLITANA TRANSPORTES E SERVICOS S.A. (REQUERENTE) | FERNANDA BISSOLI PINHO CARVALHO (ADVOGADO) CREDIBILITA ADMINISTRACAO JUDICIAL E SERVICOS LTDA (ADMINISTRADOR JUDICIAL) BRUNO DE PINHO E SILVA (ADVOGADO) |
| VIACAO TABUAZEIRO LTDA (REQUERENTE) | FERNANDA BISSOLI PINHO CARVALHO (ADVOGADO) CREDIBILITA ADMINISTRACAO JUDICIAL E SERVICOS LTDA (ADMINISTRADOR JUDICIAL) BRUNO DE PINHO E SILVA (ADVOGADO) |
| JERSON ANTONIO PICOLI (REQUERENTE) | BRUNO DE PINHO E SILVA (ADVOGADO) |
| JEFFERSON MARCOLANO PICOLI (REQUERENTE) | |
| MINISTERIO PUBLICO DO ESTADO DO ESPIRITO SANTO (CUSTOS LEGIS) | |
| ESTADO DO ESPIRITO SANTO (INTERESSADO) | |
| CONSORCIO ATLANTICO SUL (INTERESSADO) | ROBERTO MORAES DIAS (ADVOGADO) FREDERICO MARTINS DE FIGUEIREDO DE PAIVA BRITTO (ADVOGADO) |
| LA ROCCA EIRELI - ME (INTERESSADO) | FLAVIO LOBATO LA ROCCA (PERITO) |
| SANTANDER LEASING S.A. ARRENDAMENTO MERCANTIL (CREDOR) | FELIPE NAVEGA MEDEIROS (ADVOGADO) |
| BRUNO RODRIGUES MARQUES (CREDOR) | FRANCINI VIANA DEPOLO (ADVOGADO) |
| FLAVIO CARLOS KAIZER GROBERIO (CREDOR) | FRANCINI VIANA DEPOLO (ADVOGADO) |
| SONIA NICOLI DE CARVALHO (CREDOR) | PAMELA ALVES BERTOLDO E SILVA (ADVOGADO) |
| MARIA DA GRACA ROSA LIMA (CREDOR) | JOSE MILTON CHEQUER NETO (ADVOGADO) |
| MINISTERIO DA FAZENDA (CREDOR) | |
| MUNICIPIO DE SERRA (CREDOR) | |
| MUNICIPIO DE ALFREDO CHAVES (CREDOR) | |
| MUNICIPIO DE VILA VELHA (CREDOR) | |

Documentos

| Id. | Data da Assinatura | Documento | Tipo |
|----------|--------------------|---|--|
| 54957585 | 19/11/2024 22:08 | 2. Auto de arrecadação - TABUAZEIRO E METROPOLITANA | Auto de arrecadação de bens e documentos |



RELATÓRIO DE ARRECAÇÃO DE BENS
VIACAO TABUAZEIRO LTDA
METROPOLITANA TRANSPORTES E SERVICOS LTD

Processo nº 032476-66.2022.8.08.0024

ÍNDICE

- 1. LISTAGEM DOS ÔNIBUS ARRECADADOS e DOS NÃO LOCALIZADOS**
- 2. DOCUMENTAÇÃO**

1

Av. Iguazú, 2820, sala 1001, 10º andar – Água Verde – CEP 80.240-031 – Curitiba/PR
Av. Paulista, 1439, 1º andar, conjunto 12 – Bela Vista – CEP 01.311-926 – São Paulo/SP
Av. Trompowsky, 354, sala 501 – Centro – CEP 88.015-300 – Florianópolis/SC
Rua Antônio Albuquerque, 330, 8º andar – Savassi – CEP 30.112-010 – Belo Horizonte/MG
Rua Mostardeiro, 777, sala 1401 - Independência – CEP 90.430-001 – Porto Alegre/RS
www.credibilita.com.br – contato@credibilita.adv.br – Tel./WhatsApp (41) 3242-9009





FOTOS GERAIS

Localização: Santa Luzia, Serra-ES

[20°12'20.4"S 40°15'35.9"W - Google Maps](#)

2

Av. Iguazú, 2820, sala 1001, 10º andar – Água Verde – CEP 80.240-031 – Curitiba/PR
Av. Paulista, 1439, 1º andar, conjunto 12 – Bela Vista – CEP 01.311-926 – São Paulo/SP
Av. Trompowsky, 354, sala 501 – Centro – CEP 88.015-300 – Florianópolis/SC
Rua Antônio Albuquerque, 330, 8º andar – Savassi – CEP 30.112-010 – Belo Horizonte/MG
Rua Mostardeiro, 777, sala 1401 - Independência – CEP 90.430-001 – Porto Alegre/RS
www.credibiliita.com.br – contato@credibiliita.adv.br – Tel./WhatsApp (41) 3242-9009





Figura 1 Frente





Figura 2 Fundos



1. LISTAGEM DOS ÔNIBUS ARRECADADOS (com fotos) e daqueles NÃO LOCALIZADOS, apenas encontrados via Renajud

| ÍNDICE | FOTOS | PLACA | Nº REGISTRO | FABRICANTE | MODELO | ANO | COMPANHIA |
|--------------|----------------|---------|-------------|---------------|------------------|------|------------------------|
| 1 RENAJUD | NÃO LOCALIZADO | MPL6214 | - | MERCEDES BENZ | MPOLO TORINO GUV | 2004 | VIACAO TABUAZEIRO LTDA |
| 2 RENAJUD | NÃO LOCALIZADO | MPL6215 | - | MERCEDES BENZ | MPOLO TORINO GUV | 2004 | VIACAO TABUAZEIRO LTDA |



| | | | | | | | |
|--------------|----------------|---------|---|------------------|---------------------|------|---------------------------|
| 3 RENAJUD | NÃO LOCALIZADO | MPL6219 | - | MERCEDES BENZ | MPOLO TORINO GUV | 2004 | VIACAO TABUAZEIRO LTDA |
| 4 RENAJUD | NÃO LOCALIZADO | MPL6223 | - | MERCEDES BENZ | MPOLO TORINO GUV | 2004 | VIACAO TABUAZEIRO LTDA |
| 5 RENAJUD | NÃO LOCALIZADO | MPL6232 | - | MERCEDES BENZ | MPOLO TORINO GUV | 2004 | VIACAO TABUAZEIRO LTDA |



| | | | | | | | |
|--------------|----------------|---------|---|------------------|---------------------|------|---------------------------|
| 6 RENAJUD | NÃO LOCALIZADO | MPL6241 | - | MERCEDES BENZ | MPOLO SENIOR GVO | 2004 | VIACAO TABUAZEIRO LTDA |
| 7 RENAJUD | NÃO LOCALIZADO | MPL6243 | - | MERCEDES BENZ | MPOLO TORINO GUV | 2004 | VIACAO TABUAZEIRO LTDA |
| 8 RENAJUD | NÃO LOCALIZADO | MPL6257 | - | MERCEDES BENZ | MPOLO TORINO GUV | 2004 | VIACAO TABUAZEIRO LTDA |



| | | | | | | | |
|---------------|----------------|---------|---|------------------|---------------------|------|---------------------------|
| 9 RENAJUD | NÃO LOCALIZADO | MPN8780 | - | MERCEDES BENZ | MPOLO TORINO GUV | 2004 | VIACAO TABUAZEIRO LTDA |
| 10 RENAJUD | NÃO LOCALIZADO | MQA1782 | - | MERCEDES BENZ | MPOLO TORINO GUV | 2004 | VIACAO TABUAZEIRO LTDA |
| 11 RENAJUD | NÃO LOCALIZADO | MQA4265 | - | MERCEDES BENZ | MPOLO TORINO GUV | 2004 | VIACAO TABUAZEIRO LTDA |



| | | | | | | | |
|-------------------|---|---------|------|------------------|---------------------|------|---------------------------|
| 12 RENAJUD |  | MQA4283 | 3667 | MERCEDES BENZ | MPOLO TORINO GUV | 2004 | VIACAO TABUAZEIRO LTDA |
|-------------------|---|---------|------|------------------|---------------------|------|---------------------------|



| | | | | | | | |
|---------------|----------------|---------|---|------------------|---------------------|------|---------------------------|
| 13 RENAJUD | NÃO LOCALIZADO | MQA4284 | - | MERCEDES BENZ | MPOLO TORINO GUV | 2004 | VIACAO TABUAZEIRO LTDA |
| 14 RENAJUD | NÃO LOCALIZADO | MQC2442 | - | MERCEDES BENZ | MPOLO TORINO GUV | 2004 | VIACAO TABUAZEIRO LTDA |



| | | | | | | | |
|-------------------|---|---------|-------|------------------|---------------------|------|---------------------------|
| 15 RENAJUD |  | MQC2E32 | 11804 | MERCEDES BENZ | MPOLO TORINO GUV | 2004 | VIACAO TABUAZEIRO LTDA |
|-------------------|---|---------|-------|------------------|---------------------|------|---------------------------|



| | | | | | | | |
|-------------------|---|---------|-------|------------------|---------------------|------|---------------------------|
| 16 RENAJUD |  | MQC2E33 | 11802 | MERCEDES BENZ | MPOLO TORINO GUV | 2004 | VIACAO TABUAZEIRO LTDA |
|-------------------|---|---------|-------|------------------|---------------------|------|---------------------------|



| | | | | | | | |
|-------------------|---|---------|-------|------------------|-------------------|------|---------------------------|
| 17 RENAJUD |  | MQC2E37 | 11803 | MERCEDES BENZ | MPOLO TORINO U | 2009 | VIACAO TABUAZEIRO LTDA |
|-------------------|---|---------|-------|------------------|-------------------|------|---------------------------|



| | | | | | | | |
|---------------|----------------|---------|---|------------------|-------------------|------|---------------------------|
| 18 RENAJUD | NÃO LOCALIZADO | MQF2809 | - | MERCEDES BENZ | MPOLO TORINO U | 2009 | VIACAO TABUAZEIRO LTDA |
| 19 RENAJUD | NÃO LOCALIZADO | MQF2810 | - | MERCEDES BENZ | MPOLO TORINO U | 2009 | VIACAO TABUAZEIRO LTDA |
| 20 RENAJUD | NÃO LOCALIZADO | MQF2811 | - | MERCEDES BENZ | MPOLO TORINO U | 2009 | VIACAO TABUAZEIRO LTDA |



| | | | | | | | |
|---------------|----------------|---------|---|------------------|-------------------|------|---------------------------|
| 21 RENAJUD | NÃO LOCALIZADO | MQF2814 | - | MERCEDES BENZ | MPOLO TORINO U | 2009 | VIACAO TABUAZEIRO LTDA |
| 22 RENAJUD | NÃO LOCALIZADO | MQF2818 | - | MERCEDES BENZ | MPOLO TORINO U | 2009 | VIACAO TABUAZEIRO LTDA |
| 23 RENAJUD | NÃO LOCALIZADO | MQF2820 | - | MERCEDES BENZ | MPOLO TORINO U | 2009 | VIACAO TABUAZEIRO LTDA |



| | | | | | | | |
|---------------|----------------|---------|---|------------------|-------------------|------|---------------------------|
| 24 RENAJUD | NÃO LOCALIZADO | MQF2823 | - | MERCEDES BENZ | MPOLO TORINO U | 2009 | VIACAO TABUAZEIRO LTDA |
| 25 RENAJUD | NÃO LOCALIZADO | MQF2824 | - | MERCEDES BENZ | MPOLO TORINO U | 2010 | VIACAO TABUAZEIRO LTDA |
| 26 RENAJUD | NÃO LOCALIZADO | MQF2825 | - | MERCEDES BENZ | MPOLO TORINO U | 2010 | VIACAO TABUAZEIRO LTDA |



| | | | | | | | |
|---------------|----------------|---------|---|------------------|-------------------|---------|---------------------------|
| 27 RENAJUD | NÃO LOCALIZADO | MQF2826 | - | MERCEDES BENZ | MPOLO TORINO U | 2010 | VIACAO TABUAZEIRO LTDA |
| 28 RENAJUD | NÃO LOCALIZADO | MQF2830 | - | MERCEDES BENZ | MPOLO TORINO U | 2010 | VIACAO TABUAZEIRO LTDA |
| 29 RENAJUD | NÃO LOCALIZADO | MQF2101 | - | MERCEDES BENZ | MPOLO TORINO U | 2010/11 | VIACAO TABUAZEIRO LTDA |



| | | | | | | | |
|---------------|----------------|---------|---|------------------|-------------------|---------|---------------------------|
| 30 RENAJUD | NÃO LOCALIZADO | MQF2I02 | - | MERCEDES BENZ | MPOLO TORINO U | 2010/11 | VIACAO TABUAZEIRO LTDA |
| 31 RENAJUD | NÃO LOCALIZADO | MQF2I04 | - | MERCEDES BENZ | MPOLO TORINO U | 2010/11 | VIACAO TABUAZEIRO LTDA |
| 32 RENAJUD | NÃO LOCALIZADO | MQX9601 | - | MERCEDES BENZ | MPOLO TORINO U | 2010/11 | VIACAO TABUAZEIRO LTDA |



| | | | | | | | |
|---------------|----------------|---------|---|------------------|-------------------|---------|---------------------------|
| 33 RENAJUD | NÃO LOCALIZADO | MQX9602 | - | MERCEDES BENZ | MPOLO TORINO U | 2010/11 | VIACAO TABUAZEIRO LTDA |
| 34 RENAJUD | NÃO LOCALIZADO | MQX9611 | - | MERCEDES BENZ | MPOLO TORINO U | 2010/11 | VIACAO TABUAZEIRO LTDA |
| 35 RENAJUD | NÃO LOCALIZADO | MQY3408 | - | MERCEDES BENZ | MPOLO TORINO U | 2010/11 | VIACAO TABUAZEIRO LTDA |



| | | | | | | | |
|---------------|----------------|---------|---|------------------|-------------------|---------|---------------------------|
| 36 RENAJUD | NÃO LOCALIZADO | MQY3414 | - | MERCEDES BENZ | MPOLO TORINO U | 2010/11 | VIACAO TABUAZEIRO LTDA |
| 37 RENAJUD | NÃO LOCALIZADO | MRH3607 | - | MERCEDES BENZ | MPOLO TORINO U | 2010/11 | VIACAO TABUAZEIRO LTDA |
| 38 RENAJUD | NÃO LOCALIZADO | MRT1794 | - | MERCEDES BENZ | MPOLO TORINO U | 2010/11 | VIACAO TABUAZEIRO LTDA |



| | | | | | | | |
|---------------|---|---------|---|------------------|-------------------|---------|---------------------------|
| 39 RENAJUD |  | MSB3267 | - | MERCEDES BENZ | MPOLO TORINO U | 2010/11 | VIACAO TABUAZEIRO LTDA |
|---------------|---|---------|---|------------------|-------------------|---------|---------------------------|



| | | | | | | | |
|---------------|----------------|---------|---|------------------|-------------------|---------|---------------------------|
| 40 RENAJUD | NÃO LOCALIZADO | MSB3286 | - | MERCEDES BENZ | MPOLO TORINO U | 2010/11 | VIACAO TABUAZEIRO LTDA |
| 41 RENAJUD | NÃO LOCALIZADO | MSD4117 | - | MERCEDES BENZ | MPOLO TORINO U | 2010/11 | VIACAO TABUAZEIRO LTDA |
| 42 RENAJUD | NÃO LOCALIZADO | MSE2824 | - | MERCEDES BENZ | MPOLO TORINO U | 2010/11 | VIACAO TABUAZEIRO LTDA |



| | | | | | | | |
|---------------|----------------|---------|---|------------------|-------------------|---------|---------------------------|
| 43 RENAJUD | NÃO LOCALIZADO | MSE2826 | - | MERCEDES BENZ | MPOLO TORINO U | 2010/11 | VIACAO TABUAZEIRO LTDA |
| 44 RENAJUD | NÃO LOCALIZADO | MSG8421 | - | MERCEDES BENZ | MPOLO TORINO U | 2010/11 | VIACAO TABUAZEIRO LTDA |



| | | | | | | | |
|-------------------|---|---------|---|------------------|-------------------|---------|---------------------------|
| 45 RENAJUD |  | MSG8424 | - | MERCEDES BENZ | MPOLO TORINO U | 2010/11 | VIACAO TABUAZEIRO LTDA |
|-------------------|---|---------|---|------------------|-------------------|---------|---------------------------|



| | | | | | | | |
|---------------|----------------|---------|---|------------------|-------------------|---------|---------------------------|
| 46 RENAJUD | NÃO LOCALIZADO | MSG8452 | - | MERCEDES BENZ | MPOLO TORINO U | 2010/11 | VIACAO TABUAZEIRO LTDA |
| 47 RENAJUD | NÃO LOCALIZADO | MSG8453 | - | MERCEDES BENZ | MPOLO TORINO U | 2010/11 | VIACAO TABUAZEIRO LTDA |
| 48 RENAJUD | NÃO LOCALIZADO | MSH2268 | - | MERCEDES BENZ | MPOLO TORINO U | 2010/11 | VIACAO TABUAZEIRO LTDA |



| | | | | | | | |
|---------------|----------------|---------|---|------------------|-------------------|---------|---------------------------|
| 49 RENAJUD | NÃO LOCALIZADO | MSP5875 | - | MERCEDES BENZ | MPOLO TORINO U | 2010/11 | VIACAO TABUAZEIRO LTDA |
|---------------|----------------|---------|---|------------------|-------------------|---------|---------------------------|



| | | | | | | | |
|-------------------|---|---------|-------|------------------|-------------------|---------|---------------------------|
| 50 RENAJUD |  | MST7361 | 11039 | MERCEDES BENZ | MPOLO TORINO U | 2010/11 | VIACAO TABUAZEIRO LTDA |
|-------------------|---|---------|-------|------------------|-------------------|---------|---------------------------|



| | | | | | | | |
|---------------|----------------|---------|---|------------------|-------------------|---------|---------------------------|
| 51 RENAJUD | NÃO LOCALIZADO | MST7362 | - | MERCEDES BENZ | MPOLO TORINO U | 2010/11 | VIACAO TABUAZEIRO LTDA |
|---------------|----------------|---------|---|------------------|-------------------|---------|---------------------------|



| | | | | | | | |
|-----------------------|---|----------------|--------------|--------------------------|---------------------------|----------------|-----------------------------------|
| <p>52 RENAJUD</p> |  | <p>MST7363</p> | <p>11041</p> | <p>MERCEDES BENZ</p> | <p>MPOLO TORINO U</p> | <p>2010/11</p> | <p>VIACAO TABUAZEIRO LTDA</p> |
|-----------------------|---|----------------|--------------|--------------------------|---------------------------|----------------|-----------------------------------|



| | | | | | | | |
|---------------|---|---------|-------|-------------------|-------------------|---------|---------------------------|
| 53 RENAJUD |  | MSU5937 | 11106 | MERCEDDES BENZ | MPOLO TORINO U | 2010/11 | VIACAO TABUAZEIRO LTDA |
|---------------|---|---------|-------|-------------------|-------------------|---------|---------------------------|



| | | | | | | | |
|-------------------|---|---------|-------|------------------|-------------------|---------|---------------------------|
| 54 RENAJUD |  | MSU5940 | 11108 | MERCEDES BENZ | MPOLO TORINO U | 2010/11 | VIACAO TABUAZEIRO LTDA |
|-------------------|---|---------|-------|------------------|-------------------|---------|---------------------------|



| | | | | | | | |
|-----------------------|---|----------------|-------------|--------------------------|---------------------------|----------------|-----------------------------------|
| <p>55 RENAJUD</p> |  | <p>MSU5941</p> | <p>4027</p> | <p>MERCEDES BENZ</p> | <p>MPOLO TORINO U</p> | <p>2010/11</p> | <p>VIACAO TABUAZEIRO LTDA</p> |
|-----------------------|---|----------------|-------------|--------------------------|---------------------------|----------------|-----------------------------------|



| | | | | | | | |
|-----------------------|---|----------------|-------------|--------------------------|---------------------------|----------------|-----------------------------------|
| <p>56 RENAJUD</p> |  | <p>MSU5942</p> | <p>4007</p> | <p>MERCEDES BENZ</p> | <p>MPOLO TORINO U</p> | <p>2010/11</p> | <p>VIACAO TABUAZEIRO LTDA</p> |
|-----------------------|---|----------------|-------------|--------------------------|---------------------------|----------------|-----------------------------------|



| | | | | | | | |
|-----------------------|---|----------------|-------------|--------------------------|---------------------------|----------------|-----------------------------------|
| <p>57 RENAJUD</p> |  | <p>MSU5946</p> | <p>4097</p> | <p>MERCEDES BENZ</p> | <p>MPOLO TORINO U</p> | <p>2010/11</p> | <p>VIACAO TABUAZEIRO LTDA</p> |
|-----------------------|---|----------------|-------------|--------------------------|---------------------------|----------------|-----------------------------------|



| | | | | | | | |
|-----------------------|---|----------------|-------------|--------------------------|---------------------------|----------------|-----------------------------------|
| <p>58 RENAJUD</p> |  | <p>MSU5953</p> | <p>4017</p> | <p>MERCEDES BENZ</p> | <p>MPOLO TORINO U</p> | <p>2011/12</p> | <p>VIACAO TABUAZEIRO LTDA</p> |
|-----------------------|---|----------------|-------------|--------------------------|---------------------------|----------------|-----------------------------------|



| | | | | | | | |
|-----------------------|---|----------------|--------------|--------------------------|---------------------------|----------------|-----------------------------------|
| <p>59 RENAJUD</p> |  | <p>MSU5955</p> | <p>11105</p> | <p>MERCEDES BENZ</p> | <p>MPOLO TORINO U</p> | <p>2011/12</p> | <p>VIACAO TABUAZEIRO LTDA</p> |
|-----------------------|---|----------------|--------------|--------------------------|---------------------------|----------------|-----------------------------------|



| | | | | | | | |
|---------------|----------------|---------|---|------------------|-------------------|---------|--|
| 60 RENAJUD | NÃO LOCALIZADO | MSU5965 | - | MERCEDES BENZ | MPOLO TORINO U | 2011/12 | VIACAO TABUAZEIRO LTDA |
| 61 RENAJUD | NÃO LOCALIZADO | MSU5J03 | - | MERCEDES BENZ | MPOLO TORINO U | 2011/12 | VIACAO TABUAZEIRO LTDA |
| 62 RENAJUD | NÃO LOCALIZADO | MSU5J04 | - | VOLVO | B58 ARTICULADO | 1991 | METROPOLITANA TRANSPORTES E SERVICOS LTD |



| | | | | | | | |
|---------------|----------------|---------|---|------------------|----------------------|------|--|
| 63 RENAJUD | NÃO LOCALIZADO | MSU5J05 | - | MERCEDES BENZ | CAIO APACHES21 U | 2001 | METROPOLITANA TRANSPORTES E SERVICOS LTD |
| 64 RENAJUD | NÃO LOCALIZADO | MSU5J06 | - | MERCEDES BENZ | INDUSCAR APACHE A | 2003 | METROPOLITANA TRANSPORTES E SERVICOS LTD |
| 65 RENAJUD | NÃO LOCALIZADO | MSU5J07 | - | MERCEDES BENZ | INDUSCAR APACHE A | 2003 | METROPOLITANA TRANSPORTES E SERVICOS LTD |



| | | | | | | | |
|---------------|----------------|---------|---|------------------|----------------------|------|--|
| 66 RENAJUD | NÃO LOCALIZADO | MSU5J39 | - | MERCEDES BENZ | INDUSCAR APACHE A | 2003 | METROPOLITANA TRANSPORTES E SERVICOS LTD |
| 67 RENAJUD | NÃO LOCALIZADO | MSU5J43 | - | MERCEDES BENZ | INDUSCAR APACHE A | 2003 | METROPOLITANA TRANSPORTES E SERVICOS LTD |
| 68 RENAJUD | NÃO LOCALIZADO | MSU5J44 | - | MERCEDES BENZ | INDUSCAR APACHE A | 2003 | METROPOLITANA TRANSPORTES E SERVICOS LTD |



| | | | | | | | |
|---------------|----------------|---------|---|------------------|----------------------|------|--|
| 69 RENAJUD | NÃO LOCALIZADO | MSU5J52 | - | MERCEDES BENZ | INDUSCAR APACHE A | 2003 | METROPOLITANA TRANSPORTES E SERVICOS LTD |
|---------------|----------------|---------|---|------------------|----------------------|------|--|



| | | | | | | | |
|-----------------------|---|----------------|--------------|--------------------------|------------------------------|-------------|---|
| <p>70 RENAJUD</p> |  | <p>MSU5J54</p> | <p>11112</p> | <p>MERCEDES BENZ</p> | <p>INDUSCAR APACHE A</p> | <p>2003</p> | <p>METROPOLITANA TRANSPORTES E SERVICOS LTD</p> |
|-----------------------|---|----------------|--------------|--------------------------|------------------------------|-------------|---|



| | | | | | | | |
|---------------|----------------|---------|---|------------------|----------------------|------|--|
| 71 RENAJUD | NÃO LOCALIZADO | MSZ8486 | - | MERCEDES BENZ | INDUSCAR APACHE A | 2003 | METROPOLITANA TRANSPORTES E SERVICOS LTD |
|---------------|----------------|---------|---|------------------|----------------------|------|--|



| | | | | | | | |
|-----------------------|---|----------------|--------------|--------------------------|-----------------------------|-------------|---|
| <p>72 RENAJUD</p> |  | <p>MTA8289</p> | <p>11050</p> | <p>MERCEDES BENZ</p> | <p>MPOLO SENIOR GVO</p> | <p>2004</p> | <p>METROPOLITANA TRANSPORTES E SERVICOS LTD</p> |
|-----------------------|---|----------------|--------------|--------------------------|-----------------------------|-------------|---|



| | | | | | | | |
|---------------|----------------|---------|---|------------------|---------------------|------|--|
| 73 RENAJUD | NÃO LOCALIZADO | MTR4624 | - | MERCEDES BENZ | MPOLO SENIOR GVO | 2004 | METROPOLITANA TRANSPORTES E SERVICOS LTD |
|---------------|----------------|---------|---|------------------|---------------------|------|--|



| | | | | | | | |
|-------------------|---|---------|-------|------------------|---------------------|------|--|
| 74 RENAJUD |  | MTS9109 | 11047 | MERCEDES BENZ | MPOLO SENIOR GVO | 2010 | METROPOLITANA TRANSPORTES E SERVICOS LTD |
|-------------------|---|---------|-------|------------------|---------------------|------|--|



| | | | | | | | |
|---------------|----------------|---------|---|------------------|---------------------|------|--|
| 75 RENAJUD | NÃO LOCALIZADO | MTS9110 | - | MERCEDES BENZ | MPOLO SENIOR GVO | 2010 | METROPOLITANA TRANSPORTES E SERVICOS LTD |
|---------------|----------------|---------|---|------------------|---------------------|------|--|



| | | | | | | | |
|-------------------|---|---------|-------|-------------------|---------------------|------|--|
| 76 RENAJUD |  | MTS9111 | 11046 | MERCEDDES BENZ | MPOLO SENIOR GVO | 2010 | METROPOLITANA TRANSPORTES E SERVICOS LTD |
|-------------------|---|---------|-------|-------------------|---------------------|------|--|



| | | | | | | | |
|-----------------------|---|----------------|--------------|--------------------------|-----------------------------|-------------|---|
| <p>77 RENAJUD</p> |  | <p>MTS9113</p> | <p>11044</p> | <p>MERCEDES BENZ</p> | <p>MPOLO SENIOR GVO</p> | <p>2010</p> | <p>METROPOLITANA TRANSPORTES E SERVICOS LTD</p> |
|-----------------------|---|----------------|--------------|--------------------------|-----------------------------|-------------|---|



| | | | | | | | |
|--------------------------|---|---------|-------|------------------|----------------------|------|--|
| 78 RENAJUD |  | MTS9114 | 11043 | MERCEDES BENZ | OF1722M NEOBUS MG | 2010 | METROPOLITANA TRANSPORTES E SERVICOS LTD |
|--------------------------|---|---------|-------|------------------|----------------------|------|--|



| | | | | | | | |
|---------------|----------------|---------|---|------------------|----------------------|------|--|
| 79 RENAJUD | NÃO LOCALIZADO | MTS9189 | - | MERCEDES BENZ | OF1722M NEOBUS MG | 2010 | METROPOLITANA TRANSPORTES E SERVICOS LTD |
|---------------|----------------|---------|---|------------------|----------------------|------|--|



| | | | | | | | |
|--------------------------|---|----------------|--------------|--------------------------|------------------------------|----------------|---|
| <p>80</p> <p>RENAJUD</p> |  | <p>MTX8824</p> | <p>11120</p> | <p>MERCEDES BENZ</p> | <p>OF1722M NEOBUS MG</p> | <p>2010/11</p> | <p>METROPOLITANA TRANSPORTES E SERVICOS LTD</p> |
|--------------------------|---|----------------|--------------|--------------------------|------------------------------|----------------|---|



| | | | | | | | |
|---------------|----------------|---------|---|------------------|----------------------|---------|--|
| 81 RENAJUD | NÃO LOCALIZADO | MTX8825 | - | MERCEDES BENZ | OF1722M NEOBUS MG | 2010/11 | METROPOLITANA TRANSPORTES E SERVICOS LTD |
| 82 RENAJUD | NÃO LOCALIZADO | MTX8826 | - | MERCEDES BENZ | OF1722M NEOBUS MG | 2010/11 | METROPOLITANA TRANSPORTES E SERVICOS LTD |
| 83 RENAJUD | NÃO LOCALIZADO | MTX8828 | - | VOLVO | BUSSCAR URBPLUS A | 2010/11 | METROPOLITANA TRANSPORTES E SERVICOS LTD |



| | | | | | | | |
|---------------|----------------|---------|---|---------------|-------------------|---------|--|
| 84 RENAJUD | NÃO LOCALIZADO | MTX8830 | - | VOLVO | BUSSCAR URBPLUS A | 2010/11 | METROPOLITANA TRANSPORTES E SERVICOS LTD |
| 85 RENAJUD | NÃO LOCALIZADO | MTX8831 | - | MERCEDES BENZ | BUSSCAR MICRUSS O | 2010/11 | METROPOLITANA TRANSPORTES E SERVICOS LTD |
| 86 RENAJUD | NÃO LOCALIZADO | MTX8837 | - | MERCEDES BENZ | BUSSCAR MICRUSS O | 2010/11 | METROPOLITANA TRANSPORTES E SERVICOS LTD |



| | | | | | | | |
|---------------|----------------|---------|---|------------------|----------------------|---------|--|
| 87 RENAJUD | NÃO LOCALIZADO | MTX8838 | - | MERCEDES BENZ | BUSSCAR MICRUSS O | 2010/11 | METROPOLITANA TRANSPORTES E SERVICOS LTD |
| 88 RENAJUD | NÃO LOCALIZADO | MTX8839 | - | MERCEDES BENZ | BUSSCAR MICRUSS O | 2010/11 | METROPOLITANA TRANSPORTES E SERVICOS LTD |
| 89 RENAJUD | NÃO LOCALIZADO | MTX8842 | - | MERCEDES BENZ | OF1722M NEOBUS MG | 2010/11 | METROPOLITANA TRANSPORTES E SERVICOS LTD |



| | | | | | | | |
|---------------|----------------|---------|---|------------------|----------------------|---------|--|
| 90 RENAJUD | NÃO LOCALIZADO | MTX8843 | - | MERCEDES BENZ | OF1722M NEOBUS MG | 2010/11 | METROPOLITANA TRANSPORTES E SERVICOS LTD |
| 91 RENAJUD | NÃO LOCALIZADO | MTX8844 | - | MERCEDES BENZ | OF1722M NEOBUS MG | 2010/11 | METROPOLITANA TRANSPORTES E SERVICOS LTD |
| 92 RENAJUD | NÃO LOCALIZADO | MTX8846 | - | MERCEDES BENZ | OF1722M NEOBUS MG | 2010/11 | METROPOLITANA TRANSPORTES E SERVICOS LTD |



| | | | | | | | |
|-----------------------|---|----------------|--------------|--------------------------|------------------------------|----------------|---|
| <p>93 RENAJUD</p> |  | <p>MTX8847</p> | <p>11113</p> | <p>MERCEDES BENZ</p> | <p>OF1722M NEOBUS MG</p> | <p>2010/11</p> | <p>METROPOLITANA TRANSPORTES E SERVICOS LTD</p> |
|-----------------------|---|----------------|--------------|--------------------------|------------------------------|----------------|---|



| | | | | | | | |
|---------------|----------------|---------|---|------------------|----------------------|---------|--|
| 94 RENAJUD | NÃO LOCALIZADO | MTX8848 | - | MERCEDES BENZ | INDUSCAR FOZ O LO | 2010/11 | METROPOLITANA TRANSPORTES E SERVICOS LTD |
| 95 RENAJUD | NÃO LOCALIZADO | MTX8853 | - | MERCEDES BENZ | MPOLO SENIOR MO | 2010/11 | METROPOLITANA TRANSPORTES E SERVICOS LTD |
| 96 RENAJUD | NÃO LOCALIZADO | MTX8856 | - | MERCEDES BENZ | MPOLO SENIOR MO | 2010 | METROPOLITANA TRANSPORTES E SERVICOS LTD |



| | | | | | | | |
|---------------|----------------|---------|---|------------------|--------------------|------|--|
| 97 RENAJUD | NÃO LOCALIZADO | MTX8858 | - | MERCEDES BENZ | MPOLO SENIOR MO | 2010 | METROPOLITANA TRANSPORTES E SERVICOS LTD |
| 98 RENAJUD | NÃO LOCALIZADO | MTX8859 | - | MERCEDES BENZ | MPOLO SENIOR MO | 2010 | METROPOLITANA TRANSPORTES E SERVICOS LTD |



| | | | | | | | |
|-------------------|---|---------|---|------------------|--------------------|---------|--|
| 99 RENAJUD |  | MTX8860 | - | MERCEDES BENZ | MPOLO SENIOR MO | 2010/11 | METROPOLITANA TRANSPORTES E SERVICOS LTD |
|-------------------|---|---------|---|------------------|--------------------|---------|--|



| | | | | | | | |
|----------------|----------------|---------|---|------------------|-------------------|---------|--|
| 100 RENAJUD | NÃO LOCALIZADO | MTX8861 | - | MERCEDES BENZ | MPOLO TORINO U | 2010/11 | METROPOLITANA TRANSPORTES E SERVICOS LTD |
|----------------|----------------|---------|---|------------------|-------------------|---------|--|



| | | | | | | | |
|----------------|---|---------|---|------------------|-------------------|---------|--|
| 101 RENAJUD |  | MTX8863 | - | MERCEDES BENZ | MPOLO TORINO U | 2010/11 | METROPOLITANA TRANSPORTES E SERVICOS LTD |
|----------------|---|---------|---|------------------|-------------------|---------|--|



| | | | | | | | |
|----------------|----------------|---------|---|------------------|-------------------|---------|--|
| 102 RENAJUD | NÃO LOCALIZADO | MTX8865 | - | MERCEDES BENZ | MPOLO TORINO U | 2010/11 | METROPOLITANA TRANSPORTES E SERVICOS LTD |
|----------------|----------------|---------|---|------------------|-------------------|---------|--|



| | | | | | | | |
|----------------|---|---------|---|------------------|-------------------|---------|--|
| 103 RENAJUD |  | MTX8123 | - | MERCEDES BENZ | MPOLO TORINO U | 2010/11 | METROPOLITANA TRANSPORTES E SERVICOS LTD |
|----------------|---|---------|---|------------------|-------------------|---------|--|



| | | | | | | | |
|----------------|----------------|---------|---|------------------|----------------------|---------|--|
| 104 RENAJUD | NÃO LOCALIZADO | MTX8132 | - | MERCEDES BENZ | MPOLO TORINO U | 2010/11 | METROPOLITANA TRANSPORTES E SERVICOS LTD |
| 105 RENAJUD | NÃO LOCALIZADO | MTX8140 | - | MERCEDES BENZ | OF1722M NEOBUS MG | 2010/11 | METROPOLITANA TRANSPORTES E SERVICOS LTD |
| 106 RENAJUD | NÃO LOCALIZADO | MTX8141 | - | MERCEDES BENZ | OF1722M NEOBUS MG | 2010/11 | METROPOLITANA TRANSPORTES E SERVICOS LTD |



| | | | | | | | |
|--------------------|---|---------|-------|------------------|----------------------|---------|--|
| 107 RENAJUD |  | MTX8149 | 11830 | MERCEDES BENZ | OF1722M NEOBUS MG | 2010/11 | METROPOLITANA TRANSPORTES E SERVICOS LTD |
|--------------------|---|---------|-------|------------------|----------------------|---------|--|



| | | | | | | | |
|------------------------|---|----------------|----------|--------------------------|----------------------------|----------------|---|
| <p>108 RENAJUD</p> |  | <p>MTX8150</p> | <p>-</p> | <p>MERCEDES BENZ</p> | <p>LO712 NEOBUS TH</p> | <p>2010/11</p> | <p>METROPOLITANA TRANSPORTES E SERVICOS LTD</p> |
|------------------------|---|----------------|----------|--------------------------|----------------------------|----------------|---|



| | | | | | | | |
|----------------|----------------|---------|---|----|----------------------------|---------|--|
| 109 RENAJUD | NÃO LOCALIZADO | MTX8I51 | - | VW | MASCA GRANMIDI EOD O | 2010/11 | METROPOLITANA TRANSPORTES E SERVICOS LTD |
|----------------|----------------|---------|---|----|----------------------------|---------|--|



| | | | | | | | |
|----------------|---|---------|-------|------------------|----------------------|---------|--|
| 110 RENAJUD |  | MTX8152 | 11827 | MERCEDES BENZ | OF1722M NEOBUS MG | 2010/11 | METROPOLITANA TRANSPORTES E SERVICOS LTD |
|----------------|---|---------|-------|------------------|----------------------|---------|--|



| | | | | | | | |
|----------------|----------------|---------|---|------------------|----------------------|---------|--|
| 111 RENAJUD | NÃO LOCALIZADO | MTX8154 | - | MERCEDES BENZ | OF1722M NEOBUS MG | 2010/11 | METROPOLITANA TRANSPORTES E SERVICOS LTD |
| 112 RENAJUD | NÃO LOCALIZADO | MTX8155 | - | MERCEDES BENZ | OF1722M NEOBUS MG | 2010 | METROPOLITANA TRANSPORTES E SERVICOS LTD |
| 113 RENAJUD | NÃO LOCALIZADO | MTX8157 | - | MERCEDES BENZ | OF1722M NEOBUS MG | 2010 | METROPOLITANA TRANSPORTES E SERVICOS LTD |



| | | | | | | | |
|-----------------------|---|---------|-------|------------------|----------------------|---------|--|
| 114 RENAJUD |  | MTX8162 | 11829 | MERCEDES BENZ | OF1722M NEOBUS MG | 2010/11 | METROPOLITANA TRANSPORTES E SERVICOS LTD |
|-----------------------|---|---------|-------|------------------|----------------------|---------|--|



| | | | | | | | |
|----------------|----------------|---------|---|------------------|----------------------|---------|--|
| 115 RENAJUD | NÃO LOCALIZADO | MTX8164 | - | MERCEDES BENZ | OF1722M NEOBUS MG | 2010/11 | METROPOLITANA TRANSPORTES E SERVICOS LTD |
| 116 RENAJUD | NÃO LOCALIZADO | MTY9829 | - | MERCEDES BENZ | MPOLO TORINO U | 2011 | METROPOLITANA TRANSPORTES E SERVICOS LTD |
| 117 RENAJUD | NÃO LOCALIZADO | MTY9830 | - | VOLVO | MPOLO VIALE A | 2011 | METROPOLITANA TRANSPORTES E SERVICOS LTD |



| | | | | | | | |
|------------------------|---|----------------|----------|--------------------------|---------------------------|----------------|---|
| <p>118 RENAJUD</p> |  | <p>OCX8680</p> | <p>-</p> | <p>MERCEDES BENZ</p> | <p>MPOLO TORINO U</p> | <p>2011/12</p> | <p>METROPOLITANA TRANSPORTES E SERVICOS LTD</p> |
|------------------------|---|----------------|----------|--------------------------|---------------------------|----------------|---|



| | | | | | | | |
|----------------|----------------|---------|---|------------------|-------------------|---------|--|
| 119 RENAJUD | NÃO LOCALIZADO | OCX8681 | - | MERCEDES BENZ | MPOLO TORINO U | 2011/12 | METROPOLITANA TRANSPORTES E SERVICOS LTD |
|----------------|----------------|---------|---|------------------|-------------------|---------|--|



| | | | | | | | |
|----------------|---|---------|---|------------------|-------------------|---------|--|
| 120 RENAJUD |  | OCX8683 | - | MERCEDES BENZ | MPOLO TORINO U | 2011/12 | METROPOLITANA TRANSPORTES E SERVICOS LTD |
|----------------|---|---------|---|------------------|-------------------|---------|--|



| | | | | | | | |
|-----------------------|---|---------|---|------------------|-------------------|---------|--|
| 121 RENAJUD |  | OCX8684 | - | MERCEDES BENZ | MPOLO TORINO U | 2011/12 | METROPOLITANA TRANSPORTES E SERVICOS LTD |
|-----------------------|---|---------|---|------------------|-------------------|---------|--|



| | | | | | | | |
|----------------|----------------|---------|---|-------|----------------|---------|--|
| 122 RENAJUD | NÃO LOCALIZADO | OCX8685 | - | VOLVO | MPOLO TORINO U | 2011/12 | METROPOLITANA TRANSPORTES E SERVICOS LTD |
| 123 RENAJUD | NÃO LOCALIZADO | OCX8687 | - | VOLVO | MPOLO TORINO U | 2011/12 | METROPOLITANA TRANSPORTES E SERVICOS LTD |
| 124 RENAJUD | NÃO LOCALIZADO | ODF0149 | - | VOLVO | MPOLO TORINO U | 2011/12 | METROPOLITANA TRANSPORTES E SERVICOS LTD |



| | | | | | | | |
|----------------|----------------|---------|---|-------|----------------|---------|--|
| 125 RENAJUD | NÃO LOCALIZADO | ODF0152 | - | VOLVO | MPOLO TORINO U | 2011/12 | METROPOLITANA TRANSPORTES E SERVICOS LTD |
| 126 RENAJUD | NÃO LOCALIZADO | ODF0153 | - | VOLVO | MPOLO TORINO U | 2011/12 | METROPOLITANA TRANSPORTES E SERVICOS LTD |
| 127 RENAJUD | NÃO LOCALIZADO | ODF0154 | - | VOLVO | MPOLO TORINO U | 2011/12 | METROPOLITANA TRANSPORTES E SERVICOS LTD |



| | | | | | | | |
|----------------|----------------|---------|---|------------------|--------------------|------|--|
| 128 RENAJUD | NÃO LOCALIZADO | PPB5209 | - | MERCEDES BENZ | COMIL PIA URB O | 2014 | METROPOLITANA TRANSPORTES E SERVICOS LTD |
|----------------|----------------|---------|---|------------------|--------------------|------|--|

2. DOCUMENTAÇÃO









Vitória, 19 de novembro de 2024.



CREDIBILITÀ ADMINISTRAÇÃO JUDICIAL E SERVIÇOS LTDA

Representada por Alexandre Correa Nasser de Melo

OAB/PR 38.515

81

