

ITESAPAR FUNDIÇÃO LTDA

RELATÓRIO DE VISITA

CREDIBILITÄ
— ADMINISTRACÖES JUDICIAIS —

ITESAPAR

MAIO/2024



AS ETAPAS DO TRABALHO



1. CONSIDERAÇÕES INICIAIS

2. HISTÓRICO DA REQUERENTE

3. ASPECTOS DA CRISE

5. SITUAÇÃO ATUAL DA REQUERENTE

6. REGISTRO FOTOGRÁFICO

CONCLUSÃO



1

CONSIDERAÇÕES INICIAIS



Considerações Iniciais

Ao d. Juízo da Vara Cível da Comarca de Palmeira – Estado do Paraná

- Processo nº 0001530-68.2022.8.16.0124

A Credibilità – Administrações Judiciais, nomeada Administradora Judicial, vem, respeitosamente, à presença de Vossa Excelência, apresentar o relatório da visita à unidade da Recuperanda ITESAPAR FUNDIÇÃO LTDA.

Este relatório, denominado **“Relatório de Visita”**, está fundamentado com informações obtidas por meio de visita realizada na sede da empresa, bem como por informações passadas pelos procuradores da empresa em Recuperação Extrajudicial.

No dia 9/11/2024, esta Administradora Judicial, por meio de sua equipe, compareceu na sede da Requerente, localizada na Rua Padre Anchieta, n.º 112, Palmeira, Estado do Paraná e apresenta as considerações a seguir.



Considerações Iniciais

Na visita, foi possível constatar que a Recuperanda centralizava suas operações no imóvel situado no endereço principal, que conjugava o setor administrativo e o operacional.

Neste relatório, a Administradora Judicial apresenta um relatório com o resumo dos principais pontos acerca da Recuperação Extrajudicial, sendo eles: *i*) histórico da Empresa; *ii*) motivos da crise; *iii*) situação atual da empresa.

Apresenta, ainda, os registros fotográficos realizados durante a vistoria na unidade.



2

HISTÓRICO DA REQUERENTE



Documento assinado digitalmente, conforme MP nº 2.200-2/2001, Lei nº 11.419/2006, resolução do Projudi, do TJPR/OE
Validação deste em <https://projudi.tjpr.jus.br/projudi/> - Identificador: PJ56Z J7G2X J26L8 9Q8ZU

Histórico da Requerente

A ITESAPAR FUNDIÇÃO LTDA iniciou suas atividades em 2000, com foco na fabricação de peças de alumínio de alta pressão, sob a razão social ITESA. Em 2013, foi adquirida pela sociedade empresária Aluminium, alterando sua razão social para ITESAPAR.

Seu parque fabril de 22.000 m² destinava-se à produção de 150 produtos diferentes, distribuídos em diversos nichos do setor automotivo. A atividade empresarial destinava-se à produção de motores leves, motores a diesel, elétrica e eletrônica, direções e transmissões.

Durante seus anos de atividade, sempre atendeu grandes empresas do setor automotivo, tais como como NISSAN, RENAULT, BOSCH, SCANIA, dentre outras, tornando-se referência no ramo.

No entanto, mesmo tendo um crescente sucesso, nos últimos anos a ITESAPAR foi significativamente atingida por uma crise econômico-financeira.

REPÚBLICA FEDERATIVA DO BRASIL			
CADASTRO NACIONAL DA PESSOA JURÍDICA			
NUMERO DE INSCRIÇÃO 17.578.354/0001-10 MATRIZ	COMPROVANTE DE INSCRIÇÃO E DE SITUAÇÃO CADASTRAL	DATA DE ABERTURA 07/02/2013	
NOME EMPRESARIAL ITESAPAR FUNDICAO LTDA			
TÍTULO DO ESTABELECIMENTO (NOME DE FANTASIA) ITESAPAR FUNDICAO			PORTE DEMAIS
CÓDIGO E DESCRIÇÃO DA ATIVIDADE ECONÔMICA PRINCIPAL *****			
CÓDIGO E DESCRIÇÃO DAS ATIVIDADES ECONÔMICAS SECUNDARIAS *****			
CÓDIGO E DESCRIÇÃO DA NATUREZA JURÍDICA 206-2 - Sociedade Empresária Limitada			
LOGRADOURO *****	NÚMERO *****	COMPLEMENTO *****	
CEP *****	BAIRRO/DISTRITO *****	MUNICÍPIO *****	UF *****
ENDEREÇO ELETRÔNICO CONTABIL@ITESAPAR.COM.BR		TELEFONE (42) 3252-8500/ (42) 3252-8519	
ENTE FEDERATIVO RESPONSÁVEL (EFR) *****			
SITUAÇÃO CADASTRAL INAPTA		DATA DA SITUAÇÃO CADASTRAL 08/11/2023	
MOTIVO DE SITUAÇÃO CADASTRAL Omissão De Declarações			
SITUAÇÃO ESPECIAL *****		DATA DA SITUAÇÃO ESPECIAL *****	



3

ASPECTOS DA CRISE



Aspectos da Crise

Segundo informações encaminhadas pelos procuradores da empresa, a ITESAPAR foi significativamente atingida por uma crise econômico-financeira, que teve início com a pandemia, em março de 2020. A COVID-19 trouxe significativos prejuízos às atividades da empresa, em razão dos reflexos no setor automotivo. Houve a paralisação das atividades não essenciais no país. Os impactos foram sentidos até o final de 2021.

Em razão da crise, a ITESAPAR ajuizou a medida de Mediação Antecedente ao Pedido de Recuperação Judicial ou Extrajudicial, visando ao seu soerguimento financeiro. A tutela pleiteada foi parcialmente deferida. Mesmo com os esforços empregados pela ITESAPAR na condução do procedimento de mediação, em determinado momento, reestabeleceu-se o curso das execuções individuais, implicando na consequente retomada dos atos constritivos.

Em 21/11/2022, foi expedido mandado de remoção de 9 prensas e 2 injetores do seu parque fabril, oriundo dos autos de Execução de Título Extrajudicial nº 0001155-67.2022.8.16.0124, movido por A.C ANTONIAZZI. Esses bens eram essenciais para as atividades de usinagem. A ITESAPAR verificou que passou a ser inviável a exploração da atividade empresarial no ramo da usinagem, por não mais poder atender os principais clientes, RENAULT e EATON. O ramo da usinagem, inclusive, representava mais de 70% (setenta por cento) de seu faturamento.



Aspectos da Crise

Com o ocorrido, outros clientes da ITESAPAR notificaram a empresa para encerrar as relações comerciais existentes, comunicando a remoção de ferramentas em processos de usinagem.

Além disso, a WHB AUTOMOTIVE S.A. promoveu Tutela Cautelar Antecedente de o nº 0002640-05.2022.8.16.0124, na qual esta requereu a concessão de medida liminar para expedição de mandado de remoção de maquinário. A liminar foi concedida e, expedido o mandado de remoção dos maquinários, estes começaram a ser retirados a partir de 25/01/2023.

Diante dessa situação, com a drástica redução de seus ativos, os representantes da empresa informaram que restou inviável a prática da atividade empresarial, razão pela qual a ITESAPAR se viu obrigada a paralisar sua operação e a demitir 302 funcionários.

Inicialmente, o Plano de Recuperação Extrajudicial incluía apenas o pagamento dos credores quirografários (Classe III) e, após a demissão dos trabalhadores, foi incorporada a classe Trabalhista (Classe I) no processo de recuperação extrajudicial em curso.



5

SITUAÇÃO ATUAL



Situação Atual

Na visita realizada, foi constatado que não havia nenhum tipo de operação, havendo sinais claros da falta de uso do parque fabril.

No imóvel, os representantes da Administradora Judicial foram atendidos pelo representante comercial — contratado pela recuperanda para alienar os maquinários — Sr. Douglas Basso, que estava apresentando alguns bens para os representantes do Sindicato.

A parte da frente do parque fabril atualmente está sendo utilizada pela empresa PLASTILIT, motivo pelo qual há alto giro de pessoas no imóvel, porém, nenhuma delas é funcionário da ITESAPAR.



6

REGISTRO FOTOGRÁFICO



Documento assinado digitalmente, conforme MP nº 2.200-2/2001, Lei nº 11.419/2006, resolução do Projudi, do TJPR/OE
Validação deste em <https://projudi.tjpr.jus.br/projudi/> - Identificador: PJ56Z J7G2X J26L8 9Q8ZU

Fachada / Área externa



Parque Fabril

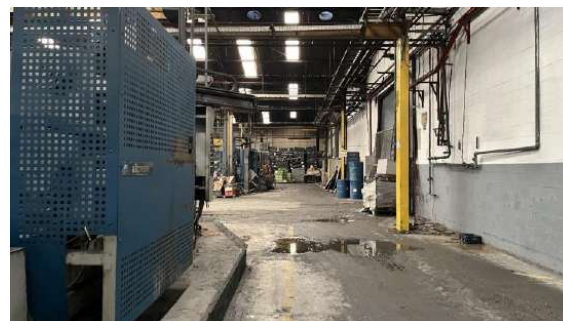
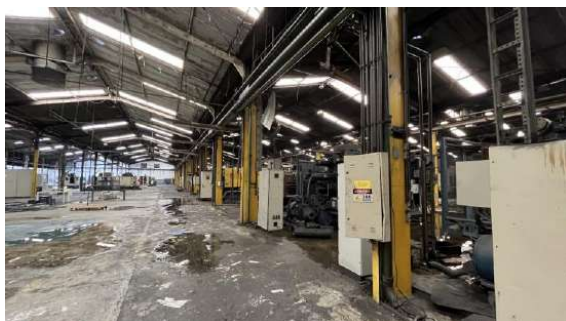
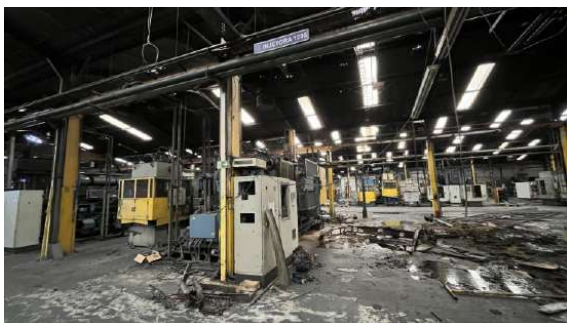

Parque Fabril

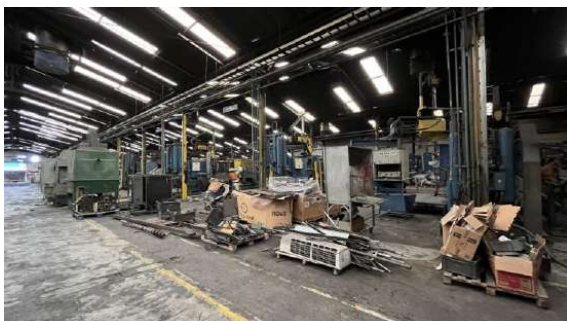
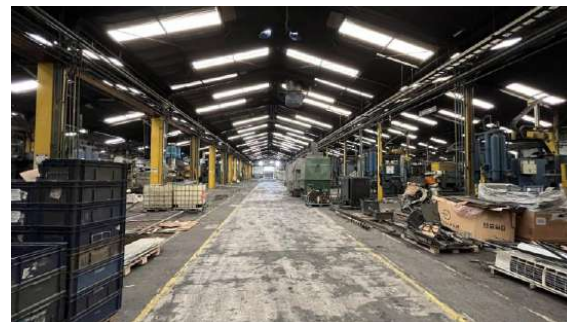

Parque Fabril

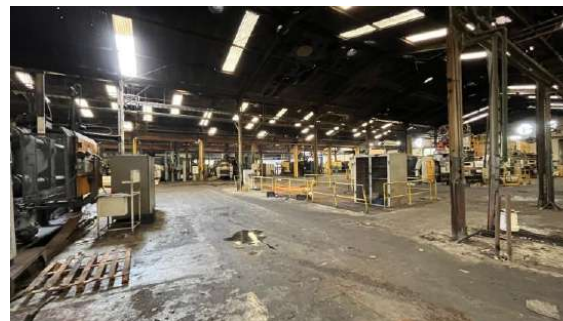

Parque Fabril

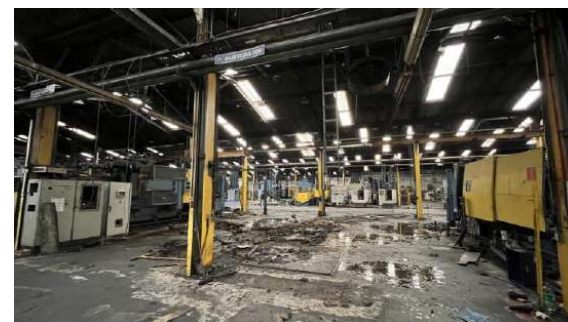
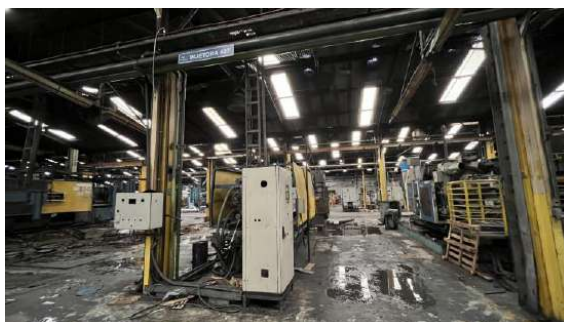
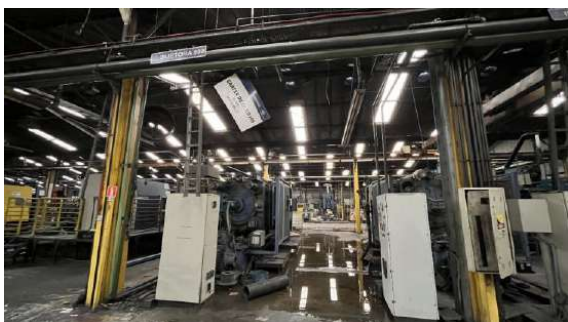
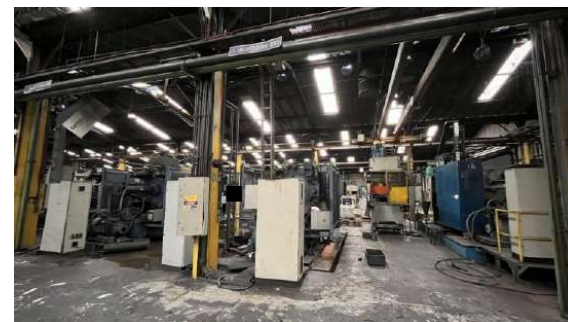

Parque Fabril

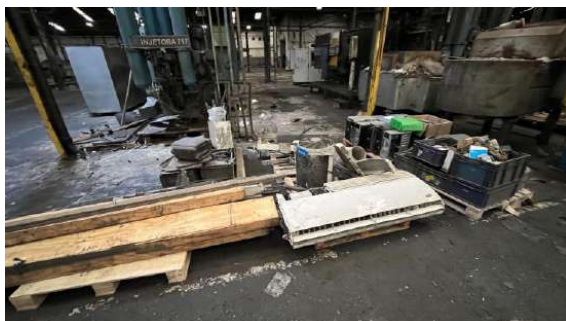
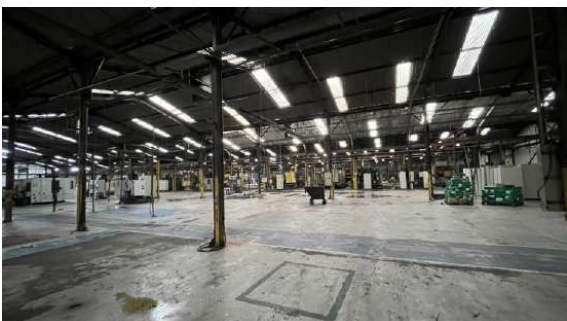
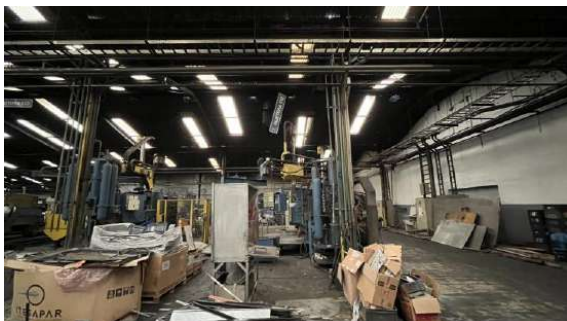

Bens localizados no galpão

A r. decisão do mov. 362 determinou que à Administradora Judicial: “b) a realização de constatação na sede da ITESAPAR, utilizando, se necessário, de auxílio policial e acompanhamento por Oficial de Justiça, c) a realização de registro de inventário dos principais ativos”.

Em cumprimento à ordem judicial, a Auxiliar do Juízo realizou o inventário de todos os bens localizados na sede da Recuperanda, conforme páginas a seguir, com a descrição pormenorizada do maquinário relacionando-os com os bens elencados nos planos de Recuperação Extrajudicial e apontando o valor estimado, segundo informações fornecidas pelas próprias requerentes.



Descrição do bem

Maquinário: INJETORA 611

Ano: 2017

Marca: ALPRESSE - KUX-RETROFIT – 600 TON

Chassi: 034

Proprietário: ITESAPAR

Garantia: Não há informação

Outras características: Não há informação

Informações adicionais

Maquinário indicado na relação de bens para pagamento da classe quirográfico – mov. 176.4, com valor estimado de R\$ 400.000,00.

611	Maquina de fundição sob pressão Marca ALPRESSE , para injeção de aluminio em camera fria, horizontal com capacidade de fechamento de 600 Ton, com FORNO de espera e PRENSA .	R\$ 400.000
-----	---	-------------

Fotografia do bem



Fotografia do chassi



Descrição do bem

Maquinário: INJETORA 910
Ano: Não há informação
Marca: PRINCE – CAST 900
Chassi: 184-0083-001
Proprietário: ITESAPAR
Garantia: Não há informação
Outras características: Não há informação

Informações adicionais

Maquinário indicado na relação de bens para pagamento da classe trabalhista – mov. 162.5, cujo valor estimado é de R\$ 300.000,00

910	Maquina de fundição sob pressão Marca <u>PRINCE</u> , para injeção de aluminio em camera fria, horizontal com capacidade de fechamento de 900 Ton, e <u>PRENSA</u> .	R\$	300.000
-----	--	-----	---------

Fotografia do bem



Fotografia do chassi



Descrição do bem

Maquinário: INJETORA 909
Ano: Não há informação
Marca: PRINCE
Chassi: Não há informação
Proprietário: ITESAPAR
Garantia: Não há informação
Outras características: Não há informação

Informações adicionais

Maquinário indicado na relação de bens para pagamento da classe trabalhista – mov. 162.5, cujo valor estimado é de R\$ 300.000,00

909	Maquina de fundição sob pressão Marca <u>PRINCE</u> , para injeção de aluminio em camera fria, horizontal com capacidade de fechamento de 900 Ton e <u>PRENSA</u> .	R\$	300.000
-----	---	-----	---------

Fotografia do bem



Fotografia do local do bem



Descrição do bem

Maquinário: INJETORA 808
Ano: Não há informação
Marca: ALPRESSE
Chassi: Não há informação
Proprietário: ITESAPAR
Garantia: Não há informação
Outras características: Não há informação

Informações adicionais

Maquinário indicado na relação de bens para pagamento da classe quirográfico – mov. 176.4, cujo valor estimado é de R\$ 450.000,00

808	Maquina de fundição sob pressão Marca ALPRESSE , para injeção de aluminio em camera fria, horizontal com capacidade de fechamento de 800 Ton, com FORNO de espera e PRENSA .	R\$ 450.000
-----	---	-------------

Fotografia do bem



Chassi

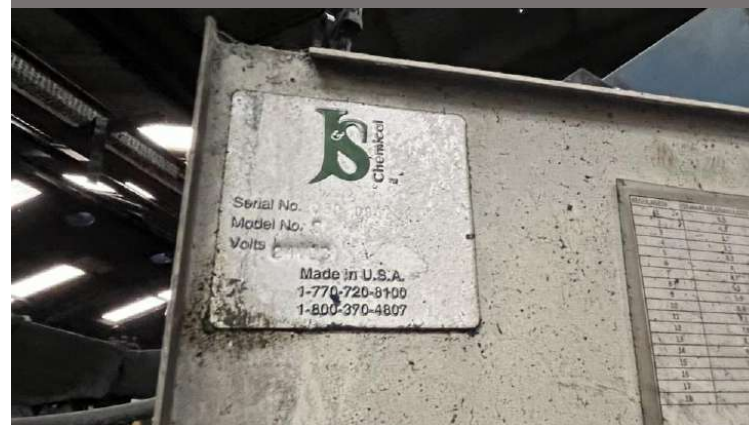

Descrição do bem

Maquinário: INJETORA 407

Ano: Não há informação

Marca: SEMERARO - CAST 450 TI

Chassi: 0.15

Proprietário: ITESAPAR

Garantia: Não há informação

Outras características: Não há informações

Informações adicionais

Maquinário indicado na a relação de bens para pagamento da classe quirografário – mov. 176.4, cujo valor estimado é de R\$ 250.000,00

407	Maquina de fundição sob pressão Marca SEMERARO , para injeção de aluminio em camera fria, horizontal com capacidade de fechamento de 450 Ton, com FORNO de espera e PRENSA .	R\$ 250.000
-----	---	-------------

Fotografia do bem



Chassi



Descrição do bem

Maquinário: INJETORA 1205
Ano: 2001
Marca: COLOSIO 1200
Chassi: NA2207-4AA66
Proprietário: ITESAPAR
Garantia: Não há informação
Outras características: Não há informação

Fotografia do bem



Informações adicionais

Maquinário indicado na relação de bens para pagamento da classe trabalhista – mov. 162.5, cujo valor estimado é de R\$ 1.386.000,00

1205	Maquina de fundição sob pressão Marca COLOSIO, para injeção de aluminio em camera fria, horizontal com capacidade de fechamento de 1.200 Ton, com FORNO de espera, ROBO manipulador e PRENSA.	R\$	1.386.000,00
------	---	-----	--------------

Chassi



Descrição do bem

Maquinário: INJETORA 1104

Ano: 2006

Marca: ITALPRESSE 1100

Chassi: Não há informação

Proprietário: ITESAPAR

Garantia: Não há informação

Outras características: Não há informação

Fotografia do bem



Informações adicionais

Maquinário indicado na relação de bens para pagamento da classe trabalhista – mov. 162.5, cujo valor estimado é de R\$ 1.694.000,00

1104	Maquina de fundição sob pressão Marca ITALPRESSE, para injeção de aluminio em camera fria, horizontal com capacidade de fechamento de 1.100 Ton, com FORNO de espera, ROBO manipulador e PRENSA.	R\$	1.694.000,00
------	--	-----	--------------

Chassi



ITALPRESSE
 MACCHINA OLEODINAMICA PARA PRENSA FUSO
 MACCHINA TIPO IP 1100 SC MATR. N. 3261
 MACCHINA TIPO IP 1100 SC MATR. N. 3261
 MESE - ANNO FABBRICAZIONE 04 2006
 MES - ANNO FABBRICAZIONE 04 2006
 SCHEMA DI CABLAGGIO N. 147183227
 ESQUEMA ELETRICO N. 147183227
 TENSIONE DI LINEA 3PH- 440 V 60 HZ
 TENSÃO DE LINHA
 TENSIONE APPARECCH. AUXILIARE 220VAC/24VDC
 TENSÃO APARELHA AUXILIARES
 TENSIONE INGRESSO 24 VDC
 TENSÃO INGRESSO
 TENSIONE USCITE 24 VDC
 TENSÃO SAIDA
 POTENZA ASSORBITA 67 KW
 POTENCIA ABSORVIDA
 POTENCIA INSTALLATA 74 KW
 POTENCIA INSTALADA
 TIPO DI PROTEZIONE QUADRO IP 54
 TIPO DE PROTECAO QUADRO
 CARICATORE TIPO CAM 3 MATR. N. 3000
 CARREGADOR TIPO MATR. N.
 ESTRATTORE TIPO MATR. N.
 EXTRATOR TIPO MATR. N.



Descrição do bem

Maquinário: INJETORA 1203

Ano: 2008

Marca: COLOSIO PFO 1200

Chassi: 1679

Proprietário: ITESAPAR

Garantia: Não há informação

Outras características: Não há informações

Informações adicionais

Maquinário indicado na relação de bens para pagamento da classe trabalhista – mov. 162.5, cujo valor estimado é de R\$ 1.848.000,00

1203	Maquina de fundição sob pressão Marca <u>COLOSIO</u> , para injeção de alumínio em camera fria, horizontal com capacidade de fechamento de 1.200 Ton, com <u>FORNO</u> de espera, <u>ROBO</u> manipulador e <u>PRENSA</u> .	R\$	1.848.000
------	---	-----	-----------

Fotografia do bem



Chassi



Descrição do bem

Maquinário: INJETORA 1602

Ano: 2006

Marca: COLOSIO PFO 1600

Chassi: IL.G4220-4AA66

Proprietário: ITESAPAR

Garantia: Não há informação

Outras características: N/A

Informações adicionais

Maquinário indicado na relação de bens para pagamento da classe quirográfaria – mov. 176.4, cujo valor estimado é de R\$ 1.848.000,00

1602	Maquina de fundição sob pressão Marca COLOSIO, para injeção de alumínio em camera fria, horizontal com capacidade de fechamento de 1.200 Ton, com FORNO de espera, ROBO manipulador e PRENSA.	R\$ 1.848.000
------	---	---------------

Fotografia do bem



Chassi



Descrição do bem

Maquinário: INJETORA 1601

Ano: 2005

Marca: COLOSIO PFO 1600

Chassi: 1LG4220-4AA66

Proprietário: ITESAPAR

Garantia: Não há informação

Outras características: Não há informação

Informações adicionais

Maquinário indicado na relação de bens para pagamento da classe trabalhista – mov. 162.5, cujo valor estimado é de R\$ 1.848.000,00

1601	Maquina de fundição sob pressão Marca <u>COLOSIO</u> , para injeção de aluminio em camera fria, horizontal com capacidade de fechamento de 1.600 Ton, com <u>FORNO</u> de espera, <u>ROBO</u> manipulador e <u>PRENSA</u> .	R\$	1.848.000,00
------	---	-----	--------------

Fotografia do bem



Chassi



Descrição do bem

Maquinário: INJETORA 512

Ano: 2006

Marca: ITALPRESSE - IP 550 SC

Chassi: 3260

Proprietário: ITESAPAR

Garantia: Não há informação

Outras características: Não há informação

Informações adicionais

Maquinário indicado na relação de bens para pagamento da classe trabalhista – mov. 162.5, cujo valor estimado é de R\$ 577.500,00

512	Maquina de fundição sob pressão Marca ITALPRESSE, para injeção de aluminio em camera fria, horizontal com capacidade de fechamento de 550 Ton, com FORNO de espera, ROBO manipulador e PRENSA.	R\$	577.500,00
-----	--	-----	------------

Fotografia do bem



Chassi



Descrição do bem

Maquinário: INJETORA 513
Ano: 2007
Marca: COLOSIO - PFO 560
Chassi: 1LG4220-4AA66
Proprietário: ITESAPAR
Garantia: Não há informação
Outras características: Não há informação

Informações adicionais

Maquinário indicado na relação de bens para pagamento da classe quirográfica – mov. 176.4, cujo valor estimado é de R\$ 308.000,00

513	Maquina de fundição sob pressão Marca COLOSIO , para injeção de aluminio em camera fria, horizontal com capacidade de fechamento de 500 Ton, com FORNO de espera, ROBO manipulador e PRENSA .	R\$	308.000
-----	---	-----	---------

Fotografia do bem



Chassi



Descrição do bem

Maquinário: INJETORA 1015

Ano: 2005

Marca: COLOSIO - PFO 900

Chassi: ILA2186-4AA66

Proprietário: ITESAPAR

Garantia: Não há informação

Outras características: Não há informação

Informações Adicionais

Maquinário indicado na relação de bens para pagamento da classe quirográfica – mov. 176.4, cujo valor estimado é de R\$ 1.270.500,00

1015	Maquina de fundição sob pressão Marca <u>COLOSIO</u> , para injeção de aluminio em camera fria, horizontal com capacidade de fechamento de 1.000 Ton, com <u>FORNO</u> de espera, <u>ROBO</u> manipulador e <u>PRENSA</u> .	R\$ 1.270.500
------	---	---------------

Fotografia do bem



Chassi



Descrição do bem

Maquinário: INJETORA 716
Ano: 2010
Marca: COLOSIO - PFO 750
Chassi: ILA6223-4AA66
Proprietário: ITESAPAR
Garantia: Não há informação
Outras características: Não há informação

Fotografia do bem



Informações adicionais

Maquinário indicado na relação de bens para pagamento da classe trabalhista – mov. 162.5, cujo valor estimado é de R\$ 808.500,00

716	Maquina de fundição sob pressão Marca COLOSIO , para injeção de aluminio em camera fria, horizontal com capacidade de fechamento de 750 Ton, com FORNQ de espera, ROBO manipulador e PRENSA .	R\$	808.500
-----	---	-----	---------

Chassi



Descrição do bem

Maquinário: INJETORA 717
Ano: 1997
Marca: COLOSIO PFO 750
Chassi: ILA2223-4AA66
Proprietário: ITESAPAR
Garantia: Não há informação
Outras características: Não há informação

Informações adicionais

Maquinário indicado na relação de bens para pagamento da classe quirográfaria – mov. 176.4, cujo valor estimado é de R\$ 431.200,00

717	Maquina de fundição sob pressão Marca COLOSIO , para injeção de aluminio em camera fria, horizontal com capacidade de fechamento de 750 Ton, com FORNO de espera e PRENSA .	R\$	431.200
-----	--	-----	---------

Fotografia do bem



Chassi



Descrição do bem

Maquinário: INJETORA 319
Ano: 2010
Marca: ITALPRESSE - ST 300
Chassi: Não há informação
Proprietário: ITESAPAR
Garantia: Não há informação
Outras características: Não há informação

Fotografia do bem



Informações adicionais

Maquinário indicado na relação de bens para pagamento da classe quirográfaria – mov. 176.4, cujo valor estimado é de R\$ 346.500,00

319	Máquina de fundição sob pressão Marca ITALPRESSE , para injeção de alumínio em camera fria, horizontal com capacidade de fechamento de 300 Ton, com FORNO de espera, ROBO manipulador e PRENSA .	R\$	346.500
-----	--	-----	---------

Chassi



Descrição do bem

Maquinário: INJETORA 1622

Ano: 2017

Marca: L.K MACHINERY – DCC1600

Chassi: 1752055001

Proprietário: ITESAPAR

Garantia: Não há informação

Outras características: Não há informações

Fotografia do bem



Informações adicionais

Bem não listado na relação de venda e pagamentos.

Chassi



Descrição do bem

Maquinário: INJETORA 1621

Ano: 2017

Marca: L.K MACHINERY – DCC1600

Chassi: 1752056101

Proprietário: ITESAPAR

Garantia: Não há informação

Outras características: Não há informações

Informações adicionais

Bem não listado na relação de venda e pagamentos.

Fotografia do bem



Chassi



Descrição do bem

Maquinário: CENTRO DE USINAGEM - CNCH-04

Ano: 2008

Marca: MORI SEIKI – NH4000DCG

Chassi: NH401HF2371

Proprietário: ITESAPAR

Garantia: Não há informação

Outras características: Não há informação

Informações adicionais

Maquinário indicado na relação de bens para pagamento da classe trabalhista – mov. 176.4, cujo valor estimado é de R\$ 1.000.000,00

H4	Centro de Usinagem Horizontal Marca MORISEIKI Modelo NH4000	R\$	1.000.000
----	---	-----	-----------

Fotografia do bem



Chassi

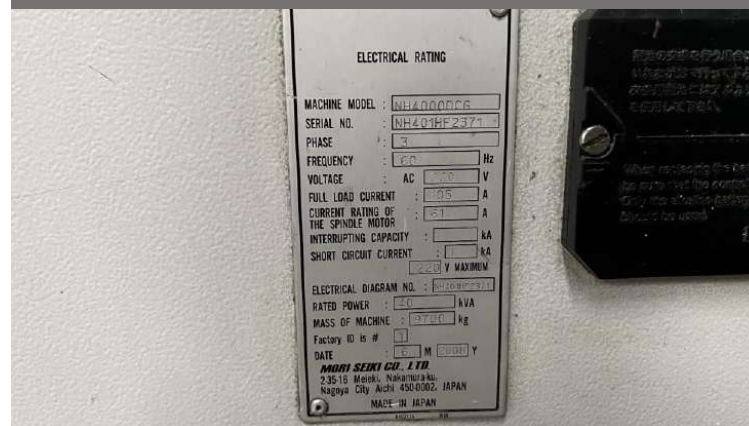

Descrição do bem

Maquinário: CENTRO DE USINAGEM - CNCH-71

Ano: 2011

Marca: CHIRON-WERKE – DZ15KSMFA HS

Chassi: Não há informação

Proprietário: ITESAPAR

Garantia: Não há informação

Outras características: Não há informação

Informações adicionais

Maquinário indicado na relação de bens para pagamento da classe quirográfaria – mov. 176.4, cujo valor estimado é de R\$ 800.000,00

V71	Centro de usinagem Vertical duplo spindle Marca CHIRON Modelo DZ15KSMFA HS	R\$	800.000
-----	--	-----	---------

Fotografia do bem



Chassi



Descrição do bem

Maquinário: CENTRO DE USINAGEM - CNCH-06

Ano: 2011

Marca: MORI SEIKI – NHX4000

Chassi: NHX40KC0066

Proprietário: ITESAPAR

Garantia: Não há informação

Outras características: Não há informação

Informações adicionais

Maquinário indicado na relação de bens para pagamento da classe quirografária – mov. 176.4, cujo valor estimado é de R\$ 1.000.000,00

H33	Centro de Usinagem Horizontal Marca MORISEIKI Modelo NH4000 (HO6)	R\$ 1.000.000
-----	---	---------------

Fotografia do bem



Chassi



Descrição do bem

Maquinário: CENTRO DE USINAGEM – CNCV 39

Ano: Não há informação

Marca: HAAS – DT-1

Chassi: 1078131

Proprietário: ITESAPAR

Garantia: Não há informação

Outras características: Não há informação

Informações adicionais

Maquinário indicado na relação de bens para pagamento da classe trabalhista – mov. 162.5, cujo valor estimado é de R\$ 250.000,00.

V39	Centro de usinagem Vertical Marca HAAS Modelo DT-1	R\$	250.000,00
-----	--	-----	------------

Fotografia do bem



Chassi



Descrição do bem

Maquinário: CENTRO DE USINAGEM – V58

Ano: 2010

Marca: FANUC – ROBODRILL T21-IF

Chassi: C109JA4D0

Proprietário: ITESAPAR

Garantia: Não há informação

Outras características: Não há informação

Informações adicionais

Maquinário indicado na relação de bens para pagamento da classe quirografia – mov. 176.4, cujo valor estimado é de R\$ 100.000,00.

V58	Centro de usinagem Vertical Marca FANUC Modelo ROBODRILL T21-IF	R\$	100.000
-----	---	-----	---------

Fotografia do bem



Chassi

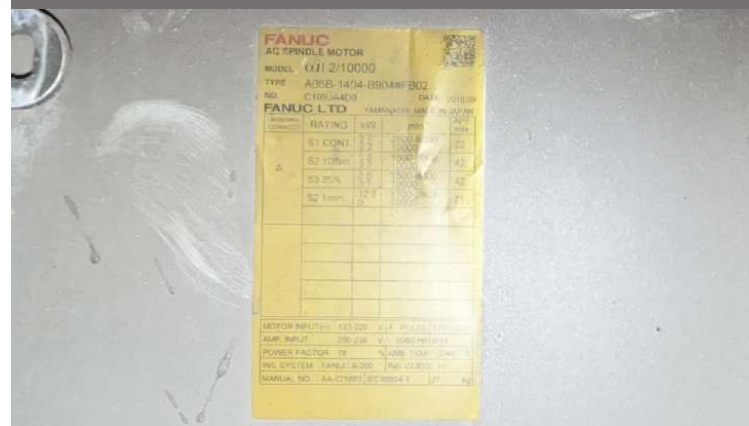

Descrição do bem

Maquinário: CENTRO DE USINAGEM – V47

Ano: Não há informação

Marca: HAAS – DT-1

Chassi: Não há informação

Proprietário: ITESAPAR

Garantia: Não há informação

Outras características: Não há informação

Informações adicionais

Maquinário indicado na relação de bens para pagamento da classe quirográfica – mov. 176.4, cujo valor estimado é de R\$ 50.000,00

V47	Centro de usinagem Vertical Marca HAAS Modelo DT-1	R\$	50.000
-----	--	-----	--------

Fotografia do bem



Chassi

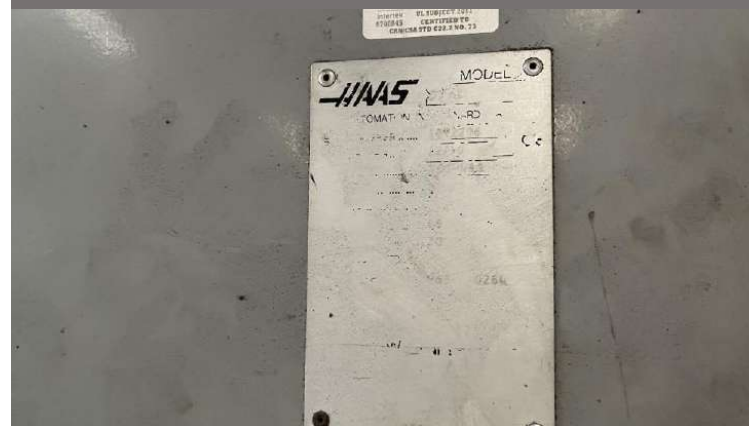

Descrição do bem

Maquinário: CENTRO DE USINAGEM – CNCV40

Ano: Não há informação

Marca: HAAS – DT-1

Chassi: 1076979

Proprietário: ITESAPAR

Garantia: Não há informação

Outras características: Não há informação

Informações adicionais

Maquinário vinculado a relação de bens para pagamento da classe quirografária – mov. 176.4, cujo valor estimado é de R\$ 50.000,00.

V40	Centro de usinagem Vertical Marca HAAS Modelo DT-1	R\$	50.000
-----	--	-----	--------

Fotografia do bem



Chassi

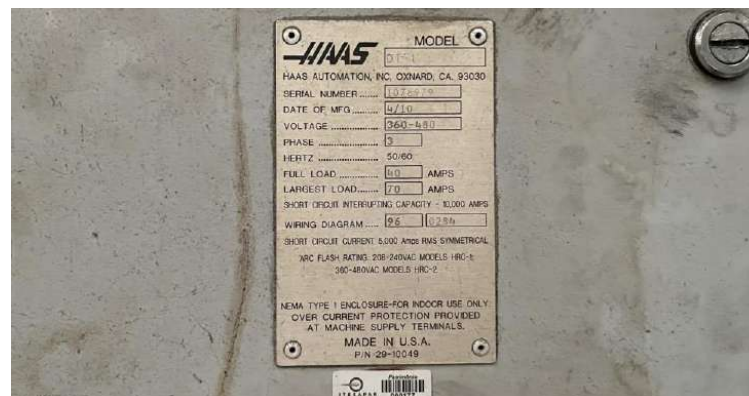

Descrição do bem

Maquinário: CENTRO DE USINAGEM – CNCH03

Ano: 2008

Marca: MORI SEIKI – NH4000 DCG

Chassi: 081586-1

Proprietário: ITESAPAR

Garantia: Não há informação

Outras características: Não há informação

Fotografia do bem



Informações adicionais

Maquinário indicado nas relações de bens da classe quirografia e trabalhista (mov. 162.5 e 176.4) - cujo valor estimado é de R\$ 1.000.000,00

H33	Centro de Usinagem Horizontal Marca MORISEIKI Modelo NH4000 (HO6)	R\$	1.000.000
-----	---	-----	-----------

H6	Centro de Usinagem Horizontal Marca MORISEIKI Modelo NH4000	R\$	1.000.000,00
----	---	-----	--------------

Chassi



Descrição do bem

Maquinário: CENTRO DE USINAGEM – CNCV49

Ano: 2011

Marca: HAAS – DT-1

Chassi: 1083348

Proprietário: ITESAPAR

Garantia: Não há informação

Outras características: Não há informação

Informações adicionais

Maquinário indicado na relação de bens para pagamento da classe trabalhista – mov. 162.5, cujo valor estimado é de R\$ 250.000,00.

V49	Centro de usinagem Vertical Marca HAAS Modelo DT-1	R\$	250.000,00
-----	--	-----	------------

Fotografia do bem



Chassi



Descrição do bem

Maquinário: CENTRO DE USINAGEM – CNCH05

Ano: Não há informação

Marca: MORI SEIKI – NH5000 DCG

Chassi: Não há informação

Proprietário: ITESAPAR

Garantia: Não há informação

Outras características: Não há informação

Informações adicionais

Maquinário indicado na relação de bens para pagamento da classe quirografia – mov. 176.4, cujo valor estimado é de R\$ 1.250.000,00.

H34	Centro de Usinagem Horizontal Marca MORISEIKI Modelo NH5000 (H05)	R\$ 1.250.000
-----	---	---------------

Fotografia do bem



Chassi



Descrição do bem

Maquinário: EQUIPAMENTO 24

Ano: Não há informação

Marca: Não há informação

Chassi: Não há informação

Proprietário: ITESAPAR

Garantia: Não há informação

Outras características: Não há informação

Informações adicionais

Bem não identificado.

Fotografia do bem



Chassi

Bem não identificado.



Descrição do bem

Maquinário: EQUIPAMENTO

Ano: Não há informação

Marca: KNOLL IT WORKS + 600 K-1/300

Chassi: 484239

Proprietário: ITESAPAR

Garantia: Não há informação

Outras características: Não há informação

Informações adicionais

Bem não listado na relação de venda e pagamentos.

Fotografia do bem



Chassi



Descrição do bem

Maquinário: CENTRO DE USINAGEM – V15

Ano: Não há informação

Marca: HYUNDAI KIA MACHINE – VX380TD

Chassi: G3691-0645

Proprietário: ITESAPAR

Garantia: Não há informação

Outras características: Não há informação

Informações adicionais

Maquinário vinculado a relação de bens para pagamento da classe trabalhista – mov. 162.5, cujo valor estimado é de R\$ 100.000,00

V15	Centro de usinagem Vertical Marca HYUNDAI Modelo VX380TD	R\$	100.000
-----	--	-----	---------

Fotografia do bem



Chassi

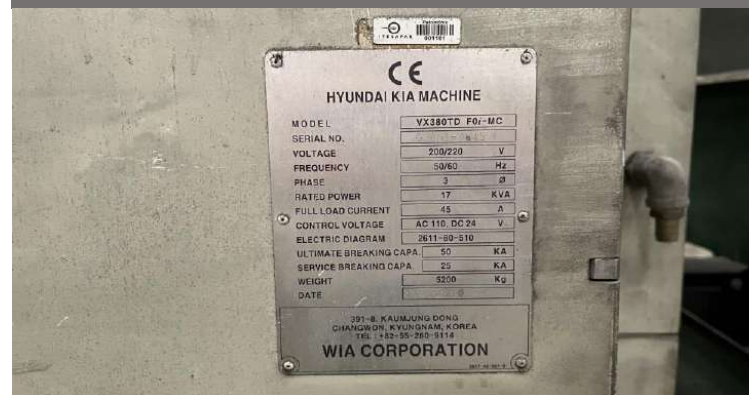

Descrição do bem

Modelo: EQUIPAMENTO

Ano: Não há informação

Marca: Não há informação

Chassi: Não há informação

Proprietário: ITESAPAR

Garantia: Não há informação

Outras características: Não há informação

Informações adicionais

Bem não listado na relação para venda e pagamentos.

Fotografia do bem



Chassi



CONCLUSÃO



Considerações Finais

ANTE O EXPOSTO, requer a apresentação do presente relatório expondo a situação da empresa, bem como dos bens localizados, que foram inventariados na forma determinada pelo d. Juízo, os quais não estão sendo utilizados, considerando a paralisação das atividades.

Coloca-se à disposição do Juízo e dos credores para esclarecimentos adicionais, se necessário.



Documento assinado digitalmente, conforme MP nº 2.200-2/2001, Lei nº 11.419/2006, resolução do Projudi, do TJPR/OE
Validação deste em <https://projudi.tjpr.jus.br/projudi/> - Identificador: PJ56Z J7G2X J26L8 9Q8ZU