



Paulo de Souza

Perito/Administrador Judicial
CRC-PR-066.334/O-0
CNPJ-7360
Fone: +55 44 9 9950 9027

11. Anexos

Anexo I - Fotos Construmello

Fachada





Paulo de Souza

Perito/Administrador Judicial
CRC-PR-066.334/O-0
CNPJ-7360
Fone: +55 44 9 9950 9027

Administrativo – Construmello





Paulo de Souza

Perito/Administrador Judicial
CRC-PR-066.334/O-0
CNPC-7360
Fone: +55 44 9 9950 9027



Estoques – Construmello





Paulo de Souza

Perito/Administrador Judicial
CRC-PR-066.334/O-0
CNPJ-7360
Fone: +55 44 9 9950 9027



Documento assinado digitalmente, conforme MP nº 2.200-2/2001, Lei nº 11.419/2006, resolução do Projudi, do T.JPR/OE
Validação deste em <https://projudi.tjpr.jus.br/projudi/> - Identificador: PJD72 DZCQZ H7EJY MUYCK





Paulo de Souza

Perito/Administrador Judicial
CRC-PR-066.334/O-0
CNPJ-7360
Fone: +55 44 9 9950 9027





Paulo de Souza

Perito/Administrador Judicial
CRC-PR-066.334/O-0
CNPJ-7360
Fone: +55 44 9 9950 9027





Paulo de Souza

Perito/Administrador Judicial
CRC-PR-066.334/O-0
CNPJ-7360
Fone: +55 44 9 9950 9027





Paulo de Souza

Perito/Administrador Judicial
CRC-PR-066.334/O-0
CNPJ-7360
Fone: +55 44 9 9950 9027





Paulo de Souza

Perito/Administrador Judicial
CRC-PR-066.334/O-0
CNPJ-7360
Fone: +55 44 9 9950 9027

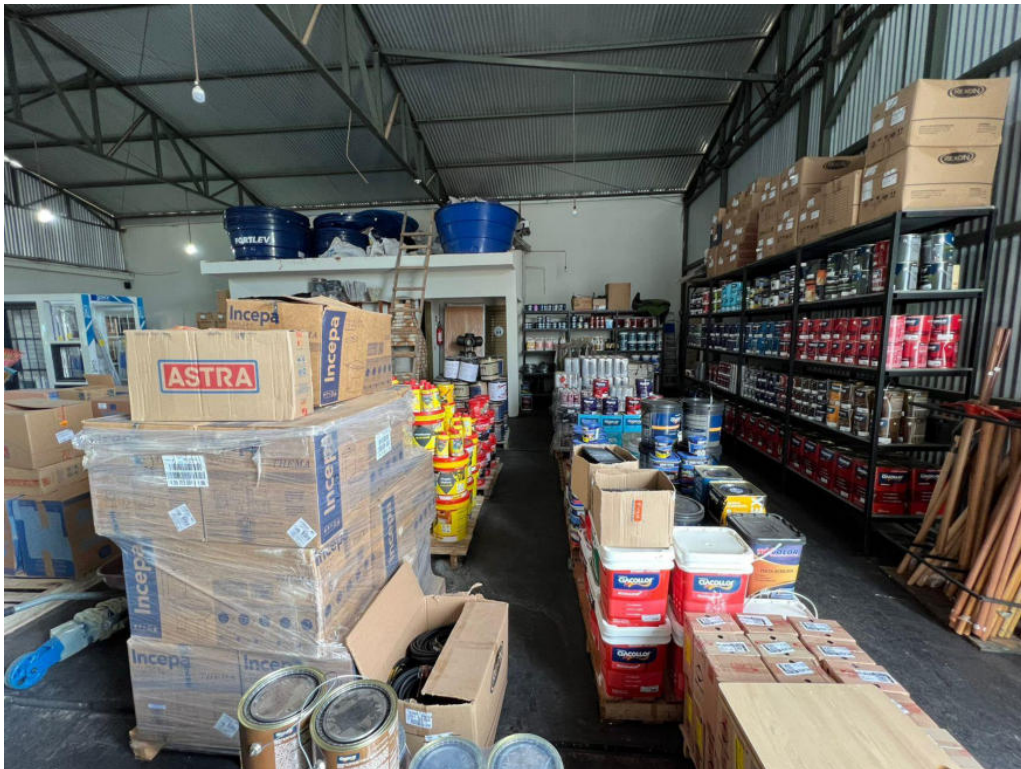



Paulo de Souza

Perito/Administrador Judicial
CRC-PR-066.334/O-0
CNPJ-7360
Fone: +55 44 9 9950 9027





Paulo de Souza

Perito/Administrador Judicial
CRC-PR-066.334/O-0
CNPJ-7360
Fone: +55 44 9 9950 9027





Paulo de Souza

Perito/Administrador Judicial
CRC-PR-066.334/O-0
CNPJ-7360
Fone: +55 44 9 9950 9027

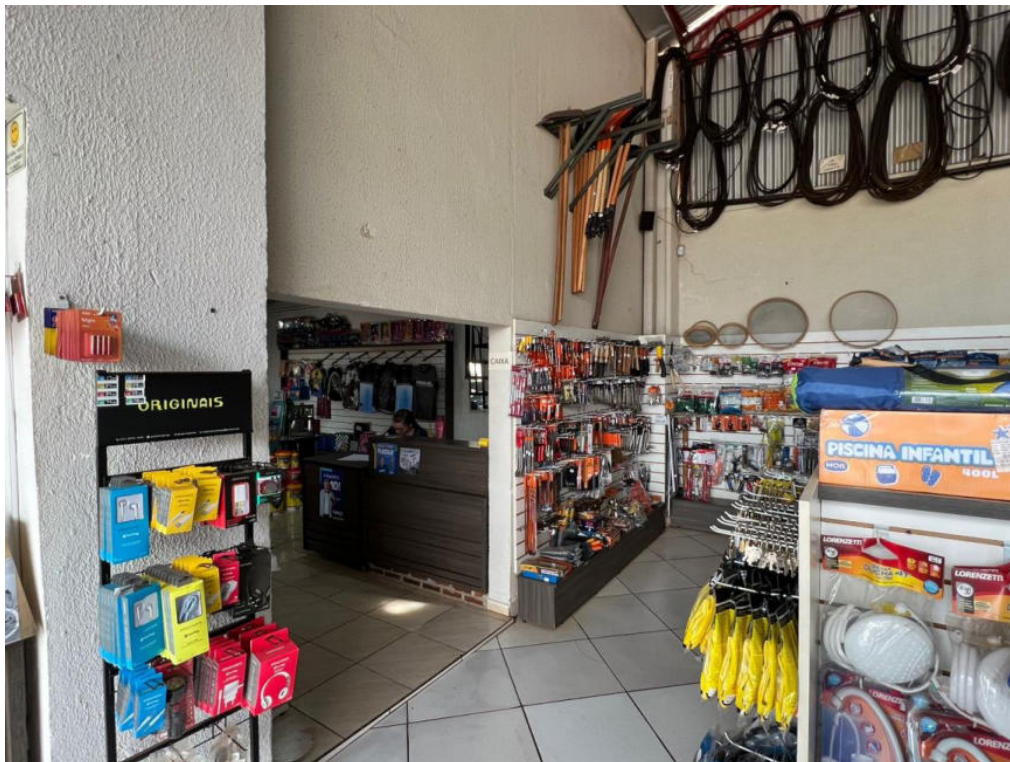



Paulo de Souza

Perito/Administrador Judicial
CRC-PR-066.334/O-0
CNPJ-7360
Fone: +55 44 9 9950 9027





Paulo de Souza

Perito/Administrador Judicial
CRC-PR-066.334/O-0
CNPJ-7360
Fone: +55 44 9 9950 9027



Documento assinado digitalmente, conforme MP nº 2.200-2/2001, Lei nº 11.419/2006, resolução do Projudi, do T.JPR/OE
Validação deste em <https://projudi.tjpr.jus.br/projudi/> - Identificador: PJD72 DZCQZ H7EJY MUYCK





Paulo de Souza

Perito/Administrador Judicial
CRC-PR-066.334/O-0
CNPJ-7360
Fone: +55 44 9 9950 9027



Documento assinado digitalmente, conforme MP nº 2.200-2/2001, Lei nº 11.419/2006, resolução do Projudi, do T.JPR/OE
Validação deste em <https://projudi.tjpr.jus.br/projudi/> - Identificador: PJD72 DZCQZ H7EJY MUYCK





Paulo de Souza

Perito/Administrador Judicial
CRC-PR-066.334/O-0
CNPJ-7360
Fone: +55 44 9 9950 9027

Anexo II – Fotos Duas Meninas

ENDEREÇO FISCAL





Paulo de Souza

Perito/Administrador Judicial
CRC-PR-066.334/O-0
CNPJ-7360
Fone: +55 44 9 9950 9027

Anexo III – Relação de documentos juntados nos autos (Inicial)



Relação de documentos juntados nos autos (Inicial)				
Seq	Descrição	Requerente	Mov.	Folha
1	Certidão de Inteiro Teor	Construmello	1.4	38
2	Contrato Social	L. Bessa (Atual Construmello)	1.4	39 a 48
3	7ª Alteração do Contrato Social	L. Bessa (Atual Construmello)	1.4	49 a 54
4	6ª Alteração do Contrato Social	L. Bessa (Atual Construmello)	1.4	55 a 59
5	Requerimento de Empresário	L. Bessa (Atual Construmello)	1.5	60
6	Requerimento de Empresário	L. Bessa (Atual Construmello)	1.5	61
7	Requerimento de Empresário	L. Bessa (Atual Construmello)	1.5	62
8	Requerimento de Empresário	L. Bessa (Atual Construmello)	1.5	64
9	Requerimento de Empresário	L. Bessa (Atual Construmello)	1.5	66
10	Requerimento de Empresário	L. Bessa (Atual Construmello)	1.5	68
11	Requerimento de Empresário	L. Bessa (Atual Construmello)	1.5	70
12	Requerimento de Empresário	L. Bessa (Atual Construmello)	1.5	72
13	Requerimento de Empresário	L. Bessa (Atual Construmello)	1.5	74
14	Requerimento de Empresário	L. Bessa (Atual Construmello)	1.5	76
15	Requerimento de Empresário	L. Bessa (Atual Construmello)	1.5	78
16	Requerimento de Empresário	L. Bessa (Atual Construmello)	1.5	80
17	Requerimento de Empresário	L. Bessa (Atual Construmello)	1.5	81
18	Requerimento de Empresário	L. Bessa (Atual Construmello)	1.5	83
19	Certidão Simplificada	Construmello	1.6	85
20	Certidão de Inteiro Teor	Duas Meninas	1.7	86
21	2ª Alteração do Contrato Social	Duas Meninas	1.7	87 a 92
22	1ª Alteração do Contrato Social	Duas Meninas	1.7	93 a 99
23	Alteração de Empresário Individual para Ltda.	John Bener (Atual Duas Meninas)	1.7	100 a 106
24	Alteração do Instrumento de Inscrição	John Bener (Atual Duas Meninas)	1.7	107 a 112
25	Certidão Simplificada	Duas Meninas	1.8	113
26	Certidão de Distribuição - Fins Gerais - Cíveis - Falência - Negativa	Construmello	1.9	114
27	Certidão de Distribuição - Fins Gerais - Cíveis - Falência - Negativa	Duas Meninas	1.10	115
28	Certidão de Distribuição - Fins Gerais - Cíveis - Falência - Negativa	Leonice Bessa	1.11	116
29	Certidão de Distribuição - Fins Gerais - Cíveis - Falência - Negativa	Paulo Fernando da Silva	1.12	117
30	Certidão de Distribuição - Fins Gerais - Cíveis e Criminais - Negativa	Construmello	1.13	118
31	Certidão de Distribuição - Fins Gerais - Cíveis e Criminais - Negativa	Duas Meninas	1.14	119
32	Certidão de Distribuição - Fins Gerais - Cíveis e Criminais - Negativa	Leonice Bessa	1.15	120
33	Certidão de Distribuição - Fins Gerais - Criminais - Negativa	Paulo Fernando da Silva	1.16	121
34	Certidão de Distribuição - Fins Gerais - Cível - Positiva	Paulo Fernando da Silva	1.17	122
35	Certidão Negativa de Débitos Tributários (Federal)	Construmello	1.18	123
36	Certidão Negativa de Débitos Tributários (Estadual)	Construmello	1.19	124
37	Certidão Negativa de Débitos Tributários (Municipal)	Construmello	1.20	125
38	Certidão Negativa de Débitos Tributários (Federal)	Duas Meninas	1.21	126
39	Certidão Negativa de Débitos Tributários (Estadual)	Duas Meninas	1.22	127
40	Certidão Negativa de Débitos Tributários (Municipal)	Duas Meninas	1.23	128
41	Balanco Patrimonial (31.12.2020 e 2019)	Construmello	1.24	129
42	Demonstração do Resultado do Exercício (31.12.2020 e 2019)	Construmello	1.24	130
43	Demonstração dos Lucros e Prejuízos Acumulados (2020 e 2019)	Construmello	1.24	131
44	Demonstração das Mutações do Patrimônio Líquido (2020 e 2019)	Construmello	1.24	132
45	Demonstração do Resultado Abrangente (2020 e 2019)	Construmello	N/L	N/L
46	Demonstração dos Fluxos de Caixa pelo Método Indireto (2020 e 2019)	Construmello	1.24	133
47	Notas Explicativas	Construmello	1.24	134
48	Balanco Patrimonial (31.12.2021)	Construmello	1.25	135
49	Demonstração do Resultado do Exercício (31.12.2021)	Construmello	1.25	136
50	Demonstração dos Lucros e Prejuízos Acumulados (2021)	Construmello	1.25	137
51	Demonstração das Mutações do Patrimônio Líquido (2021)	Construmello	1.25	138
52	Demonstração do Resultado Abrangente (2021)	Construmello	1.25	139
53	Demonstração dos Fluxos de Caixa pelo Método Indireto (2021)	Construmello	N/L	N/L
54	Notas Explicativas	Construmello	1.25	140
55	Balanco Patrimonial (31.12.2022)	Construmello	1.26	141
56	Demonstração do Resultado do Exercício (31.12.2022 e 2021)	Construmello	1.26	142
57	Demonstração dos Lucros e Prejuízos Acumulados (2022 e 2021)	Construmello	1.26	143
58	Demonstração das Mutações do Patrimônio Líquido (2022 e 2021)	Construmello	1.26	144
59	Demonstração do Resultado Abrangente (2022 e 2021)	Construmello	1.26	145
60	Demonstração dos Fluxos de Caixa pelo Método Indireto (2022)	Construmello	1.26	146
61	Notas Explicativas	Construmello	1.26	147
62	Balancete (01.01.2022 a 31.01.2022)	Construmello	1.27	148 a 151
63	Balancete (01.02.2022 a 28.02.2022)	Construmello	1.27	152 a 155
64	Balancete (01.03.2022 a 31.03.2022)	Construmello	1.27	156 a 159
65	Balancete (01.04.2022 a 30.04.2022)	Construmello	1.27	160 a 163
66	Balancete (01.05.2022 a 31.05.2022)	Construmello	1.27	164 a 167
67	Balancete (01.06.2022 a 30.06.2022)	Construmello	1.27	168 a 171
68	Balancete (01.07.2022 a 31.07.2022)	Construmello	1.27	172 a 176
69	Balancete (01.08.2022 a 31.08.2022)	Construmello	1.27	177 a 181
70	Balancete (01.09.2022 a 30.09.2022)	Construmello	1.27	182 a 186
71	Balancete (01.10.2022 a 31.10.2022)	Construmello	1.27	187 a 191
72	Balancete (01.11.2022 a 30.11.2022)	Construmello	1.27	192 a 196
73	Balancete (01.12.2022 a 31.12.2022)	Construmello	1.27	197 a 201
74	Balancete (01.01.2023 a 31.01.2023)	Construmello	1.28	202 a 205
75	Balancete (01.02.2023 a 28.02.2023)	Construmello	1.28	206 a 210
76	Balancete (01.03.2023 a 31.03.2023)	Construmello	1.28	211 a 215
77	Balancete (01.04.2023 a 30.04.2023)	Construmello	1.28	216 a 220
78	Balancete (01.05.2023 a 31.05.2023)	Construmello	1.28	221 a 225
79	Balancete (01.06.2023 a 30.06.2023)	Construmello	1.28	226 a 230
80	Balancete (01.01.2023 a 30.06.2023)	Construmello	1.28	231 a 236
81	Balanco Patrimonial (2021)	Duas Meninas	1.29	237
82	Demonstração do Resultado do Exercício (2021)	Duas Meninas	1.29	238
83	Demonstração dos Lucros e Prejuízos Acumulados (2021)	Duas Meninas	1.29	239
84	Demonstração das Mutações do Patrimônio Líquido (25.05.2021 a 31.12.2021)	Duas Meninas	1.29	240
85	Demonstração do Resultado Abrangente (2021)	Duas Meninas	N/L	N/L
86	Demonstração dos Fluxos de Caixa pelo Método Indireto (25.05.2021 a 31.12.2021)	Duas Meninas	1.29	241
87	Notas Explicativas	Duas Meninas	1.29	242
88	Balanco Patrimonial (2022 e 2021)	Duas Meninas	1.30	243

