

RELATÓRIO DE VISITAS

ANEXO I

Março/2021



CREDIBILITÀ
— ADMINISTRAÇÕES JUDICIAIS —

Recuperação Judicial

SILMES DENTAL

29 de março de 2021



SUMÁRIO



Considerações Iniciais

Apresentação unidade visitada

1) **Silmes Comercio de Produtos Odontológicos Eireli** – Rio do Sul/SC – CNPJ: 04.989.294/0001-87



Próximos
pelo sorriso.



CONSIDERAÇÕES INICIAIS



Excelentíssimo Senhor Doutor Juiz de Direito da 1ª Vara Cível da Comarca de Rio do Sul - SC

Processo nº 5010314-45.2019.8.24.0054/SC

A Credibilità – Administrações Judiciais Ltda., nomeada Administradora Judicial no processo supracitado, em cumprimento ao Art. 22, inciso II, alínea “C” da Lei 11.101/05, vem, respeitosamente, à presença de Vossa Excelência, apresentar o relatório das visitas às unidades da Recuperanda denominada “Administradora Schmidt”, composta pelas seguintes empresas:

- **Silmes Comercio de Produtos Odontologicos Eireli – Rio do Sul/SC.**

CONSIDERAÇÕES INICIAIS



Este relatório, denominado “**Relatório de Visitas**”, está fundamentado com informações fornecidas pela Recuperanda e fotos obtidas na data da visita, realizada em 29/03/2021 na unidade de Rio do Sul – SC, as quais serão apresentadas a seguir.

SILMES DENTAL

COMERCIO DE PRODUTOS ODONTOLÓGICOS EIRELI





SILMES DENTAL - COMERCIO DE PRODUTOS ODONTOLÓGICOS EIRELI

RIO DO SUL - SC

- **Razão Social:** Silmes Comercio de Produtos Odontológicos Eireli .
- **Unidade:** Administrativo e Loja.
- **Local:** Avenida Oscar Barcelos, 680, sala 01.
- **CNPJ:** 04.989.294/0001-87.
- **Contato:** Diogo / Dr. Luiz Souza.
- **Estabelecimento** Ativo.
- **Atividade Principal da Unidade:** Revenda de produtos odontológicos e afins.
- **Site:** <http://www.silmes.com.br>
- **Datas das Visitas:** 29/03/2021.



SILMES DENTAL - COMERCIO DE PRODUTOS ODONTOLÓGICOS EIRELI

RIO DO SUL - SC

Na data da visita a Administradora foi recebida pelo Dr. Luiz Souza, Sr. Diogo e Sr. Gabriel. Foi informado que o Sr. Gabriel foi contratado como prestador de serviço para aperfeiçoar a área comercial. Algumas ações já estão sendo redesenhadas para gerar consistência no faturamento, sendo elas: a) desenvolvimento de vendas no varejo, diretamente nos consultórios; b) planejamento do e-commerce; c) compras apenas de itens de alto giro e reposição; entre outros.

Ainda, a Recuperanda informou que houve queda no faturamento, considerando que a Recuperação Judicial impediu a empresa de participar em processos de licitações. Alguns contratos vigentes encerraram no final do ano de 2020, contribuindo para queda.

O quadro de colaboradores da recuperanda totaliza 6 (seis) funcionários, sendo 1 (um) exclusivo nas vendas externas e os demais com foco na administração, compras e vendas internas.

Por fim, a Recuperanda anotou que os impostos estão sendo parcelados e a parte dos funcionários está adimplente.



SILMES DENTAL - COMERCIO DE PRODUTOS ODONTOLÓGICOS EIRELI

RIO DO SUL - SC



Área Administrativa



Compras e Financeiro



Estoque



Estoque

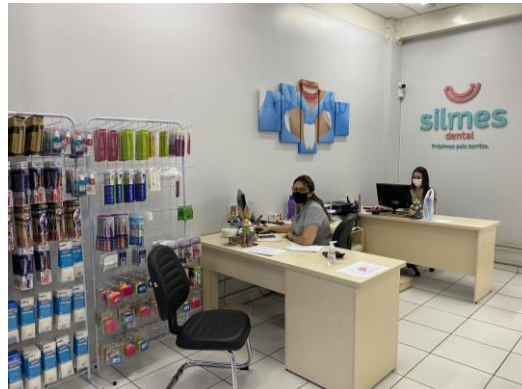

Vendas Interna



Área Externa da Loja



SILMES DENTAL - COMERCIO DE PRODUTOS ODONTOLÓGICOS EIRELI

RIO DO SUL - SC



Estoque



Produtos à Venda



Distribuição



Estoque

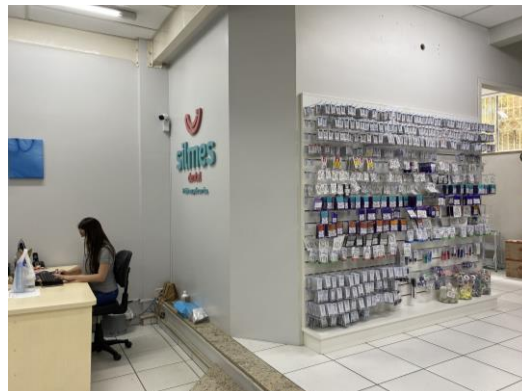

Atendimento



Entrada da Loja



CREDIBILITÀ
— ADMINISTRAÇÕES JUDICIAIS —

Escritório Curitiba | PR

Avenida Iguaçu, 2820 | Sala 1001
80.240-031
(41) 3156.3123

Escritório São Paulo | SP

Av. Engenheiro Luiz Carlos Berini, 105 |
Sala 506
04.571-010
(11) 3171.3669

credibilita.adv.br
contato@credibilita.adv.br