

**RELATÓRIO
DE VISITAS**

ANEXO I

Junho/2020



CREDIBILITÄ
— ADMINISTRAÇÕES JUDICIAIS —

Recuperação Judicial

SILMES DENTAL

17 de junho de 2020



SUMÁRIO



Considerações Iniciais

Apresentação unidade visitada

1) Silmes Comercio de Produtos Odontológicos Eireli – Rio do Sul/SC – CNPJ: 04.989.294/0001-87

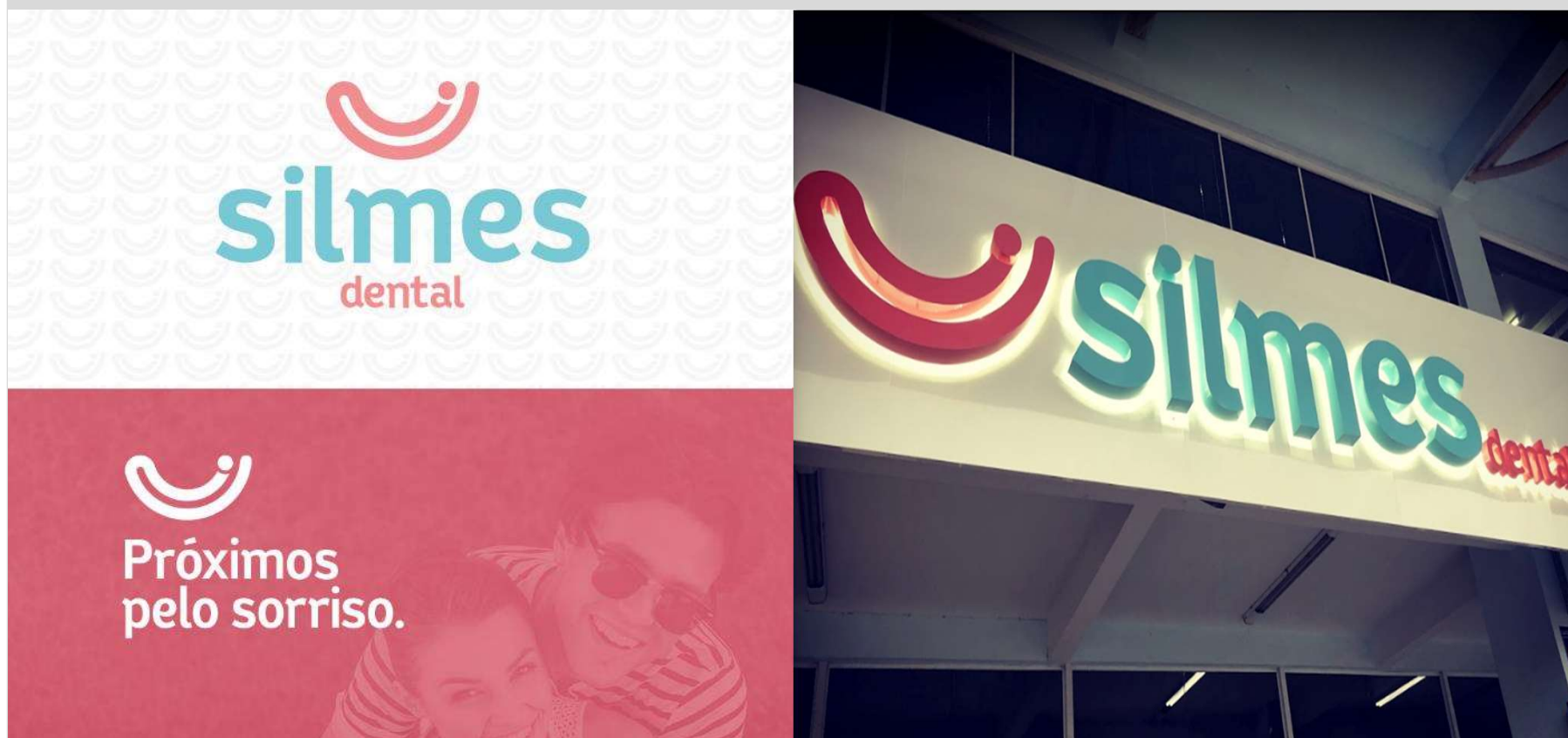

CONSIDERAÇÕES INICIAIS



Excelentíssimo Senhor Doutor Juiz de Direito da 1ª Vara Cível da Comarca de Rio do Sul

Processo nº 5010314-45.20198.24.0054/SC

A Credibilità – Administrações Judiciais Ltda., nomeada Administradora Judicial no processo supracitado, em cumprimento ao Art. 22, inciso II, alínea “C” da Lei 11.101/05, vem, respeitosamente, à presença de Vossa Excelência, apresentar o relatório das visitas às unidades da Recuperanda denominada “Silmes Comercio de Produtos Odontologicos Eireli”, composta pelas seguintes empresas:

- **Silmes Comercio de Produtos Odontologicos Eireli – Rio do Sul/SC.**

CONSIDERAÇÕES INICIAIS



Este relatório, denominado “**Relatório de Visitas**”, está fundamentado com informações em fotos obtidas na data da visita, realizada em 17/06/2020 na unidade de Rio do Sul - SC as quais serão apresentadas a seguir:

SILMES DENTAL

COMERCIO DE PRODUTOS ODONTOLÓGICOS EIRELI





SILMES DENTAL - COMERCIO DE PRODUTOS ODONTOLÓGICOS EIRELI RIO DO SUL - SC

- **Razão Social:** Silmes Comercio de Produtos Odontologicos Eireli .
- **Unidade:** Administrativo e Loja.
- **Local:** Avenida Oscar Barcelos, 680, sala 01.
- **CNPJ:** 04.989.294/0001-87.
- **Contato:** Diogo / Dr. Luiz Souza.
- **Estabelecimento** Ativo.
- **Atividade Principal da Unidade:** Revenda de produtos odontológicos e afins.
- **Site:** <http://www.silmes.com.br>
- **Datas das Visitas:** 17/06/2020.

SILMES DENTAL - COMERCIO DE PRODUTOS ODONTOLÓGICOS EIRELI

RIO DO SUL - SC



Na data da visita fomos recebidos pelo Dr. Luiz Souza e Sr. Diogo. Ambos informaram que houve queda no faturamento, considerando que a Recuperação Judicial impediu à empresa de participar em processos de licitações. Atualmente, a empresa atua na distribuição de produtos odontológicos e afins.

O quadro de colaboradores da Recuperanda totaliza 6 (seis) funcionários, sendo 1 (um) exclusivo nas vendas externas e os demais com foco na administração, compras e vendas internas.

Ademais, informou acerca da perda de prazo com grande parte dos fornecedores, devido à Recuperação Judicial, o que tem causado pressão no fluxo de caixa da empresa, bem como aumento na necessidade de capital de giro (NCG).

Todavia, a empresa sinalizou possuir estoque para cerca de 1,5 mês de venda e informou não haver atraso na folha de pagamento dos funcionários.

Por fim, fomos informados que se trata de uma empresa tradicional na região, cujas margens são adequadas ao ramo do negócio. Assim, a administração tem convicção da viabilidade do negócio.



SILMES DENTAL - COMERCIO DE PRODUTOS ODONTOLÓGICOS EIRELI

RIO DO SUL - SC



Área Administrativa



Compras e Financeiro

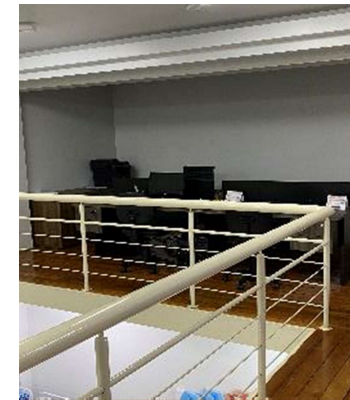

Área de Licitações



Área de Vendas (balcão)

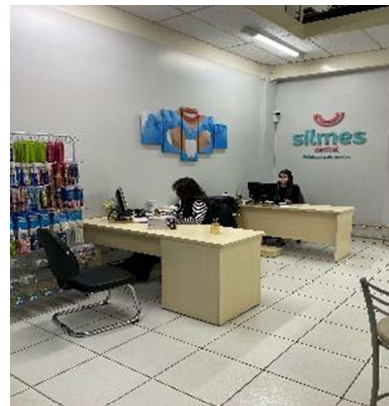

Vendas Interna



Área Externa da Loja



SILMES DENTAL - COMERCIO DE PRODUTOS ODONTOLÓGICOS EIRELI

RIO DO SUL - SC



Estoque



Produtos à Venda



Estoque



Arquivo de Documentos



Estoque



Produtos à Venda



SILMES DENTAL - COMERCIO DE PRODUTOS ODONTOLÓGICOS EIRELI

RIO DO SUL - SC



Expedição / Recebimento

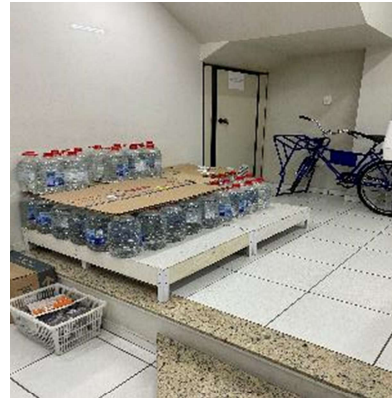

Expedição / Recebimento



Expedição



Expedição



Estoque

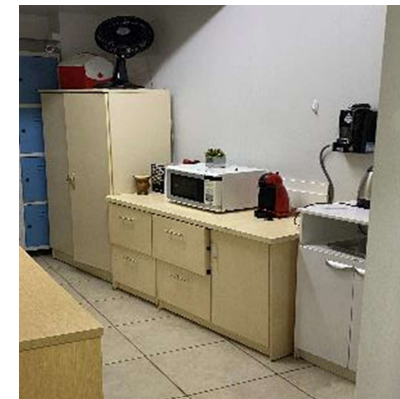

Copa



SILMES DENTAL - COMERCIO DE PRODUTOS ODONTOLÓGICOS EIRELI

RIO DO SUL - SC



Estoque



Visão da Entrada

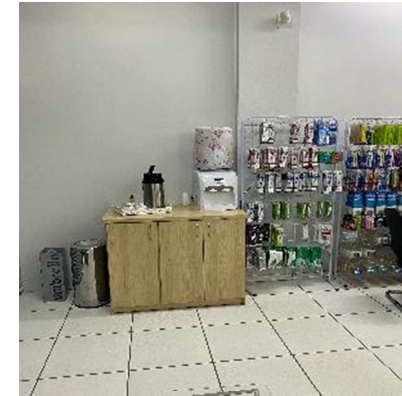

Visão da Entrada (lado esquerdo)



Área Externa / Estacionamento

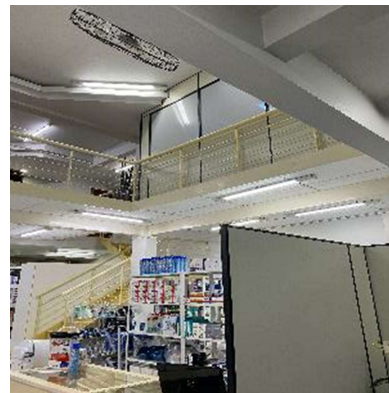

Visão da Entrada (lado direito)



CREDIBILITÄ
— ADMINISTRAÇÕES JUDICIAIS —

Escritório Curitiba | PR

Avenida Iguaçu, 2820 | Sala 1001
80.240-031
(41) 3156.3123

Escritório São Paulo | SP

Av. Engenheiro Luiz Carlos Berini, 105
Sala 506
04.571-010
(11) 3171.3669

Escritório Blumenau | SC

Rua. Dr. Amadeu da Luz, 100 | Sala 101
89.010-160
(47) 3209-3720

credibilita.adv.br

contato@credibilita.adv.br