

Competência:  
setembro de 2024



# Relatório Mensal de Atividade

Recuperação Judicial das Empresas:

**GRUPO SCHMIDT**



Documento assinado digitalmente, conforme MP nº 2.200-2/2001, Lei nº 11.419/2006, resolução do Projudi, do TJPR/OE  
Validação deste em <https://projudi.tjpr.jus.br/projudi/> - Identificador: PJ8YM S9GFB 8GK5V LWX5R

## CONSIDERAÇÕES INICIAIS

Excelentíssima Senhora Doutora Juíza de Direito da 26ª Vara de Falências e Recuperações Judiciais do Foro Central da Comarca da Região Metropolitana de Curitiba - PR

Processo n.º 0006015-27.2016.8.16.0026

A Credibilità Administrações Judiciais, nomeada Administradora Judicial, vem, respeitosamente, à presença de Vossa Excelência, apresentar o relatório mensal das atividades das “Recuperandas”:

- ADMINISTRADORA SCHMIDT S.A.;
- PONDEROSA – ADMINISTRAÇÃO, INDÚSTRIA E COMÉRCIO S.A.;
- PORCELANA SCHMIDT S.A.;
- SCHMIDT INDÚSTRIA, COMÉRCIO, IMPORTAÇÃO E EXPORTAÇÃO LTDA.;
- CERAMINA INDÚSTRIA CERÂMICA E MINERAÇÃO LTDA.;
- REFLORITA REFLORESTAMENTO ITAQUI LTDA.;
- CL - INDÚSTRIA E COMÉRCIO S.A.;
- POMERANIA - INDÚSTRIA E COMÉRCIO DE PORCELANAS S.A.;
- MAUÁ - ADMINISTRADORA DE BENS S.A.;
- TBW - ADMINISTRADORA DE BENS S.A.

Este relatório, denominado “**Relatório Mensal de Atividades - RMA**”, foi elaborado com as informações quantitativas e qualitativas fornecidas pelas Recuperandas, contemplando as análises do mês de **setembro de 2024**.

Tem como objetivo:

- Fornecer informações sobre as atividades econômicas das Recuperandas;
- Apresentar informações financeiras e econômicas.

Com relação às informações contidas neste documento, a Administradora Judicial fica à disposição para prestar esclarecimentos ou informações adicionais.

Atenciosamente,

**Credibilità Administrações Judiciais**



## GLOSSÁRIO

**AC** - Ativo Circulante

**ACF** - Ativo Circulante Financeiro

**ACO** - Ativo Circulante Operacional

**A.H.** - Análise Horizontal

**AJ** - Administrador Judicial

**ANC** - Ativo Não Circulante

**A.V.** - Análise Vertical

**BP** - Balanço Patrimonial

**DRE** - Demonstrativo de Resultado do Exercício

**EBITDA** - Earnings Before Interest, Taxes, Depreciation and Amortization Ou Lucro Antes dos Juros, Impostos, Depreciação e Amortização.

**IFs** - Instituições Financeiras

**LL** - Lucro Líquido

**LO** - Lucro Operacional

**PC** - Passivo Circulante

**PCF** - Passivo Circulante Financeiro

**PCO** - Passivo Circulante Operacional

**PL** - Patrimônio Líquido

**PNC** - Passivo Não Circulante

**RJ** - Recuperação Judicial

**RL** - Receita Líquida

**ROL** - Receita Operacional Líquida ou Receita Líquidas de Vendas



# ÍNDICE

<b>1</b>	<b>ESTRUTURA SOCIETÁRIA.....</b>	<b>3</b>
<b>2</b>	<b>QUADRO DE FUNCIONÁRIOS.....</b>	<b>4</b>
2.1	COLABORADORES CLT.....	4
<b>3</b>	<b>ANÁLISE DE FATURAMENTO .....</b>	<b>5</b>
<b>4</b>	<b>RELAÇÃO TRIBUTÁRIA: APURADO X PAGO .....</b>	<b>6</b>
4.1	IMPOSTOS APURADOS.....	6
4.2	IMPOSTOS PAGOS .....	6
4.3	RELAÇÃO HISTÓRICA MENSAL DOS IMPOSTOS APURADOS E PAGOS.....	7
4.4	EVOLUÇÃO HISTÓRICA DAS OBRIGAÇÕES TRIBUTÁRIAS CONTABILIZADAS .....	10
4.5	EVOLUÇÃO HISTÓRICA DAS OBRIGAÇÕES TRABALHISTAS CONTABILIZADAS.....	10
<b>5</b>	<b>PASSIVO SUJEITO A RECUPERAÇÃO JUDICIAL .....</b>	<b>11</b>
<b>6</b>	<b>ANÁLISE DOS DADOS CONTÁBEIS E INFORMAÇÕES FINANCEIRAS .....</b>	<b>12</b>
6.1	ADMINISTRADORA SCHMIDT S.A. ....	13
6.2	PONDEROSA ADMINISTRAÇÃO INDÚSTRIA E COMÉRCIO S.A. ....	15
6.3	PORCELANA SCHMIDT S.A. ....	17
6.4	SCHMIDT INDÚSTRIA, COMÉRCIO, IMPORTAÇÃO E EXPORTAÇÃO LTDA. ....	20
6.5	CERAMINA INDÚSTRIA, CERÂMICA E MINERAÇÃO LTDA. ....	23
6.6	REFLORITA REFLORESTAMENTO ITAQUI LTDA. ....	26
6.7	CL INDÚSTRIA E COMÉRCIO S.A.....	28
6.8	POMERANIA INDÚSTRIA E COMÉRCIO DE PORCELANAS S.A .....	30
6.9	MAUÁ ADMINISTRADORA DE BENS S.A. ....	31
6.10	TBW ADMINISTRADORA DE BENS S.A. ....	32



# 1 ESTRUTURA SOCIETÁRIA

O Quadro de Sócios e Administradores(QSA) constante da base de dados do Cadastro Nacional da Pessoa Jurídica (CNPJ) é o seguinte:

EMPRESA	CNPJ	NOME/NOME EMPRESARIAL	QUALIFICAÇÃO
SCHMIDT INDÚSTRIA, COMÉRCIO, IMPORTAÇÃO E EXPORTAÇÃO LTDA. EM RECUPERACAO JUDICIAL	00.844.239/0001-48	Harry Arno Schmidt	49-Sócio-Administrador
		Martin Heinz Schmidt	22-Sócio
		Walter Arno Schmidt	22-Sócio
		Artur Kurt Kramer	05-Administrador
		Ingrid Schmidt Lara	22-Sócio
		Ponderosa Administração Industria e Comercio SA em Recuperação Judicial	22-Sócio
CERAMINA INDUSTRIA CERAMICA E MINERAÇÃO LTDA EM RECUPERACAO JUDICIAL	75.027.615/0001-00	Harry Arno Schmidt	49-Sócio-Administrador
		Martin Heinz Schmidt	49-Sócio-Administrador
		Nelson Luiz Vieira De Morais Lara	05-Administrador
		Porcelana Schmidt SA em Recuperação Judicial	22-Sócio
		Walter Arno Schmidt	49-Sócio-Administrador
REFLORITA REFLORESTAMENTO ITAQUI LTDA EM RECUPERACAO JUDICIAL	75.029.249/0001-29	Harry Arno Schmidt	49-Sócio-Administrador
		Martin Heinz Schmidt	49-Sócio-Administrador
		Nelson Luiz Vieira De Morais Lara	05-Administrador
		Porcelana Schmidt SA em Recuperação Judicial	22-Sócio
		Walter Arno Schmidt	49-Sócio-Administrador
ADMINISTRADORA SCHMIDT S.A EM RECUPERACAO JUDICIAL	75.806.000/0001-82	Harry Arno Schmidt	16-Presidente
		Martin Heinz Schmidt	10-Diretor
		Nelson Luiz Vieira De Morais Lara	05-Administrador
		Walter Arno Schmidt	10-Diretor
PORCELANA SCHMIDT S.A EM RECUPERACAO JUDICIAL	85.459.691/0001-49	Harry Arno Schmidt	10-Diretor
		Martin Heinz Schmidt	10-Diretor
		Nelson Luiz Vieira De Morais Lara	05-Administrador
		Walter Arno Schmidt	10-Diretor
		Ingrid Schmidt Lara	10-Diretor
PONDEROSA - ADMINISTRACAO INDUSTRIA E COMERCIO S/A EM RECUPERACAO JUDICIAL	75.028.308/0001-44	Harry Arno Schmidt	10-Diretor
		Martin Heinz Schmidt	10-Diretor
		Nelson Luiz Vieira De Morais Lara	05-Administrador
		Walter Arno Schmidt	10-Diretor
		Ingrid Schmidt Lara	10-Diretor
CL INDÚSTRIA E COMERCIO S/S EM RECUPERACAO JUDICIAL	14.215.861/0001-00	Nelson Luiz Vieira De Morais Lara	16-Presidente
POMERANIA – INDÚSTRIA E COMÉRCIO DE PORCELANAS S.A EM RECUPERACAO JUDICIAL	15.057.080/0001-99	Nelson Luiz Vieira De Morais Lara	16-Presidente
MAUÁ – ADMINISTRADORA DE BENS S.A EM RECUPERACAO JUDICIAL	14.444.927/0001-25	Nelson Luiz Vieira De Morais Lara	10-Diretor
TBW – ADMINISTRAÇÃO DE BENS S.A. EM RECUPERACAO JUDICIAL	14.215.907/0001-82	Nelson Luiz Vieira De Morais Lara	16-Presidente



## 2 QUADRO DE FUNCIONÁRIOS

### 2.1 Colaboradores CLT

Das 10 empresas do Grupo Schmidt apenas 3 possuem funcionários, que são a Schmidt Indústria, Comércio, Importação e Exportação Ltda., a Ceramina Indústria Cerâmica e Mineração Ltda. e a Administradora Schmidt S.A.

### Evolução Quadro de Colaboradores

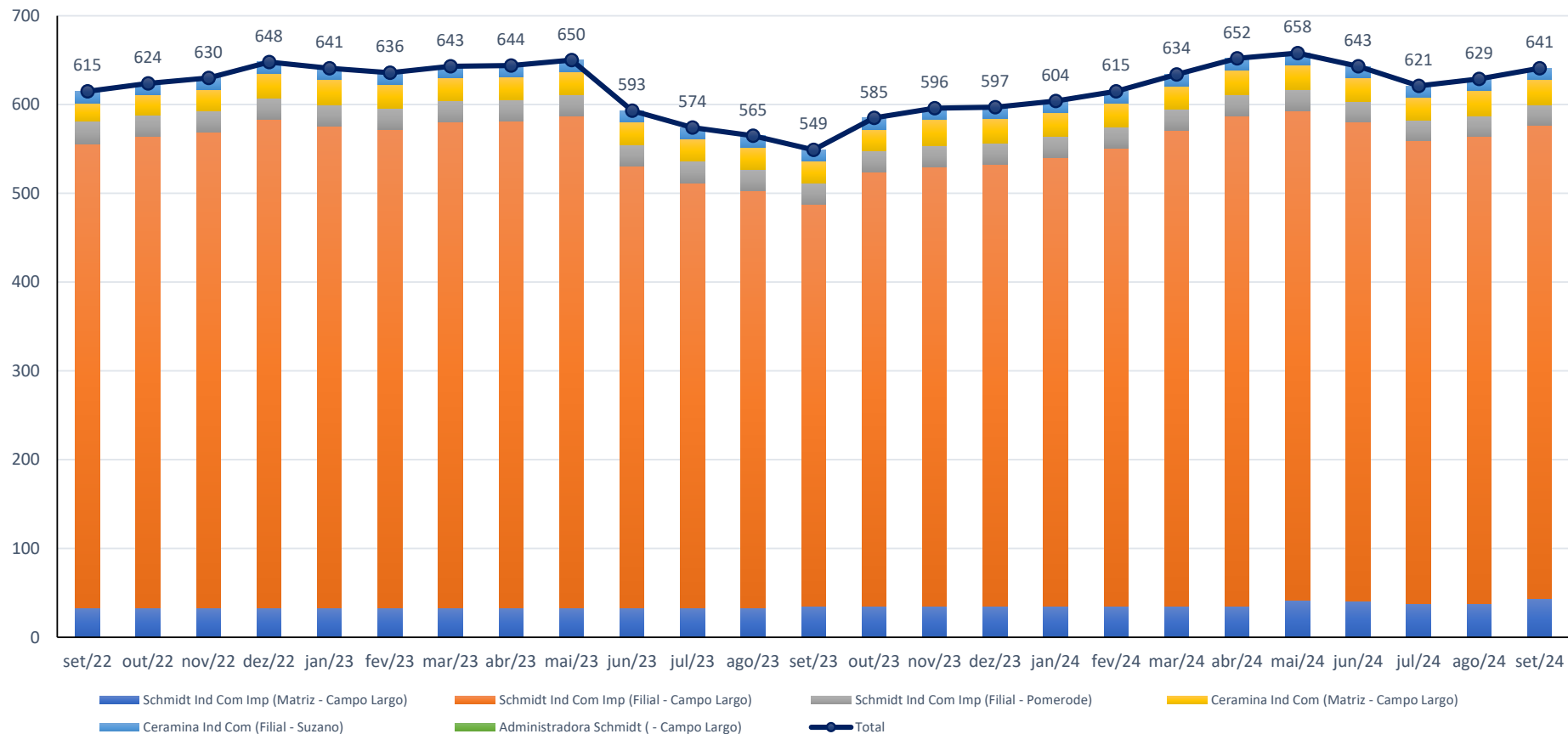

Base de informação movimentação de colaboradores: CAGED até dezembro de 2019. A partir de janeiro de 2020 folha de pagamento e GFIP.



### 3 ANÁLISE DE FATURAMENTO

Das 10 empresas do Grupo Schmidt apenas a Schmidt Indústria, Comércio, Importação e Exportação Ltda. possui faturamento. A empresa Ceramina Indústria Cerâmica e Mineração Ltda. é a empresa que faz a extração, lavagem e separação do minério para usá-lo como matéria prima na produção das porcelanas pela Schmidt Indústria. Os resíduos são vendidos para terceiros constando como outras receitas.

No gráfico abaixo consta a evolução do faturamento operacional bruto da Recuperanda.

Receita Operacional Bruta: Mensal  
(R\$ em mil)

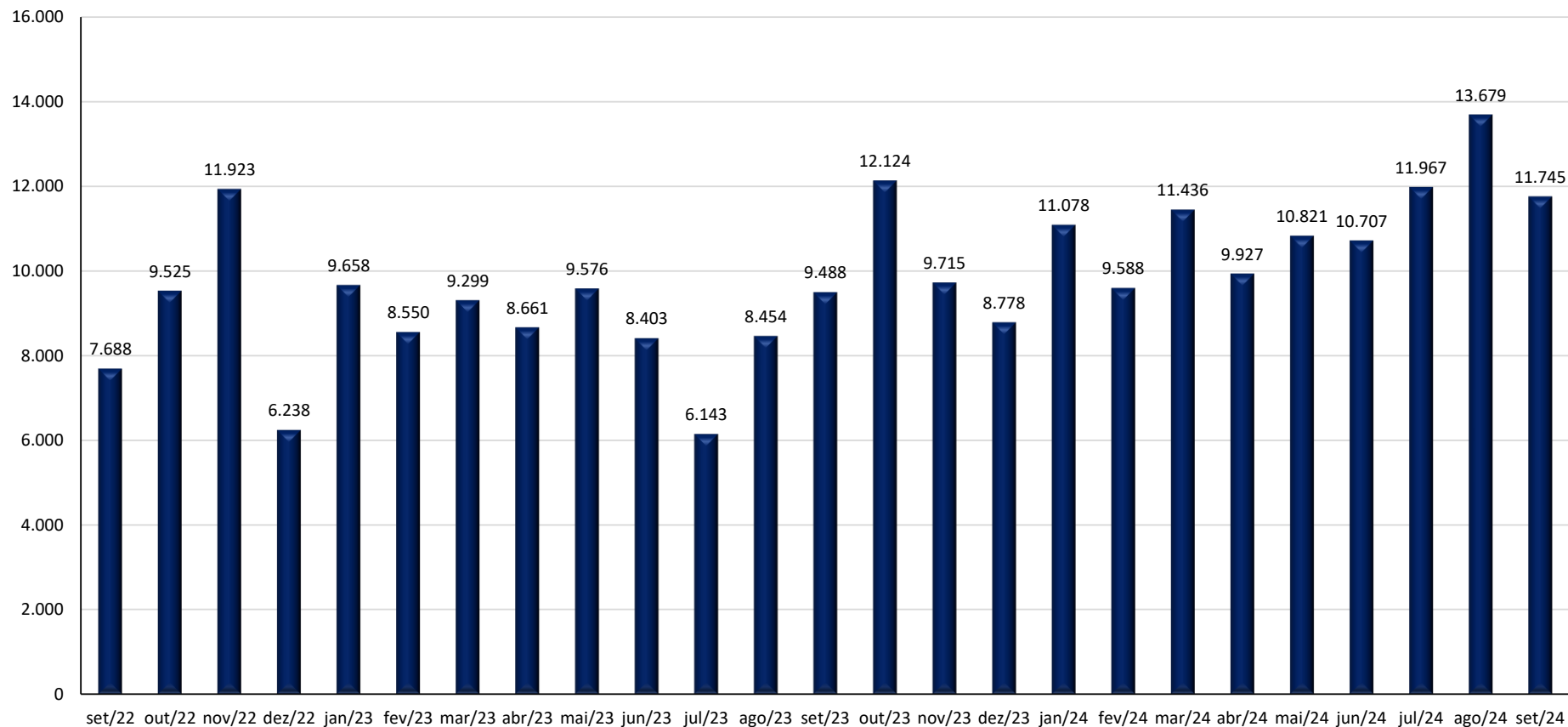

## 4 RELAÇÃO TRIBUTÁRIA: APURADO X PAGO

### 4.1 Impostos Apurados

IMPOSTOS APURADOS	2018 (jan/dez)	2019 (jan/dez)	2020 (jan/dez)	2021 (jan-dez)	2022 (jan-dez)	2023 (jan-dez)	2024 (jan-set)
PIS	614	661	521	794	813	661	710
COFINS	2.859	3.042	2.400	3.515	3.734	3.042	3.302
PCC 5952	106	97	71	129	154	97	182
IRRF	217	173	149	162	184	173	166
IRRF FOPAG	336	414	364	564	604	414	528
INSS - Deson.	1.596	1.485	1.249	1.976	1.983	1.485	6.463
INSS - Terc.	85	83	93	97	122	83	77
INSS - Func.	3.267	3.330	2.804	3.751	3.710	3.330	0
FGTS	1.394	1.540	2.549	1.666	1.751	1.540	1.525
ISS	16	16	19	20	22	16	13
IPI	8.744	9.511	7.515	10.985	8.640	9.511	6.392
ICMS/ST	3.582	3.846	2.178	4.324	3.710	3.846	2.955
ICMS	3.948	4.269	3.589	4.797	4.840	4.269	6.232
ICMS SP	65	0	0	0	0	0	0
<b>TOTAIS</b>	<b>26.828</b>	<b>28.467</b>	<b>23.499</b>	<b>32.778</b>	<b>30.268</b>	<b>28.467</b>	<b>28.544</b>

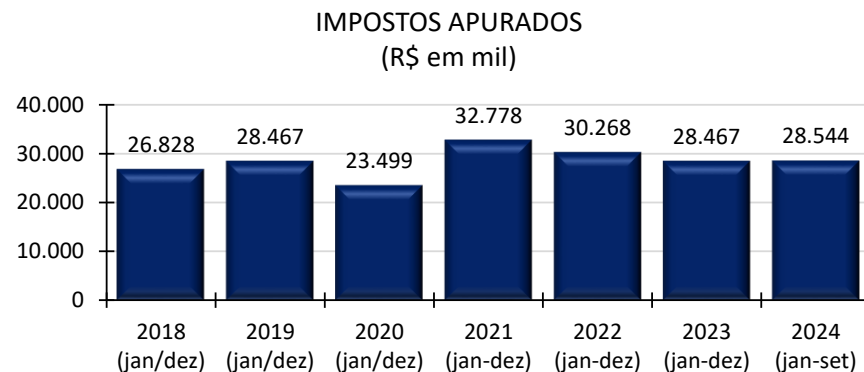

### 4.2 Impostos Pagos

TOTAL PAGO	2018 (jan/dez)	2019 (jan/dez)	2020 (jan/dez)	2021 (jan-dez)	2022 (jan-dez)	2023 (jan-dez)	2024 (jan-set)
PIS	0	0	6	349	198	0	0
COFINS	0	0	27	1.000	314	0	447
PCC 5952	0	4	15	93	108	4	0
IRRF	14	1	43	121	141	1	0
IRRF FOPAG	23	0	41	407	402	0	0
INSS - Deson.	0	0	0	828	653	0	0
INSS - Terc.	0	0	24	62	13	0	0
INSS - Func.	0	0	113	733	479	0	0
FGTS	517	1.103	752	1.213	1.392	1.103	0
ISS	6	2	5	15	19	2	0
IPI	0	0	0	1.034	587	0	0
ICMS/ST	3.582	3.846	2.178	4.324	3.710	3.846	2.955
ICMS	2.856	1.927	449	3.274	1.968	1.927	0
ICMS SP	15	0	0	0	0	0	0
<b>TOTAIS</b>	<b>7.013</b>	<b>6.883</b>	<b>3.654</b>	<b>13.454</b>	<b>9.983</b>	<b>6.883</b>	<b>3.401</b>

26,1% Pago 24,2% Pago 15,5% Pago 41,0% Pago 33,0% Pago 24,2% Pago 11,9% Pago

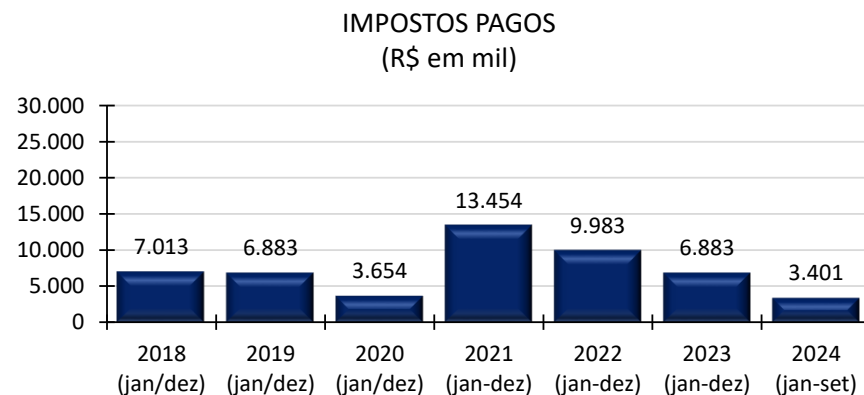



### 4.3 Relação Histórica Mensal dos Impostos Apurados e Pagos

MÊS	jan/24	fev/24	mar/24	abr/24	mai/24	jun/24	jul/24	ago/24	set/24	out/24	nov/24	dez/24	TOTAL DEVIDO	TOTAL PAGO	TOTAL NÃO PAGO
PIS	R\$ 61.619,07	R\$ 45.668,47	R\$ 103.884,58	R\$ 53.702,92	R\$ 68.440,39	R\$ 90.322,75	R\$ 95.056,95	R\$ 88.965,02	R\$ 102.537,98				R\$ 710.198,13	R\$ -	R\$ 710.198,13
COFINS	R\$ 313.909,84	R\$ 210.352,19	R\$ 478.497,71	R\$ 247.475,20	R\$ 315.244,82	R\$ 416.034,67	R\$ 437.840,85	R\$ 409.816,83	R\$ 472.759,26				R\$ 3.701.931,37	R\$ 446.620,56	R\$ 2.855.310,81
PCC 5952	R\$ 25.059,76	R\$ 22.186,01	R\$ 28.261,84	R\$ 23.834,08	R\$ 35.178,12	R\$ 20.342,63	R\$ 11.872,43	R\$ 7.157,27	R\$ 7.818,24				R\$ 181.710,38	R\$ -	R\$ 181.710,38
IRRF	R\$ 20.659,51	R\$ 17.977,55	R\$ 19.079,04	R\$ 18.908,97	R\$ 21.597,16	R\$ 18.966,93	R\$ 14.984,94	R\$ 13.397,25	R\$ 20.747,78				R\$ 166.319,13	R\$ -	R\$ 166.319,13
IRRF FOPAG	R\$ 59.339,95	R\$ 57.050,48	R\$ 52.815,33	R\$ 53.430,71	R\$ 58.657,65	R\$ 65.469,75	R\$ 60.036,56	R\$ 60.084,53	R\$ 61.148,27				R\$ 528.033,23	R\$ -	R\$ 528.033,23
INSS - Deson.	R\$ 664.861,95	R\$ 649.468,87	R\$ 695.019,90	R\$ 694.806,76	R\$ 773.407,76	R\$ 777.298,11	R\$ 740.875,28	R\$ 731.587,34	R\$ 735.720,77				R\$ 6.463.046,74	R\$ -	R\$ 6.463.046,74
INSS - Terc.	R\$ 8.292,47	R\$ 8.530,08	R\$ 8.385,48	R\$ 8.567,22	R\$ 9.181,98	R\$ 8.521,35	R\$ 8.535,70	R\$ 8.521,95	R\$ 8.521,35				R\$ 77.057,58	R\$ -	R\$ 77.057,58
FGTS	R\$ 142.833,51	R\$ 184.524,51	R\$ 146.754,20	R\$ 165.959,51	R\$ 163.701,17	R\$ 191.033,08	R\$ 194.826,34	R\$ 170.124,30	R\$ 165.343,56				R\$ 1.525.100,18	R\$ -	R\$ 1.525.100,18
ISS	R\$ 1.324,42	R\$ 1.324,42	R\$ 1.324,54	R\$ 1.494,32	R\$ 1.441,98	R\$ 1.450,43	R\$ 1.442,16	R\$ 1.442,22	R\$ 1.442,22				R\$ 12.686,71	R\$ -	R\$ 12.686,71
IPI	R\$ 737.862,85	R\$ 318.327,66	R\$ 806.514,16	R\$ 609.683,71	R\$ 643.270,79	R\$ 769.490,69	R\$ 792.376,68	R\$ 864.616,41	R\$ 849.697,61				R\$ 6.391.840,56	R\$ -	R\$ 6.391.840,56
ICMS/ST	R\$ 410.344,07	R\$ 317.590,09	R\$ 365.502,85	R\$ 310.855,45	R\$ 417.490,37	R\$ 335.596,57	R\$ 389.305,41	R\$ 166.224,03	R\$ 241.599,63				R\$ 2.954.508,47	R\$ 2.954.508,47	R\$ -
ICMS	R\$ 497.740,06	R\$ 568.312,78	R\$ 843.656,82	R\$ 327.902,81	R\$ 490.236,57	R\$ 830.582,00	R\$ 912.470,82	R\$ 865.371,54	R\$ 895.351,59				R\$ 6.231.624,99	R\$ -	R\$ 6.231.624,99
<b>TOTAIS</b>	<b>R\$ 2.943.847,46</b>	<b>R\$ 2.401.313,11</b>	<b>R\$ 3.549.696,45</b>	<b>R\$ 2.516.621,66</b>	<b>R\$ 2.997.848,76</b>	<b>R\$ 3.525.108,96</b>	<b>R\$ 3.659.624,12</b>	<b>R\$ 3.387.308,69</b>	<b>R\$ 3.562.688,26</b>	<b>R\$ -</b>	<b>R\$ -</b>	<b>R\$ -</b>	<b>R\$ 28.544.057,47</b>	<b>R\$ 3.401.129,03</b>	<b>R\$ 25.142.928,44</b>

MÊS	jan/23	fev/23	mar/23	abr/23	mai/23	jun/23	jul/23	ago/23	set/23	out/23	nov/23	dez/23	TOTAL DEVIDO	TOTAL PAGO	TOTAL NÃO PAGO
PIS	R\$ 53.712,44	R\$ 63.382,81	R\$ 47.288,77	R\$ 41.972,60	R\$ 54.456,77	R\$ 41.698,91	R\$ 44.688,77	R\$ 54.117,61	R\$ 63.577,31	R\$ 77.921,67	R\$ 59.460,29	R\$ 58.606,39	R\$ 660.884,34	R\$ -	R\$ 660.884,34
COFINS	R\$ 247.273,21	R\$ 291.880,19	R\$ 217.814,98	R\$ 193.206,64	R\$ 250.703,99	R\$ 192.067,27	R\$ 205.779,87	R\$ 249.268,21	R\$ 292.826,48	R\$ 357.949,07	R\$ 273.877,35	R\$ 269.346,91	R\$ 3.041.994,17	R\$ -	R\$ 3.041.994,17
PCC 5952	R\$ 4.231,76	R\$ 4.408,21	R\$ 7.034,85	R\$ 7.337,28	R\$ 7.023,06	R\$ 8.511,43	R\$ 7.254,54	R\$ 14.195,67	R\$ 10.040,18	R\$ 6.802,32	R\$ 9.921,47	R\$ 10.537,13	R\$ 97.297,90	R\$ 3.581,60	R\$ 93.716,30
IRRF	R\$ 17.946,27	R\$ 13.389,58	R\$ 13.873,75	R\$ 15.115,41	R\$ 13.517,47	R\$ 12.039,96	R\$ 10.817,15	R\$ 18.426,14	R\$ 14.176,54	R\$ 12.997,88	R\$ 15.860,14	R\$ 14.703,00	R\$ 172.863,29	R\$ 1.355,36	R\$ 171.507,93
IRRF FOPAG	R\$ 30.754,15	R\$ 30.422,55	R\$ 30.000,23	R\$ 29.485,33	R\$ 37.641,70	R\$ 29.229,09	R\$ 29.229,04	R\$ 30.550,28	R\$ 32.976,45	R\$ 33.583,58	R\$ 35.755,83	R\$ 64.598,16	R\$ 414.226,39	R\$ -	R\$ 414.226,39
INSS - Deson.	R\$ 111.768,18	R\$ 130.356,76	R\$ 100.868,05	R\$ 111.734,50	R\$ 126.302,18	R\$ 108.057,05	R\$ 123.387,15	R\$ 123.705,65	R\$ 139.283,55	R\$ 156.300,55	R\$ 133.227,67	R\$ 119.711,87	R\$ 1.484.703,16	R\$ -	R\$ 1.484.703,16
INSS - Terc.	R\$ 7.135,46	R\$ 7.171,53	R\$ 3.092,93	R\$ 7.403,10	R\$ 7.877,01	R\$ 7.290,94	R\$ 7.270,04	R\$ 7.270,04	R\$ 7.709,48	R\$ 7.270,04	R\$ 6.544,55	R\$ 7.270,04	R\$ 83.305,16	R\$ -	R\$ 83.305,16
INSS - Func.	R\$ 252.078,57	R\$ 245.393,67	R\$ 261.141,51	R\$ 255.459,55	R\$ 273.416,94	R\$ 242.844,51	R\$ 240.577,16	R\$ 241.319,80	R\$ 260.273,77	R\$ 273.819,34	R\$ 277.885,70	R\$ 506.226,89	R\$ 3.330.437,41	R\$ -	R\$ 3.330.437,41
FGTS	R\$ 106.959,78	R\$ 104.215,48	R\$ 109.184,66	R\$ 137.655,75	R\$ 130.300,20	R\$ 108.500,72	R\$ 103.774,55	R\$ 104.236,91	R\$ 116.915,72	R\$ 129.156,31	R\$ 186.342,30	R\$ 202.623,47	R\$ 1.539.865,85	R\$ 1.103.292,86	R\$ 436.572,99
ISS	R\$ 1.309,98	R\$ 1.229,70	R\$ 1.229,70	R\$ 1.368,39	R\$ 1.379,10	R\$ 1.273,54	R\$ 1.311,07	R\$ 1.376,59	R\$ 1.285,79	R\$ 1.287,80	R\$ 960,53	R\$ 1.490,39	R\$ 15.502,58	R\$ 1.777,10	R\$ 13.725,48
IPI	R\$ 815.781,60	R\$ 822.871,54	R\$ 707.818,82	R\$ 671.571,49	R\$ 786.167,73	R\$ 691.498,36	R\$ 732.612,80	R\$ 756.299,06	R\$ 850.348,25	R\$ 1.033.196,73	R\$ 866.677,01	R\$ 776.517,95	R\$ 9.511.361,34	R\$ -	R\$ 9.511.361,34
ICMS/ST	R\$ 382.406,71	R\$ 311.843,64	R\$ 332.413,67	R\$ 291.011,77	R\$ 271.734,37	R\$ 297.111,10	R\$ 366.673,96	R\$ 277.950,64	R\$ 320.299,49	R\$ 429.587,89	R\$ 297.798,49	R\$ 267.197,44	R\$ 3.846.029,17	R\$ 3.846.029,17	R\$ -
ICMS	R\$ 404.291,90	R\$ 358.994,53	R\$ 276.880,89	R\$ 266.590,72	R\$ 378.891,65	R\$ 264.421,02	R\$ 301.482,52	R\$ 310.539,80	R\$ 410.974,68	R\$ 514.215,95	R\$ 385.912,60	R\$ 395.745,18	R\$ 4.268.941,44	R\$ 1.926.839,92	R\$ 2.342.101,52
<b>TOTAIS</b>	<b>R\$ 2.435.650,01</b>	<b>R\$ 2.385.560,19</b>	<b>R\$ 2.108.642,81</b>	<b>R\$ 2.029.912,53</b>	<b>R\$ 2.339.412,17</b>	<b>R\$ 2.004.543,90</b>	<b>R\$ 2.174.858,62</b>	<b>R\$ 2.189.256,40</b>	<b>R\$ 2.520.687,69</b>	<b>R\$ 3.034.089,13</b>	<b>R\$ 2.550.223,93</b>	<b>R\$ 2.694.574,82</b>	<b>R\$ 28.467.412,20</b>	<b>R\$ 6.882.876,01</b>	<b>R\$ 21.584.536,19</b>

MÊS	jan/22	fev/22	mar/22	abr/22	mai/22	jun/22	jul/22	ago/22	set/22	out/22	nov/22	dez/22	TOTAL DEVIDO	TOTAL PAGO	TOTAL NÃO PAGO
PIS	R\$ 76.209,06	R\$ 55.439,83	R\$ 59.235,33	R\$ 74.521,80	R\$ 62.418,68	R\$ 61.348,63	R\$ 51.301,45	R\$ 86.747,47	R\$ 55.832,33	R\$ 77.138,21	R\$ 105.756,29	R\$ 47.465,46	R\$ 813.414,54	R\$ 198.070,51	R\$ 615.344,03
COFINS	R\$ 347.668,70	R\$ 250.069,13	R\$ 266.896,25	R\$ 343.252,51	R\$ 290.372,00	R\$ 282.450,91	R\$ 236.014,36	R\$ 399.531,88	R\$ 257.106,98	R\$ 355.308,38	R\$ 487.120,88	R\$ 218.630,25	R\$ 3.734.422,23	R\$ 313.618,55	R\$ 3.420.803,68
PCC 5952	R\$ 13.491,71	R\$ 12.401,35	R\$ 14.492,94	R\$ 14.178,12	R\$ 14.456,92	R\$ 13.865,44	R\$ 13.828,62	R\$ 13.832,67	R\$ 11.026,47	R\$ 10.730,92	R\$ 10.676,62	R\$ 10.877,21	R\$ 153.858,99	R\$ 108.204,62	R\$ 45.654,37
IRRF	R\$ 14.693,49	R\$ 14.746,74	R\$ 15.423,31	R\$ 15.177,02	R\$ 15.130,28	R\$ 15.707,25	R\$ 15.178,87	R\$ 17.747,94	R\$ 15.576,52	R\$ 14.364,27	R\$ 14.959,99	R\$ 15.640,97	R\$ 184.346,65	R\$ 141.049,29	R\$ 43.297,36
IRRF FOPAG	R\$ 43.526,18	R\$ 37.050,59	R\$ 38.896,77	R\$ 41.342,18	R\$ 49.670,78	R\$ 50.014,95	R\$ 41.007,36	R\$ 45.825,25	R\$ 49.913,70	R\$ 54.740,26	R\$ 50.008,84	R\$ 101.758,89	R\$ 603.755,75	R\$ 402.317,24	R\$ 201.438,51
INSS - Deson.	R\$ 161.791,49	R\$ 139.284,51	R\$ 156.915,81	R\$ 167.652,53	R\$ 167.417,32	R\$ 155.494,06	R\$ 138.194,27	R\$ 198.075,91	R\$ 153.247,25	R\$ 180.761,98	R\$ 238.910,89	R\$ 125.541,06	R\$ 1.983.287,08	R\$ 652.716,53	R\$ 1.330.570,55
INSS - Terc.	R\$ 8.198,50	R\$ 9.091,49	R\$ 9.196,76	R\$ 22.137,84	R\$ 8.729,99	R\$ 9.572,01	R\$ 8.730,09	R\$ 8.730,00	R\$ 5.870,63	R\$ 9.274,94	R\$ 13.900,00	R\$ 8.797,89	R\$ 122.230,14	R\$ 12.699,85	R\$ 109.530,29
INSS - Func.	R\$ 300.050,42	R\$ 272.173,24	R\$ 285.821,53	R\$ 274.290,20	R\$ 295.373,21	R\$ 320.473,49	R\$ 255.833,34	R\$ 269.376,87	R\$ 286.649,54	R\$ 292.357,76	R\$ 294.483,91	R\$ 563.142,09	R\$ 3.710.025,60	R\$ 478.576,87	R\$ 3.231.448,73
FGTS	R\$ 140.889,17	R\$ 137.501,49	R\$ 126.799,42	R\$ 146.118,17	R\$ 147.252,28	R\$ 129.064,36	R\$ 116.135,76	R\$ 132.214,02	R\$ 130.981,14	R\$ 133.769,86	R\$ 198.042,05	R\$ 212.700,84	R\$ 1.751.468,56	R\$ 1.391.515,44	R\$ 359.953,12
ISS	R\$ 1.526,96	R\$ 1.546,44	R\$ 1.616,14	R\$ 4.581,74	R\$ 1.619,81	R\$ 1.616,14	R\$ 1.559,81	R\$ 1.560,04	R\$ 1.480,67	R\$ 1.395,36	R\$ 1.682,30	R\$ 1.682,30	R\$ 21.806,03	R\$ 19.093,01	R\$ 2.713,02
IPI	R\$ 1.007.348,04	R\$ 812.137,62	R\$ 706.413,56	R\$ 824.544,43	R\$ 616.169,95	R\$ 635.384,34	R\$ 549.866,81	R\$ 791.521,11	R\$ 586.673,81	R\$ 712.828,43	R\$ 903.188,59	R\$ 493.556,07	R\$ 8.639.632,76	R\$ 586.673,81	R\$ 8.052.958,95
ICMS/ST	R\$ 349.388,21	R\$ 464.571,61	R\$ 385.735,44	R\$ 391.789,22	R\$ 339.054,92	R\$ 300.561,01	R\$ 211.010,07	R\$ 228.353,28	R\$ 332.703,95	R\$ 225.593,07	R\$ 286.874,59	R\$ 194.195,53	R\$ 3.709.830,90	R\$ 3.709.830,90	R\$ -
ICMS	R\$ 442.488,63	R\$ 332.067,05	R\$ 307.408,88	R\$ 388.990,85	R\$ 360.495,97	R\$ 347.284,36	R\$ 340.345,35	R\$ 542.299,07	R\$ 372.340,13	R\$ 415.589,67	R\$ 708.643,81	R\$ 281.892,63	R\$ 4.839.846,40	R\$ 1.968.293,16	R\$ 2.871.553,24
<b>TOTAIS</b>	<b>R\$ 2.907.270,56</b>	<b>R\$ 2.538.081,09</b>	<b>R\$ 2.374.852,14</b>	<b>R\$ 2.708.576,61</b>	<b>R\$ 2.368.162,11</b>	<b>R\$ 2.322.836,95</b>	<b>R\$ 1.979.006,16</b>	<b>R\$ 2.735.815,51</b>	<b>R\$ 2.259.403,12</b>	<b>R\$ 2.483.853,11</b>	<b>R\$ 3.314.187,08</b>	<b>R\$ 2.275.881,19</b>	<b>R\$ 30.267.925,63</b>	<b>R\$ 9.982.659,78</b>	<b>R\$ 20.285.265,85</b>

Legenda: Paços Pgto Parcial Não Pagos

MÊS	jan/21	fev/21	mar/21	abr/21	mai/21	jun/21	jul/21	ago/21	set/21	out/21	nov/21	dez/21	TOTAL DEVIDO	TOTAL PAGO	TOTAL NÃO PAGO
PIS	61.104,57	44.743,49	58.274,43	72.290,71	51.884,58	65.120,76	74.166,30	70.073,62	84.757,81	50.128,64	85.559,78	76.266,88	794.371,57	349.366,77	445.004,80
COFINS	281.968,36	206.090,91	268.415,27	332.975,37	238.938,05	299.937,77	341.615,17	322.758,22	234.240,24	231.192,52	405.163,89	351.291,09	3.514.586,86	1.000.191,44	2.514.395,42
PCC 5952	8.644,68	6.497,75	9.954,94	4.244,31	10.958,63	5.357,30	8.913,67	22.159,84	13.445,73	15.106,09	15.252,32	8.055,70	128.590,96	92.534,96	36.056,00
IRRF	13.856,13	13.235,67	10.636,50	10.129,75	11.883,60	11.415,95	13.420,16	16.390,72	14.882,24	14.271,14	16.796,60	14.995,19	161.913,65	121.308,75	40.604,90
IRRF FOPAG	38.096,05	33.709,53	36.292,50	33.519,19	45.099,18	57.874,94	40.603,88	47.131,91	48.467,67	44.929,57	50.032,52	87.743,53	563.500,47	406.934,72	156.565,75
INSS - Deson.	149.532,80	127.344,96	188.230,92	160.586,50	160.691,21	162.779,77	171.584,45	167.688,25	193.510,91	125.219,66	198.340,17	170.316,53	1.975.826,13	828.240,58	1.147.585,55
INSS - Terc.	8.027,45	8.852,32	8.222,63	8.053,05	7.950,43	8.079,51	8.088,33	8.268,47	8.053,05	6.877,74	8.053,05	8.053,05	96.579,08	62.048,18	34.530,90
INSS - Func.	270.277,83	251.617,75	269.018,39	271.266,40	301.784,15	284.393,14	292.881,32	308.968,73	310.331,69	309.695,59	321.048,63	559.610,07	3.750.793,69	733.379,47	3.017.414,22
FGTS	115.454,75	107.470,44	115.199,71	122.395,23	136.420,47	124.670,48	122.346,67	155.763,18	149.840,52	134.089,41	173.116,33	208.740,86	1.665.508,05	1.213.411,83	452.096,22
ISS	1.470,06	1.605,86	1.440,00	2.228,05	1.544,09	1.512,08	1.474,02	1.414,01	1.696,41	1.474,01	2.219,21	1.576,84	19.654,64	14.747,18	4.907,46
IPI	786.652,82	651.601,36	816.082,65	933.897,72	790.376,03	921.057,07	1.001.638,81	900.717,30	1.187.721,46	775.236,20	1.186.369,18	1.033.849,43	10.985.200,03	1.033.849,43	9.951.350,60
ICMS/ST	269.278,62	235.309,39	375.587,43	217.927,62	422.092,45	319.697,25	422.057,28	423.666,49	270.841,16	397.131,76	433.968,11	536.479,21	4.324.036,77	4.324.036,77	-
ICMS	354.977,87	218.735,19	318.810,64	498.775,87	311.913,87	400.120,80	442.390,19	426.941,42	480.493,85	256.471,29	573.762,15	514.106,17	4.797.499,31	3.273.635,37	1.523.863,94
<b>TOTALS</b>	<b>2.359.341,99</b>	<b>1.906.814,62</b>	<b>2.476.166,01</b>	<b>2.668.289,77</b>	<b>2.491.536,74</b>	<b>2.662.016,82</b>	<b>2.941.180,25</b>	<b>2.871.842,16</b>	<b>2.998.282,74</b>	<b>2.361.823,62</b>	<b>3.469.681,94</b>	<b>3.571.084,55</b>	<b>32.778.061,21</b>	<b>13.453.685,45</b>	<b>19.324.375,76</b>

Imposto	jan/20	fev/20	mar/20	abr/20	mai/20	jun/20	jul/20	ago/20	set/20	out/20	nov/20	dez/20	TOTAL DEVIDO	TOTAL PAGO	TOTAL NÃO PAGO
PIS	51.194,63	55.211,67	9.961,64	326,07	547,79	18.489,08	28.105,98	57.960,03	74.531,18	64.565,05	98.809,26	60.974,33	520.676,71	5.698,37	514.978,34
COFINS	235.754,25	254.234,33	45.882,89	1.502,43	2.513,96	85.161,97	129.457,93	267.383,98	343.294,30	298.390,03	455.121,39	280.851,80	2.399.549,26	26.662,82	2.372.886,44
PCC 5952	5.703,31	5.304,05	7.019,49	3.721,08	1.273,78	3.243,33	7.799,49	8.319,47	7.595,91	6.895,80	8.222,15	6.252,00	71.349,86	15.215,27	56.134,59
IRRF	16.191,14	14.577,25	14.905,10	12.182,63	9.166,45	9.308,00	8.583,37	11.216,08	11.364,37	13.263,32	14.153,93	13.680,10	148.591,74	43.445,09	105.146,65
IRRF FOPAG	34.056,35	31.550,89	29.142,67	9.935,81	248,18	472,53	26.782,04	44.301,42	36.233,29	37.231,69	38.502,03	75.941,87	364.398,77	41.274,60	323.124,17
INSS - Deson.	123.267,01	123.998,53	78.098,18	13.857,74	248,66	48.431,07	106.117,22	118.919,21	159.354,69	133.144,25	192.521,46	150.952,07	1.248.910,09	-	1.248.910,09
INSS - Terc.	8.327,62	7.871,63	7.606,74	7.606,74	7.606,74	7.606,74	7.606,74	7.705,74	7.695,84	7.831,13	7.635,16	7.606,74	92.707,56	24.373,16	68.334,40
INSS - Func.	275.890,40	277.244,83	275.189,76	186.330,85	26.302,70	60.887,45	201.275,13	244.777,75	245.130,33	269.673,82	275.086,65	465.949,01	2.803.738,68	113.056,34	2.690.682,34
FGTS	113.323,61	128.289,24	429.481,91	181.024,91	935.638,69	28.666,12	86.137,43	140.128,92	114.861,90	114.429,00	121.503,65	155.242,27	2.548.727,65	751.950,29	1.796.777,36
ISS	1.773,93	1.734,71	1.381,57	1.393,78	1.565,39	1.525,77	1.325,19	1.335,99	2.572,11	1.459,57	1.334,18	1.441,66	18.843,85	5.020,60	13.823,25
IPI	706.035,57	755.225,18	284.390,44	18.759,84	-	299.823,49	648.856,01	784.306,69	969.643,24	966.681,87	1.204.927,19	875.896,90	7.514.546,42	-	7.514.546,42
ICMS/ST	262.366,53	207.715,43	111.661,97	-	-	79.215,49	201.593,28	217.291,93	295.828,80	277.886,71	323.457,66	200.860,09	2.177.897,89	2.177.897,89	-
ICMS	309.641,58	299.337,16	80.424,08	2.409,61	5.095,93	63.217,16	247.158,78	264.332,79	502.031,68	476.289,30	646.849,23	692.683,12	3.589.473,42	449.260,06	3.140.213,36
<b>TOTALS</b>	<b>2.143.545,93</b>	<b>2.162.294,90</b>	<b>1.375.146,44</b>	<b>439.051,49</b>	<b>990.208,27</b>	<b>706.048,20</b>	<b>1.700.798,59</b>	<b>2.167.980,00</b>	<b>2.770.140,64</b>	<b>2.667.741,54</b>	<b>3.388.123,94</b>	<b>2.988.331,96</b>	<b>23.499.411,90</b>	<b>3.653.854,49</b>	<b>19.845.557,41</b>

Imposto	jan/19	fev/19	mar/19	abr/19	mai/19	jun/19	jul/19	ago/19	set/19	out/19	nov/19	dez/19	TOTAL DEVIDO	TOTAL PAGO	TOTAL NÃO PAGO
PIS	53.712	63.383	47.289	41.973	54.457	41.699	44.689	54.118	63.577	77.922	59.460	58.606	660.884	-	660.884
COFINS	247.273	291.880	217.815	193.207	250.704	192.067	205.780	249.268	292.826	357.949	273.877	269.347	3.041.994	-	3.041.994
PCC 5952	4.232	4.408	7.035	7.337	7.023	8.511	7.255	14.196	10.040	6.802	9.921	10.537	97.298	3.582	93.716
IRRF	17.946	13.390	13.874	15.115	13.517	12.040	10.817	18.426	14.177	12.998	15.860	14.703	172.863	1.355	171.508
IRRF FOPAG	30.754	30.423	30.000	29.485	37.642	29.229	29.229	30.550	32.976	33.584	35.756	64.598	414.226	-	414.226
INSS - Deson.	111.768	130.357	100.868	111.735	126.302	108.057	123.387	123.706	139.284	156.301	133.228	119.712	1.484.703	-	1.484.703
INSS - Terc.	7.135	7.172	3.093	7.403	7.877	7.291	7.270	7.270	7.709	7.270	6.545	7.270	83.305	-	83.305
INSS - Func.	252.079	245.394	261.142	255.460	273.417	242.845	240.577	241.320	260.274	273.819	277.886	506.227	3.330.437	-	3.330.437
FGTS	106.960	104.215	109.185	137.656	130.300	108.501	103.775	104.237	116.916	129.156	186.342	202.623	1.539.866	1.103.293	436.573
ISS	1.310	1.230	1.368	1.379	1.274	1.286	1.311	1.377	1.288	961	1.490	1.490	15.503	1.777	13.725
IPI	815.782	822.872	707.819	671.571	786.168	691.498	732.613	756.299	850.348	1.033.197	866.677	776.518	9.511.361	-	9.511.361
ICMS/ST	382.407	311.844	332.414	291.012	271.734	297.111	366.674	277.951	320.299	429.588	297.798	267.197	3.846.029	3.846.029	-
ICMS	404.292	358.995	276.881	266.591	378.892	264.421	301.483	310.540	410.975	514.216	385.913	395.745	4.268.941	1.926.840	2.342.102
<b>TOTALS</b>	<b>2.435.650</b>	<b>2.385.560</b>	<b>2.108.643</b>	<b>2.029.913</b>	<b>2.339.412</b>	<b>2.004.544</b>	<b>2.174.859</b>	<b>2.189.256</b>	<b>2.520.688</b>	<b>3.034.089</b>	<b>2.550.224</b>	<b>2.694.575</b>	<b>28.467.412</b>	<b>6.882.876</b>	<b>21.584.536</b>

Legenda:      Pagos      Pgto Parcial      Não Pagos



Imposto	jan/18	fev/18	mar/18	abr/18	mai/18	jun/18	jul/18	ago/18	set/18	out/18	nov/18	dez/18	TOTAL DEVIDO	TOTAL PAGO	TOTAL NÃO PAGO
PIS	34.456	49.244	58.131	74.388	55.131	51.958	42.899	39.998	46.994	76.194	71.688	13.350	614.431	-	614.431
COFINS	158.706	226.820	267.755	342.638	253.832	239.325	197.603	184.181	216.088	350.826	329.969	91.454	2.859.199	-	2.859.199
PCC 5952	7.147	12.670	12.481	15.021	12.692	12.952	5.226	8.180	5.493	3.624	6.838	3.806	106.129	-	106.129
IRRF	16.703	19.122	19.082	18.074	18.255	22.295	18.318	13.640	13.171	17.332	14.807	25.942	216.743	13.640	203.103
IRRF FOPAG	23.326	19.322	20.959	23.898	35.734	25.799	25.669	23.347	28.484	27.218	28.707	53.603	336.065	23.347	312.717
INSS - Deson.	120.093	152.028	160.096	184.636	157.005	180.124	89.553	90.450	104.329	131.343	149.668	76.249	1.595.575	-	1.595.575
INSS - Terc.	6.689	7.218	7.003	7.284	6.972	7.120	7.094	7.121	7.008	6.973	6.973	7.276	84.730	-	84.730
INSS - Func.	244.950	231.875	244.766	243.637	245.226	241.167	259.746	259.594	259.395	277.729	265.720	492.708	3.266.512	-	3.266.512
FGTS	104.820	99.715	104.955	111.062	109.633	105.623	108.928	106.261	107.821	108.222	166.671	160.003	1.393.716	517.319	876.397
ISS	1.264	1.179	1.180	1.498	880	1.229	1.238	1.210	1.308	880	915	963	13.744	5.121	8.623
ISS	23	-	27	127	330	330	-	-	-	330	330	330	1.824	989	835
IPI	586.271	665.113	756.232	915.387	735.461	807.915	590.685	605.340	676.097	981.199	949.988	474.498	8.744.188	-	8.744.188
ICMS/ST	309.841	293.829	342.003	343.740	324.877	239.444	162.159	313.928	247.450	352.329	362.799	289.372	3.581.770	3.581.770	-
ICMS	231.365	340.683	341.307	486.675	360.496	381.332	333.415	123.831	257.043	496.536	418.695	177.120	3.948.498	2.856.146	1.092.352
ICMS SP	5.815	6.804	7.296	7.687	5.867	7.633	8.961	4.121	1.635	4.189	3.177	1.854	65.039	14.929	50.110
<b>TOTAIS</b>	<b>1.845.654</b>	<b>2.118.817</b>	<b>2.335.977</b>	<b>2.775.752</b>	<b>2.322.393</b>	<b>2.324.246</b>	<b>1.851.493</b>	<b>1.781.202</b>	<b>1.972.317</b>	<b>2.834.924</b>	<b>2.776.945</b>	<b>1.868.527</b>	<b>26.828.162</b>	<b>7.013.262</b>	<b>19.814.900</b>

Legenda: Pagos Pgto Parcial Não Pagos



#### 4.4 Evolução Histórica das Obrigações Tributárias Contabilizadas

Considerados as multas e os juros reconhecidos pela Recuperanda. Contempla os seguintes impostos não se limitando a: PIS, COFINS, FGTS, ICMS, ICMS/ST, IPI, IRRF, ISS, PCC 5952.

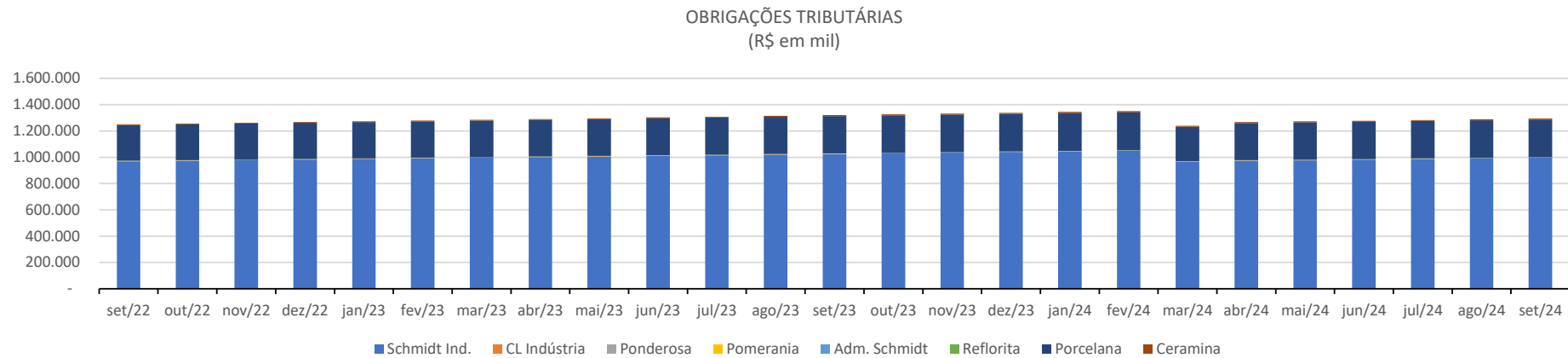

#### 4.5 Evolução Histórica das Obrigações Trabalhistas Contabilizadas

Considerados as multas e os juros reconhecidos pela Recuperanda.

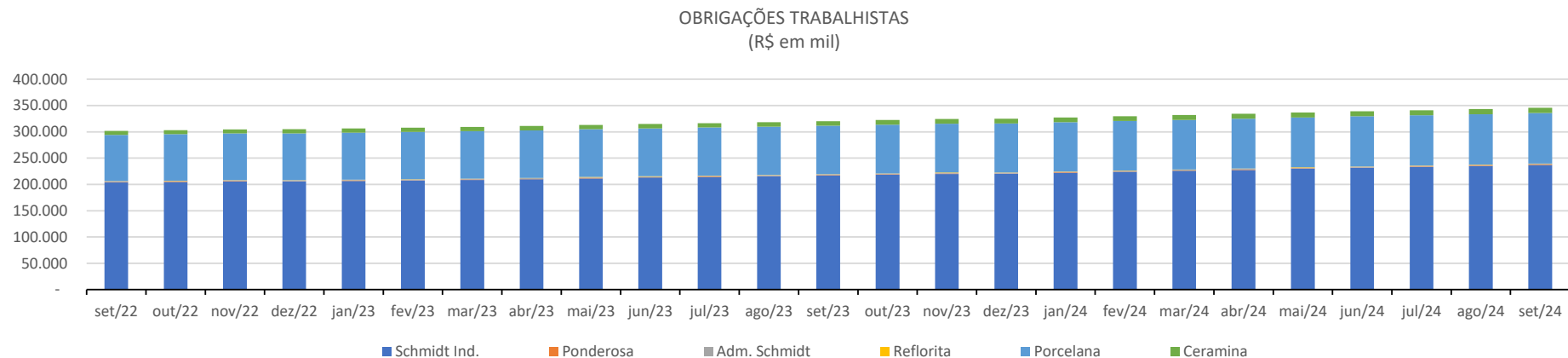



## 6 ANÁLISE DOS DADOS CONTÁBEIS E INFORMAÇÕES FINANCEIRAS

Apresenta-se a seguir as demonstrações contábeis (Balanço Patrimonial e Demonstrativo de Resultado) do exercício referentes a setembro de 2024 , na seguinte ordem:

- 6.1 Administradora Schmidt S.A.
- 6.2 Ponderosa Administração Indústria e Comércio S.A.
- 6.3 Porcelana Schmidt S.A.
- 6.4 Schmidt Ind. Com. Imp. E Exp. Ltda.
- 6.5 Ceramina Ind. Cerâmica e Mineração Ltda.
- 6.6 Reflorita Reflorestamento Itaqui Ltda.
- 6.7 CL Indústria e Comércio S.A.
- 6.8 Pomerania Ind. e Com. De Porcelanas S.A.
- 6.9 Mauá Administradora de Bens S.A.
- 6.10 TBW Administradora de Bens S.A.



## 6.1 Administradora Schmidt S.A.

### 6.1.1 Ativos

Administradora Schmidt S.A.  
Em R\$ Milhares

ATIVO	set/23	out/23	nov/23	dez/23	jan/24	fev/24	mar/24	abr/24	mai/24	jun/24	jul/24	ago/24	set/24	Variação Mês Anterior		
														set/24-ago/24	A.H.	
<b>ATIVO CIRCULANTE</b>	-	-	-	-	-	-	-	-	-	-	-	-	-	-	-	<b>0,0%</b>
Caixa e Bancos	-	-	-	-	-	-	-	-	-	-	-	-	-	-	-	0,0%
Outros Créditos	-	-	-	-	-	-	-	-	-	-	-	-	-	-	-	0,0%
<b>ATIVO NÃO CIRCULANTE</b>	-	-	-	-	-	-	-	-	-	-	-	-	-	-	-	<b>0,0%</b>
Créditos e Valores	-	-	-	-	-	-	-	-	-	-	-	-	-	-	-	0,0%
Imobilizado	-	-	-	-	-	-	-	-	-	-	-	-	-	-	-	0,0%
<b>TOTAL DO ATIVO</b>	-	-	-	-	-	-	-	-	-	-	-	-	-	-	-	<b>0,0%</b>

### 6.1.2 Passivos

Administradora Schmidt S.A.  
Em R\$ Milhares

PASSIVO E PATRIMÔNIO LÍQUIDO	set/23	out/23	nov/23	dez/23	jan/24	fev/24	mar/24	abr/24	mai/24	jun/24	jul/24	ago/24	set/24	Variação Mês Anterior	
														set/24-ago/24	A.H.
<b>PASSIVO CIRCULANTE</b>	<b>2.277</b>	<b>2.303</b>	<b>2.328</b>	<b>2.354</b>	<b>2.395</b>	<b>2.436</b>	<b>2.463</b>	<b>2.505</b>	<b>2.560</b>	<b>2.585</b>	<b>2.638</b>	<b>2.663</b>	<b>2.688</b>	<b>25</b>	<b>0,9%</b>
Fornecedores	233	233	233	233	233	233	234	235	235	234	234	233	233	(1)	-0,2%
Obrigações Tributárias	746	758	770	781	793	805	817	829	841	852	863	875	886	11	1,3%
Obrigações Trabalhistas	1.106	1.120	1.135	1.149	1.163	1.177	1.192	1.206	1.220	1.234	1.248	1.262	1.276	14	1,1%
Outras Obrigações	191	191	191	191	206	221	221	235	264	264	293	293	293	-	0,0%
<b>PASSIVO NÃO CIRCULANTE</b>	<b>839.101</b>	<b>839.130</b>	<b>839.159</b>	<b>839.189</b>	<b>839.203</b>	<b>839.218</b>	<b>890.302</b>	<b>890.319</b>	<b>890.319</b>	<b>890.349</b>	<b>890.350</b>	<b>890.380</b>	<b>890.409</b>	<b>30</b>	<b>0,0%</b>
Empréstimos e Financiamentos	9.340	9.369	9.398	9.428	9.442	9.457	9.486	9.503	9.504	9.533	9.534	9.564	9.594	30	0,3%
Investimentos	829.761	829.761	829.761	829.761	829.761	829.761	880.816	880.816	880.816	880.816	880.816	880.816	880.816	-	0,0%
<b>PATRIMÔNIO LÍQUIDO</b>	<b>(841.378)</b>	<b>(841.433)</b>	<b>(841.488)</b>	<b>(841.543)</b>	<b>(841.598)</b>	<b>(841.653)</b>	<b>(892.765)</b>	<b>(892.824)</b>	<b>(892.879)</b>	<b>(892.934)</b>	<b>(892.989)</b>	<b>(893.043)</b>	<b>(893.097)</b>	<b>(54)</b>	<b>0,0%</b>
Capital Social	661	661	661	661	661	661	661	661	661	661	661	661	661	-	0,0%
Reserva de Capital e Lucros	531	531	531	531	531	531	531	531	531	531	531	531	531	-	0,0%
Lucros/Prejuízos Acumulados	(842.570)	(842.625)	(842.680)	(842.735)	(842.790)	(842.846)	(893.957)	(894.016)	(894.072)	(894.126)	(894.181)	(894.235)	(894.289)	(54)	0,0%
<b>TOTAL DO PASSIVO</b>	-	-	-	-	-	-	-	-	-	-	-	-	-	-	<b>0,0%</b>

Os “Investimentos” no “Passivo Não Circulante” refere-se a conta “Controladas com Passivo Descoberto”. A conta “Empréstimos e Financiamentos” no “Passivo Não Circulante” refere-se a empresas coligadas. “Obrigações Trabalhistas” é composta principalmente pelas contas “INSS a Pagar” e “Honorários do Conselho e Diretoria a Pagar”.



### 6.1.3 Demonstração de resultados

Administradora Schmidt S.A.

Em R\$ Milhares

Demonstração de Resultado do Exercício - Mensal	set/23	out/23	nov/23	dez/23	jan/24	fev/24	mar/24	abr/24	mai/24	jun/24	jul/24	ago/24	set/24	Variação Mês Anterior		
														set/24-ago/24	A. H.	
<b>Receita Operacional Bruta</b>	-	-	-	-	-	-	-	-	-	-	-	-	-	-	0	0,0%
Despesas Administrativas	(41)	(47)	(47)	(47)	(47)	(47)	(49)	(51)	(47)	(47)	(47)	(47)	(47)	(47)	-	0,0%
Despesas Gerais	-	-	-	-	-	-	-	-	-	-	-	-	-	-	-	0,0%
Resultado Financeiro	(8)	(8)	(8)	(8)	(8)	(8)	(8)	(8)	(8)	(7)	(7)	(7)	(7)	(7)	0	0,0%
<b>Resultado Líquido do Exercício</b>	<b>(48)</b>	<b>(55)</b>	<b>(55)</b>	<b>(55)</b>	<b>(55)</b>	<b>(55)</b>	<b>(57)</b>	<b>(59)</b>	<b>(55)</b>	<b>(54)</b>	<b>(55)</b>	<b>(54)</b>	<b>(54)</b>	<b>(54)</b>	<b>0</b>	<b>0,0%</b>

Essa empresa não tem receitas, apenas despesas administrativas. A despesa com maior representatividade é referente a “Honorários da diretoria e conselho”.





## 6.2 Ponderosa Administração Indústria e Comércio S.A.

### 6.2.1 Ativos

Ponderosa Administração Indústria e Comércio S.A.

Em R\$ Milhares

ATIVO	set/23	out/23	nov/23	dez/23	jan/24	fev/24	mar/24	abr/24	mai/24	jun/24	jul/24	ago/24	set/24	Variação Mês Anterior	
														set/24-ago/24	A.H.
<b>ATIVO CIRCULANTE</b>	<b>218</b>	<b>218</b>	<b>218</b>	<b>218</b>	<b>218</b>	<b>218</b>	<b>218</b>	<b>218</b>	<b>218</b>	<b>218</b>	<b>218</b>	<b>218</b>	<b>218</b>	-	0,0%
Caixa e Bancos	-	-	-	-	-	-	-	-	-	-	-	-	-	-	0,0%
Outros Créditos	218	218	218	218	218	218	218	218	218	218	218	218	218	-	0,0%
Desp. Exerc. Seguinte Pg. Antecipado	-	-	-	-	-	-	-	-	-	-	-	-	-	-	0,0%
<b>ATIVO NÃO CIRCULANTE</b>	<b>53</b>	<b>53</b>	<b>53</b>	<b>53</b>	<b>53</b>	<b>53</b>	<b>53</b>	<b>53</b>	<b>53</b>	<b>53</b>	<b>53</b>	<b>53</b>	<b>53</b>	-	0,0%
Créditos e Valores	38	38	38	38	38	38	38	38	38	38	38	38	38	-	0,0%
Imobilizado	15	15	15	15	15	15	15	15	15	15	15	15	15	-	0,0%
<b>TOTAL DO ATIVO</b>	<b>272</b>	<b>272</b>	<b>272</b>	<b>272</b>	<b>272</b>	<b>272</b>	<b>272</b>	<b>272</b>	<b>272</b>	<b>272</b>	<b>272</b>	<b>272</b>	<b>272</b>	-	0,0%

As contas do ativo não apresentam variações em relação ao mês anterior. O valor de R\$ 218 mil em “Outros Créditos” é referente a “Tributos a Compensar e Recuperar”.

### 6.2.2 Passivos

Ponderosa Administração Indústria e Comércio S.A.

Em R\$ Milhares

PASSIVO E PATRIMÔNIO LÍQUIDO	set/23	out/23	nov/23	dez/23	jan/24	fev/24	mar/24	abr/24	mai/24	jun/24	jul/24	ago/24	set/24	Variação Mês Anterior	
														set/24-ago/24	A.H.
<b>PASSIVO CIRCULANTE</b>	<b>3.436</b>	<b>3.439</b>	<b>3.443</b>	<b>3.446</b>	<b>3.450</b>	<b>3.453</b>	<b>3.458</b>	<b>3.464</b>	<b>3.467</b>	<b>3.469</b>	<b>3.472</b>	<b>3.474</b>	<b>3.476</b>	<b>2</b>	<b>0,1%</b>
Fornecedores	-	-	-	-	-	-	2	3	3	2	1	-	-	(1)	-100,0%
Obrigações Tributárias	2.588	2.588	2.589	2.589	2.590	2.591	2.591	2.592	2.592	2.593	2.593	2.594	2.594	0	0,0%
Obrigações Trabalhistas	804	807	810	813	816	819	822	825	828	830	833	836	838	3	0,3%
Dividendos ou Lucros a pagar	26	26	26	26	26	26	26	26	26	26	26	26	26	-	0,0%
Outras Obrigações	19	19	19	19	19	19	19	19	19	19	19	19	19	-	0,0%
<b>PASSIVO NÃO CIRCULANTE</b>	<b>1.455.925</b>	<b>1.455.925</b>	<b>1.455.925</b>	<b>1.455.925</b>	<b>1.455.925</b>	<b>1.455.925</b>	<b>1.545.649</b>	<b>1.545.650</b>	<b>1.545.651</b>	<b>1.545.652</b>	<b>1.545.653</b>	<b>1.545.654</b>	<b>1.545.654</b>	<b>1</b>	<b>0,0%</b>
Empréstimos e Financiamentos	10.050	10.051	10.051	10.051	10.051	10.051	10.051	10.052	10.053	10.054	10.054	10.055	10.056	1	0,0%
Obrigações Tributárias e Sociais	-	-	-	-	-	-	-	-	-	-	-	-	-	-	0,0%
Investimentos	1.445.874	1.445.874	1.445.874	1.445.874	1.445.874	1.445.874	1.535.598	1.535.598	1.535.598	1.535.598	1.535.598	1.535.598	1.535.598	-	0,0%
<b>PATRIMÔNIO LÍQUIDO</b>	<b>(1.459.089)</b>	<b>(1.459.092)</b>	<b>(1.459.096)</b>	<b>(1.459.099)</b>	<b>(1.459.103)</b>	<b>(1.459.106)</b>	<b>(1.548.836)</b>	<b>(1.548.842)</b>	<b>(1.548.846)</b>	<b>(1.548.849)</b>	<b>(1.548.853)</b>	<b>(1.548.856)</b>	<b>(1.548.859)</b>	<b>(3)</b>	<b>0,0%</b>
Capital Social	2.636	2.636	2.636	2.636	2.636	2.636	2.636	2.636	2.636	2.636	2.636	2.636	2.636	-	0,0%
Reserva de Capital e Lucros	4.367	4.367	4.367	4.367	4.367	4.367	4.367	4.367	4.367	4.367	4.367	4.367	4.367	-	0,0%
Lucros/Prejuízos Acumulados	(1.466.092)	(1.466.095)	(1.466.099)	(1.466.102)	(1.466.106)	(1.466.109)	(1.555.839)	(1.555.845)	(1.555.849)	(1.555.852)	(1.555.856)	(1.555.859)	(1.555.862)	(3)	0,0%
<b>TOTAL DO PASSIVO</b>	<b>272</b>	<b>272</b>	<b>272</b>	<b>272</b>	<b>272</b>	<b>272</b>	<b>272</b>	<b>272</b>	<b>272</b>	<b>272</b>	<b>272</b>	<b>272</b>	<b>272</b>	-	<b>0,0%</b>

No mês em análise as contas do passivo não apresentaram variações significativas.

O saldo da conta “Investimentos” no “Passivo não Circulante” é decorrente de “Controladas com Passivo Descoberto”. A conta “Obrigações Trabalhistas” é composta por “INSS a Pagar”; a conta “Outros Créditos” no “Ativo Circulante” é referente a “Tributos a Compensar e Recuperar”. Os “Empréstimos e Financiamentos” do “Passivo não Circulante” são compostos por empréstimos das empresas do próprio Grupo Schmidt.



## 6.2.3 Demonstração de resultados

Ponderosa Administração Indústria e Comércio S.A.

Em R\$ Milhares

Demonstração de Resultado do Exercício - Mensal	set/23	out/23	nov/23	dez/23	jan/24	fev/24	mar/24	abr/24	mai/24	jun/24	jul/24	ago/24	set/24	Variação Mês Anterior		
														set/24-ago/24	A.H.	
<b>Receita Operacional Bruta</b>	-	-	-	-	-	-	-	-	-	-	-	-	-	-	-	0,0%
Despesas Gerais	(0)	(0)	-	-	-	-	(2)	(3)	-	(0)	(0)	-	-	-	-	0,0%
Resultado Negativo Equivalência Patrimonial	-	-	-	-	-	-	-	-	-	-	-	-	-	-	-	0,0%
Resultado Financeiro	(4)	(4)	(4)	(4)	(4)	(4)	(4)	(4)	(4)	(3)	(3)	(3)	(3)	0	0,1%	
Outras Receitas e Desp Operacionais	-	-	-	-	-	-	-	-	-	-	-	-	-	-	-	0,0%
<b>Resultado Líquido do Exercício</b>	<b>(4)</b>	<b>(4)</b>	<b>(4)</b>	<b>(4)</b>	<b>(4)</b>	<b>(4)</b>	<b>(5)</b>	<b>(7)</b>	<b>(4)</b>	<b>(3)</b>	<b>(3)</b>	<b>(3)</b>	<b>(3)</b>	<b>0</b>	<b>0,1%</b>	

Essa empresa não apresenta receitas, apenas despesas.

## 6.3 Porcelana Schmidt S.A.

### 6.3.1 Ativos

Porcelana Schmidt S.A.

Em R\$ Mil

ATIVO														Variação Mês Anterior	
	set/23	out/23	nov/23	dez/23	jan/24	fev/24	mar/24	abr/24	mai/24	jun/24	jul/24	ago/24	set/24	set/24-ago/24	A.H.
<b>ATIVO CIRCULANTE</b>	<b>3.358</b>	<b>3.347</b>	<b>3.335</b>	<b>3.323</b>	<b>3.316</b>	<b>3.351</b>	<b>3.339</b>	<b>3.327</b>	<b>3.315</b>	<b>3.303</b>	<b>3.292</b>	<b>3.280</b>	<b>3.359</b>	<b>80</b>	<b>2,4%</b>
% ATIVO CIRCULANTE sobre Total Ativo	6,50%	6,49%	6,47%	6,45%	6,43%	6,50%	6,63%	6,61%	6,59%	6,57%	6,55%	6,54%	6,68%		
Caixa e Bancos	-	-	-	-	-	-	-	-	-	-	-	-	-	0	0,0%
Contas a Receber Clientes	3.075	3.075	3.075	3.075	3.075	3.075	3.075	3.075	3.075	3.075	3.075	3.075	3.075	0	0,0%
Outros Créditos	180	180	180	180	180	180	180	180	180	180	180	180	180	0	0,0%
Desp. Exerc. Seguinte Pg. Antecipado	104	92	80	68	61	97	85	73	61	49	37	25	105	80	320,3%
<b>ATIVO NÃO CIRCULANTE</b>	<b>48.281</b>	<b>48.259</b>	<b>48.239</b>	<b>48.223</b>	<b>48.212</b>	<b>48.197</b>	<b>46.995</b>	<b>46.985</b>	<b>46.964</b>	<b>46.948</b>	<b>46.923</b>	<b>46.906</b>	<b>46.897</b>	<b>(9)</b>	<b>0,0%</b>
% ATIVO NÃO CIRCULANTE sobre Total Ativo	93,50%	93,51%	93,53%	93,55%	93,57%	93,50%	93,37%	93,39%	93,41%	93,43%	93,45%	93,46%	93,32%		
Créditos e Valores	2.088	2.088	2.088	2.088	2.088	2.088	2.088	2.088	2.088	2.088	2.088	2.088	2.088	-	0,0%
Bloqueios Judiciais	29	29	29	29	29	29	29	29	29	29	29	29	29	-	0,0%
Cessão de Crédito	901	901	901	901	901	901	901	901	901	901	901	901	901	-	0,0%
Participação em Empresa Controladas	24.386	24.386	24.386	24.386	24.386	24.386	23.219	23.219	23.219	23.219	23.219	23.219	23.219	-	0,0%
Investimentos	16.869	16.848	16.828	16.811	16.801	16.785	16.751	16.741	16.720	16.703	16.679	16.661	16.652	(9)	-0,1%
Imobilizado	4.008	4.008	4.008	4.008	4.008	4.008	4.008	4.008	4.008	4.008	4.008	4.008	4.008	-	0,0%
<b>TOTAL DO ATIVO</b>	<b>51.639</b>	<b>51.606</b>	<b>51.574</b>	<b>51.546</b>	<b>51.528</b>	<b>51.548</b>	<b>50.335</b>	<b>50.312</b>	<b>50.280</b>	<b>50.251</b>	<b>50.215</b>	<b>50.185</b>	<b>50.256</b>	<b>71</b>	<b>0,1%</b>

No mês em análise não apresentou variação relevante no Ativo.

A conta “Créditos e Valores” no “Ativo Não Circulante” é composta por créditos das empresas do Grupo Schmidt, com exceção do valor de R\$ 2,08 milhões que consta como “Crédito de Terceiros”. “Outros Créditos” no “Ativo Circulante” é composto pela conta “Adiantamento a Fornecedores”.

## 6.3.2 Passivos

Porcelana Schmidt S.A.

Em R\$ Mil

PASSIVO E PATRIMÔNIO LÍQUIDO														Variação Mês Anterior	
	set/23	out/23	nov/23	dez/23	jan/24	fev/24	mar/24	abr/24	mai/24	jun/24	jul/24	ago/24	set/24	set/24-ago/24	A.H.
<b>PASSIVO CIRCULANTE</b>	<b>375.875</b>	<b>377.229</b>	<b>378.586</b>	<b>379.944</b>	<b>381.303</b>	<b>382.717</b>	<b>353.662</b>	<b>376.056</b>	<b>377.160</b>	<b>378.151</b>	<b>379.127</b>	<b>380.104</b>	<b>381.192</b>	<b>1.089</b>	<b>0,3%</b>
% PASSIVO CIRCULANTE sobre Total Passivo	727,89%	730,98%	734,06%	737,10%	740,00%	742,45%	702,62%	747,44%	750,12%	752,52%	755,01%	757,40%	758,49%		
Fornecedores	112	99	89	80	72	67	54	50	39	37	27	18	115	97	530,2%
Obrigações Tributárias	283.501	284.529	285.558	286.586	287.615	288.695	259.314	281.373	282.150	282.841	283.526	284.211	284.902	691	0,2%
Obrigações Trabalhistas	92.200	92.538	92.877	93.215	93.554	93.893	94.231	94.570	94.908	95.209	95.510	95.811	96.112	301	0,3%
Obrigações com Representantes	10	10	10	10	10	10	10	10	10	10	10	10	10	-	0,0%
Outras Obrigações	53	53	53	53	53	53	53	53	53	53	53	53	53	-	0,0%
<b>PASSIVO NÃO CIRCULANTE</b>	<b>16.760</b>	<b>16.760</b>	<b>16.760</b>	<b>16.760</b>	<b>16.760</b>	<b>16.760</b>	<b>19.597</b>	<b>19.597</b>	<b>19.597</b>	<b>19.597</b>	<b>19.597</b>	<b>19.597</b>	<b>19.597</b>	<b>-</b>	<b>0,0%</b>
% PASSIVO NÃO CIRCULANTE sobre Total Passivo	32,46%	32,48%	32,50%	32,51%	32,53%	32,51%	38,93%	38,95%	38,98%	39,00%	39,03%	39,05%	38,99%		
Empréstimos e Financiamentos	1.237	1.237	1.237	1.237	1.237	1.237	1.237	1.237	1.237	1.237	1.237	1.237	1.237	-	0,0%
Obrigações Tributárias e Sociais	62	62	62	62	62	62	2.147	2.147	2.147	2.147	2.147	2.147	2.147	-	0,0%
Provisão IR e CSLL Diferido	-	-	-	-	-	-	-	-	-	-	-	-	-	-	0,0%
Investimentos	15.460	15.460	15.460	15.460	15.460	15.460	16.213	16.213	16.213	16.213	16.213	16.213	16.213	-	0,0%
<b>PATRIMÔNIO LÍQUIDO</b>	<b>(340.996)</b>	<b>(342.383)</b>	<b>(343.772)</b>	<b>(345.158)</b>	<b>(346.535)</b>	<b>(347.928)</b>	<b>(322.925)</b>	<b>(345.341)</b>	<b>(346.478)</b>	<b>(347.497)</b>	<b>(348.509)</b>	<b>(349.515)</b>	<b>(350.533)</b>	<b>(1.018)</b>	<b>-0,3%</b>
% PATRIMÔNIO LÍQUIDO sobre Total Passivo	-660,35%	-663,46%	-666,56%	-669,61%	-672,52%	-674,96%	-641,56%	-686,39%	-689,10%	-691,52%	-694,04%	-696,45%	-697,49%		
Capital Social	20.394	20.394	20.394	20.394	20.394	20.394	20.394	20.394	20.394	20.394	20.394	20.394	20.394	-	0,0%
Reserva de Capital e Lucros	15.603	15.603	15.603	15.603	15.603	15.603	15.603	15.603	15.603	15.603	15.603	15.603	15.603	-	0,0%
Lucros/Prejuízos Acumulados	(376.994)	(378.380)	(379.770)	(381.156)	(382.533)	(383.926)	(358.923)	(381.338)	(382.476)	(383.495)	(384.507)	(385.513)	(386.531)	(1.018)	-0,3%
<b>TOTAL DO PASSIVO</b>	<b>51.639</b>	<b>51.606</b>	<b>51.574</b>	<b>51.546</b>	<b>51.528</b>	<b>51.548</b>	<b>50.335</b>	<b>50.312</b>	<b>50.280</b>	<b>50.251</b>	<b>50.215</b>	<b>50.185</b>	<b>50.256</b>	<b>71</b>	<b>0,1%</b>

Em setembro de 2024 as “Obrigações Tributárias” e “Obrigações Trabalhistas” aumentaram devido à “Variação Monetária Passiva”.

Características de grupos de contas: Os “Empréstimos e Financiamentos” no “Passivo Não Circulante” são das empresas do próprio Grupo Schmidt. Os “Investimentos” no “Passivo Não Circulante” referem-se a conta “Controladas com Passivo Descoberto”.



### 6.3.3 Demonstração de resultados

Porcelana Schmidt S.A.

Em R\$ Milhares

Demonstração de Resultado do Exercício - Mensal	set/23	out/23	nov/23	dez/23	jan/24	fev/24	mar/24	abr/24	mai/24	jun/24	jul/24	ago/24	set/24	Variação Mês Anterior		
														set/24-ago/24	A.H.	
Receita Arrendamento	-	-	-	-	-	-	-	-	-	-	-	-	-	-	-	0,0%
Res. Positivo Equivalência Patrimonial	-	-	-	-	-	-	-	-	-	-	-	-	-	-	-	0,0%
Res. Negativo Equivalência Patrimonial	-	-	-	-	-	-	-	-	-	-	-	-	-	-	-	0,0%
Despesas Administrativas	(24)	(19)	(23)	(19)	(10)	(26)	(28)	(18)	(22)	(27)	(20)	(14)	(28)	(15)	-106,0%	
Despesas Gerais	-	-	-	-	-	-	-	-	-	-	-	-	-	-	-	0,0%
Resultado Financeiro	(1.367)	(1.367)	(1.367)	(1.367)	(1.367)	(1.367)	26.951	(1.116)	(1.116)	(992)	(992)	(992)	(989)	3	0,3%	
<b>Resultado Líquido do Exercício</b>	<b>(1.391)</b>	<b>(1.386)</b>	<b>(1.390)</b>	<b>(1.386)</b>	<b>(1.377)</b>	<b>(1.393)</b>	<b>26.923</b>	<b>(1.134)</b>	<b>(1.137)</b>	<b>(1.019)</b>	<b>(1.012)</b>	<b>(1.006)</b>	<b>(1.018)</b>	<b>(12)</b>	<b>-1,2%</b>	

Essa empresa não possui receita.

Na “Despesas Administrativas” a conta de maior valor é “Utilidades e Serviços” (Comunicações).

As despesas financeiras englobam a conta de variação monetária passiva que se refere a atualização da dívida tributária e social.

Em setembro de 2024 obteve prejuízo de R\$ 1,0 milhão.



## 6.4 Schmidt Indústria, Comércio, Importação e Exportação Ltda.

### 6.4.1 Ativos

Schmidt Indústria, Comércio, Importação e Exportação Ltda.  
Em R\$ Mil

ATIVO	set/23	out/23	nov/23	dez/23	jan/24	fev/24	mar/24	abr/24	mai/24	jun/24	jul/24	ago/24	set/24	Variação Mês Anterior	
														set/24-ago/24	A.H.
<b>ATIVO CIRCULANTE</b>	<b>42.341</b>	<b>41.772</b>	<b>42.835</b>	<b>41.837</b>	<b>42.437</b>	<b>43.152</b>	<b>59.068</b>	<b>60.803</b>	<b>61.735</b>	<b>63.845</b>	<b>65.043</b>	<b>69.074</b>	<b>70.155</b>	<b>1.081</b>	<b>1,6%</b>
% ATIVO CIRCULANTE sobre Total Ativo	58,72%	58,36%	58,77%	57,97%	58,27%	58,63%	71,71%	72,26%	72,30%	72,93%	73,24%	74,38%	74,65%		
Caixa e Bancos	4.601	4.523	4.428	4.818	3.808	3.538	3.869	3.612	3.526	3.537	3.956	4.200	4.348	148	3,5%
Contas a Receber de Clientes	7.308	7.086	7.612	6.507	6.129	5.243	6.157	6.112	6.579	8.224	8.375	11.466	11.748	282	2,5%
Estoques	24.146	24.536	24.745	26.271	27.551	29.016	29.112	31.318	31.716	32.691	32.986	32.666	32.783	117	0,4%
Outros Créditos	6.286	5.626	6.049	4.242	4.949	5.355	19.930	19.761	19.913	19.392	19.726	20.742	21.276	535	2,6%
<b>ATIVO NÃO CIRCULANTE</b>	<b>29.771</b>	<b>29.808</b>	<b>30.052</b>	<b>30.327</b>	<b>30.392</b>	<b>30.444</b>	<b>23.305</b>	<b>23.345</b>	<b>23.657</b>	<b>23.703</b>	<b>23.761</b>	<b>23.794</b>	<b>23.823</b>	<b>29</b>	<b>0,1%</b>
% ATIVO NÃO CIRCULANTE sobre Total Ativo	41,28%	41,64%	41,23%	42,03%	41,73%	41,37%	28,29%	27,74%	27,70%	27,07%	26,76%	25,62%	25,35%		
Créditos e Valores	124	124	124	124	124	124	124	124	124	124	124	124	124	-	0,0%
Participação em Controladas/Coligadas	13.297	13.333	13.368	13.401	13.420	13.436	13.473	13.495	13.503	13.537	13.546	13.581	13.623	42	0,3%
Tributos a Compensar e Recuperar	-	-	-	-	-	-	(7.174)	(7.174)	(7.174)	(7.174)	(7.174)	(7.174)	(7.174)	-	0,0%
Dep. Judiciais e Valores Vinculados	5.056	5.060	5.060	5.060	5.077	5.091	5.091	5.112	5.112	5.126	5.178	5.179	5.179	0	0,0%
Imobilizado	11.293	11.290	11.499	11.741	11.771	11.793	11.790	11.788	12.092	12.089	12.087	12.084	12.070	(14)	-0,1%
Consignação	-	-	-	-	-	-	-	-	-	-	-	-	-	-	0,0%
<b>TOTAL DO ATIVO</b>	<b>72.111</b>	<b>71.580</b>	<b>72.887</b>	<b>72.164</b>	<b>72.829</b>	<b>73.596</b>	<b>82.373</b>	<b>84.148</b>	<b>85.392</b>	<b>87.548</b>	<b>88.804</b>	<b>92.868</b>	<b>93.978</b>	<b>1.110</b>	<b>1,2%</b>

Em setembro de 2024 o “Ativo Circulante” aumentou em R\$ 1,1 milhão em relação ao mês anterior.

O Ativo não circulante apresentou um aumento de R\$ 29 mil em relação ao mês anterior.

## 6.4.2 Passivos

Schmidt Indústria, Comércio, Importação e Exportação Ltda.

Em R\$ Mil

PASSIVO E PATRIMÔNIO LÍQUIDO														Variação Mês Anterior	
	set/23	out/23	nov/23	dez/23	jan/24	fev/24	mar/24	abr/24	mai/24	jun/24	jul/24	ago/24	set/24	set/24-ago/24	A.H.
<b>PASSIVO CIRCULANTE</b>	<b>1.278.047</b>	<b>1.282.203</b>	<b>1.289.972</b>	<b>1.295.280</b>	<b>1.302.394</b>	<b>1.309.991</b>	<b>1.228.177</b>	<b>1.236.274</b>	<b>1.244.647</b>	<b>1.251.209</b>	<b>1.257.756</b>	<b>1.267.532</b>	<b>1.273.787</b>	<b>6.255</b>	<b>0,49%</b>
% PASSIVO CIRCULANTE sobre Total Passivo	1772,32%	1791,28%	1769,83%	1794,91%	1788,29%	1779,98%	1490,99%	1469,17%	1457,56%	1429,17%	1416,32%	1364,88%	1355,41%		
Fornecedores	7.478	6.639	6.803	6.963	6.976	7.447	7.054	8.624	9.124	8.521	8.348	8.456	8.659	203,7	2,41%
Empréstimos e Financiamentos	6.793	5.300	6.130	6.303	4.855	5.788	5.206	4.956	5.758	5.736	5.745	8.038	6.548	(1.490,4)	-18,54%
Obrigações com Representantes	978	755	707	721	2.076	2.185	2.069	2.079	2.048	2.061	1.969	2.055	2.338	283,5	13,80%
Obrigações Tributárias	1.024.728	1.030.231	1.035.338	1.040.206	1.045.236	1.049.745	967.134	971.617	976.614	981.818	986.893	991.591	996.631	5.040,5	0,51%
Obrigações Trabalhistas	216.918	218.430	219.943	220.092	222.140	223.873	225.744	227.625	229.803	231.468	233.239	235.040	236.934	1.893,7	0,81%
Recuperação Judicial	7.237	7.237	7.237	7.237	7.237	7.237	7.237	7.237	7.237	7.237	7.237	7.237	7.237	-	0,00%
Outras Obrigações	13.916	13.611	13.813	13.759	13.874	13.716	13.732	14.136	14.063	14.368	14.325	15.115	15.439	323,9	2,14%
<b>PASSIVO NÃO CIRCULANTE</b>	<b>53.994</b>	<b>54.197</b>	<b>54.229</b>	<b>54.535</b>	<b>54.728</b>	<b>54.980</b>	<b>106.921</b>	<b>107.150</b>	<b>107.266</b>	<b>107.266</b>	<b>107.398</b>	<b>107.231</b>	<b>107.374</b>	<b>143</b>	<b>0,13%</b>
% PASSIVO NÃO CIRCULANTE sobre Total Passivo	74,88%	75,72%	74,40%	75,57%	75,15%	74,71%	129,80%	127,34%	125,62%	122,52%	120,94%	115,47%	114,26%		
Fornecedores	-	-	-	-	-	-	-	-	-	-	-	-	-	-	0,00%
Empréstimos e Financiamentos	30.347	30.347	30.347	30.347	30.347	30.347	30.347	30.347	30.347	30.347	30.347	30.347	30.347	-	0,00%
Empréstimos Coligadas e Controladas	23.012	23.222	23.261	23.575	23.776	24.035	24.165	24.544	24.659	24.660	24.942	24.923	25.067	143	0,58%
Obrigações Tributárias e Sociais	145	138	131	124	117	111	51.923	51.774	51.774	51.774	51.624	51.475	51.475	-	0,00%
Outras contas a Pagar	15	15	15	15	15	15	15	15	15	15	15	15	15	-	0,00%
Consignação	475	476	475	475	474	474	471	471	471	471	471	471	471	-	0,00%
<b>PATRIMÔNIO LÍQUIDO</b>	<b>(1.259.930)</b>	<b>(1.264.820)</b>	<b>(1.271.314)</b>	<b>(1.277.651)</b>	<b>(1.284.294)</b>	<b>(1.291.376)</b>	<b>(1.252.725)</b>	<b>(1.259.276)</b>	<b>(1.266.521)</b>	<b>(1.270.928)</b>	<b>(1.276.350)</b>	<b>(1.281.896)</b>	<b>(1.287.184)</b>	<b>(5.288)</b>	<b>-0,41%</b>
% PATRIMÔNIO LÍQUIDO sobre Total Passivo	-1747,20%	-1766,99%	-1744,23%	-1770,49%	-1763,44%	-1754,69%	-1520,79%	-1496,50%	-1483,18%	-1451,70%	-1437,26%	-1380,35%	-1369,67%		
Capital Social	20	20	20	20	20	20	20	20	20	20	20	20	20	-	0,00%
Lucros/Prejuízos Acumulados	(1.259.950)	(1.264.840)	(1.271.334)	(1.277.671)	(1.284.314)	(1.291.396)	(1.252.745)	(1.259.296)	(1.266.541)	(1.270.948)	(1.276.370)	(1.281.916)	(1.287.204)	(5.288)	-0,41%
<b>TOTAL DO PASSIVO</b>	<b>72.111</b>	<b>71.580</b>	<b>72.887</b>	<b>72.164</b>	<b>72.829</b>	<b>73.596</b>	<b>82.373</b>	<b>84.148</b>	<b>85.392</b>	<b>87.548</b>	<b>88.804</b>	<b>92.868</b>	<b>93.978</b>	<b>1.110</b>	<b>1,20%</b>

Em setembro de 2024 as contas do “Passivo Circulante” apresentaram aumento de R\$ 6,3 milhões que representa 0,49% em relação ao mês anterior.

As contas do “Passivo não Circulante” apresentaram aumento que representam R\$ 143 mil em relação ao mês anterior.

A variação no “Patrimônio Líquido” é gerada pelo resultado líquido do exercício, apresentado a seguir no Demonstrativo de Resultado.

## 6.4.3 Demonstração de resultados

Schmidt Indústria, Comércio, Importação e Exportação Ltda.

Em R\$ Milhares														Variação Mês Anterior	
Demonstração de Resultado do Exercício - Mensal	set/23	out/23	nov/23	dez/23	jan/24	fev/24	mar/24	abr/24	mai/24	jun/24	jul/24	ago/24	set/24	set/24-ago/24	A.H.
Receita Operacional Bruta	9.488	12.124	9.715	8.778	11.078	9.588	11.436	9.927	10.821	10.707	11.967	13.679	11.745	(1.934)	-14,1%
Impostos Sobre Vendas	(2.313)	(2.930)	(2.636)	(2.423)	(2.625)	(1.884)	(2.985)	(2.211)	(2.361)	(2.812)	(3.004)	(2.954)	(2.991)	(37)	-1,2%
Devoluções de Vendas	(1.393)	(2.311)	(737)	(969)	(1.825)	(3.419)	(579)	(2.122)	(1.856)	(976)	(1.697)	(3.212)	(1.056)	2.155	67,1%
<b>Receita Líquida</b>	<b>5.781</b>	<b>6.882</b>	<b>6.342</b>	<b>5.386</b>	<b>6.628</b>	<b>4.285</b>	<b>7.872</b>	<b>5.593</b>	<b>6.604</b>	<b>6.919</b>	<b>7.266</b>	<b>7.514</b>	<b>7.698</b>	<b>184</b>	<b>2,5%</b>
<b>(-) Custos do Produtos Vendidos</b>	<b>(2.221)</b>	<b>(2.199)</b>	<b>(3.777)</b>	<b>(2.702)</b>	<b>(3.340)</b>	<b>(2.415)</b>	<b>(4.045)</b>	<b>(3.624)</b>	<b>(4.198)</b>	<b>(3.175)</b>	<b>(4.317)</b>	<b>(4.854)</b>	<b>(4.394)</b>	<b>461</b>	<b>9,5%</b>
% (-) Custos do Produtos Vendidos sobre ROL	-38,42%	-31,96%	-59,56%	-50,18%	-50,40%	-56,37%	-51,39%	-64,79%	-63,57%	-45,88%	-59,41%	-64,60%	-57,07%		
<b>Resultado Bruto</b>	<b>3.560</b>	<b>4.683</b>	<b>2.564</b>	<b>2.683</b>	<b>3.287</b>	<b>1.869</b>	<b>3.827</b>	<b>1.969</b>	<b>2.406</b>	<b>3.744</b>	<b>2.949</b>	<b>2.660</b>	<b>3.304</b>	<b>645</b>	<b>24,2%</b>
% Resultado Bruto sobre ROL	61,58%	68,04%	40,44%	49,82%	49,60%	43,63%	48,61%	35,21%	36,43%	54,12%	40,59%	35,40%	42,93%		
<b>Despesas</b>	<b>(4.109)</b>	<b>(3.859)</b>	<b>(3.427)</b>	<b>(3.063)</b>	<b>(4.011)</b>	<b>(2.679)</b>	<b>(2.580)</b>	<b>(2.396)</b>	<b>(3.089)</b>	<b>(2.686)</b>	<b>(2.426)</b>	<b>(2.235)</b>	<b>(2.776)</b>	<b>(540)</b>	<b>-24,2%</b>
% Despesas sobre ROL	-71,08%	-56,08%	-54,04%	-56,87%	-60,52%	-62,52%	-32,78%	-42,84%	-46,77%	-38,82%	-33,39%	-29,75%	-36,06%		
Despesas de Vendas e Marketing	(270)	(366)	(671)	(278)	(1.601)	(252)	(218)	(205)	(151)	(307)	(300)	(279)	(259)	19	7,0%
Despesas Administrativas	(2.207)	(1.972)	(2.209)	(2.195)	(1.832)	(1.728)	(1.872)	(1.571)	(2.205)	(1.833)	(1.378)	(1.351)	(1.640)	(289)	-21,4%
Despesas Tributárias	(18)	(30)	(13)	(16)	(25)	(14)	(48)	(23)	(30)	(34)	(21)	(28)	(17)	11	39,5%
Despesas com Pessoal	(1.620)	(1.799)	(563)	(579)	(555)	(688)	(446)	(612)	(712)	(527)	(735)	(592)	(883)	(291)	-49,1%
Outras Receitas e Despesas Operacionais	5	309	28	6	2	3	3	14	10	15	7	14	23	9	62,3%
Despesas Diretores e Conselheiros	-	(1)	-	-	-	-	-	-	-	-	-	-	-	-	0,0%
<b>Result. antes Receitas Desp. Financeiras</b>	<b>(549)</b>	<b>824</b>	<b>(862)</b>	<b>(379)</b>	<b>(724)</b>	<b>(810)</b>	<b>1.247</b>	<b>(427)</b>	<b>(683)</b>	<b>1.058</b>	<b>523</b>	<b>425</b>	<b>529</b>	<b>104</b>	<b>24,6%</b>
% Result. antes Receitas Desp. Financeiras sobre ROL	-9,50%	11,97%	-13,60%	-7,05%	-10,92%	-18,89%	15,84%	-7,63%	-10,34%	15,29%	7,20%	5,65%	6,87%		
Receitas Financeiras	58	51	74	75	104	24	42.502	25	52	259	66	62	12	(50)	-80,1%
Despesas Financeiras	(5.731)	(5.765)	(5.705)	(6.033)	(6.022)	(6.297)	(5.097)	(5.606)	(6.614)	(5.724)	(6.011)	(6.032)	(5.797)	235	3,9%
<b>Resultado Antes do IRPJ-CSLL</b>	<b>(6.222)</b>	<b>(4.891)</b>	<b>(6.493)</b>	<b>(6.338)</b>	<b>(6.642)</b>	<b>(7.082)</b>	<b>38.652</b>	<b>(6.008)</b>	<b>(7.244)</b>	<b>(4.407)</b>	<b>(5.422)</b>	<b>(5.545)</b>	<b>(5.256)</b>	<b>290</b>	<b>5,2%</b>
% Resultado Antes do IRPJ-CSLL sobre ROL	-107,62%	-71,06%	-102,39%	-117,67%	-100,22%	-165,30%	491,01%	-107,41%	-109,69%	-63,70%	-74,63%	-73,80%	-68,27%		
IRPJ-CSLL														-	0,0%
<b>Resultado Líquido do Exercício</b>	<b>(6.222)</b>	<b>(4.891)</b>	<b>(6.493)</b>	<b>(6.338)</b>	<b>(6.642)</b>	<b>(7.082)</b>	<b>38.652</b>	<b>(6.008)</b>	<b>(7.244)</b>	<b>(4.407)</b>	<b>(5.422)</b>	<b>(5.545)</b>	<b>(5.256)</b>	<b>290</b>	<b>5,2%</b>
% Resultado Líquido do Exercício sobre ROL	-107,62%	-71,06%	-102,39%	-117,67%	-100,22%	-165,30%	491,01%	-107,41%	-109,69%	-63,70%	-74,63%	-73,80%	-68,27%		

Com base nas informações apresentadas o “Resultado Líquido do Exercício”, em setembro de 2024, obteve prejuízo de R\$ 5,3 milhões. Do prejuízo no período o montante de -R\$ 3,5 milhões é referente à variação monetária passiva que compõe a conta Despesas Financeiras.





## 6.5 Cerâmica Indústria, Cerâmica e Mineração Ltda.

### 6.5.1 Ativos

Cerâmica Indústria, Cerâmica e Mineração Ltda.  
Em R\$ Mil

ATIVO														Variação Mês Anterior	
	set/23	out/23	nov/23	dez/23	jan/24	fev/24	mar/24	abr/24	mai/24	jun/24	jul/24	ago/24	set/24	set/24-ago/24	A.H.
<b>ATIVO CIRCULANTE</b>	<b>297</b>	<b>302</b>	<b>485</b>	<b>394</b>	<b>434</b>	<b>449</b>	<b>480</b>	<b>539</b>	<b>647</b>	<b>717</b>	<b>705</b>	<b>796</b>	<b>796</b>	<b>(0)</b>	<b>0,0%</b>
% ATIVO CIRCULANTE sobre Total Ativo	3,14%	3,11%	4,88%	3,87%	4,16%	4,18%	4,39%	4,73%	5,55%	6,11%	5,85%	6,56%	6,46%		
Caixa e Bancos	5	5	8	8	10	7	6	15	13	12	5	11	8	(2)	-22,2%
Contas a Receber de Clientes	3	-	2	-	1	-	5	1	-	-	11	11	-	(11)	-100,0%
Estoques	155	130	235	216	252	303	284	323	423	515	542	659	676	17	2,5%
Outros Créditos	133	168	241	170	172	139	185	200	211	191	147	115	112	(3)	-2,7%
<b>ATIVO NÃO CIRCULANTE</b>	<b>9.165</b>	<b>9.402</b>	<b>9.465</b>	<b>9.802</b>	<b>10.020</b>	<b>10.290</b>	<b>10.468</b>	<b>10.858</b>	<b>11.002</b>	<b>11.027</b>	<b>11.345</b>	<b>11.350</b>	<b>11.520</b>	<b>170</b>	<b>1,5%</b>
% ATIVO NÃO CIRCULANTE sobre Total Ativo	96,86%	96,89%	95,12%	96,13%	95,84%	95,82%	95,61%	95,27%	94,45%	93,89%	94,15%	93,44%	93,54%		
Dep. Judiciais e Valores Vinculados	22	22	22	22	22	22	22	22	22	22	22	22	22	-	0,0%
Crédito e Valores	2.908	3.144	3.208	3.545	3.763	4.033	4.211	4.600	4.745	4.769	5.088	5.093	5.263	170	3,3%
Cessão de Crédito	5.887	5.887	5.887	5.887	5.887	5.887	5.887	5.887	5.887	5.887	5.887	5.887	5.887	-	0,0%
Imobilizado	348	348	348	348	348	348	348	348	348	348	348	348	348	-	0,0%
<b>TOTAL DO ATIVO</b>	<b>9.462</b>	<b>9.704</b>	<b>9.951</b>	<b>10.197</b>	<b>10.454</b>	<b>10.739</b>	<b>10.949</b>	<b>11.396</b>	<b>11.649</b>	<b>11.744</b>	<b>12.051</b>	<b>12.147</b>	<b>12.316</b>	<b>169</b>	<b>1,4%</b>

As contas do ativo não apresentaram variações significativas no período.

Características das contas: “Crédito e Valores” no “Ativo Não Circulante” é composta por créditos as empresas do Grupo Schmidt. E a conta “Outros Créditos” é composta por “Adiantamento a Fornecedores” e “Tributos a Compensar e Recuperar.”

## 6.5.2 Passivos

Ceramina Indústria, Cerâmica e Mineração Ltda.

Em R\$ Mil

PASSIVO E PATRIMÔNIO LÍQUIDO	VARIÁVELS														Variação Mês Anterior	
	set/23	out/23	nov/23	dez/23	jan/24	fev/24	mar/24	abr/24	mai/24	jun/24	jul/24	ago/24	set/24	set/24-ago/24	A.H.	
<b>PASSIVO CIRCULANTE</b>	<b>16.329</b>	<b>16.620</b>	<b>16.958</b>	<b>17.211</b>	<b>17.540</b>	<b>17.924</b>	<b>16.419</b>	<b>16.901</b>	<b>17.175</b>	<b>17.378</b>	<b>17.696</b>	<b>17.904</b>	<b>18.080</b>	<b>177</b>	<b>1,0%</b>	
% PASSIVO CIRCULANTE sobre Total Passivo	172,58%	171,27%	170,42%	168,80%	167,78%	166,90%	149,96%	148,30%	147,44%	147,97%	146,85%	147,40%	146,81%			
Fornecedores	378	355	438	410	405	494	470	569	614	601	558	542	448	(94)	-17,4%	
Obrigações Tributárias	7.310	7.502	7.677	7.917	8.120	8.302	6.713	6.979	7.098	7.197	7.436	7.537	7.698	161	2,1%	
Obrigações Trabalhistas	8.630	8.751	8.832	8.870	9.004	9.108	9.220	9.334	9.441	9.553	9.668	9.787	9.891	104	1,1%	
Outras Obrigações	11	11	11	15	12	19	16	19	23	27	34	38	44	6	16,3%	
<b>PASSIVO NÃO CIRCULANTE</b>	<b>9.201</b>	<b>9.201</b>	<b>9.201</b>	<b>9.201</b>	<b>9.201</b>	<b>9.201</b>	<b>10.440</b>	<b>10.440</b>	<b>10.440</b>	<b>10.440</b>	<b>10.440</b>	<b>10.440</b>	<b>10.440</b>	<b>-</b>	<b>0,0%</b>	
% PASSIVO NÃO CIRCULANTE sobre Total Passivo	97,25%	94,82%	92,47%	90,24%	88,01%	85,68%	95,36%	91,61%	89,62%	88,90%	86,64%	85,95%	84,77%			
Empréstimos e Financiamentos	2.129	2.129	2.129	2.129	2.129	2.129	2.129	2.129	2.129	2.129	2.129	2.129	2.129	-	0,0%	
Obrigações Tributárias	-	-	-	-	-	-	1.239	1.239	1.239	1.239	1.239	1.239	1.239	-	0,0%	
Empréstimos Coligadas	7.072	7.072	7.072	7.072	7.072	7.072	7.072	7.072	7.072	7.072	7.072	7.072	7.072	-	0,0%	
<b>PATRIMÔNIO LÍQUIDO</b>	<b>(16.069)</b>	<b>(16.117)</b>	<b>(16.208)</b>	<b>(16.216)</b>	<b>(16.287)</b>	<b>(16.386)</b>	<b>(15.911)</b>	<b>(15.945)</b>	<b>(15.967)</b>	<b>(16.074)</b>	<b>(16.085)</b>	<b>(16.197)</b>	<b>(16.205)</b>	<b>(7)</b>	<b>0,0%</b>	
% PATRIMÔNIO LÍQUIDO sobre Total Passivo	-169,83%	-166,10%	-162,89%	-159,04%	-155,79%	-152,59%	-145,32%	-139,91%	-137,06%	-136,87%	-133,48%	-133,35%	-131,58%			
Capital Social	288	288	288	288	288	288	288	288	288	288	288	288	288	-	0,0%	
Reserva de Capital e Lucros	4.513	4.513	4.513	3.528	3.528	3.528	3.528	3.528	3.528	3.528	3.528	3.528	3.528	-	0,0%	
Lucros/Prejuízos Acumulados	(20.870)	(20.918)	(21.009)	(20.032)	(20.103)	(20.202)	(19.727)	(19.761)	(19.783)	(19.890)	(19.902)	(20.013)	(20.021)	(7)	0,0%	
<b>TOTAL DO PASSIVO</b>	<b>9.462</b>	<b>9.704</b>	<b>9.951</b>	<b>10.197</b>	<b>10.454</b>	<b>10.739</b>	<b>10.949</b>	<b>11.396</b>	<b>11.649</b>	<b>11.744</b>	<b>12.051</b>	<b>12.147</b>	<b>12.316</b>	<b>169</b>	<b>1,4%</b>	

Características das contas: na composição das “Obrigações Tributárias” as contas com maior representatividade são o “ICMS a Pagar” e “Cofins a Pagar”. Já nas “Obrigações Trabalhistas” o “INSS a Pagar” consta com maior valor, seguido pelo “FGTS a Pagar”. Os “Empréstimos e Financiamentos” do “Passivo Não Circulante” são com factoring e banco.



## 6.5.3 Demonstração de Resultados

Ceramina Indústria, Cerâmica e Mineração Ltda.

Em R\$ Milhares

Demonstração de Resultado do Exercício - Mensal	set/23	out/23	nov/23	dez/23	jan/24	fev/24	mar/24	abr/24	mai/24	jun/24	jul/24	ago/24	set/24	Variação Mês Anterior	
														set/24-ago/24	A.H.
<b>Receita Operacional Bruta</b>	<b>527</b>	<b>632</b>	<b>626</b>	<b>806</b>	<b>636</b>	<b>572</b>	<b>563</b>	<b>688</b>	<b>550</b>	<b>487</b>	<b>765</b>	<b>596</b>	<b>682</b>	<b>86</b>	<b>14,4%</b>
Devoluções e Impostos s/ Vendas	(140)	(179)	(166)	(214)	(169)	(152)	(150)	(185)	(148)	(131)	(205)	(158)	(190)	(32)	-19,9%
<b>Receita Líquida</b>	<b>387</b>	<b>453</b>	<b>460</b>	<b>592</b>	<b>468</b>	<b>420</b>	<b>412</b>	<b>503</b>	<b>402</b>	<b>356</b>	<b>560</b>	<b>438</b>	<b>492</b>	<b>54</b>	<b>12,4%</b>
(-) Custos do Produtos Vendidos	(349)	(374)	(411)	(477)	(406)	(371)	(328)	(341)	(339)	(377)	(425)	(443)	(408)	35	7,8%
<b>Lucro Bruto</b>	<b>39</b>	<b>79</b>	<b>49</b>	<b>116</b>	<b>62</b>	<b>49</b>	<b>85</b>	<b>161</b>	<b>63</b>	<b>(21)</b>	<b>134</b>	<b>(5)</b>	<b>84</b>	<b>89</b>	<b>1811,6%</b>
Despesas de Vendas e Marketing	-	-	-	-	-	-	-	-	-	-	-	-	-	-	0,0%
Despesas Administrativas	(48)	(33)	(39)	(24)	(27)	(46)	(48)	(45)	(32)	(37)	(33)	(55)	(40)	15	26,7%
Despesas Gerais	(6)	(6)	(5)	(6)	(6)	(6)	(6)	(7)	(8)	(9)	(7)	(7)	(10)	(3)	-51,2%
Outras Receitas Operacionais	-	-	-	-	-	-	-	-	-	-	-	-	-	-	0,0%
<b>Result. antes Receitas Desp. Financeiras</b>	<b>(14)</b>	<b>41</b>	<b>5</b>	<b>85</b>	<b>29</b>	<b>(3)</b>	<b>31</b>	<b>110</b>	<b>23</b>	<b>(68)</b>	<b>95</b>	<b>(66)</b>	<b>34</b>	<b>100</b>	<b>150,7%</b>
Receitas Financeiras	0	-	0	-	0	0	486	0	0	-	0	-	-	-	0,0%
Despesas Financeiras	(95)	(89)	(96)	(93)	(100)	(96)	(42)	(144)	(45)	(40)	(106)	(46)	(41)	4	9,8%
<b>Resultado Antes do IRPJ-CSLL</b>	<b>(109)</b>	<b>(48)</b>	<b>(91)</b>	<b>(8)</b>	<b>(71)</b>	<b>(99)</b>	<b>476</b>	<b>(34)</b>	<b>(22)</b>	<b>(108)</b>	<b>(11)</b>	<b>(112)</b>	<b>(7)</b>	<b>104</b>	<b>93,3%</b>
IRPJ-CSLL	-	-	-	-	-	-	-	-	-	-	-	-	-	-	0,0%
<b>Resultado Líquido do Exercício</b>	<b>(109)</b>	<b>(48)</b>	<b>(91)</b>	<b>(8)</b>	<b>(71)</b>	<b>(99)</b>	<b>476</b>	<b>(34)</b>	<b>(22)</b>	<b>(108)</b>	<b>(11)</b>	<b>(112)</b>	<b>(7)</b>	<b>104</b>	<b>93,3%</b>

A Ceramina é a empresa que faz a extração, lavagem e separação do minério para usá-lo como matéria prima na produção das porcelanas. Os resíduos da atividade são vendidos para terceiros e sua receita consta em outras receitas operacionais.

## 6.6 Reflorita Reflorestamento Itaquí Ltda.

### 6.6.1 Ativos

Reflorita Reflorestamento Itaquí Ltda.  
Em R\$ Milhares

ATIVO	set/23	out/23	nov/23	dez/23	jan/24	fev/24	mar/24	abr/24	mai/24	jun/24	jul/24	ago/24	set/24	Variação Mês Anterior	
														set/24-ago/24	A.H.
<b>ATIVO CIRCULANTE</b>	<b>8</b>	<b>8</b>	<b>8</b>	<b>8</b>	<b>8</b>	<b>8</b>	<b>8</b>	<b>8</b>	<b>8</b>	<b>8</b>	<b>8</b>	<b>8</b>	<b>8</b>	-	0,0%
% ATIVO CIRCULANTE sobre Total Ativo	0,17%	0,17%	0,17%	0,17%	0,17%	0,17%	0,17%	0,17%	0,17%	0,17%	0,17%	0,17%	0,17%	-	0,0%
Tributos a Recuperar/Compensar	8	8	8	8	8	8	8	8	8	8	8	8	8	0	0,0%
<b>ATIVO NÃO CIRCULANTE</b>	<b>4.561</b>	<b>4.561</b>	<b>4.561</b>	<b>4.561</b>	<b>4.561</b>	<b>4.561</b>	<b>4.561</b>	<b>4.561</b>	<b>4.561</b>	<b>4.561</b>	<b>4.561</b>	<b>4.561</b>	<b>4.561</b>	-	0,0%
% ATIVO NÃO CIRCULANTE sobre Total Ativo	99,83%	99,83%	99,83%	99,83%	99,83%	99,83%	99,83%	99,83%	99,83%	99,83%	99,83%	99,83%	99,83%	-	0,0%
Créditos e Valores	847	847	847	847	847	847	847	847	847	847	847	847	847	-	0,0%
Tributos a Recuperar/Compensar	-	-	-	-	-	-	-	-	-	-	-	-	-	-	0,0%
Cessão de Crédito	3.714	3.714	3.714	3.714	3.714	3.714	3.714	3.714	3.714	3.714	3.714	3.714	3.714	-	0,0%
<b>TOTAL DO ATIVO</b>	<b>4.568</b>	<b>4.568</b>	<b>4.568</b>	<b>4.568</b>	<b>4.568</b>	<b>4.568</b>	<b>4.568</b>	<b>4.568</b>	<b>4.568</b>	<b>4.568</b>	<b>4.568</b>	<b>4.568</b>	<b>4.568</b>	-	0,0%

As contas do ativo não apresentaram variações significativas no período.

A conta “Crédito e Valores” no “Ativo Não Circulante” no valor total de R\$ 847 mil, refere-se a crédito de empresas do Grupo Schmidt.

### 6.6.2 Passivos

Reflorita Reflorestamento Itaquí Ltda.  
Em R\$ Milhares

PASSIVO E PATRIMÔNIO LÍQUIDO	set/23	out/23	nov/23	dez/23	jan/24	fev/24	mar/24	abr/24	mai/24	jun/24	jul/24	ago/24	set/24	Variação Mês Anterior	
														set/24-ago/24	A.H.
<b>PASSIVO CIRCULANTE</b>	<b>1.241</b>	<b>1.245</b>	<b>1.250</b>	<b>1.254</b>	<b>1.258</b>	<b>1.266</b>	<b>1.266</b>	<b>1.274</b>	<b>1.278</b>	<b>1.282</b>	<b>1.285</b>	<b>1.293</b>	<b>1.293</b>	(0)	0,0%
% PASSIVO CIRCULANTE sobre Total Passivo	27,17%	27,26%	27,35%	27,45%	27,54%	27,72%	27,72%	27,89%	27,98%	28,06%	28,13%	28,30%	28,30%	(0)	0,0%
Fornecedores	-	-	-	-	-	4	-	4	4	4	4	6	2	(4)	-60,5%
Obrigações Tributárias	613	615	617	619	621	623	625	627	629	630	632	636	638	2	0,3%
Obrigações Trabalhistas	621	623	625	628	630	632	634	636	638	640	641	643	645	2	0,3%
Outras Obrigações	8	8	8	8	8	8	8	8	8	8	8	8	8	-	0,0%
<b>PASSIVO NÃO CIRCULANTE</b>	<b>1.939</b>	<b>1.943</b>	<b>1.947</b>	<b>1.951</b>	<b>1.955</b>	<b>1.956</b>	<b>1.964</b>	<b>1.965</b>	<b>1.969</b>	<b>1.972</b>	<b>1.973</b>	<b>1.974</b>	<b>1.980</b>	<b>6</b>	<b>0,3%</b>
% PASSIVO NÃO CIRCULANTE sobre Total Passivo	42,43%	42,52%	42,61%	42,70%	42,79%	42,81%	43,00%	43,01%	43,10%	43,17%	43,19%	43,20%	43,33%	<b>6</b>	<b>0,3%</b>
Empréstimos e Financiamentos	1.922	1.926	1.930	1.934	1.938	1.939	1.948	1.948	1.953	1.956	1.956	1.957	1.963	6	0,3%
Outras Contas a Pagar	16	16	16	16	16	16	16	16	16	16	16	16	16	-	0,0%
<b>PATRIMÔNIO LÍQUIDO</b>	<b>1.389</b>	<b>1.380</b>	<b>1.372</b>	<b>1.364</b>	<b>1.355</b>	<b>1.346</b>	<b>1.338</b>	<b>1.329</b>	<b>1.321</b>	<b>1.314</b>	<b>1.310</b>	<b>1.302</b>	<b>1.296</b>	<b>(6)</b>	<b>-0,4%</b>
% PATRIMÔNIO LÍQUIDO sobre Total Passivo	30,40%	30,21%	30,03%	29,85%	29,67%	29,47%	29,29%	29,10%	28,91%	28,77%	28,68%	28,49%	28,36%	<b>(6)</b>	<b>-0,4%</b>
Capital Social	5.748	5.748	5.748	5.748	5.748	5.748	5.748	5.748	5.748	5.748	5.748	5.748	5.748	-	0,0%
Reserva de Capital e Lucros	5.507	5.507	5.507	5.507	5.507	5.507	5.507	5.507	5.507	5.507	5.507	5.507	5.507	-	0,0%
Lucros/Prejuízos Acumulados	(9.867)	(9.875)	(9.883)	(9.892)	(9.900)	(9.909)	(9.917)	(9.926)	(9.934)	(9.941)	(9.945)	(9.954)	(9.960)	(6)	-0,1%
<b>TOTAL DO PASSIVO</b>	<b>4.568</b>	<b>4.568</b>	<b>4.568</b>	<b>4.568</b>	<b>4.568</b>	<b>4.568</b>	<b>4.568</b>	<b>4.568</b>	<b>4.568</b>	<b>4.568</b>	<b>4.568</b>	<b>4.568</b>	<b>4.568</b>	-	0,0%

Os “Empréstimos e Financiamentos” no “Passivo Não Circulante” é composto somente por empréstimos das empresas do Grupo Schmidt. Do total das “Obrigações Trabalhistas” a maior representatividade é de “INSS a Pagar”. Dentro das “Obrigações Tributárias” as multas federais englobam grande parte do saldo.

### 6.6.3 Demonstração de resultados

Reflorita Reflorestamento Itaquí Ltda.

Em R\$ Milhares

Demonstração de Resultado do Exercício - Mensal	set/23	out/23	nov/23	dez/23	jan/24	fev/24	mar/24	abr/24	mai/24	jun/24	jul/24	ago/24	set/24	Variação Mês Anterior		
														set/24-ago/24	A.H.	
<b>Receita Operacional Bruta</b>	-	-	-	-	-	-	-	-	-	-	-	-	-	-	-	<b>0,0%</b>
Despesas Administrativas	(2)	(0)	-	-	-	(0)	-	(0)	-	(1)	-	-	(2)	(2)	100,0%	
Despesas Gerais	(8)	(4)	(4)	(4)	(4)	(5)	(4)	(4)	(4)	(2)	(0)	(2)	(0)	2	91,3%	
Resultado Financeiro	(4)	(4)	(4)	(4)	(4)	(4)	(4)	(4)	(4)	(4)	(4)	(6)	(4)	3	41,6%	
<b>Resultado Líquido do Exercício</b>	<b>(14)</b>	<b>(8)</b>	<b>(8)</b>	<b>(8)</b>	<b>(8)</b>	<b>(9)</b>	<b>(8)</b>	<b>(9)</b>	<b>(8)</b>	<b>(7)</b>	<b>(4)</b>	<b>(9)</b>	<b>(6)</b>	<b>3</b>	<b>32,0%</b>	

Essa empresa não tem receitas, apenas despesas.



## 6.7 CL Indústria e Comércio S.A.

### 6.7.1 Ativos

CL Indústria e Comércio S.A.  
Em R\$ Milhares

ATIVO	set/23	out/23	nov/23	dez/23	jan/24	fev/24	mar/24	abr/24	mai/24	jun/24	jul/24	ago/24	set/24	Variação Mês Anterior	
														set/24-ago/24	A.H.
<b>ATIVO CIRCULANTE</b>	<b>94</b>	<b>63</b>	<b>31</b>	<b>-</b>	<b>-</b>	<b>327</b>	<b>294</b>	<b>261</b>	<b>229</b>	<b>196</b>	<b>163</b>	<b>131</b>	<b>98</b>	<b>(33)</b>	<b>-25,0%</b>
Caixa e Bancos	-	-	-	-	-	-	-	-	-	-	-	-	-	-	0,0%
Desp. Exerc. Seguinte Pgto Antec.	94	63	31	-	-	327	294	261	229	196	163	131	98	(33)	-25,0%
<b>ATIVO NÃO CIRCULANTE</b>	<b>3.424</b>	<b>3.405</b>	<b>3.386</b>	<b>3.366</b>	<b>3.346</b>	<b>3.336</b>	<b>3.309</b>	<b>3.298</b>	<b>3.277</b>	<b>3.258</b>	<b>3.233</b>	<b>3.215</b>	<b>3.173</b>	<b>(41)</b>	<b>-1,3%</b>
Créditos e Valores	1.371	1.364	1.357	1.348	1.340	1.342	1.327	1.327	1.318	1.310	1.297	1.290	1.261	(29)	-2,3%
Imobilizado	2.053	2.041	2.030	2.018	2.006	1.995	1.983	1.971	1.959	1.948	1.936	1.924	1.913	(12)	-0,6%
<b>TOTAL DO ATIVO</b>	<b>3.518</b>	<b>3.468</b>	<b>3.418</b>	<b>3.366</b>	<b>3.346</b>	<b>3.663</b>	<b>3.604</b>	<b>3.560</b>	<b>3.506</b>	<b>3.454</b>	<b>3.396</b>	<b>3.345</b>	<b>3.271</b>	<b>(74)</b>	<b>-2,2%</b>

Essa empresa é proprietária do imóvel e planta industrial de Campo Largo.

A conta “Crédito e Valores” no “Ativo Não Circulante”, bem como “Empréstimos e Financiamentos” do “Passivo Não Circulante” refere-se a valores entre empresas do grupo Schmidt.

### 6.7.2 Passivos

CL Indústria e Comércio S.A.  
Em R\$ Milhares

PASSIVO E PATRIMÔNIO LÍQUIDO	set/23	out/23	nov/23	dez/23	jan/24	fev/24	mar/24	abr/24	mai/24	jun/24	jul/24	ago/24	set/24	Variação Mês Anterior	
														set/24-ago/24	A.H.
<b>PASSIVO CIRCULANTE</b>	<b>1.304</b>	<b>1.304</b>	<b>1.305</b>	<b>1.305</b>	<b>1.303</b>	<b>1.704</b>	<b>1.699</b>	<b>1.709</b>	<b>1.707</b>	<b>1.711</b>	<b>1.713</b>	<b>1.718</b>	<b>1.701</b>	<b>(17)</b>	<b>-1,0%</b>
Fornecedores	9	9	11	10	9	17	12	22	20	24	26	31	14	(17)	-54,6%
Obrigações Tributárias	1.246	1.246	1.246	1.246	1.246	1.638	1.638	1.638	1.638	1.638	1.638	1.638	1.638	-	0,0%
Provisão para IR e CSLL	48	48	48	48	48	48	48	48	48	48	48	48	48	-	0,0%
<b>PASSIVO NÃO CIRCULANTE</b>	<b>70</b>	<b>70</b>	<b>70</b>	<b>70</b>	<b>70</b>	<b>70</b>	<b>70</b>	<b>70</b>	<b>70</b>	<b>70</b>	<b>70</b>	<b>70</b>	<b>70</b>	<b>-</b>	<b>0,0%</b>
Empréstimos e Financiamentos	70	70	70	70	70	70	70	70	70	70	70	70	70	-	0,0%
<b>PATRIMÔNIO LÍQUIDO</b>	<b>2.144</b>	<b>2.094</b>	<b>2.042</b>	<b>1.991</b>	<b>1.972</b>	<b>1.889</b>	<b>1.834</b>	<b>1.781</b>	<b>1.729</b>	<b>1.673</b>	<b>1.613</b>	<b>1.557</b>	<b>1.500</b>	<b>(57)</b>	<b>-3,6%</b>
Capital Social	4.441	4.441	4.441	4.441	4.441	4.441	4.441	4.441	4.441	4.441	4.441	4.441	4.441	-	0,0%
Lucros/Prejuízos Acumulados	(2.297)	(2.348)	(2.399)	(2.451)	(2.469)	(2.553)	(2.607)	(2.660)	(2.712)	(2.769)	(2.828)	(2.885)	(2.941)	(57)	-2,0%
<b>TOTAL DO PASSIVO</b>	<b>3.518</b>	<b>3.468</b>	<b>3.418</b>	<b>3.366</b>	<b>3.346</b>	<b>3.663</b>	<b>3.604</b>	<b>3.560</b>	<b>3.506</b>	<b>3.454</b>	<b>3.396</b>	<b>3.345</b>	<b>3.271</b>	<b>(74)</b>	<b>-2,2%</b>

As “Obrigações Tributárias” do “Passivo Circulante” é o “IPTU a pagar”.

### 6.7.3 Demonstração de resultados

CL Indústria e Comércio S.A.

Em R\$ Milhares

Demonstração de Resultado do Exercício - Mensal	set/23	out/23	nov/23	dez/23	jan/24	fev/24	mar/24	abr/24	mai/24	jun/24	jul/24	ago/24	set/24	Variação Mês Anterior		
														set/24-ago/24	A.H.	
<b>Receita Operacional Bruta</b>	-	-	-	-	-	-	-	-	-	-	-	-	-	-	-	<b>0,0%</b>
Despesas Administrativas	(21)	(21)	(22)	(22)	(20)	(20)	(24)	(22)	(21)	(25)	(29)	(26)	(26)	(0)	-0,8%	
Despesas Gerais	(31)	(31)	(31)	(31)	-	(65)	(33)	(33)	(33)	(33)	(33)	(33)	(33)	-	0,0%	
Tributos e Contribuições	-	-	-	-	-	-	-	-	-	-	-	-	-	-	0,0%	
Outras receitas operacionais	2	2	2	2	2	2	2	2	2	2	2	2	2	2	0,0%	
Resultado Financeiro	-	-	-	-	-	-	-	-	-	(0)	(0)	(0)	(0)	0	13,3%	
<b>Resultado Líquido do Exercício</b>	<b>(51)</b>	<b>(50)</b>	<b>(52)</b>	<b>(51)</b>	<b>(18)</b>	<b>(83)</b>	<b>(55)</b>	<b>(53)</b>	<b>(52)</b>	<b>(56)</b>	<b>(60)</b>	<b>(56)</b>	<b>(57)</b>	<b>(0)</b>	<b>-0,4%</b>	

Essa empresa não tem receitas, apenas algumas despesas diversas com manutenção e depreciação.

## 6.8 Pomerania Indústria e Comércio de Porcelanas S.A

### 6.8.1 Ativos

Pomerania Indústria e Comércio de Porcelanas S.A

Em R\$ Mil

ATIVO	set/23	out/23	nov/23	dez/23	jan/24	fev/24	mar/24	abr/24	mai/24	jun/24	jul/24	ago/24	set/24	Variação Mês Anterior	
														set/24-ago/24	A.H.
<b>ATIVO CIRCULANTE</b>	-	-	-	-	-	-	-	-	-	-	-	-	-	-	0,0%
% ATIVO CIRCULANTE sobre Total Ativo	0,00%	0,00%	0,00%	0,00%	0,00%	0,00%	0,00%	0,00%	0,00%	0,00%	0,00%	0,00%	0,00%	-	0,0%
Desp. Exerc. Seguente Pgto Antec.	-	-	-	-	-	-	-	-	-	-	-	-	-	-	0,0%
<b>ATIVO NÃO CIRCULANTE</b>	<b>2.850</b>	<b>2.842</b>	<b>2.833</b>	<b>2.825</b>	<b>2.816</b>	<b>2.808</b>	<b>2.799</b>	<b>2.789</b>	<b>2.781</b>	<b>2.771</b>	<b>2.762</b>	<b>2.754</b>	<b>2.756</b>	<b>2</b>	<b>0,1%</b>
% ATIVO NÃO CIRCULANTE sobre Total Ativo	100,00%	100,00%	100,00%	100,00%	100,00%	100,00%	100,00%	100,00%	100,00%	100,00%	100,00%	100,00%	100,00%	2	0,1%
Créditos e Valores	224	226	228	230	232	234	236	236	238	239	241	242	255	12	5,2%
Imobilizado	2.626	2.616	2.605	2.595	2.585	2.574	2.564	2.553	2.543	2.532	2.522	2.511	2.501	(10)	-0,4%
<b>TOTAL DO ATIVO</b>	<b>2.850</b>	<b>2.842</b>	<b>2.833</b>	<b>2.825</b>	<b>2.816</b>	<b>2.808</b>	<b>2.799</b>	<b>2.789</b>	<b>2.781</b>	<b>2.771</b>	<b>2.762</b>	<b>2.754</b>	<b>2.756</b>	<b>2</b>	<b>0,1%</b>

Essa empresa é proprietária da planta industrial de Pomerode. A conta “Crédito e Valores” no “Ativo Não Circulante” refere-se a crédito a empresas do Grupo Schmidt.

### 6.8.2 Passivos

Pomerania Indústria e Comércio de Porcelanas S.A

Em R\$ Mil

PASSIVO E PATRIMÔNIO LÍQUIDO	set/23	out/23	nov/23	dez/23	jan/24	fev/24	mar/24	abr/24	mai/24	jun/24	jul/24	ago/24	set/24	Variação Mês Anterior	
														set/24-ago/24	A.H.
<b>PASSIVO CIRCULANTE</b>	<b>515</b>	<b>514</b>	<b>514</b>	<b>513</b>	<b>512</b>	<b>511</b>	<b>510</b>	<b>511</b>	<b>510</b>	<b>509</b>	<b>508</b>	<b>507</b>	<b>517</b>	<b>10</b>	<b>1,9%</b>
% PASSIVO CIRCULANTE sobre Total Passivo	18,08%	18,11%	18,13%	18,16%	18,18%	18,21%	18,24%	18,33%	18,35%	18,37%	18,39%	18,41%	18,75%	10	1,9%
Fornecedores	-	-	-	-	-	-	-	2	1	1	1	0	-	(0)	-100,0%
Obrigações Tributárias	206	206	206	206	206	206	206	206	206	206	206	206	206	-	0,0%
Outras Obrigações	309	308	307	306	306	305	304	303	302	302	301	300	310	10	3,4%
<b>PASSIVO NÃO CIRCULANTE</b>	<b>80</b>	<b>80</b>	<b>80</b>	<b>80</b>	<b>80</b>	<b>80</b>	<b>80</b>	<b>80</b>	<b>80</b>	<b>80</b>	<b>80</b>	<b>80</b>	<b>80</b>	<b>0</b>	<b>0,0%</b>
% PASSIVO NÃO CIRCULANTE sobre Total Passivo	2,81%	2,82%	2,83%	2,84%	2,85%	2,86%	2,87%	2,88%	2,88%	2,89%	2,90%	2,91%	2,91%	0	0,0%
Obrigações Tributárias e Sociais	80	80	80	80	80	80	80	80	80	80	80	80	80	-	0,0%
<b>PATRIMÔNIO LÍQUIDO</b>	<b>2.255</b>	<b>2.247</b>	<b>2.239</b>	<b>2.232</b>	<b>2.224</b>	<b>2.216</b>	<b>2.209</b>	<b>2.198</b>	<b>2.190</b>	<b>2.182</b>	<b>2.174</b>	<b>2.167</b>	<b>2.159</b>	<b>(8)</b>	<b>-0,4%</b>
% PATRIMÔNIO LÍQUIDO sobre Total Passivo	79,11%	79,07%	79,04%	79,00%	78,97%	78,93%	78,90%	78,79%	78,76%	78,74%	78,71%	78,68%	78,34%	(8)	-0,4%
Capital Social	4.130	4.130	4.130	4.130	4.130	4.130	4.130	4.130	4.130	4.130	4.130	4.130	4.130	-	0,0%
Lucros/Prejuízos Acumulados	(1.876)	(1.883)	(1.891)	(1.899)	(1.906)	(1.914)	(1.922)	(1.933)	(1.940)	(1.948)	(1.956)	(1.964)	(1.972)	(8)	-0,4%
<b>TOTAL DO PASSIVO</b>	<b>2.850</b>	<b>2.842</b>	<b>2.833</b>	<b>2.825</b>	<b>2.816</b>	<b>2.808</b>	<b>2.799</b>	<b>2.789</b>	<b>2.781</b>	<b>2.771</b>	<b>2.762</b>	<b>2.754</b>	<b>2.756</b>	<b>2</b>	<b>0,1%</b>

As “Obrigações Tributárias” no “Passivo Circulante” é composta por “IPTU a Pagar”, e as “Obrigações Tributárias e Sociais” do “Passivo Não Circulante” é o “Parcelamento de tributos municipais”.

### 6.8.3 Demonstração de resultados

Pomerania Indústria e Comércio de Porcelanas S.A

Em R\$ Milhares

Demonstração de Resultado do Exercício - Mensal	set/23	out/23	nov/23	dez/23	jan/24	fev/24	mar/24	abr/24	mai/24	jun/24	jul/24	ago/24	set/24	Variação Mês Anterior	
														set/24-ago/24	A.H.
<b>Receita Operacional Bruta</b>	-	-	-	-	-	-	-	-	-	-	-	-	-	-	0,0%
Despesas Gerais	(10)	(10)	(10)	(10)	(10)	(10)	(10)	(14)	(10)	(11)	(11)	(10)	(10)	-	0,0%
Resultado Financeiro	3	3	3	3	3	3	3	3	3	3	3	3	3	(0)	-4,4%
Outras Receitas e Desp Operacionais	-	-	-	-	-	-	-	-	-	-	-	-	-	-	0,0%
<b>Resultado Líquido do Exercício</b>	<b>(7)</b>	<b>(8)</b>	<b>(8)</b>	<b>(8)</b>	<b>(8)</b>	<b>(8)</b>	<b>(8)</b>	<b>(11)</b>	<b>(8)</b>	<b>(8)</b>	<b>(8)</b>	<b>(8)</b>	<b>(8)</b>	<b>(0)</b>	<b>-1,6%</b>

Essa empresa não tem receitas, apenas despesas. Nas “Despesas Gerais” a conta com maior representatividade é a “Depreciação”.





## 6.9 Mauá Administradora de Bens S.A.

### 6.9.1 Ativos

Mauá Administradora de Bens S.A.  
Em R\$ Milhares

ATIVO	set/23	out/23	nov/23	dez/23	jan/24	fev/24	mar/24	abr/24	mai/24	jun/24	jul/24	ago/24	set/24	Variação Mês Anterior	
														set/24-ago/24	A.H.
<b>CIRCULANTE</b>	-	-	-	-	-	-	-	-	-	-	-	-	-	-	0,0%
% CIRCULANTE sobre Total Ativo	0,00%	0,00%	0,00%	0,00%	0,00%	0,00%	0,00%	0,00%	0,00%	0,00%	0,00%	0,00%	0,00%	-	0,0%
Outros Créditos	-	-	-	-	-	-	-	-	-	-	-	-	-	0	0,0%
<b>NÃO CIRCULANTE</b>	<b>19.779</b>	<b>19.779</b>	<b>19.779</b>	<b>19.779</b>	<b>19.779</b>	<b>19.779</b>	<b>19.779</b>	<b>19.777</b>	<b>19.777</b>	<b>19.776</b>	<b>19.775</b>	<b>19.774</b>	<b>19.774</b>	<b>(0)</b>	<b>0,0%</b>
% NÃO CIRCULANTE sobre Total Ativo	100,00%	100,00%	100,00%	100,00%	100,00%	100,00%	100,00%	100,00%	100,00%	100,00%	100,00%	100,00%	100,00%	(0)	0,0%
Créditos e Valores	19.701	19.701	19.701	19.701	19.701	19.701	19.701	19.699	19.699	19.698	19.697	19.697	19.696	(0)	0,0%
Imobilizado	78	78	78	78	78	78	78	78	78	78	78	78	78	-	0,0%
<b>TOTAL DO ATIVO</b>	<b>19.779</b>	<b>19.779</b>	<b>19.779</b>	<b>19.779</b>	<b>19.779</b>	<b>19.779</b>	<b>19.779</b>	<b>19.777</b>	<b>19.777</b>	<b>19.776</b>	<b>19.775</b>	<b>19.774</b>	<b>19.774</b>	<b>(0)</b>	<b>0,0%</b>

A conta "Crédito e Valores" no "Ativo Não Circulante" refere-se R\$ 2,3 milhões a "Títulos a receber" e o restante do valor é crédito de empresas do Grupo Schmidt. O valor de R\$ 78 mil do "Ativo Imobilizado" refere-se a "Terrenos".

### 6.9.2 Passivos

Mauá Administradora de Bens S.A.  
Em R\$ Milhares

PASSIVO E PATRIMÔNIO LÍQUIDO	set/23	out/23	nov/23	dez/23	jan/24	fev/24	mar/24	abr/24	mai/24	jun/24	jul/24	ago/24	set/24	Variação Mês Anterior	
														set/24-ago/24	A.H.
<b>PASSIVO CIRCULANTE</b>	<b>7.650</b>	<b>7.673</b>	<b>7.697</b>	<b>7.720</b>	<b>7.744</b>	<b>7.768</b>	<b>7.793</b>	<b>7.817</b>	<b>7.840</b>	<b>7.860</b>	<b>7.881</b>	<b>7.901</b>	<b>7.922</b>	<b>20</b>	<b>0,3%</b>
% PASSIVO CIRCULANTE sobre Total Passivo	38,68%	38,80%	38,92%	39,03%	39,15%	39,27%	39,40%	39,52%	39,64%	39,75%	39,85%	39,96%	40,06%	(0)	-100,0%
Fornecedores	-	-	-	-	-	-	2	2	2	1	1	0	-	21	0,3%
Provisão para IR e CSLL	6.400	6.423	6.447	6.470	6.494	6.518	6.541	6.565	6.588	6.609	6.630	6.651	6.672	-	0,0%
Outras Obrigações	1.250	1.250	1.250	1.250	1.250	1.250	1.250	1.250	1.250	1.250	1.250	1.250	1.250	-	0,0%
<b>PASSIVO NÃO CIRCULANTE</b>	<b>0</b>	<b>0</b>	<b>0</b>	<b>0</b>	<b>0</b>	<b>0</b>	<b>0</b>	<b>0</b>	<b>0</b>	<b>0</b>	<b>0</b>	<b>0</b>	<b>0</b>	<b>0</b>	<b>0,0%</b>
% PASSIVO NÃO CIRCULANTE sobre Total Passivo	0,00%	0,00%	0,00%	0,00%	0,00%	0,00%	0,00%	0,00%	0,00%	0,00%	0,00%	0,00%	0,00%	-	0,0%
Empréstimos e Financiamentos	-	-	-	-	-	-	-	-	-	-	-	-	-	-	0,0%
<b>PATRIMÔNIO LÍQUIDO</b>	<b>12.129</b>	<b>12.105</b>	<b>12.082</b>	<b>12.058</b>	<b>12.035</b>	<b>12.011</b>	<b>11.986</b>	<b>11.960</b>	<b>11.937</b>	<b>11.915</b>	<b>11.894</b>	<b>11.873</b>	<b>11.852</b>	<b>(21)</b>	<b>-0,2%</b>
% PATRIMÔNIO LÍQUIDO sobre Total Passivo	61,32%	61,20%	61,08%	60,97%	60,85%	60,73%	60,60%	60,48%	60,36%	60,25%	60,15%	60,04%	59,94%	-	0,0%
Capital Social	6.182	6.182	6.182	6.182	6.182	6.182	6.182	6.182	6.182	6.182	6.182	6.182	6.182	-	0,0%
Lucros/Prejuízos Acumulados	5.946	5.923	5.899	5.876	5.852	5.829	5.804	5.778	5.754	5.733	5.712	5.691	5.670	(21)	-0,4%
<b>TOTAL DO PASSIVO</b>	<b>19.779</b>	<b>19.779</b>	<b>19.779</b>	<b>19.779</b>	<b>19.779</b>	<b>19.779</b>	<b>19.779</b>	<b>19.777</b>	<b>19.777</b>	<b>19.776</b>	<b>19.775</b>	<b>19.774</b>	<b>19.774</b>	<b>(0)</b>	<b>0,0%</b>

### 6.9.3 Demonstração de resultados

Mauá Administradora de Bens S.A.  
Em R\$ Milhares

Demonstração de Resultado do Exercício - Mensal	set/23	out/23	nov/23	dez/23	jan/24	fev/24	mar/24	abr/24	mai/24	jun/24	jul/24	ago/24	set/24	Variação Mês Anterior	
														set/24-ago/24	A.H.
<b>Receita Operacional Bruta</b>	-	-	-	-	-	-	-	-	-	-	-	-	-	-	0,0%
Despesas Gerais	-	-	-	-	-	-	(2)	(2)	-	(1)	(0)	-	-	-	0,0%
Resultado Financeiro	(41)	(24)	(24)	(24)	(24)	(24)	(24)	(24)	(24)	(21)	(21)	(21)	(21)	0	0,0%
Provisão para IR e CSLL	-	-	-	-	-	-	-	-	-	-	-	-	-	-	0,0%
<b>Resultado Líquido do Exercício</b>	<b>(41)</b>	<b>(24)</b>	<b>(24)</b>	<b>(24)</b>	<b>(24)</b>	<b>(24)</b>	<b>(25)</b>	<b>(26)</b>	<b>(24)</b>	<b>(21)</b>	<b>(21)</b>	<b>(21)</b>	<b>(21)</b>	<b>0</b>	<b>0,0%</b>

Essa empresa não tem receitas, apenas despesas diversas.



## 6.10 TBW Administradora de Bens S.A.

### 6.10.1 Ativos

TBW Administradora de Bens S.A.  
Em R\$ Mil

ATIVO	set/23	out/23	nov/23	dez/23	jan/24	fev/24	mar/24	abr/24	mai/24	jun/24	jul/24	ago/24	set/24	Variação Mês Anterior		
														set/24-ago/24	A.H.	
<b>ATIVO CIRCULANTE</b>	<b>16</b>	<b>-</b>	<b>-</b>	<b>-</b>	<b>-</b>	<b>-</b>	<b>-</b>	<b>-</b>	<b>-</b>	<b>-</b>	<b>-</b>	<b>-</b>	<b>-</b>	<b>-</b>	<b>-</b>	<b>0,0%</b>
% ATIVO CIRCULANTE sobre Total Ativo	0,28%	0,00%	0,00%	0,00%	0,00%	0,00%	0,00%	0,00%	0,00%	0,00%	0,00%	0,00%	0,00%	0,00%	-	0,0%
Caixa e Bancos	-	-	-	-	-	-	-	-	-	-	-	-	-	-	-	0,0%
Outros Créditos	16	-	-	-	-	-	-	-	-	-	-	-	-	-	-	0,0%
<b>ATIVO NÃO CIRCULANTE</b>	<b>5.790</b>	<b>5.790</b>	<b>5.790</b>	<b>5.790</b>	<b>5.790</b>	<b>5.790</b>	<b>5.790</b>	<b>5.790</b>	<b>5.790</b>	<b>5.790</b>	<b>5.790</b>	<b>5.790</b>	<b>5.790</b>	<b>5.790</b>	<b>-</b>	<b>0,0%</b>
% ATIVO NÃO CIRCULANTE sobre Total Ativo	99,72%	100,00%	100,00%	100,00%	100,00%	100,00%	100,00%	100,00%	100,00%	100,00%	100,00%	100,00%	100,00%	100,00%	-	0,0%
Imobilizado	5.790	5.790	5.790	5.790	5.790	5.790	5.790	5.790	5.790	5.790	5.790	5.790	5.790	5.790	-	0,0%
<b>TOTAL DO ATIVO</b>	<b>5.806</b>	<b>5.790</b>	<b>5.790</b>	<b>5.790</b>	<b>5.790</b>	<b>5.790</b>	<b>5.790</b>	<b>5.790</b>	<b>5.790</b>	<b>5.790</b>	<b>5.790</b>	<b>5.790</b>	<b>5.790</b>	<b>5.790</b>	<b>-</b>	<b>0,0%</b>

O "Imobilizado" é composto por "Bens Intangíveis" que são as marcas e patentes.

### 6.10.2 Passivos

TBW Administradora de Bens S.A.  
Em R\$ Mil

PASSIVO E PATRIMÔNIO LÍQUIDO	set/23	out/23	nov/23	dez/23	jan/24	fev/24	mar/24	abr/24	mai/24	jun/24	jul/24	ago/24	set/24	Variação Mês Anterior	
														set/24-ago/24	A.H.
<b>PASSIVO CIRCULANTE</b>	<b>1</b>	<b>0</b>	<b>-</b>	<b>-</b>	<b>-</b>	<b>-</b>	<b>3</b>	<b>2</b>	<b>1</b>	<b>4</b>	<b>9</b>	<b>5</b>	<b>2</b>	<b>(3)</b>	<b>-52,9%</b>
% PASSIVO CIRCULANTE sobre Total Passivo	0,01%	0,01%	0,00%	0,00%	0,00%	0,00%	0,05%	0,04%	0,02%	0,07%	0,16%	0,09%	0,04%	-	-
Fornecedores	1	0	-	-	-	-	3	2	1	4	9	5	2	(3)	-52,9%
Obrigações Tributárias	-	-	-	-	-	-	-	-	-	-	-	-	-	-	0,0%
<b>PASSIVO NÃO CIRCULANTE</b>	<b>211</b>	<b>214</b>	<b>215</b>	<b>215</b>	<b>215</b>	<b>215</b>	<b>215</b>	<b>218</b>	<b>220</b>	<b>221</b>	<b>227</b>	<b>231</b>	<b>237</b>	<b>6</b>	<b>2,4%</b>
% PASSIVO NÃO CIRCULANTE sobre Total Passivo	3,63%	3,69%	3,72%	3,72%	3,72%	3,72%	3,72%	3,76%	3,80%	3,81%	3,91%	3,99%	4,09%	-	-
Empréstimos e Financiamentos	211	214	215	215	215	215	215	218	220	221	227	231	237	6	2,4%
<b>PATRIMÔNIO LÍQUIDO</b>	<b>5.594</b>	<b>5.576</b>	<b>5.575</b>	<b>5.575</b>	<b>5.575</b>	<b>5.575</b>	<b>5.572</b>	<b>5.570</b>	<b>5.569</b>	<b>5.566</b>	<b>5.554</b>	<b>5.554</b>	<b>5.551</b>	<b>(3)</b>	<b>-0,1%</b>
% PATRIMÔNIO LÍQUIDO sobre Total Passivo	96,35%	96,30%	96,28%	96,28%	96,28%	96,28%	96,23%	96,20%	96,18%	96,12%	95,92%	95,92%	95,87%	-	-
Capital Social	5.790	5.790	5.790	5.790	5.790	5.790	5.790	5.790	5.790	5.790	5.790	5.790	5.790	-	0,0%
Lucros/Prejuízos Acumulados	(196)	(214)	(215)	(215)	(215)	(215)	(218)	(220)	(221)	(224)	(236)	(236)	(239)	(3)	-1,3%
<b>TOTAL DO PASSIVO</b>	<b>5.806</b>	<b>5.790</b>	<b>5.790</b>	<b>5.790</b>	<b>5.790</b>	<b>5.790</b>	<b>5.790</b>	<b>5.790</b>	<b>5.790</b>	<b>5.790</b>	<b>5.790</b>	<b>5.790</b>	<b>5.790</b>	<b>-</b>	<b>0,0%</b>

No "Passivo Não Circulante" os "Empréstimos e Financiamentos" referem-se a empréstimos das empresas do Grupo Schmidt.

### 6.10.3 Demonstração de resultados

TBW Administradora de Bens S.A.  
Em R\$ Milhares

Demonstração de Resultado do Exercício - Mensal	set/23	out/23	nov/23	dez/23	jan/24	fev/24	mar/24	abr/24	mai/24	jun/24	jul/24	ago/24	set/24	Variação Mês Anterior	
														set/24-ago/24	A.H.
<b>Receita Operacional Bruta</b>	<b>-</b>	<b>-</b>	<b>-</b>	<b>-</b>	<b>-</b>	<b>-</b>	<b>-</b>	<b>-</b>	<b>-</b>	<b>-</b>	<b>-</b>	<b>-</b>	<b>-</b>	<b>-</b>	<b>0,0%</b>
Despesas Operacionais	-	(18)	(1)	-	-	-	(3)	(2)	(1)	(3)	(12)	-	(3)	(3)	100,0%
Despesas Financeiras	-	-	-	-	-	-	-	-	-	(0)	(0)	(0)	(0)	0	13,3%
<b>Resultado Líquido do Exercício</b>	<b>-</b>	<b>(18)</b>	<b>(1)</b>	<b>-</b>	<b>-</b>	<b>-</b>	<b>(3)</b>	<b>(2)</b>	<b>(1)</b>	<b>(3)</b>	<b>(12)</b>	<b>(0)</b>	<b>(3)</b>	<b>(3)</b>	<b>-32931,1%</b>

Essa empresa não tem receitas, apenas despesas.





Av. Iguaçu, 2820, sala 1001, 10º andar – Água Verde – CEP 80.240-031 – Curitiba/PR  
Av. Paulista, 1439, 1º andar, conjunto 12 – Bela Vista – CEP 01.311-926 – São Paulo/SP  
Av. Trompowsky, 354, sala 501 – Centro – CEP 88.015-300 – Florianópolis/SC  
Rua Antônio Albuquerque, 330, 8º andar – Savassi – CEP 30.112-010 – Belo Horizonte/MG  
Rua Mostardeiro, 777, sala 1401 - Independência – CEP 90.430-001 – Porto Alegre/RS  
[www.credibilita.com.br](http://www.credibilita.com.br) – [contato@credibilita.adv.br](mailto:contato@credibilita.adv.br) – Tel./WhatsApp (41) 3242-9009

