



**EXCELENTÍSSIMO SENHOR DOUTOR JUIZ DE DIREITO DA 1ª VARA CÍVEL DA
COMARCA DE GUARAPUAVA – ESTADO DO PARANÁ**

Autos n. 0013546-81.2018.8.16.0031

CREDIBILITÄ ADMINISTRAÇÃO JUDICIAL E SERVIÇOS LTDA.
 (“Administradora Judicial”, “Administradora” ou simplesmente “AJ”), nomeada administradora judicial na recuperação judicial n. 0013546-81.2018.8.16.0031, em que são requerentes as empresas BENDERPLAST - INDÚSTRIA E COMÉRCIO DE EMBALAGENS – EIRELI e PARANÁ TEXTIL INDÚSTRIA E COMÉRCIO DE EMBALAGENS EIRELI, vem, respeitosamente, à presença de Vossa Excelência, em atenção ao art. 22, II, “c”, da Lei 11.101/2005, requerer a juntada do relatório mensal das atividades das “Recuperandas” relativo ao mês de junho de 2019.

Nestes termos, pede deferimento.

Guarapuava/PR, 07 de agosto de 2019.

Inor Silva dos Santos
OAB/PR 45.798

Alexandre Correa Nasser de Melo
OAB/PR 38.515

Ricardo Andraus
OAB/PR 31.177





CREDIBILITÄ
— ADMINISTRACOES JUDICIAIS —

Recuperação Judicial

GRUPO BENDERPLAST



CONSIDERAÇÕES INICIAIS



Excelentíssimo Senhor Doutor Juiz de Direito da 1ª Vara Cível da Comarca de Guarapuava, Estado do Paraná.

Processo nº 0013546-81.2018.8.16.0031

A Credibilità – Administrações Judiciais, nomeada Administradora Judicial, vem, respeitosamente, à presença de Vossa Excelência, apresentar o 7º Relatório Mensal das Atividades das “Recuperandas”:

- BENDERPLAST - INDUSTRIA E COMERCIO DE EMBALAGENS – EIRELI
- PARANA TEXTIL INDUSTRIA E COMERCIO DE EMBALAGENS EIRELI

Este relatório, denominado “**Relatório Mensal de Atividades - RMA**”, foi **elaborado com as informações quantitativas e qualitativas fornecidas pelas Recuperandas até dia 20 de julho de 2019**, contemplando as análises do mês de **maio e junho de 2019**, conforme solicitações desta Administradora Judicial.

Tem como objetivo:

- Fornecer informações sobre as atividades econômicas das Recuperandas;
- Apresentar informações financeiras e econômicas.

Com relação às informações contidas neste documento, a Administradora Judicial fica à disposição para prestar esclarecimentos ou informações adicionais.

Atenciosamente,

Credibilità Administrações Judiciais



GLOSSÁRIO



AC - Ativo Circulante

ACF - Ativo Circulante Financeiro

ACO - Ativo Circulante Operacional

AJ - Administrador Judicial

ANC - Ativo Não Circulante

BP - Balanço Patrimonial

CPV – Custo dos Produtos Vendidos

DRE - Demonstrativo de Resultado do Exercício

EBITDA - *Earnings Before Interest, Taxes, Depreciation and Amortization* Ou Lucro Antes dos Juros, Impostos, Depreciação e Amortização.

IFs - Instituições Financeiras

LL - Lucro Líquido

LO - Lucro Operacional

PC - Passivo Circulante

PCF - Passivo Circulante Financeiro

PCO - Passivo Circulante Operacional

PL - Patrimônio Líquido

PNC - Passivo Não Circulante

RJ - Recuperação Judicial

RL - Receita Líquida

ROL - Receita Operacional Líquida ou Receita Líquidas de Vendas



SUMÁRIO



• Informações Gerais Sobre a Recuperanda	05
• Análise do Faturamento Bruto	06
• Quadro de Colaboradores	09
• Nível de Atividades das Plantas	10
• Passivo Sujeito à Recuperação Judicial	12
• Demonstrações Financeiras	13
• Benderplast	14
• Parana Textil	19



INFORMAÇÕES GERAIS DAS RECUPERANDAS

- Análise do Faturamento Bruto
- Análise de Compras
- Evolução do Quadro Colaboradores
- Composição dos Estoques
- Nível de Atividade das Plantas
- Situação de Impostos (pós RJ)
- Passivo Sujeito à Recuperação Judicial



ANÁLISE DO FATURAMENTO BRUTO



Faturamento Bruto - Grupo

(Em R\$ Milhares)

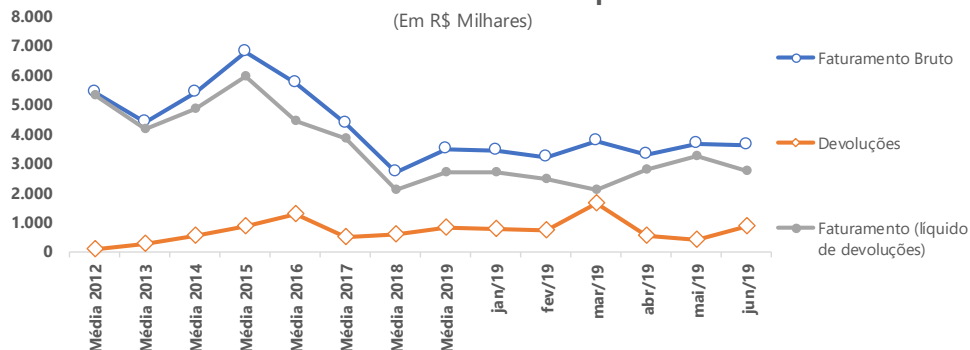

O Faturamento Bruto das Recuperandas na visão consolidada apresentou redução no mês de junho/2019, passando de (R\$ 3,68 milhões) no mês anterior para (R\$ 3,60 milhões) no mês em análise, que representa (-2%).

A média mensal de faturamento do grupo em 2018 foi de (R\$2.7 milhões), sendo (-38%) abaixo da média de 2017. Em 2019 a média mensal está em (R\$ 3,2 milhões), ou seja, (+29%) acima do valor obtido no ano anterior.

O principal faturamento do grupo é realizado pela empresa Benderplast, que em junho atingiu (R\$ 3.3 milhões), sendo (6%) acima do mês anterior. O faturamento médio de 2019 desta empresa está (+23%) acima da média do ano anterior.

A empresa Paraná Textil faturou no último mês o total de (R\$ 216 mil), apresentando desta forma uma redução de (-56%) na comparação com maio de 2019.

Faturamento Bruto - Benderplast

(Em R\$ Milhares)

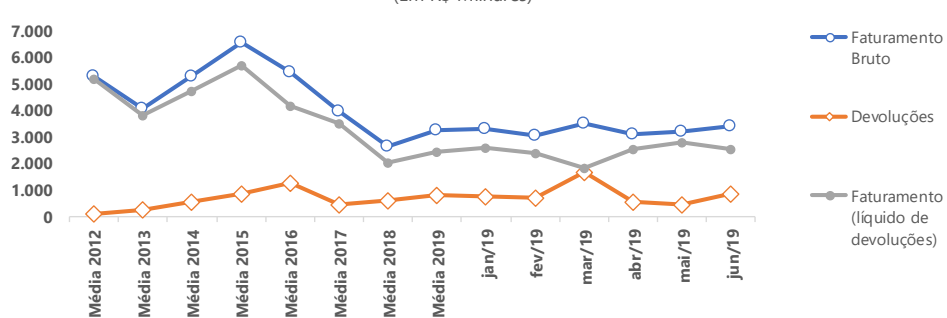

Faturamento Bruto - Paraná Textil

(Em R\$ Milhares)

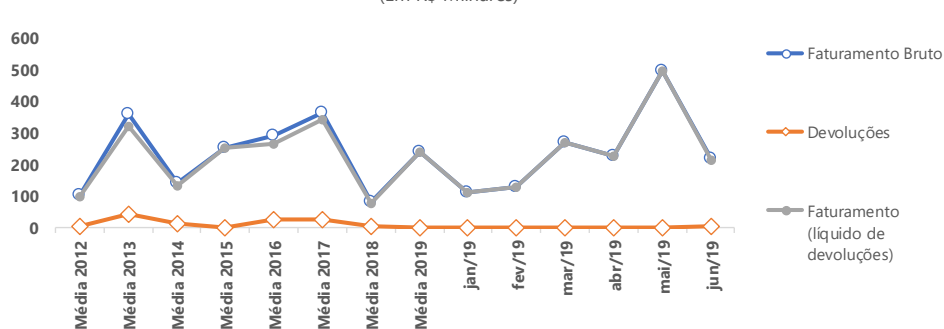

ANÁLISE DO FATURAMENTO BRUTO

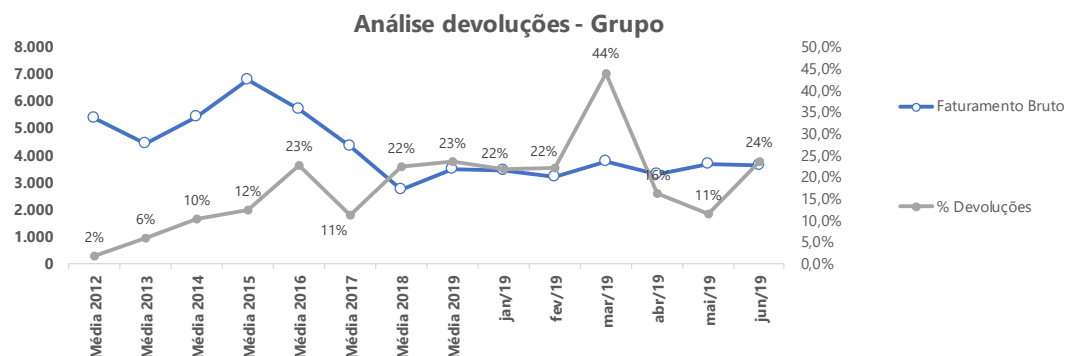

Nos gráficos ao lado são analisados os volumes de devoluções de mercadorias ocorridas no grupo e também estratificados por empresa.

Analisando a média histórica de devolução do grupo, observa-se que em 2018 (22,2%) do volume produzido foi devolvido pelos clientes, ficando muito acima do percentual identificado em 2017, que ficou em (11,2%).

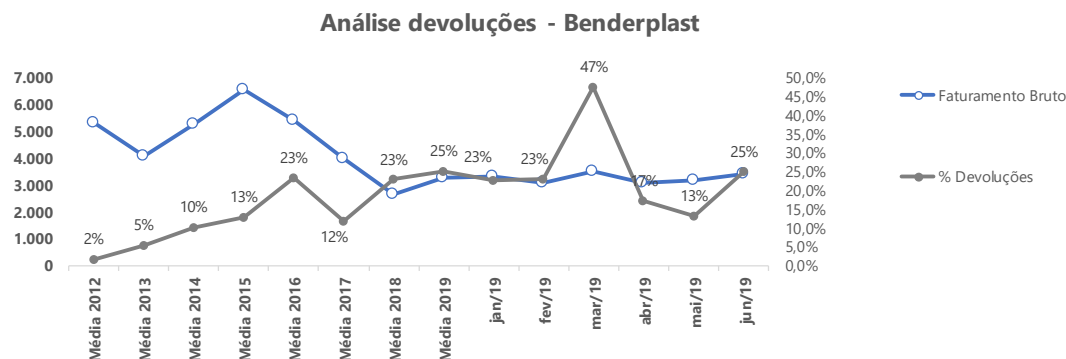

Em junho de 2019 o percentual de devoluções do grupo atingiu (24%). No acumulado do ano de 2019 o índice de devoluções sobre o faturamento é de (23%).

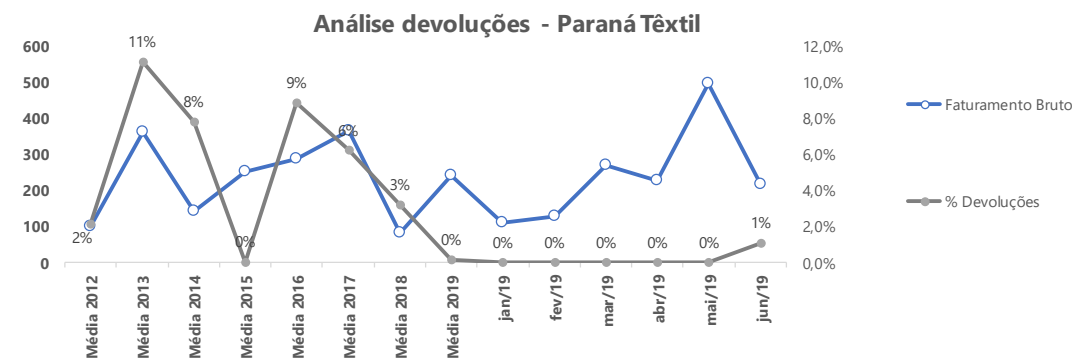

Elevados volumes de devoluções contribuem para o aumento do custo do processo produtivo e consequentemente redução do resultado econômico da empresa.



EVOLUÇÃO DO QUADRO COLABORADORES



Admissões e Demissões

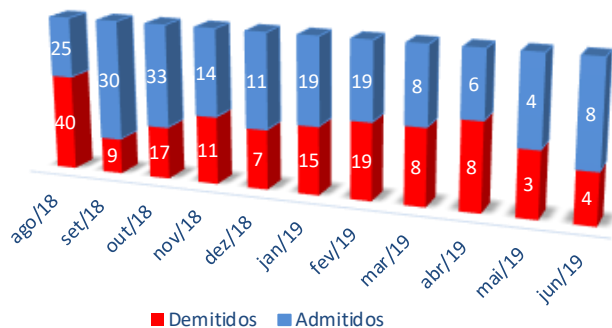

Representatividade no Grupo

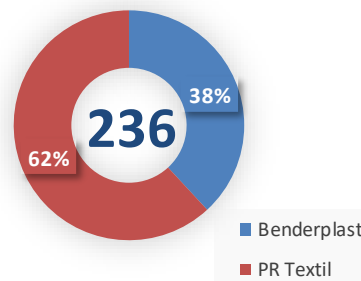

Em junho de 2019 as recuperandas apresentaram o quadro de 236 colaboradores.

No mês em análise foram realizadas 04 demissões e 08 novas contratações.

Do total de colaboradores no mês em análise, 90 estavam localizados na empresa Benderplast e 146 na Paraná Têxtil.

Os números apresentados neste relatório até outubro/2018, foram gerados de acordo com informações e controles gerenciais da empresa. As movimentações e saldos de novembro 2018 em diante foram alimentados com base nos relatórios Caged disponibilizados pela administração da empresa.

Evolução número de colaboradores

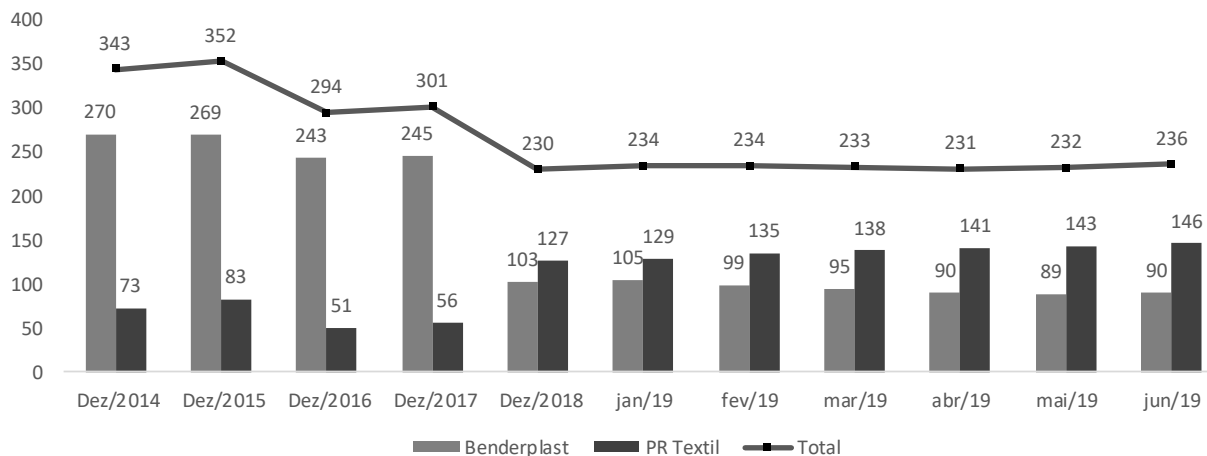

COMPOSIÇÃO DOS ESTOQUES



% TIPO DE ESTOQUE - DEZ/2018

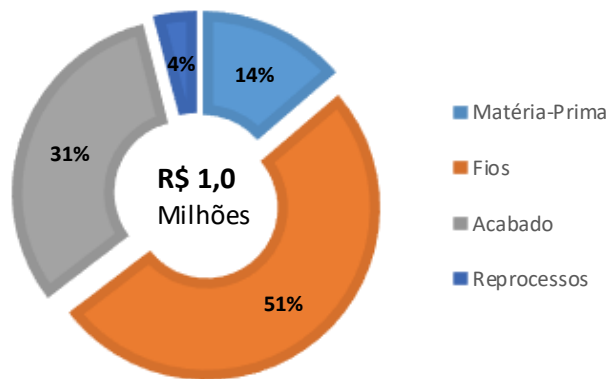

% TIPO DE ESTOQUE - JUN/2019

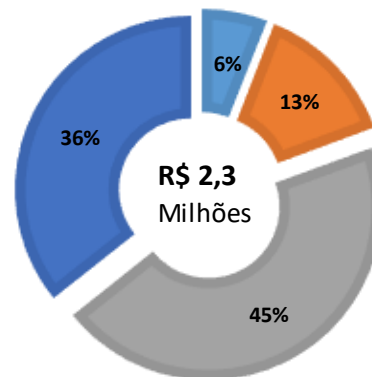

Mês / Ano	Estoque Total em (R\$)	% Variação Mês anterior
Novembro / 2018	1.267	
Dezembro / 2018	985	-22,3%
Janeiro / 2019	1.278	29,8%
Fevereiro / 2019	1.103	-13,7%
Março / 2019	1.293	17,2%
Abril / 2019	1.739	34,6%
Mai / 2019	1.789	2,9%
Junho / 2019	2.395	33,9%

Milhares de R\$

No mês de junho de 2019 as recuperandas apresentaram saldo de (R\$ 2,3 milhões) de estoques, sendo assim distribuídos por tipo de produto:

- Produto acabado (45%)
- Fios (13%)
- Matéria-prima (6%)
- Reprocessos (36%) (*)

(*) - Identificado um saldo atípico no grupo de reprocesso no valor de (R\$ 856 mil) como "Refugio p/ Industrialização".

Para efeito de comparação, em dezembro/2018 o saldo era de (R\$ 1.0 milhão), assim distribuídos:

- Produto acabado (31%)
- Matéria-prima (14%)
- Fios (51%)
- Reprocessos (4%)

O saldo de estoques identificado ao final de junho do ano corrente está maior em (+33,9%) na comparação com o valor demonstrado em maio de 2019.



NÍVEL DE ATIVIDADE DAS PLANTAS

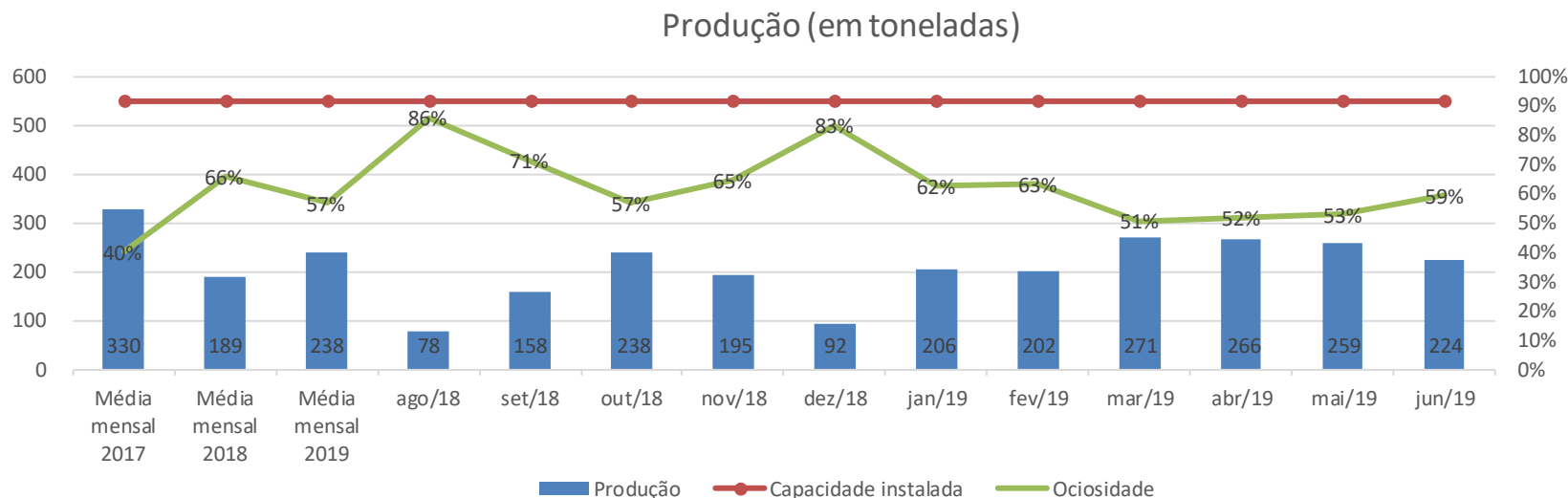

As fábricas do grupo possuem capacidade de produção instalada de 550 toneladas por mês. Em junho de 2019 a produção atingiu (224 toneladas), ficando abaixo (-14%) do volume produzido no mês anterior.

A média mensal de produção em 2019 foi de (238 toneladas), enquanto que em 2018 de (189 toneladas) representando um aumento de 26% na produção do período.

A ociosidade do complexo industrial no acumulado de 2019 atingiu (57%). No ano anterior foi de (66%).

Em junho de 2019 a ociosidade do complexo industrial está em (59%).

Fonte: Administração das Recuperandas



SITUAÇÃO DE IMPOSTOS - PÓS RJ



R\$ em milhares

EMPRESA / IMPOSTO	Competência ago-2018	Competência set-2018	Competência out-2018	Competência nov-2018	Competência dez-2018	Competência 13º - 2018	Competência jan-2019	Competência fev-2019	Competência mar-2019	Competência abr-2019	Competência mai-2019	Competência jun-2019	TOTAL	Av. %
BENDERPLAST	R\$110	R\$79	R\$77	R\$62	R\$77	R\$62	R\$61	R\$63	R\$62	R\$65	R\$55	R\$10	R\$781	66%
FGTS	R\$17	R\$11	R\$11	R\$11	R\$18	R\$15	R\$11	R\$11	R\$11	R\$11	R\$10	R\$10	R\$144	12%
INSS	R\$93	R\$69	R\$66	R\$51	R\$59	R\$47	R\$50	R\$52	R\$51	R\$54	R\$45	R\$0	R\$637	54%
PARANÁ TÊXTIL	R\$9	R\$11	R\$13	R\$16	R\$39	R\$18	R\$41	R\$47	R\$59	R\$57	R\$78	R\$19	R\$406	34%
FGTS	R\$7	R\$10	R\$12	R\$14	R\$21	R\$18	R\$15	R\$17	R\$18	R\$17	R\$18	R\$19	R\$184	16%
INSS	R\$0	R\$0	R\$0	R\$0	R\$16	-	R\$15	R\$16	R\$16	R\$17	R\$14	R\$0	R\$95	8%
IRRF	R\$2	R\$2	R\$1	R\$3	R\$1	-	R\$1	R\$2	R\$3	R\$5	R\$3	R\$0	R\$23	2%
SIMPLES	-	-	-	-	R\$1	-	R\$9	R\$11	R\$23	R\$18	R\$42	R\$0	R\$105	9%
TOTAL GRUPO	R\$119	R\$91	R\$90	R\$78	R\$116	R\$79	R\$101	R\$109	R\$121	R\$122	R\$133	R\$29	R\$1.187	100%
Ah. %	10%	8%	8%	7%	10%	7%	9%	9%	10%	10%	11%	2%	100%	

Na tabela acima constam os saldos de impostos atualizados do grupo, gerados após o pedido de recuperação judicial, que encontravam-se vencidos em 30/06/2019, que totalizam (R\$ 904 mil);

A empresa Benderplast possui saldo de (R\$ 781 mil), sendo (R\$ 637 mil) de INSS e (R\$ 114 mil) de FGTS;

A recuperanda Paraná Têxtil soma (R\$ 406 mil) de impostos não pagos no período, distribuídos em (FGTS, INSS, IRPF e Simples).

Fonte: Administração das Recuperandas



PASSIVO SUJEITO A RECUPERAÇÃO JUDICIAL



As empresas BENDERPLAST INDÚSTRIA E COMÉRCIO DE EMBALAGENS – EIRELI e PARANA TEXTIL INDUSTRIA E COMERCIO DE EMBALAGENS – EIRELI protocolaram Recuperação Judicial em 16/08/2018, tendo seu processamento deferido em 31/08/2018.

A Recuperanda Benderplast apresentou dívida total de R\$ 20.543.404,79 dividida entre 340 credores. Já a Recuperanda Paraná Têxtil apresentou dívida de R\$ 304.138,05 em um total de 82 credores.

1º Lista de Credores - Benderplast

Classificação Recuperação Judicial	Qtd	BRL
Classe I - Trabalhistas	216	BRL 777.378,97
Classe II - Garantia Real	3	BRL 8.458.110,65
Classe III - Quirografarios	58	BRL 9.762.695,45
Classe IV - Micro e Pequenas Empresas	63	BRL 1.545.219,72
Total	340	20.543.404,79

1º Lista de Credores - Paraná Têxtil

Classificação Recuperação Judicial	Qtd	BRL
Classe I - Trabalhistas	60	BRL 97.240,58
Classe II - Garantia Real	0	
Classe III - Quirografarios	8	BRL 163.908,74
Classe IV - Micro e Pequenas Empresas	14	BRL 42.988,73
Total	82	304.138,05

Resumo lista de credores - Benderplast (Qtd e Valores)

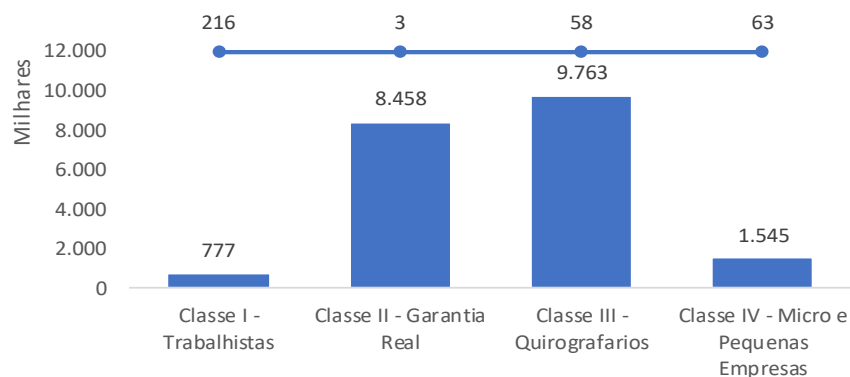

Resumo lista de credores - Paraná Textil (Qtd e Valores)

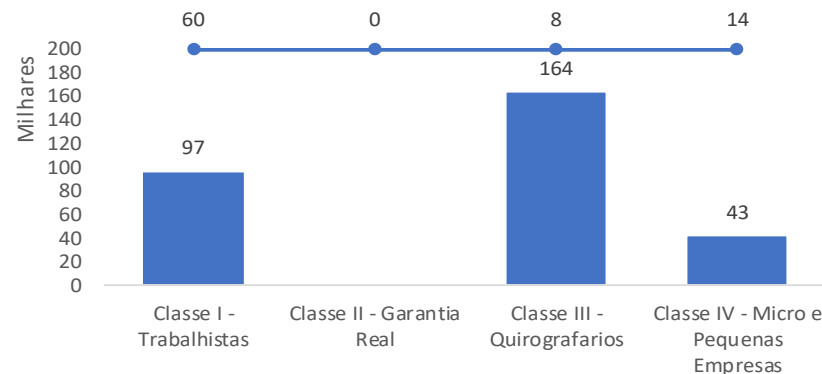

DEMONSTRAÇÕES FINANCEIRAS

1. Benderplast

1. Demonstrativo de Resultados
2. Balanço Patrimonial

2. Paraná Têxtil

1. Demonstrativo de Resultados
2. Balanço Patrimonial





DEMONSTRAÇÕES FINANCEIRAS

1. Demonstrativo de Resultados
2. Balanço Patrimonial



DEMONSTRATIVO DE RESULTADO



DESCRIÇÃO	Acumulado 2018										Acumulado 2019		Variação Mês Anterior							
	dez-2018	Av.%	Jan/Dez	Av.%	jan-2019	Av.%	fev-2019	Av.%	mar-2019	Av.%	abr-2019	Av.%	mai-2019	Av.%	jun-2019	Av.%	Até Jun	Av.%	Mai/Jun 2019	Ah.%
Receita Bruta	1.581	128,2%	31.551	157,2%	3.316	152,7%	3.067	157,3%	3.498	230,3%	3.075	145,4%	3.189	138,5%	3.391	163,4%	19.537	161,0%	202	6,3%
Prestação de Serviços	0	0,0%	112	0,6%	0	0,0%	0	0,0%	0	0,0%	0	0,0%	0	0,0%	0	0,0%	0	0,0%	0	0,0%
Vendas no Mercado Interno	1.581	128,2%	31.440	156,6%	3.316	152,7%	3.067	157,3%	3.498	230,3%	3.075	145,4%	3.189	138,5%	3.391	163,4%	19.537	161,0%	202	6,3%
Deduções	348	28,2%	11.479	57,2%	1.144	52,7%	1.118	57,3%	1.979	130,3%	960	45,4%	886	38,5%	1.316	63,4%	7.402	61,0%	430	48,5%
Impostos	265	21,5%	3.994	19,9%	398	18,3%	410	21,0%	323	21,3%	429	20,3%	464	20,2%	470	22,6%	2.494	20,6%	5	1,1%
Abatimentos e Devoluções	83	6,7%	7.485	37,3%	747	34,4%	707	36,3%	1.656	109,1%	531	25,1%	421	18,3%	846	40,7%	4.908	40,4%	425	100,8%
Receita Líquida	1.233	100,0%	20.072	100,0%	2.172	100,0%	1.949	100,0%	1.519	100,0%	2.116	100,0%	2.303	100,0%	2.076	100,0%	12.134	100,0%	(228)	-9,9%
CPV	1.106	89,7%	18.403	91,7%	1.468	67,6%	1.556	79,8%	1.994	131,3%	1.438	67,9%	2.424	105,2%	1.315	63,4%	10.194	84,0%	(1.108)	-45,7%
Resultado Bruto	127	10,3%	1.669	8,3%	703	32,4%	393	20,2%	(475)	-31,3%	678	32,1%	(120)	-5,2%	760	36,6%	1.940	16,0%	881	-732,9%
Despesas Operacionais	222	18,0%	2.579	12,9%	449	20,7%	359	18,4%	323	21,3%	331	15,6%	225	9,8%	442	21,3%	2.130	17,6%	216	96,0%
Comerciais	102	8,3%	792	3,9%	112	5,2%	140	7,2%	133	8,7%	108	5,1%	146	6,4%	741	6,1%	102	4,9%	(44)	-30,2%
Administrativas	205	16,7%	2.147	10,7%	287	13,2%	179	9,2%	168	11,1%	186	8,8%	121	5,3%	100	4,8%	1.042	8,6%	(21)	-17,3%
Financeiras	77	6,2%	1.602	8,0%	95	4,4%	109	5,6%	91	6,0%	111	5,2%	34	1,5%	312	15,0%	752	6,2%	278	816,6%
Receita Financeira	(7)	-0,6%	(826)	-4,1%	(2)	-0,1%	(2)	-0,1%	(3)	-0,2%	(2)	-0,1%	(2)	-0,1%	(1)	-0,1%	(12)	-0,1%	0	-13,8%
Receita/Despesas Diversas	(155)	-12,6%	(1.136)	-5,7%	(43)	-2,0%	(66)	-3,4%	(65)	-4,3%	(72)	-3,4%	(75)	-3,3%	(72)	-3,5%	(393)	-3,2%	3	-4,1%
Resultado Operacional	(95)	-7,7%	(910)	-4,5%	254	11,7%	34	1,7%	(798)	-52,6%	347	16,4%	(346)	-15,0%	319	15,4%	(190)	-1,6%	664	-192,2%
Não Operacional	0	0,0%	0	0,0%	0	0,0%	0	0,0%	0	0,0%	0	0,0%	0	0,0%	0	0,0%	0	0,0%	0	0,0%
Resultado Antes Impostos	(95)	-7,7%	(910)	-4,5%	254	11,7%	34	1,7%	(798)	-52,6%	347	16,4%	(346)	-15,0%	319	15,4%	(190)	-1,6%	664	-192,2%
IRPJ	0	0,0%	0	0,0%	0	0,0%	0	0,0%	0	0,0%	0	0,0%	0	0,0%	0	0,0%	0	0,0%	0	0,0%
CSLL	0	0,0%	0	0,0%	0	0,0%	0	0,0%	0	0,0%	0	0,0%	0	0,0%	0	0,0%	0	0,0%	0	0,0%
Resultado Líquido	(95)	-7,7%	(910)	-4,5%	254	11,7%	34	1,7%	(798)	-52,6%	347	16,4%	(346)	-15,0%	319	15,4%	(190)	-1,6%	664	-192,2%

Analisando o demonstrativo de resultado da empresa Benderplast, destaca-se:

- Durante o mês junho de 2019 a Receita Bruta da empresa foi de (R\$ 3.3 milhões), ficando acima em (6,3%) do valor obtido no mês anterior. A média mensal de 2018 ficou em (R\$ 2.7 milhões), passando para (R\$ 3.2 milhões) média acumulada 2019.
- No mês em análise, o Custo dos Produtos Vendidos (CPV) representou (63,4%) da Receita Líquida. No ano anterior, o (CPV) médio foi de (92%) da ROL, no acumulado 2019 passou para (84,0%) em 2019;
- O total das despesas operacionais somaram (R\$ 442 mil) no mês em análise, tendo uma alta de (+96,0%) acima do valor identificado no mês anterior, o mês de maio apresentou valor atípico e inferior a média do ano.
- Ao deduzir da "Receita Operacional Líquida" o "Custo dos Produtos Vendidos" e as "Despesas Operacionais" o resultado é a linha "Resultado antes dos Impostos" fechou o mês de junho positivo em (R\$ 319 mil) e no acumulado de 2019 apresenta prejuízo de (-R\$190 mil).

Fonte: Demonstrativos Contábeis das Recuperandas



BALANÇO PATRIMONIAL (ATIVO)



Em R\$ Milhares

ATIVO	dez-2018	Av. %	jan-2019	Av. %	fev-2019	Av. %	mar-2019	Av. %	abr-2019	Av. %	mai-2019	Av. %	jun-2019	Av. %	Variação Mês		Variação	
															Anterior	Var. %	Acumulada	Var. %
															Mai/Jun 2019		Dez18/Jun19	
TOTAL ATIVO	15.056	100,0%	15.449	100,0%	15.672	100,0%	15.517	100,0%	16.326	100,0%	18.529	100,0%	21.066	100,0%	2.537	13,7%	6.010	39,9%
CIRCULANTE	4.960	32,9%	5.317	34,4%	5.527	35,3%	5.449	35,1%	6.367	39,0%	8.813	47,6%	11.406	54,1%	2.593	29,4%	6.446	130,0%
Disponibilidades	(120)	-0,8%	(173)	-1,1%	(155)	-1,0%	(311)	-2,0%	(214)	-1,3%	(100)	-0,5%	9	0,0%	109	-109,3%	129	-107,7%
Caixa	4	0,0%	4	0,0%	2	0,0%	3	0,0%	2	0,0%	20	0,1%	40	0,2%	20	96,0%	36	981,2%
Conta Movimento	(123)	-0,8%	(177)	-1,1%	(157)	-1,0%	(314)	-2,0%	(217)	-1,3%	(120)	-0,6%	(31)	-0,1%	89	-74,4%	93	-75,1%
Conta Aplicações	0	0,0%	0	0,0%	0	0,0%	0	0,0%	0	0,0%	0	0,0%	0	0,0%	0	0,0%	0	0,0%
Créditos	3.142	20,9%	3.187	20,6%	3.531	22,5%	3.299	21,3%	3.584	22,0%	6.229	33,6%	8.062	38,3%	1.833	29,4%	4.921	156,6%
Duplicatas a Receber	2.164	14,4%	2.215	14,3%	2.120	13,5%	2.072	13,4%	2.402	14,7%	4.814	26,0%	6.662	31,6%	1.849	38,4%	4.498	207,8%
Adiantamentos a Funcionários	(1)	0,0%	0	0,0%	0	0,0%	0	0,0%	0	0,0%	0	0,0%	0	0,0%	0	0,0%	2	-125,1%
Adiantamentos a Fornecedores	979	6,5%	972	6,3%	1.410	9,0%	1.226	7,9%	1.182	7,2%	1.415	7,6%	1.400	6,6%	(15)	-1,1%	421	43,0%
Impostos	953	6,3%	1.025	6,6%	1.048	6,7%	1.169	7,5%	1.257	7,7%	1.350	7,3%	1.405	6,7%	55	4,0%	451	47,4%
Estoques	985	6,5%	1.278	8,3%	1.103	7,0%	1.293	8,3%	1.739	10,7%	1.334	7,2%	1.930	9,2%	596	44,7%	945	96,0%
NÃO CIRCULANTE	10.096	67,1%	10.132	65,6%	10.146	64,7%	10.068	64,9%	9.959	61,0%	9.716	52,4%	9.660	45,9%	(56)	-0,6%	(436)	-4,3%
Realizável de Longo Prazo	3.760	25,0%	3.856	25,0%	3.931	25,1%	3.914	25,2%	3.863	23,7%	3.669	19,8%	3.663	17,4%	(7)	-0,2%	(97)	-2,6%
Créditos com Coligadas	3.571	23,7%	3.667	23,7%	3.741	23,9%	3.725	24,0%	3.674	22,5%	3.480	18,8%	3.473	16,5%	(7)	-0,2%	(97)	-2,7%
Bloqueio Judicial	150	1,0%	150	1,0%	150	1,0%	150	1,0%	150	0,9%	150	0,8%	150	0,7%	0	0,0%	0	0,0%
Outros Créditos	39	0,3%	39	0,3%	39	0,3%	39	0,3%	39	0,2%	39	0,2%	39	0,2%	0	0,0%	0	0,0%
Imobilizado	6.336	42,1%	6.275	40,6%	6.214	39,7%	6.154	39,7%	6.096	37,3%	6.046	32,6%	5.997	28,5%	(50)	-0,8%	(339)	-5,3%
Bens em Operação	12.442	82,6%	12.442	80,5%	12.442	79,4%	12.442	80,2%	12.442	76,2%	12.442	67,2%	12.442	59,1%	0	0,0%	0	0,0%
Depreciações Acumuladas	(6.106)	-40,6%	(6.167)	-39,9%	(6.228)	-39,7%	(6.288)	-40,5%	(6.346)	-38,9%	(6.396)	-34,5%	(6.446)	-30,6%	(50)	0,8%	(339)	5,6%
Imobilizado em Andamento	-	0,0%	-	0,0%	-	0,0%	-	0,0%	-	0,0%	-	0,0%	-	0,0%	0	0,0%	0	0,0%
Investimentos	0	0,0%	0	0,0%	0	0,0%	0	0,0%	0	0,0%	0	0,0%	0	0,0%	0	0,0%	0	0,0%

Analisando as variações patrimoniais ocorridas em junho/2019 no Balanço Patrimonial Ativo (Bens e Direitos), destaca-se:

- O ativo circulante apresentou um aumento de (+13,7%) em relação ao mês anterior, influenciado principalmente pela alta do saldo da conta de "Duplicata a Receber" (+R\$ 1.833 mil).
- O ativo não circulante permaneceu praticamente no mesmo patamar do mês anterior, apesar da redução do saldo das contas "créditos com coligadas" (-R\$ 7 mil) e "depreciações acumuladas" (-R\$ 50 mil).

Fonte: Demonstrativos Contábeis das Recuperandas



BALANÇO PATRIMONIAL (PASSIVO)



Em R\$ Milhares

PASSIVO E PATRIMÔNIO LÍQUIDO	dez-2018	Av. %	jan-2019	Av. %	fev-2019	Av. %	mar-2019	Av. %	abr-2019	Av. %	mai-2019	Av. %	jun-2019	Av. %	Variação Mês Anterior Mai/Jun 2019		Variação Acumulada Dez18/Jun19	
TOTAL PASSIVO	15.056	100%	15.449	100%	15.672	100%	15.517	100%	16.326	100%	18.529	100%	21.066	100%	2.537	13,7%	6.010	39,9%
CIRCULANTE	37.850	251%	37.989	246%	38.433	245%	38.781	250%	39.046	239%	41.501	224%	43.774	208%	2.272	5,5%	5.923	15,6%
Fornecedores Nacionais	10.192	68%	9.949	64%	10.573	67%	11.079	71%	11.234	69%	11.890	64%	12.904	61%	1.014	8,5%	2.713	26,6%
Empréstimos e Financiamentos	14.327	95%	14.608	95%	14.325	91%	14.165	91%	14.134	87%	15.850	86%	17.054	81%	1.203	7,6%	2.726	19,0%
Empréstimos	13.426	89%	13.749	89%	13.557	87%	13.357	86%	13.278	81%	15.054	81%	16.340	78%	1.286	8,5%	2.914	21,7%
Cheques a Compensar	581	4%	581	4%	581	4%	581	4%	581	4%	581	3%	581	3%	0	0,0%	0	0,0%
Adiantamentos de Clientes	321	2%	277	2%	188	1%	227	1%	275	2%	215	1%	133	1%	(82)	-38,2%	(188)	-58,5%
Obrigações Trabalhistas	3.109	21%	3.202	21%	3.261	21%	3.316	21%	3.422	21%	3.493	19%	3.560	17%	67	1,9%	450	14,5%
Obrigações Trabalhistas	225	1%	228	1%	225	1%	204	1%	240	1%	236	1%	229	1%	(7)	-3,0%	4	1,9%
Provisão de Férias e 13º	628	4%	668	4%	667	4%	688	4%	692	4%	716	4%	737	4%	22	3,0%	110	17,5%
Encargos Sociais	2.257	15%	2.306	15%	2.369	15%	2.424	16%	2.489	15%	2.541	14%	2.593	12%	52	2,1%	337	14,9%
Impostos e Contribuições	10.222	68%	10.231	66%	10.273	66%	10.221	66%	10.256	63%	10.268	55%	10.256	49%	(12)	-0,1%	34	0,3%
NÃO CIRCULANTE	3.129	21%	3.129	20%	3.129	20%	3.169	20%	3.366	21%	3.459	19%	3.405	16%	(54)	-1,6%	276	8,8%
Impostos e Contribuições	3.129	21%	3.129	20%	3.129	20%	3.129	20%	3.129	19%	3.129	17%	3.129	15%	0	0,0%	0	0,0%
Adiantamento a Coligadas	-	0%	-	0%	-	0%	40	0%	237	1%	330	2%	276	1%	(54)	-16,4%	276	0,0%
PL	(25.923)	-172%	(25.669)	-166%	(25.889)	-165%	(26.434)	-170%	(26.086)	-160%	(26.432)	-143%	(26.113)	-124%	319	-1,2%	(190)	0,7%
Capital Social	1.700	11%	1.700	11%	1.700	11%	1.700	11%	1.700	10%	1.700	9%	1.700	8%	0	0,0%	0	0,0%
Reservas de Capital	-	0%	-	0%	-	0%	-	0%	-	0%	-	0%	-	0%	0	0,0%	0	0,0%
Lucros Acumulados	(27.623)	-183%	(27.369)	-177%	(27.589)	-176%	(28.134)	-181%	(27.786)	-170%	(28.132)	-152%	(27.813)	-132%	319	-1,1%	(190)	0,7%

No mês de junho/2019, referente ao Balanço Patrimonial Passivo (compromissos e obrigações), destaca-se:

- Redução em (-38,2%) saldo da conta "Adiantamento de Clientes", passando de (R\$ 215 mil) no mês anterior para (R\$ 133 mil) no mês em análise;
- Aumento da conta "Fornecedores Nacionais" em (R\$ 1.014 mil) em relação ao mês anterior.
- Aumento da conta "Empréstimos" em (R\$ 1.286 mil) em relação ao mês anterior e (R\$ 2,7 milhões) em relação a 31/12/2018..
- O patrimônio líquido continua deteriorando-se mensalmente, devido aos constantes prejuízos da empresa. Atualmente o saldo é negativo em (-R\$ 26.1 milhões);
- Na comparação com Dezembro/2018, o total do passivo foi elevado em (+39,9%), que significa aumento de (+R\$ 6,0 milhões), principalmente devido ao crescimento da conta "fornecedores nacionais" em (+R\$ 2.7 milhão) e "Empréstimos" (+2,9 milhões).

Fonte: Demonstrativos Contábeis das Recuperandas



INDICADORES DE LIQUIDEZ

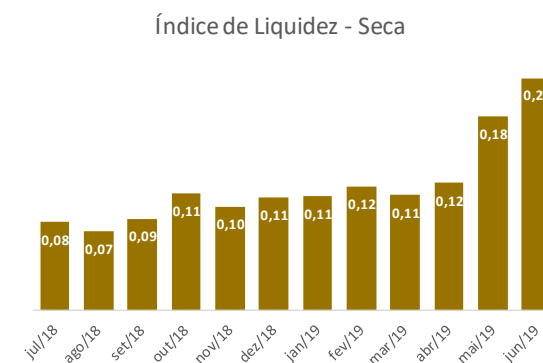
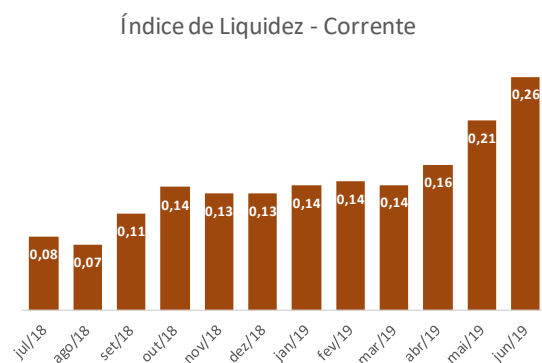
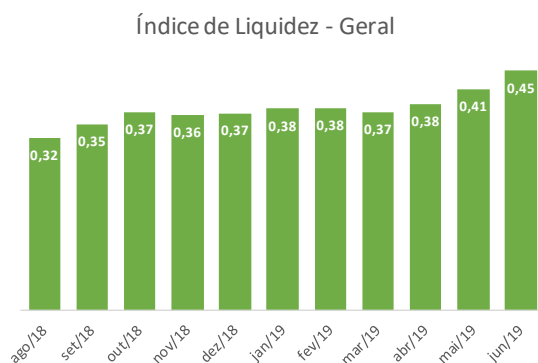

O índice de “Liquidez Geral”, $((AC+ANC) / (PC + PNC))$ mede a capacidade de pagamento total das dívidas. No mês de junho o índice aumentou para 0,45, representando desta forma reflexos positivos na situação das contas da empresa.

A “Liquidez Corrente”, que mede a capacidade de pagamento com recursos de curto prazo, apresentou variação no último mês de (+0,16) em abril para (+0,21) em maio e (+0,26) em junho de 2019.

O indicador de “Liquidez Seca” que diferencia do cálculo da “liquidez corrente” apenas pela subtração do saldo da conta estoques, apresentou variação positiva em relação ao mês anterior, ficando em (0,22).

Todo índice de liquidez abaixo de 01 (um), significa possível dificuldade financeira em caso de necessidade de liquidação das dívidas no curto prazo.

Fonte: Demonstrativos Contábeis das Recuperandas





DEMONSTRAÇÕES FINANCEIRAS

1. Demonstrativo de Resultados
2. Balanço Patrimonial

Paraná Têxtil

DEMONSTRATIVO DE RESULTADO

Paraná Têxtil



DESCRIÇÃO	Acumulado 2018												Acumulado 2019		Variação Mês Anterior					
	dez-2018	Av. %	Jan/Dez	Av. %	jan-2019	Av. %	fev-2019	Av. %	mar-2019	Av. %	abr-2019	Av. %	mai-2019	Av. %	jun-2019	Av. %	Até Junho	Av. %	Mai/Jun 2019	Ah. %
Receita Bruta	52	122,5%	953	126,4%	108	109,6%	125	109,7%	267	109,3%	228	108,6%	495	109,4%	216	111,7%	1.439	109,6%	(279)	-56,5%
Prestação de Serviços	0	0,0%	442	58,7%	75	75,5%	16	13,8%	40	16,5%	53	25,1%	40	8,8%	0	0,0%	223	17,0%	(40)	-100,0%
Vendas no Mercado Interno	52	122,5%	510	67,7%	34	34,1%	110	95,9%	227	92,8%	175	83,5%	455	100,6%	216	111,7%	1.216	92,6%	(240)	-52,6%
Deduções	10	22,5%	199	26,4%	9	9,6%	11	9,7%	23	9,3%	18	8,6%	42	9,4%	23	11,7%	126	9,6%	(20)	-46,8%
Impostos	10	22,5%	167	22,1%	9	9,6%	11	9,7%	23	9,3%	18	8,6%	42	9,4%	20	10,5%	124	9,5%	(22)	-52,4%
Abatimentos e Devoluções	0	0,0%	32	4,3%	0	0,0%	0	0,0%	0	0,0%	0	0,0%	0	0,0%	2	1,2%	2	0,2%	2	0,0%
Receita Líquida	43	100,0%	754	100,0%	99	100,0%	114	100,0%	245	100,0%	209	100,0%	452	100,0%	193	100,0%	1.313	100,0%	(259)	-57,4%
CPV	305	717,4%	2.632	349,3%	218	220,7%	230	200,9%	238	97,2%	271	129,2%	391	86,3%	262	136,1%	1.610	122,6%	(128)	-32,8%
Resultado Bruto	(262)	-617,4%	(1.878)	-249,3%	(119)	-120,7%	(115)	-100,9%	7	2,8%	(61)	-29,2%	62	13,7%	(70)	-36,1%	(297)	-22,6%	(131)	-212,7%
Despesas Operacionais	1.689	3973,0%	1.803	239,2%	5	4,6%	11	10,0%	18	7,4%	42	20,0%	(88)	-19,4%	10	5,1%	(2)	-0,1%	98	-111,3%
Comerciais	0	0,0%	1	0,1%	1	0,5%	0	0,0%	0	0,0%	21	10,0%	3	0,7%	5	2,4%	29	2,2%	1	35,9%
Administrativas	2	4,7%	39	5,2%	2	1,8%	6	5,2%	9	3,8%	13	6,1%	12	2,7%	14	7,5%	56	4,3%	2	18,3%
Financeiras	1.687	3968,3%	1.764	234,1%	2	2,3%	5	4,7%	9	3,6%	9	4,1%	5	1,2%	5	2,5%	35	2,7%	(0)	-8,5%
Receita Financeira	(0)	0,0%	(1)	-0,1%	0	0,0%	0	0,0%	0	0,0%	(0)	0,0%	(108)	-23,9%	0	0,0%	(108)	-8,2%	108	-100,0%
Receita/Despesas Diversas	0	0,0%	0	0,0%	0	0,0%	0	0,0%	0	0,0%	(0)	-0,2%	(1)	-0,1%	(14)	-7,2%	(15)	-1,1%	(13)	2218,0%
Resultado Operacional	(1.952)	-4590,5%	(3.681)	-488,5%	(124)	-125,4%	(127)	-110,8%	(11)	-4,6%	(103)	-49,2%	149	33,0%	(79)	-41,2%	(295)	-22,5%	(229)	-153,2%
Não Operacional	0	0,0%	0	0,0%	0	0,0%	0	0,0%	0	0,0%	0	0,0%	0	0,0%	0	0,0%	0	0,0%	0	0,0%
Resultado Antes Impostos	(1.952)	-4590,5%	(3.681)	-488,5%	(124)	-125,4%	(127)	-110,8%	(11)	-4,6%	(103)	-49,2%	149	33,0%	(79)	-41,2%	(295)	-22,5%	(229)	-153,2%
IRPJ	0	0,0%	0	0,0%	0	0,0%	0	0,0%	0	0,0%	61	29,3%	(61)	-13,6%	0	0,0%	0	0,0%	61	-100,0%
CSLL	0	0,0%	0	0,0%	0	0,0%	0	0,0%	0	0,0%	0	0,0%	0	0,0%	0	0,0%	0	0,0%	0	0,0%
Resultado Líquido	(1.952)	-4590,5%	(3.681)	-488,5%	(124)	-125,4%	(127)	-110,8%	(11)	-4,6%	(165)	-78,6%	211	46,6%	(79)	-41,2%	(295)	-22,5%	(290)	-137,7%

Analisando o demonstrativo de resultado da empresa Paraná Têxtil, destaca-se:

- No mês de junho de 2019 a empresa apresentou redução de (-56,5%) na Receita Bruta em relação ao mês anterior, atingindo (R\$ 216 mil);
- O Custo dos Produtos Vendidos (CPV) representou (136,1%) da Receita Líquida, gerando assim resultado bruto negativo de (-R\$ 70 mil) no mês de junho de 2019 e (-R\$ 297 mil) no período acumulado;
- As despesas operacionais não apresentam variações significativas em relação ao mês anterior, com destaque para as receitas financeiras de maio que apresentou o valor de (+R\$ 108,0 mil).
- Desta forma, o resultado líquido do mês foi negativo em (-R\$ 79 mil), sendo que no acumulado do ano corrente o prejuízo foi de (-R\$ 295 mil).

Fonte: Demonstrativos Contábeis das Recuperandas

BALANÇO PATRIMONIAL (ATIVO)

Paraná Têxtil



Em R\$ Milhares

ATIVO	dez-2018		jan-2019		fev-2019		mar-2019		abr-2019		mai-2019		jun-2019		Variação Mês Anterior Mai/Jun 2019		Variação Acumulada Dez18/Mar19	
	Av.%		Av.%		Av.%		Av.%		Av.%		Av.%		Av.%		Var.%		Var.%	
TOTAL ATIVO	1.613	100,0%	1.683	100,0%	1.664	100,0%	1.654	100,0%	1.635	100,0%	1.958	100,0%	2.037	100,0%	80	4,1%	424	26,3%
CIRCULANTE	367	22,7%	436	25,9%	418	25,1%	408	24,6%	389	23,8%	711	36,3%	791	38,8%	80	11,2%	424	115,7%
Disponibilidades	(4)	-0,2%	(9)	-0,5%	44	2,7%	(9)	-0,5%	(9)	-0,6%	(23)	-1,2%	(26)	-1,3%	(3)	12,1%	(22)	582,5%
Caixa	0	0,0%	0	0,0%	0	0,0%	0	0,0%	0	0,0%	0	0,0%	0	0,0%	0	0,0%	0	0,0%
Conta Movimento	(4)	-0,2%	(9)	-0,5%	44	2,7%	(9)	-0,5%	(9)	-0,6%	(23)	-1,2%	(26)	-1,3%	(3)	12,1%	(22)	582,5%
Conta Aplicações	0	0,0%	0	0,0%	0	0,0%	0	0,0%	0	0,0%	0	0,0%	0	0,0%	0	0,0%	0	0,0%
Créditos	359	22,2%	434	25,8%	362	21,7%	405	24,5%	386	23,6%	722	36,9%	805	39,5%	82	11,4%	446	124,3%
Duplicatas a Receber	305	18,9%	380	22,6%	306	18,4%	346	20,9%	340	20,8%	676	34,5%	760	37,3%	84	12,4%	455	149,3%
Adiantamentos a Funcionários	0	0,0%	0	0,0%	2	0,1%	0	0,0%	0	0,0%	0	0,0%	0	0,0%	0	0,0%	0	0,0%
Adiantamentos a Fornecedores	54	3,3%	54	3,2%	54	3,2%	59	3,5%	47	2,8%	46	2,4%	45	2,2%	(2)	-3,6%	(9)	-17,2%
Impostos	11	0,7%	11	0,7%	11	0,7%	11	0,7%	11	0,7%	11	0,6%	11	0,6%	0	0,0%	0	0,0%
Estoques	0	0,0%	0	0,0%	0	0,0%	0	0,0%	0	0,0%	0	0,0%	0	0,0%	0	0,0%	0	0,0%
NÃO CIRCULANTE	1.247	77,3%	1.247	74,1%	1.247	74,9%	1.247	75,4%	1.247	76,2%	1.247	63,7%	1.247	61,2%	0	0,0%	0	0,0%
Realizável de Longo Prazo	0	0,0%	0	0,0%	0	0,0%	0	0,0%	0	0,0%	0	0,0%	0	0,0%	0	0,0%	0	0,0%
Créditos com Coligadas	-	0,0%	-	0,0%	-	0,0%	-	0,0%	-	0,0%	-	0,0%	-	0,0%	0	0,0%	0	0,0%
Bloqueio Judicial	0	0,0%	0	0,0%	0	0,0%	0	0,0%	0	0,0%	0	0,0%	0	0,0%	0	0,0%	0	0,0%
Outros Créditos	-	0,0%	-	0,0%	-	0,0%	-	0,0%	-	0,0%	-	0,0%	-	0,0%	0	0,0%	0	0,0%
Imobilizado	1.244	77,1%	1.244	73,9%	1.244	74,7%	1.244	75,2%	1.244	76,0%	1.244	63,5%	1.244	61,0%	0	0,0%	0	0,0%
Bens em Operação	1.244	77,1%	1.244	73,9%	1.244	74,7%	1.244	75,2%	1.244	76,0%	1.244	63,5%	1.244	61,0%	0	0,0%	0	0,0%
Depreciações Acumuladas	0	0,0%	0	0,0%	0	0,0%	0	0,0%	0	0,0%	0	0,0%	0	0,0%	0	0,0%	0	0,0%
Imobilizado em Andamento	-	0,0%	-	0,0%	-	0,0%	-	0,0%	-	0,0%	-	0,0%	-	0,0%	0	0,0%	0	0,0%
Investimentos	2	0,2%	2	0,1%	2	0,1%	2	0,2%	2	0,2%	2	0,1%	2	0,1%	0	0,0%	0	1,2%

Analizando as contas do Balanço Patrimonial Ativo (Bens e Direitos), destaca-se:

- O ativo circulante apresentou variação positiva em relação a dez de 2018 de (115,7%), devido principalmente ao aumento no saldo da conta "Duplicatas a Receber" em (+R\$ 445 mil);
- O ativo não circulante permaneceu no mesmo patamar identificado em dezembro de 2018.

Fonte: Demonstrativos Contábeis das Recuperandas

Credibilità Administrações Judiciais | (41) 3156.3123

21



Documento assinado digitalmente, conforme MP nº 2.200-2/2001, Lei nº 11.419/2006, resolução do Projudi, do TJPR/OE
Validação deste em <https://projudi.tjpr.jus.br/projudi/> - Identificador: PJ5NQ 637ZC 5CKHN BDUTB

BALANÇO PATRIMONIAL (PASSIVO)

Paraná Têxtil



Em R\$ Milhares

PASSIVO E PATRIMÔNIO LÍQUIDO	dez-2018	Av. %	jan-2019	Av. %	fev-2019	Av. %	mar-2019	Av. %	abr-2019	Av. %	mai-2019	Av. %	jun-2019	Av. %	Variação Mês Anterior Mai/Jun 2019		Variação Acumulada Dez18/Mar19	
TOTAL PASSIVO	1.613	100%	1.683	100%	1.664	100%	1.654	100%	1.635	100%	1.958	100%	2.037	100%	80	4,1%	424	26,3%
CIRCULANTE	1.562	97%	1.666	99%	1.709	103%	1.733	105%	1.871	114%	2.238	114%	2.404	118%	166	7,4%	842	53,9%
Fornecedores Nacionais	236	15%	236	14%	240	14%	248	15%	253	15%	406	21%	406	20%	0	0,0%	170	72,2%
Empréstimos e Financiamentos	570	35%	570	34%	568	34%	568	34%	568	35%	713	36%	813	40%	100	14,0%	243	42,7%
Empréstimos	220	14%	220	13%	218	13%	218	13%	218	13%	364	19%	462	23%	99	27,2%	242	110,2%
Cheques a Compensar	350	22%	350	21%	350	21%	350	21%	350	21%	350	18%	351	17%	1	0,3%	1	0,3%
Adiantamentos de Clientes	0	0%	75	4%	29	2%	29	2%	36	2%	35	2%	35	2%	(0)	-1,1%	35	0,0%
Obrigações Trabalhistas	503	31%	524	31%	599	36%	599	36%	715	44%	748	38%	801	39%	53	7,1%	299	59,5%
Obrigações Trabalhistas	109	7%	106	6%	152	9%	119	7%	196	12%	194	10%	208	10%	14	7,4%	99	90,4%
Provisão de Férias e 13º	-	0%	-	0%	-	0%	-	0%	-	0%	-	0%	-	0%	0	0,0%	0	0,0%
Encargos Sociais	393	24%	418	25%	446	27%	479	29%	518	32%	555	28%	594	29%	39	7,0%	200	50,9%
Impostos e Contribuições	254	16%	262	16%	273	16%	289	17%	300	18%	336	17%	349	17%	13	4,0%	95	37,4%
NÃO CIRCULANTE	3.346	207%	3.435	204%	3.500	210%	3.478	210%	3.423	209%	3.230	165%	3.223	158%	(7)	-0,2%	(123)	-3,7%
Impostos e Contribuições	-	0%	-	0%	-	0%	-	0%	-	0%	-	0%	-	0%	0	0,0%	0	0,0%
Adiantamento a Coligadas	3.346	207%	3.435	204%	3.500	210%	3.478	210%	3.423	209%	3.230	165%	3.223	158%	(7)	-0,2%	(123)	-3,7%
PL	(3.295)	-204%	(3.419)	-203%	(3.545)	-213%	(3.556)	-215%	(3.660)	-224%	(3.510)	-179%	(3.590)	-176%	(79)	2,3%	(295)	9,0%
Capital Social	1.445	90%	1.445	86%	1.445	87%	1.445	87%	1.445	88%	1.445	74%	1.445	71%	0	0,0%	0	0,0%
Reservas de Capital	4.107	255%	4.107	244%	4.107	247%	4.107	248%	4.107	251%	4.107	210%	4.107	202%	0	0,0%	0	0,0%
Lucros Acumulados	(8.847)	-548%	(8.971)	-533%	(9.097)	-547%	(9.108)	-551%	(9.212)	-563%	(9.062)	-463%	(9.142)	-449%	(79)	0,9%	(295)	3,3%

Analisando as contas do Balanço Patrimonial Passivo (Obrigações e Compromissos), destaca-se:

- O passivo circulante na comparação dos saldos de junho de 2019 e dezembro de 2018 aumentou (+R\$ 842 mil) no período, principalmente devido a elevação no saldo das contas "Obrigações trabalhistas" (+R\$ 299 mil), "Empréstimos" (+R\$ 243 mil) e "Fornecedores Nacional" (+R\$ 170 mil);
- O passivo não circulante apresentou variação significativa em relação ao mês anterior;
- O patrimônio líquido continua deteriorando-se mensalmente, devido aos constantes prejuízos da empresa. Atualmente o saldo é negativo em (-R\$ 3,59 milhões).

Fonte: Demonstrativos Contábeis das Recuperandas



INDICADORES DE LIQUIDEZ

Paraná Têxtil

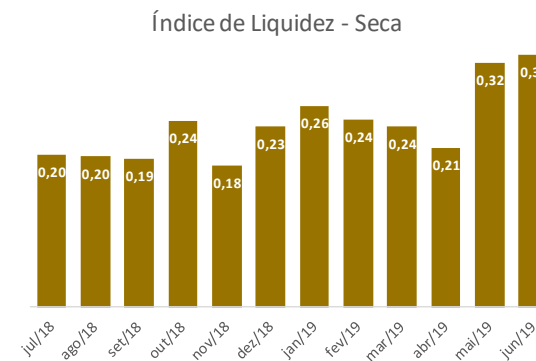
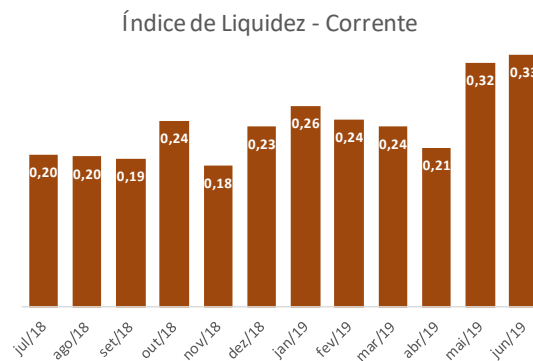
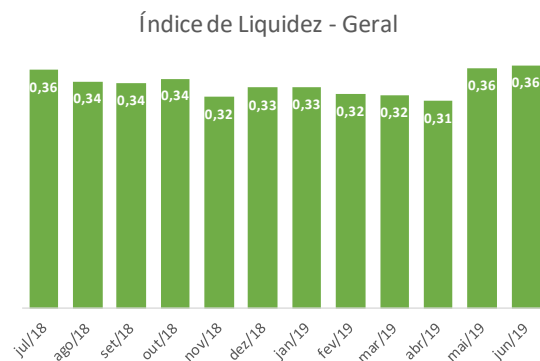

O índice de “Liquidez Geral”, $((AC+ANC) / (PC + PNC))$ mede a capacidade de pagamento total das dívidas. No mês de junho de 2019 o índice foi de (0,36);

A “Liquidez Corrente”, que mede a capacidade de pagamento com recursos de curto prazo teve aumento de (+0,01) fechando em (0,33) no mês de junho de 2019;

O indicador de “Liquidez Seca” que diferencia do cálculo da “liquidez corrente” apenas pela subtração do saldo de estoques, apresentou melhora de (+0,01) fechando em (0,33) o mês em análise;

Todo índice de liquidez abaixo de 01 (um), significa possível dificuldade financeira em caso de necessidade de liquidação das dívidas no curto prazo.

Fonte: Demonstrativos Contábeis das Recuperandas

POSIÇÃO DE TÍTULOS



Instituição Financeira	Vencimento				Total Geral
	jun/19	jul/19	ago/19	set/19	
DELMONTE	14.230	228.413	265.625	4.390	512.658
Invista	7.034	299.460	94.302	10.640	411.436
TAIPA	21.885	78.227	112.146	14.767	227.025
B&L	9.320	155.579	47.804		212.703
CREDEX		155.885	35.348		191.233
Sulbrasil	4.433	104.806	35.178		144.417
Lake		115.743	24.950		140.693
RDF	19.010	76.040	14.339		109.389
BCR GLOBAL		22.705	58.018		80.723
SABIA CAPITAL		32.229			32.229
RED		30.803	784		31.587
Total Geral	75.912	1.299.889	688.494	29.797	2.094.092

Não é possível uma análise completa para validação da posição dos títulos considerando as informações disponibilizadas até o momento.

Os relatórios gerenciais apresentados não possibilitaram a análise detalhada dos dados

Fonte: Demonstrativos Contábeis das Recuperandas





Escritório Curitiba | PR

Avenida do Batel, 1750 | Sala 201
80.420-009
(41) 3156.3123

Escritório São Paulo | SP

Avenida Engenheiro Luiz Carlos Berrini, 105
sala 507
(11) 3171.3578

Escritório Sertanópolis | PR

Rua Padre Jonas Vaz Santos, 377
86.170-000
(43) 3232.3062

credibilita.adv.br
contato@credibilita.adv.br

