



AO DOUTO JUIZO DA 1ª VARA CÍVEL DA COMARCA DE GUARAPUAVA – ESTADO DO PARANÁ

Autos n. 0013546-81.2018.8.16.0031

CREDIBILITÀ ADMINISTRAÇÃO JUDICIAL E SERVIÇOS LTDA. (“Administradora Judicial”, “Administradora” ou simplesmente “AJ”), nomeada administradora judicial na recuperação judicial n. 0013546-81.2018.8.16.0031, em que são requerentes as empresas BENDERPLAST - INDÚSTRIA E COMÉRCIO DE EMBALAGENS – EIRELI e PARANÁ TEXTIL INDÚSTRIA E COMÉRCIO DE EMBALAGENS EIRELI, vem, respeitosamente, à presença de Vossa Excelência, em atenção ao art. 22, II, “c”, da Lei 11.101/2005, requerer a juntada do relatório mensal das atividades das “Recuperandas” relativo ao mês de agosto de 2020.

Nestes termos, pede deferimento.

Guarapuava/PR, 08 de outubro de 2020.

Inor Silva dos Santos
OAB/PR 45.798

Alexandre Correa Nasser de Melo
OAB/PR 38.515

Ricardo Andraus
OAB/PR 31.177



RMA Relator
Mensal de
Atividades

Agosto 2020



CREDIBILITÄ
— ADMINISTRACOES JUDICIAIS —

Recuperação Judicial

GRUPO BENDERPLAST



Documento assinado digitalmente, conforme MP nº 2.200-2/2001, Lei nº 11.419/2006, resolução do Projudi, do TJPR/OE
Validação deste em <https://projudi.tjpr.jus.br/projudi/> - Identificador: PJV5R BH3RF KJYVJ 9D54Y

CONSIDERAÇÕES INICIAIS



Excelentíssimo Senhor Doutor Juiz de Direito da 1ª Vara Cível da Comarca de Guarapuava, Estado do Paraná.

Processo nº 0013546-81.2018.8.16.0031

A Credibilità – Administrações Judiciais, nomeada Administradora Judicial, vem, respeitosamente, à presença de Vossa Excelência, apresentar o 7º Relatório Mensal das Atividades das “Recuperandas”:

- BENDERPLAST - INDUSTRIA E COMERCIO DE EMBALAGENS – EIRELI
- PARANA TEXTIL INDUSTRIA E COMERCIO DE EMBALAGENS EIRELI

Este relatório, denominado “**Relatório Mensal de Atividades - RMA**”, foi elaborado com as informações quantitativas e qualitativas fornecidas pelas Recuperandas até dia 22 de setembro de 2020, contemplando as análises do mês de **agosto de 2020**, conforme solicitações desta Administradora Judicial.

Tem como objetivo:

- Fornecer informações sobre as atividades econômicas das Recuperandas;
- Apresentar informações financeiras e econômicas.

Com relação às informações contidas neste documento, a Administradora Judicial fica à disposição para prestar esclarecimentos ou informações adicionais.

Atenciosamente,

Credibilità Administrações Judiciais



GLOSSÁRIO



AC - Ativo Circulante

ACF - Ativo Circulante Financeiro

ACO - Ativo Circulante Operacional

AJ - Administrador Judicial

ANC - Ativo Não Circulante

BP - Balanço Patrimonial

DRE - Demonstrativo de Resultado do Exercício

EBITDA - *Earnings Before Interest, Taxes, Depreciation and Amortization* Ou Lucro Antes dos Juros, Impostos, Depreciação e Amortização.

IFs - Instituições Financeiras

LL - Lucro Líquido

LO - Lucro Operacional

PC - Passivo Circulante

PCF - Passivo Circulante Financeiro

PCO - Passivo Circulante Operacional

PL - Patrimônio Líquido

PNC - Passivo Não Circulante

RJ - Recuperação Judicial

RL - Receita Líquida

ROL - Receita Operacional Líquida ou Receita Líquidas de Vendas



INFORMAÇÕES GERAIS DAS RECUPERANDAS

- Análise do Faturamento Bruto
- Análise de Devoluções
- Evolução do Quadro Colaboradores
- Composição dos Estoques
- Situação de Impostos (pós RJ)
- Passivo Sujeito à Recuperação Judicial



ANÁLISE DO FATURAMENTO BRUTO

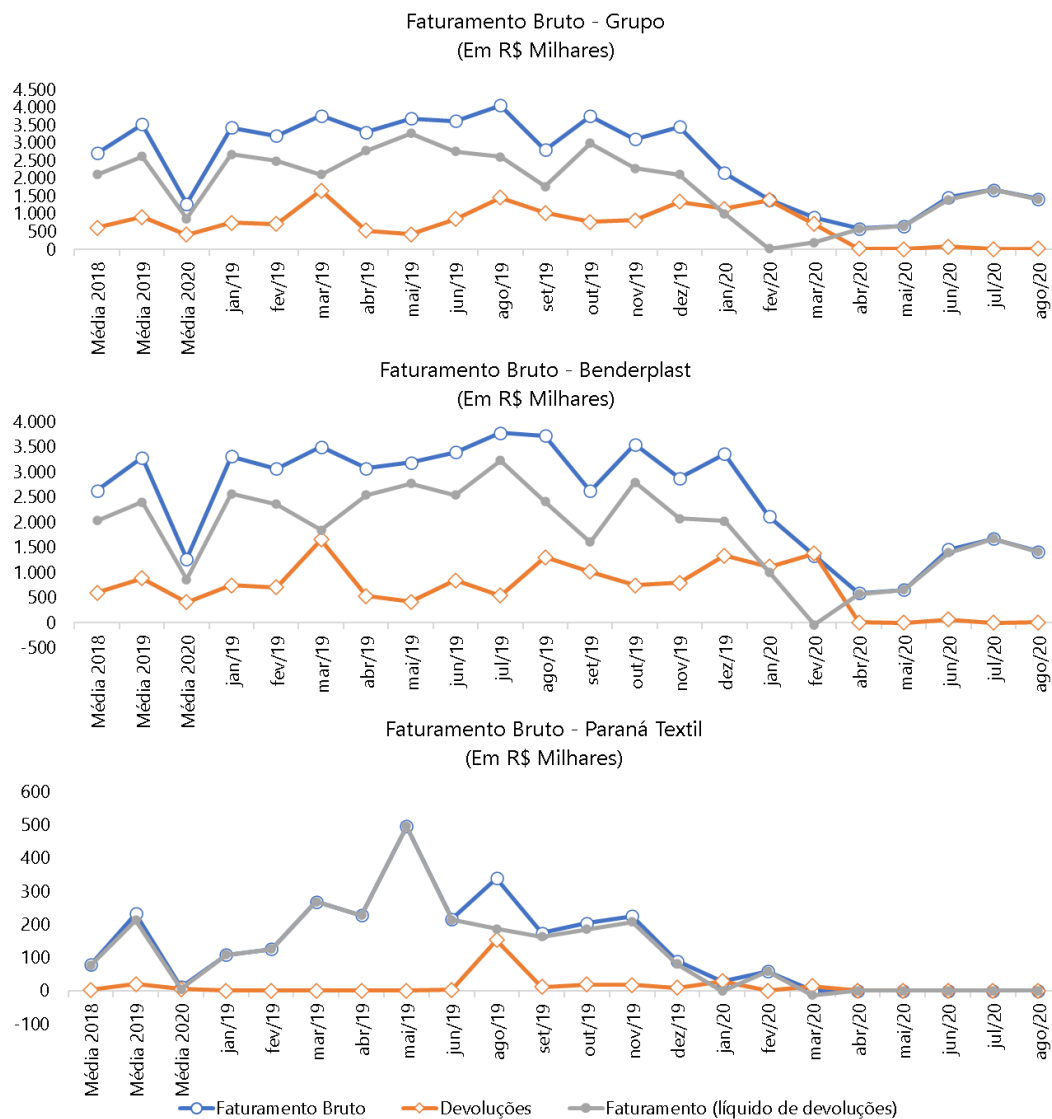

Nota de esclarecimento e análise

- O Faturamento Bruto das Recuperandas na visão consolidada apresentou redução, passando de (R\$ 1,6 milhão) no mês anterior para (R\$ 1,4 milhão) no mês em análise, que representa (-17,9%);
- Em 2020 o faturamento do grupo sem devoluções apresenta uma média mensal de (R\$ 1,2 milhão), ante (R\$ 3,5 milhões) em 2019 e (R\$ 2,7 milhões) em 2018;
- O principal faturamento sem devoluções do grupo é realizado pela empresa Benderplast, que em agosto atingiu (R\$ 1,4 milhão), sendo (-17,9%) inferior ao mês anterior;
- A empresa Paraná Têxtil não apresentou faturamento no mês em análise, considerando que a maioria dos funcionários foram desligados desta empresa e alocados na Benderplast;
- Nota-se que a empresa direcionou o foco da receita para prestação de serviço, sendo o cliente responsável pela aquisição da matéria prima. Isso alivia o caixa das Recuperandas, uma vez que não precisam adquirir a matéria prima, porém diminui o volume do faturamento. Desta forma, a produção ocorreu apenas por conta e ordem.



ANÁLISE DAS DEVOLUÇÕES



Análise devoluções - Grupo

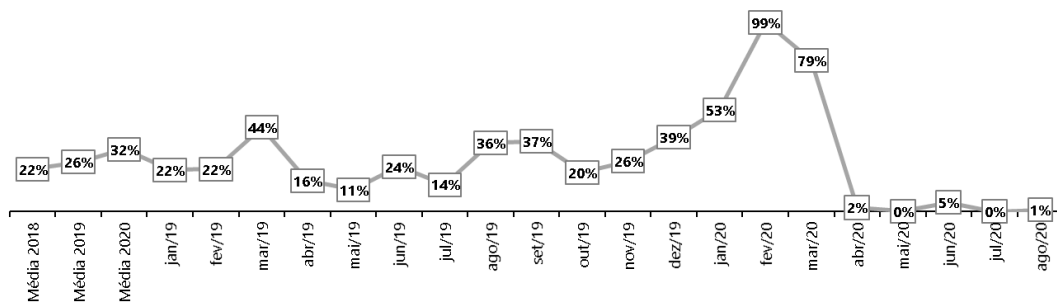

Análise devoluções - Benderplast

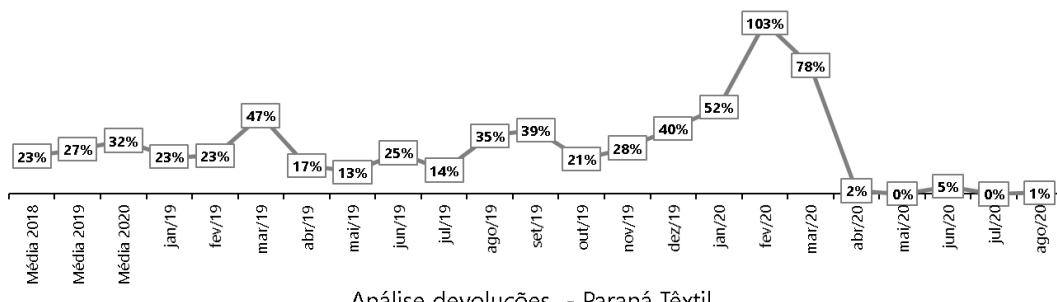

Análise devoluções - Paraná Têxtil

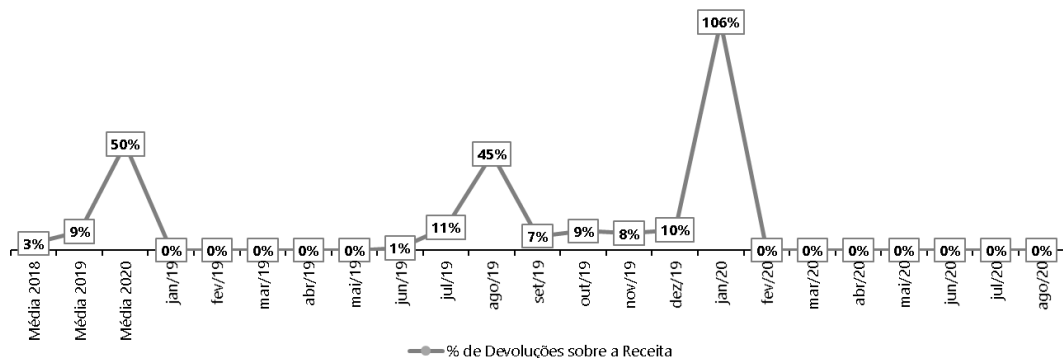

— % de Devoluções sobre a Receita

Nota de esclarecimento e análise

Os gráficos demonstram os volumes de devoluções, em percentual, com relação a venda Bruta de mercadorias ocorridas no grupo e estratificados por empresa.

- Analisando a média histórica de devolução do grupo, observa-se que em 2018 (22,2%) do volume vendido foi devolvido pelos clientes, ficando muito acima do percentual identificado em 2017, que ficou em (11,2%).
- Em agosto de 2020 o percentual de devoluções do grupo atingiu (0,8%), apresentando significativa melhora quando comparado ao histórico apresentado pela Recuperanda;
- Elevados volumes de devoluções contribuem para o aumento do custo do processo produtivo e, conseqüentemente, a redução do resultado econômico da empresa.



EVOLUÇÃO DO QUADRO COLABORADORES



Admissões e Demissões

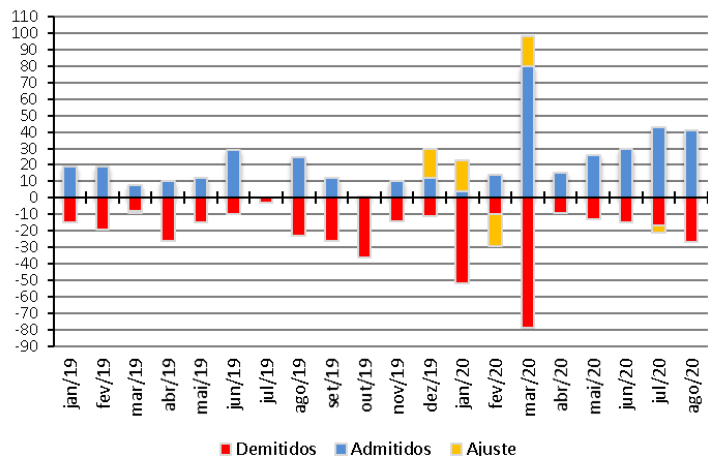

Representatividade no Grupo

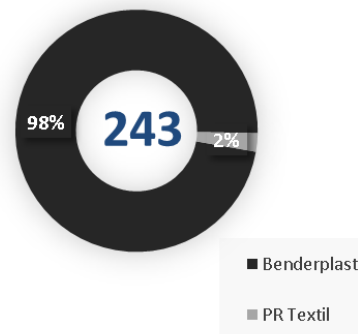

Notas de esclarecimentos e análise

- No mês corrente as recuperandas apresentaram o quadro de 243 colaboradores. Isso significa um aumento de 6,11% quando comparado ao mês anterior;
- No mês em análise houve o desligamento de 27 funcionários e a admissão de 41;
- Do total de colaboradores no mês em análise, 237 estão lotados na empresa Benderplast (98%) e 6 na Paraná Têxtil (2%);
- Os números apresentados neste relatório, até novembro/2018, foram gerados de acordo com informações e controles gerenciais da empresa. As movimentações e saldos de novembro 2018 em diante foram alimentados com base nos relatórios Caged, disponibilizados pela administração da empresa.

Evolução número de colaboradores

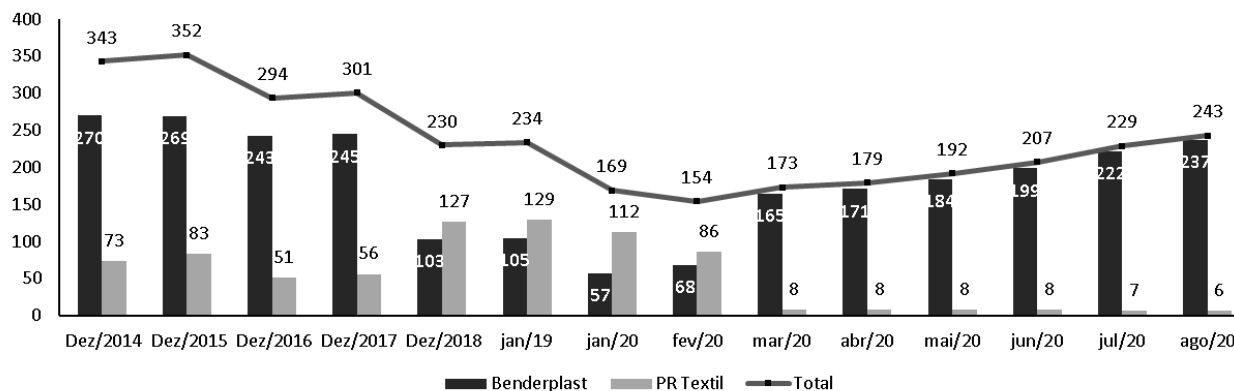

COMPOSIÇÃO DOS ESTOQUES



% TIPO DE ESTOQUE - DEZ/2018

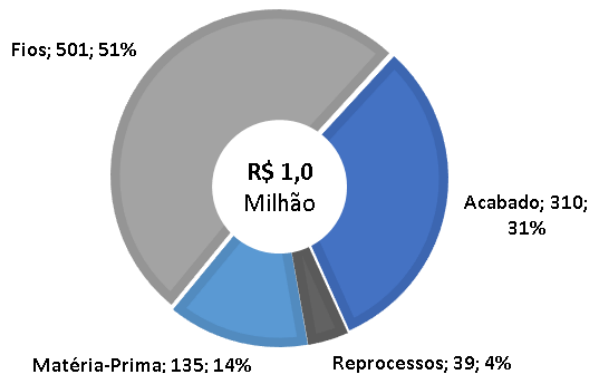

% TIPO DE ESTOQUE - DEZ/2019

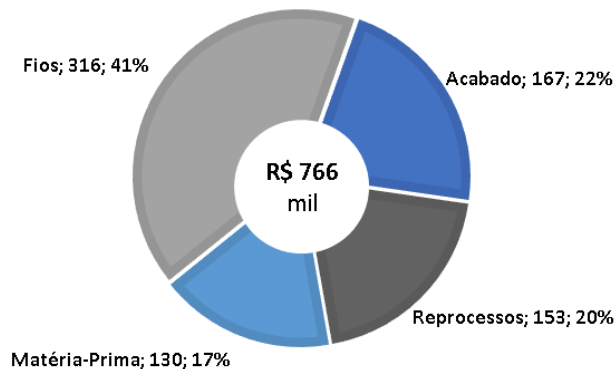

% TIPO DE ESTOQUE - AGO/2020

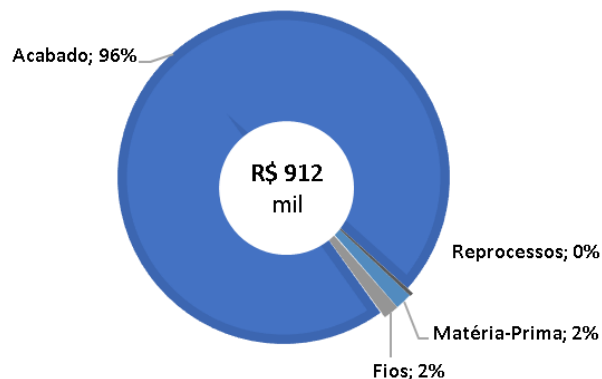

No mês corrente as recuperandas apresentaram saldo de (R\$ 912 mil) de estoques, sendo assim distribuídos por tipo de produto:

- Produto acabado (96%)
- Reprocesso (0%)
- Matéria-prima (2%)
- Fios (2%)

Para efeito de comparação, em dezembro/2018 o saldo era de (R\$ 1.0 milhão). Em dezembro/2019 o saldo era de R\$ 766 mil;

O saldo de estoques identificado ao final do mês corrente está maior em (+14,0%) na comparação com o mês anterior.



SITUAÇÃO DE IMPOSTOS - PÓS RJ



EMPRESA / IMPOSTO									TOTAL	Av. %
	jan-2020	fev-2020	mar-2020	abr-2020	mai-2020	jun-2020	jul-2020	ago-2020		
BENDERPLAST	6	7	19	21	20	22	25	27	1.207	55%
FGTS	6	7	19	21	20	22	25	27	348	16%
INSS	-	-	-	-	-	-	-	-	859	39%
PARANÁ TÊXTIL	87	77	1	1	1	1	1	1	989	45%
COFINS	-	1	-	-	-	-	-	-	1	0%
FGTS	13	13	1	1	1	1	1	1	333	15%
INSS	71	61	-	-	-	-	-	-	371	17%
IRRF	3	2	-	-	-	-	-	-	44	2%
PIS	-	0	-	-	-	-	-	-	0	0%
SIMPLES	-	-	-	-	-	-	-	-	240	11%
TOTAL GRUPO MENSAL	93	84	20	21	21	22	26	27	2.196	100%
ACUMULADO	1.976	2.060	2.079	2.101	2.121	2.143	2.169	2.196		

Evolução dos Impostos Pós RJ

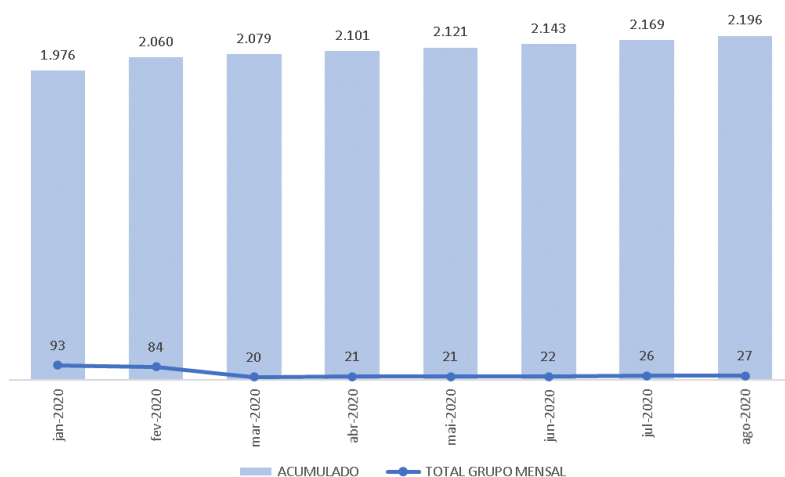

Nota de esclarecimento e análise

Nota-se que a empresa vem apresentando, mês a mês, um acúmulo no saldo dos impostos. No mês corrente apresentou aumento de +1,26%, pois a empresa Paraná Têxtil honrou com todos os impostos, exceto, R\$ 0,5 mil referente ao FGTS;

Na tabela acima constam os saldos de impostos atualizados do grupo, gerados após o pedido de recuperação judicial, que encontravam-se vencidos. No final do mês em análise totalizam (R\$ 2,1 milhões);

A empresa Benderplast possui saldo de (R\$ 1,2 milhão), sendo (R\$ 859 mil) de INSS e (R\$ 349 mil) de FGTS;

A recuperanda Paraná Têxtil soma (R\$ 989 mil) de impostos não pagos no período, distribuídos em (FGTS, INSS, IRPF e Simples).

Fonte: Administração das Recuperandas



PASSIVO SUJEITO A RECUPERAÇÃO JUDICIAL



As empresas BENDERPLAST INDÚSTRIA E COMÉRCIO DE EMBALAGENS – EIRELI e PARANA TEXTIL INDUSTRIA E COMERCIO DE EMBALAGENS – EIRELI protocolaram Recuperação Judicial em 16/08/2018, tendo seu processamento deferido em 31/08/2018. Sectário da lei, apresentaram juntamente à inicial a Relação de Credores que atine o Art. 51, inciso III, da Lei 11.101/2005, a qual foi minutada e transcrita para o Edital de Credores publicado em 05/10/2018, mov. 84 dos autos, em obediência ao Art. 52, § 1º, do mesmo diploma legal. A Recuperanda Benderplast apresentou dívida total de R\$ 20.543.404,79 (vinte milhões, quinhentos e quarenta e três mil, quatrocentos e quatro reais e setenta e nove centavos), dividida entre 340 credores. Já a Recuperanda Paraná Têxtil apresentou dívida de R\$ 304.138,05 (trezentos e quatro mil, cento e trinta e oito reais e cinco centavos), em um total de 82 credores.

1º Lista de Credores - Benderplast

Classificação Recuperação Judicial	Qtd	BRL
Classe I - Trabalhistas	216	BRL 777.378,97
Classe II - Garantia Real	3	BRL 8.458.110,65
Classe III - Quirografarios	58	BRL 9.762.695,45
Classe IV - Micro e Pequenas Empresas	63	BRL 1.545.219,72
Total	340	20.543.404,79

1º Lista de Credores - Paraná Têxtil

Classificação Recuperação Judicial	Qtd	BRL
Classe I - Trabalhistas	60	BRL 97.240,58
Classe II - Garantia Real	0	
Classe III - Quirografarios	8	BRL 163.908,74
Classe IV - Micro e Pequenas Empresas	14	BRL 42.988,73
Total	82	304.138,05

Resumo lista de credores - Benderplast (Qtd e Valores)

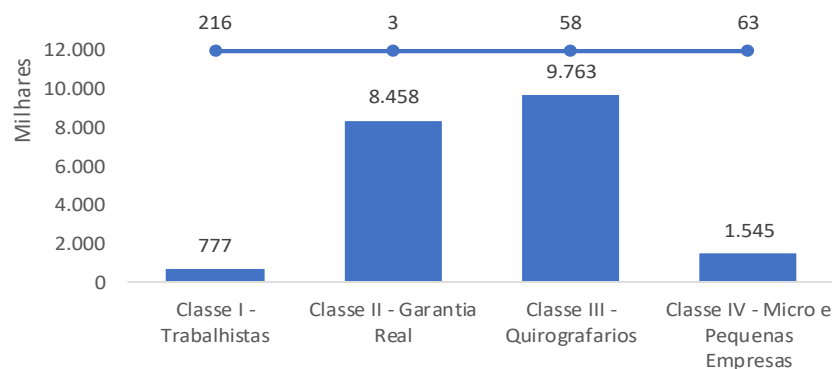

Resumo lista de credores - Paraná Textil (Qtd e Valores)

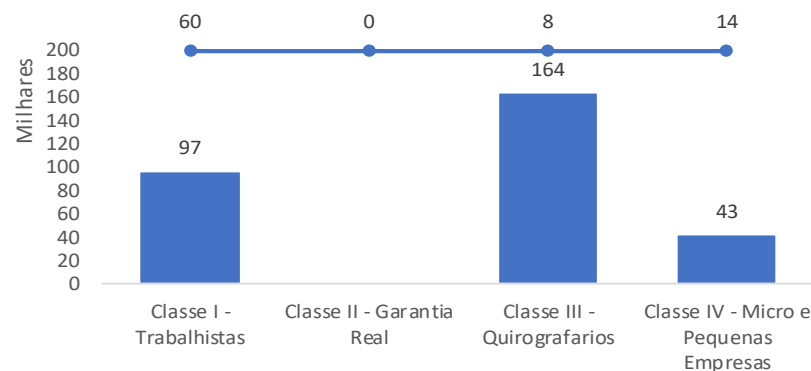

PASSIVO SUJEITO A RECUPERAÇÃO JUDICIAL



Recuperandas: Benderplast e Paraná Textil			
Classificação Recuperação Judicial	Qtd	BRL	
Classe I - Trabalhistas	279	BRL	1.923.410,44
Classe II - Garantia Real	1	BRL	4.313.294,60
Classe III - Quirografarios	65	BRL	22.964.814,93
Classe IV - Micro e Pequenas Empresas	72	BRL	1.088.467,08
Total	417		30.289.987,05

Esta Administradora Judicial realizou apuração das listas das Recuperandas, concluindo em 26/04/2019 que os créditos sujeitos à Recuperação Judicial são:

- Classe I = 279 credores, com valor de R\$ 1,9 milhão;
- Classe II = 1 credor, com valor de R\$ 4,3 milhões;
- Classe III = 65 credores, com valor de R\$ 22,9 milhões;
- Classe IV = 72 credores, com valor de R\$ 1,0 milhão.

Desta forma, a apuração e unificação das duas listas resultou em 417 credores, com valor total de R\$ 30,2 milhões.

Resumo lista de credores -
Benderplast (Qtd e Valores)

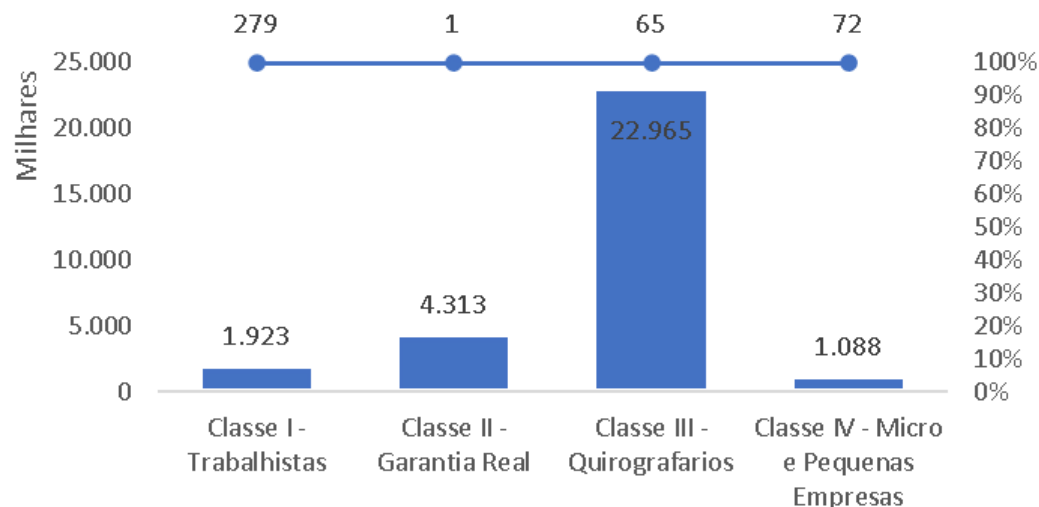

DEMONSTRAÇÕES FINANCEIRAS

1. Benderplast

1. Demonstrativo de Resultados
2. Balanço Patrimonial

2. Paraná Têxtil

1. Demonstrativo de Resultados
2. Balanço Patrimonial





DEMONSTRAÇÕES FINANCEIRAS

1. Demonstrativo de Resultados
2. Balanço Patrimonial



DEMONSTRATIVO DE RESULTADO



DESCRICOÃO	jan/20		fev/20		mar/20		abr/20		mai/20		jun/20		jul/20		ago/20		Acumulado 2020		Variação Mês Anterior	
	Valor	Av.%	Valor	Av.%	Valor	Av.%	Valor	Av.%	Valor	Av.%	Valor	Av.%	Valor	Av.%	Valor	Av.%	Valor	Av.%	Valor	Ah.%
Receita Bruta	2.117	266,9%	1.335	-3560,4%	894	624,1%	589	127,2%	654	126,8%	1.463	132,1%	1.674	125,6%	1.419	125,6%	10.146	186,2%	(254)	-15,2%
Prestação de Serviços	2	0,3%	15	-41,1%	567	396,0%	411	88,7%	654	126,8%	734	66,3%	1.015	76,2%	679	60,1%	4.078	74,8%	(336)	-33,1%
Vendas no Mercado Interno	2.115	266,6%	1.320	-3519,3%	327	228,0%	178	38,5%	0	0,0%	728	65,8%	659	49,5%	741	65,5%	6.068	111,4%	82	12,4%
Deduções	1.324	166,9%	1.373	-3660,4%	751	524,1%	126	27,2%	138	26,8%	355	32,1%	342	25,6%	289	25,6%	4.698	86,2%	(52)	-15,3%
Impostos	213	26,8%	(7)	19,9%	57	40,1%	114	24,6%	137	26,5%	287	25,9%	342	25,6%	278	24,6%	1.420	26,1%	(64)	-18,7%
Abatimentos e Devoluções	1.111	140,0%	1.380	-3680,3%	693	484,0%	12	2,6%	1	0,2%	68	6,2%	0	0,0%	11	1,0%	3.277	60,2%	11	0,0%
Receita Líquida	793	100,0%	(38)	100,0%	143	100,0%	463	100,0%	516	100,0%	1.108	100,0%	1.332	100,0%	1.130	100,0%	5.448	100,0%	(202)	-15,2%
CPV	1.665	209,8%	1.118	-2981,1%	1.040	726,0%	1.027	221,7%	909	176,1%	1.223	110,5%	2.170	162,9%	1.591	140,7%	10.742	197,2%	(579)	-26,7%
Resultado Bruto	(871)	-109,8%	(1.156)	3081,1%	(897)	-626,0%	(564)	-121,7%	(393)	-76,1%	(116)	-10,5%	(837)	-62,9%	(460)	-40,7%	(5.294)	-97,2%	377	-45,0%
Despesas Operacionais	147	18,6%	106	-282,1%	166	115,5%	51	11,0%	73	14,2%	77	7,0%	133	10,0%	107	9,5%	860	15,8%	(26)	-19,4%
Comerciais	71	9,0%	32	-84,4%	26	17,8%	15	3,3%	2	0,5%	3	0,3%	8	0,6%	1	0,1%	158	2,9%	(7)	-92,4%
Administrativas	58	7,3%	39	-104,2%	162	112,9%	98	21,3%	106	20,5%	86	7,8%	132	9,9%	167	14,8%	849	15,6%	34	26,0%
Financeiras	80	10,1%	79	-210,9%	33	23,3%	21	4,5%	64	12,5%	55	4,9%	67	5,0%	30	2,6%	429	7,9%	(37)	-55,4%
Receita Financeira	(7)	-0,8%	(2)	6,3%	(2)	-1,2%	(0)	-0,1%	(12)	-2,2%	(0)	0,0%	(0)	0,0%	(0)	0,0%	(23)	-0,4%	0	-44,5%
Receita/Despesas Diversas	(56)	-7,1%	(42)	111,1%	(53)	-37,3%	(83)	-18,0%	(88)	-17,0%	(66)	-6,0%	(74)	-5,6%	(90)	-8,0%	(553)	-10,1%	(16)	21,2%
Resultado Operacional	(1.019)	-128,4%	(1.261)	3363,2%	(1.062)	-741,5%	(615)	-132,7%	(466)	-90,3%	(193)	-17,4%	(970)	-72,8%	(568)	-50,2%	(6.154)	-113,0%	403	-41,5%
Não Operacional	0	0,0%	0	0,0%	0	0,0%	0	0,0%	0	0,0%	0	0,0%	0	0,0%	0	0,0%	0	0,0%	0	0,0%
Resultado Líquido	(1.019)	-128,4%	(1.261)	3363,2%	(1.062)	-741,5%	(615)	-132,7%	(466)	-90,3%	(193)	-17,4%	(970)	-72,8%	(568)	-50,2%	(6.154)	-113,0%	403	-41,5%

Analisando o demonstrativo de resultado da empresa Benderplast, destaca-se:

- Durante o mês corrente a Receita Bruta da empresa foi de (R\$ 1,4 milhão), ficando inferior em (-15,2%) do valor obtido no mês anterior. A média mensal de 2018 ficou em (R\$ 1,6 milhão), passando para (R\$ 1,9 milhão) na média acumulada 2019. A média de 2020 está em (R\$ 1,2 milhão);
- No mês em análise, o Custo dos Produtos Vendidos (CPV) representou (140,7%) da Receita Líquida, apresentando leve melhora quando comparado ao mês anterior. Em 2020 o CPV médio apresenta (197,2%);
- Nota-se, também, uma significativa melhora nas devoluções, passando para 1,0% da ROL;
- O total das despesas operacionais apresentou o valor de (R\$ 107 mil) no mês em análise, reduzindo de (-19,4%) com base no mês anterior;
- Desta forma, a linha "Resultado Líquido" fechou o mês negativo em (-R\$ 568 mil). Em 2020 está negativo em (-R\$ 6,1 milhões).

Fonte: Demonstrativos Contábeis das Recuperandas



BALANÇO PATRIMONIAL (ATIVO)



Em R\$ Milhares

ATIVO	jan/20	fev/20	mar/20	abr/20	mai/20	jun/20	jul/20	ago/20	Variação Mês Anterior		Variação dez/18	
									jul/20 - ago/20	Var. %	dez/18 - ago/20	Var. %
CIRCULANTE	11.258	10.471	10.038	10.394	10.103	10.119	9.167	9.331	163	1,8%	4.371	88,1%
Disponibilidades	24	23	41	15	13	1	67	13	(54)	-80,5%	133	-110,8%
Caixa	29	32	51	21	11	8	52	19	(33)	-63,5%	15	409,9%
Conta Movimento	(5)	(9)	(10)	(6)	2	(7)	15	(6)	(21)	-139,4%	118	-95,2%
Conta Aplicações	0	0	0	0	0	0	0	0	0	0,0%	0	0,0%
Créditos	9.161	8.737	8.199	8.991	8.076	7.988	7.685	7.805	119	1,6%	4.663	148,4%
Duplicatas a Receber	7.236	6.788	6.228	7.083	6.209	6.103	5.774	5.904	130	2,3%	3.739	172,8%
Adiantamentos a Funcionários	0	0	(0)	0	0	0	0	0	0	0,0%	2	-125,1%
Adiantamentos a Fornecedores	1.925	1.948	1.971	1.908	1.867	1.884	1.911	1.901	(11)	-0,6%	922	94,2%
Impostos	1.218	1.316	1.402	1.298	1.486	1.499	1.407	1.504	98	6,9%	551	57,8%
Estoques	856	395	395	89	527	631	9	9	0	0,0%	(976)	-99,1%
NÃO CIRCULANTE	10.391	10.488	10.573	10.548	10.499	10.462	10.442	10.344	(98)	-0,9%	248	2,5%
Realizável de Longo Prazo	4.714	4.856	4.985	5.003	4.996	5.001	5.022	4.965	(58)	-1,1%	1.204	32,0%
Créditos com Coligadas	4.525	4.667	4.796	4.813	4.807	4.811	4.832	4.774	(58)	-1,2%	1.203	33,7%
Bloqueio Judicial	150	150	150	150	150	150	151	151	0	0,0%	1	0,8%
Outros Créditos	39	39	39	39	39	39	39	39	0	0,0%	0	0,0%
Imobilizado	5.676	5.631	5.588	5.545	5.502	5.461	5.420	5.379	(41)	-0,7%	(956)	-15,1%
Bens em Operação	12.444	12.444	12.444	12.444	12.444	12.444	12.444	12.444	0	0,0%	2	0,0%
Depreciações Acumuladas	(6.769)	(6.813)	(6.857)	(6.900)	(6.942)	(6.984)	(7.025)	(7.065)	(41)	0,6%	(959)	15,7%
Imobilizado em Andamento	-	-	-	-	-	-	-	-	0	0,0%	0	0,0%
Investimentos	0	0	0	0	0	0	0	0	0	0,0%	(0)	-46,8%
TOTAL ATIVO	21.649	20.959	20.611	20.942	20.602	20.581	19.610	19.675	65	0,3%	4.619	30,7%

Notas de esclarecimentos e análises

Analisando as variações patrimoniais ocorridas em agosto de 2020 no Balanço Patrimonial Ativo (Bens e Direitos), destaca-se:

- O ativo circulante apresentou um aumento de (+1,8%) em relação ao mês anterior, influenciado, principalmente, pelo aumento no saldo da conta "Duplicatas a Receber" em (+R\$ 130 mil).
- O ativo não circulante reduziu em -0,9%, principalmente, pela redução de R\$ 41 mil na conta "Imobilizado" e R\$ 58 mil na conta "Créditos com Coligadas".

Fonte: Demonstrativos Contábeis das Recuperandas



BALANÇO PATRIMONIAL (PASSIVO)



Em R\$ Milhares

PASSIVO E PATRIMÔNIO LÍQUIDO	jan/20	fev/20	mar/20	abr/20	mai/20	jun/20	jul/20	ago/20	Variação Mês Anterior		Variação dez/18	
									jul/20 - ago/20	Var.%	dez/18 - ago/20	Var.%
PASSIVO CIRCULANTE	45.701	45.883	46.575	47.502	47.619	47.796	47.794	48.397	602	1,3%	10.547	27,9%
Fornecedores Nacionais	13.704	14.252	14.386	14.204	14.221	14.285	14.378	14.574	196	1,4%	4.382	43,0%
Empréstimos e Financiamentos	17.835	17.446	17.494	18.600	18.549	18.506	18.259	18.509	250	1,4%	4.182	29,2%
Empréstimos	16.555	16.089	16.175	17.114	17.063	17.011	16.944	16.927	(17)	-0,1%	3.501	26,1%
Cheques a Compensar	581	581	581	581	581	581	581	581	0	0,0%	0	0,0%
Adiantamentos de Clientes	699	775	739	905	905	914	734	1.002	268	36,4%	681	212,3%
Obrigações Trabalhistas	3.948	3.984	4.494	4.497	4.647	4.802	4.950	5.112	162	3,3%	2.002	64,4%
Obrigações Trabalhistas	329	338	446	401	411	423	460	472	12	2,6%	247	109,8%
Provisão de Férias e 13º	645	631	920	942	974	1.019	1.097	1.136	39	3,5%	508	81,0%
Encargos Sociais	2.974	3.015	3.128	3.155	3.262	3.360	3.393	3.504	111	3,3%	1.247	55,3%
Impostos e Contribuições	10.214	10.202	10.201	10.201	10.202	10.203	10.207	10.202	(5)	-0,1%	(20)	-0,2%
PASSIVO NÃO CIRCULANTE	3.333	3.354	3.377	3.395	3.404	3.399	3.400	3.431	30	0,9%	301	9,6%
Impostos e Contribuições	3.129	3.129	3.129	3.129	3.129	3.129	3.129	3.129	0	0,0%	0	0,0%
Adiantamento a Coligadas	204	225	247	266	275	270	271	301	30	11,2%	301	0,0%
PATRIMONIO LIQUÍDO	- 27.385	- 28.279	- 29.341	- 29.956	- 30.421	- 30.615	- 31.585	- 32.153	(568)	1,8%	(6.229)	24,0%
Capital Social	1.700	1.700	1.700	1.700	1.700	1.700	1.700	1.700	0	0,0%	0	0,0%
Reservas de Capital	-	-	-	-	-	-	-	-	0	0,0%	0	0,0%
Lucros Acumulados	(29.085)	(29.979)	(31.041)	(31.656)	(32.121)	(32.315)	(33.285)	(33.853)	(568)	1,7%	(6.229)	22,6%
TOTAL PASSIVO	21.649	20.959	20.611	20.942	20.602	20.581	19.610	19.675	65	0,3%	4.619	30,7%

Notas de esclarecimentos e análises

No mês corrente, referente ao Balanço Patrimonial Passivo (compromissos e obrigações), destaca-se:

- Aumento do "Passivo Circulante" em (+R\$ 602 mil);
- As contas do "Passivo Não Circulante" não apresentaram variação significativa, aumentando em 0,9% referente ao "Adiantamento a Coligadas";
- O patrimônio líquido continua deteriorando-se mensalmente, devido aos constantes prejuízos da empresa, cujo valor carrega um saldo negativo de (-R\$ 32,1 milhões).

Fonte: Demonstrativos Contábeis das Recuperandas



BP (INDICADORES DE LIQUIDEZ)



Índice de Liquidez - Geral

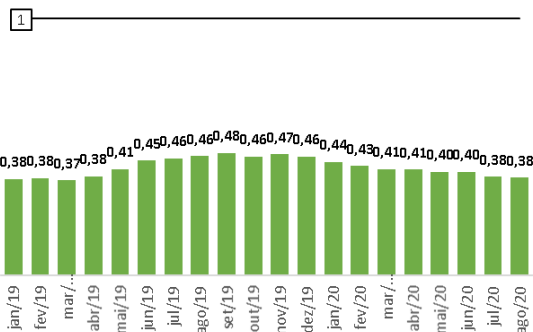

Índice de Liquidez - Corrente

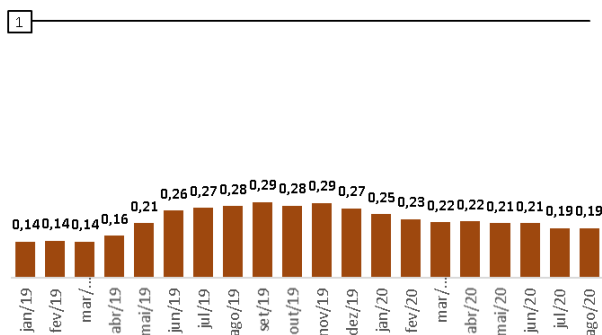

Índice de Liquidez - Seca

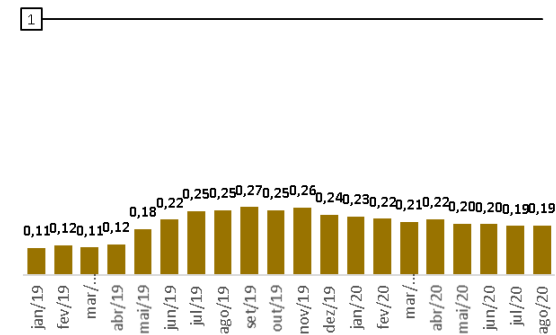

Notas de esclarecimentos e análises

O índice de "Liquidez Geral", $((AC+ANC) / (PC + PNC))$ mede a capacidade de pagamento total das dívidas. No mês corrente o índice reduziu para 0,38 representando, desta forma, reflexos negativos na situação das contas da empresa;

A "Liquidez Corrente" mede a capacidade de pagamento com recursos de curto prazo. Este indicador apresentou índice de (0,19), mantendo-se em relação ao mês anterior;

O indicador de "Liquidez Seca" diferente do cálculo da "liquidez corrente" pela subtração do saldo da conta estoques, apresentou (0,19);

Via de regra, todo índice de liquidez abaixo de 1 (um), significa possível dificuldade financeira em caso de necessidade de liquidação das dívidas no curto prazo.

Fonte: Demonstrativos Contábeis das Recuperandas





DEMONSTRAÇÕES FINANCEIRAS

1. Demonstrativo de Resultados
2. Balanço Patrimonial

Paraná Têxtil



DEMONSTRATIVO DE RESULTADO

Paraná Têxtil



DESCRIÇÃO	jan/20		fev/20		mar/20		abr/20		mai/20		jun/20		jul/20		ago/20		Acumulado 2020		Variação Mês Anterior	
	jan/20	Av.%	fev/20	Av.%	mar/20	Av.%	abr/20	Av.%	mai/20	Av.%	jun/20	Av.%	jul/20	Av.%	ago/20	Av.%	Acm. jan/20 até ago/20	Av.%	jul/20 - ago/20	Ah.%
Receita Bruta	27	-587,9%	59	119,4%	0	0,0%	0	0,0%	0	0,0%	0	0,0%	0	0,0%	0	0,0%	86	254,0%	0	0,0%
Prestação de Serviços	0	0,0%	59	119,4%	0	0,0%	0	0,0%	0	0,0%	0	0,0%	0	0,0%	0	0,0%	59	173,4%	0	0,0%
Vendas no Mercado Interno	27	-587,9%	0	0,0%	0	0,0%	0	0,0%	0	0,0%	0	0,0%	0	0,0%	0	0,0%	27	80,6%	0	0,0%
Deduções	32	-687,9%	10	19,4%	11	-100,0%	0	0,0%	0	0,0%	0	0,0%	0	0,0%	0	0,0%	52	154,0%	0	0,0%
Impostos	3	-62,1%	10	19,4%	(3)	27,0%	0	0,0%	0	0,0%	0	0,0%	0	0,0%	0	0,0%	10	28,2%	0	0,0%
Abatimentos e Devoluções	29	-625,8%	0	0,0%	14	-127,0%	0	0,0%	0	0,0%	0	0,0%	0	0,0%	0	0,0%	43	125,8%	0	0,0%
Receita Líquida	(5)	100,0%	49	100,0%	(11)	100,0%	0	0,0%	0	0,0%	0	0,0%	0	0,0%	0	0,0%	34	100,0%	0	0,0%
CPV	276	-5961,6%	223	454,4%	8	-74,2%	10	0,0%	8	0,0%	10	0,0%	8	0,0%	9	0,0%	553	1633,5%	1	17,6%
Resultado Bruto	(281)	6061,6%	(174)	-354,4%	(19)	174,2%	(10)	0,0%	(8)	0,0%	(10)	0,0%	(8)	0,0%	(9)	0,0%	(519)	-1533,5%	(1)	17,6%
Despesas Operacionais	48	-1030,4%	41	84,3%	3	-27,2%	3	0,0%	2	0,0%	3	0,0%	3	0,0%	2	0,0%	106	313,1%	(1)	-35,8%
Comerciais	35	-763,4%	14	27,6%	0	-1,9%	0	0,0%	0	0,0%	0	0,0%	0	0,0%	0	0,0%	49	145,2%	0	0,0%
Administrativas	9	-204,9%	31	62,2%	3	-27,2%	3	0,0%	2	0,0%	2	0,0%	3	0,0%	2	0,0%	55	164,0%	(1)	-36,2%
Financeiras	3	-62,1%	2	4,5%	0	-4,4%	0	0,0%	0	0,0%	1	0,0%	0	0,0%	0	0,0%	7	20,7%	(0)	-26,4%
Receita Financeira	(0)	0,0%	0	0,0%	(1)	5,8%	0	0,0%	0	0,0%	0	0,0%	0	0,0%	0	0,0%	(1)	-1,8%	0	0,0%
Receita/Despesas Diversas	0	0,0%	(5)	-10,0%	(0)	0,5%	(0)	0,0%	(0)	0,0%	(0)	0,0%	(0)	0,0%	(0)	0,0%	(5)	-15,0%	(0)	2,0%
Resultado Operacional	(329)	7092,0%	(215)	-438,7%	(21)	201,4%	(13)	0,0%	(10)	0,0%	(13)	0,0%	(11)	0,0%	(11)	0,0%	(625)	-1846,6%	(0)	1,3%
Não Operacional	0	0,0%	0	0,0%	0	0,0%	0	0,0%	0	0,0%	0	0,0%	0	0,0%	0	0,0%	0	0,0%	0	0,0%
Resultado Antes Impostos	(329)	7092,0%	(215)	-438,7%	(21)	201,4%	(13)	0,0%	(10)	0,0%	(13)	0,0%	(11)	0,0%	(11)	0,0%	(625)	-1846,6%	(0)	1,3%
IRPJ	0	0,0%	0	0,0%	0	0,0%	0	0,0%	0	0,0%	0	0,0%	0	0,0%	0	0,0%	0	0,0%	0	0,0%
CSLL	0	0,0%	0	0,0%	0	0,0%	0	0,0%	0	0,0%	0	0,0%	0	0,0%	0	0,0%	0	0,0%	0	0,0%
Resultado Líquido	(329)	7092,0%	(215)	-438,7%	(21)	201,4%	(13)	0,0%	(10)	0,0%	(13)	0,0%	(11)	0,0%	(11)	0,0%	(625)	-1846,6%	(0)	1,3%

Notas de esclarecimentos e análises

O demonstrativo de resultado da empresa Paraná Têxtil, destaca-se:

- A empresa não apresentou faturamento, considerando que alterou o foco da receita para prestação de serviço. Neste modelo, o cliente compra a matéria prima, envia à Benderplast, que realiza a industrialização e devolve ao cliente, cobrando apenas pelo serviço. Apesar da diminuição de receita, esta estratégia tira a pressão de caixa da empresa para aquisição de matéria prima;
- O Custo dos Produtos Vendidos (CPV) representou R\$ 9 mil, devido a necessidade de pequenas aquisições;
- As despesas operacionais se mantiveram em R\$ 2 mil, conforme o períodos anteriores;
- Desta forma, o resultado líquido do mês, foi negativo em (-R\$ 11 mil), no acumulado de 2020 apresenta prejuízo de (-R\$ 625 mil).

Fonte: Demonstrativos Contábeis das Recuperandas



BALANÇO PATRIMONIAL (ATIVO)

Paraná Têxtil



ATIVO	Em R\$ Milhares								Variação Mês Anterior		Variação dez/18	
	jan/20	fev/20	mar/20	abr/20	mai/20	jun/20	jul/20	ago/20	jul/20 - ago/20	Var. %	dez/18 - ago/20	Var. %
ATIVO CIRCULANTE	1.211	1.172	1.147	1.140	1.120	1.121	1.067	1.067	(0)	0,0%	700	191,0%
Disponibilidades	88	87	88	80	60	60	6	5	(1)	-15,9%	9	-233,6%
Caixa	96	96	96	89	69	69	4	4	0	0,0%	4	0,0%
Conta Movimento	(7)	(9)	(9)	(8)	(8)	(9)	2	1	(1)	-40,9%	5	-136,5%
Conta Aplicações	0	0	0	0	0	0	0	0	0	0,0%	0	0,0%
Créditos	1.109	1.073	1.045	1.045	1.046	1.046	1.047	1.047	1	0,0%	688	191,8%
Duplicatas a Receber	1.006	995	982	982	982	982	982	982	0	0,0%	677	221,9%
Adiantamentos a Funcionários	0	0	0	0	0	0	0	0	0	0,0%	0	0,0%
Adiantamentos a Fornecedores	102	78	64	63	64	64	65	66	1	0,8%	12	21,9%
Impostos	14	11	14	14	14	14	15	15	0	0,2%	3	27,3%
Estoques	0	0	0	0	0	0	0	0	0	0,0%	0	0,0%
ATIVO NÃO CIRCULANTE	1.247	1.247	1.247	1.247	1.247	1.247	1.247	1.247	0	0,0%	0	0,0%
Realizável de Longo Prazo	0	0	0	0	0	0	0	0	0	0,0%	0	0,0%
Créditos com Coligadas	-	-	-	-	-	-	-	-	0	0,0%	0	0,0%
Bloqueio Judicial	0	0	0	0	0	0	0	0	0	0,0%	0	0,0%
Outros Créditos	-	-	-	-	-	-	-	-	0	0,0%	0	0,0%
Imobilizado	1.244	1.244	1.244	1.244	1.244	1.244	1.244	1.244	0	0,0%	0	0,0%
Bens em Operação	1.244	1.244	1.244	1.244	1.244	1.244	1.244	1.244	0	0,0%	0	0,0%
Depreciações Acumuladas	0	0	0	0	0	0	0	0	0	0,0%	0	0,0%
Imobilizado em Andamento	-	-	-	-	-	-	-	-	0	0,0%	0	0,0%
Investimentos	2	2	2	2	2	2	2	2	0	0,0%	0	1,2%
TOTAL ATIVO	2.457	2.418	2.394	2.387	2.367	2.367	2.314	2.314	(0)	0,0%	700	43,4%

Notas de esclarecimentos e análises

Analisando as contas do Balanço Patrimonial Ativo (Bens e Direitos), destaca-se:

- O ativo circulante manteve-se no valor de R\$ 1,0 milhão;
- O ativo não circulante também não apresentou alteração.

Fonte: Demonstrativos Contábeis das Recuperandas



BALANÇO PATRIMONIAL (PASSIVO)

Paraná Têxtil



Em R\$ Milhares									Variação Mês Anterior		Variação dez/18	
	jan/20	fev/20	mar/20	abr/20	mai/20	jun/20	jul/20	ago/20	jul/20 - ago/20	Var. %	dez/18 - ago/20	Var. %
PASSIVO E PATRIMÔNIO LÍQUIDO	3.190	3.224	3.085	3.080	3.077	3.081	3.092	3.092	(1)	0,0%	1.530	98,0%
PASSIVO CIRCULANTE	3.190	3.224	3.085	3.080	3.077	3.081	3.092	3.092	(1)	0,0%	1.530	98,0%
Fornecedores Nacionais	545	545	527	527	527	526	526	526	(0)	0,0%	290	123,3%
Empréstimos e Financiamentos	763	757	757	757	757	757	766	765	(1)	-0,1%	195	34,3%
Empréstimos	412	406	406	406	406	406	415	414	(1)	-0,2%	194	88,1%
Cheques a Compensar	351	351	351	351	351	351	351	351	0	0,0%	1	0,4%
Adiantamentos de Clientes	66	29	29	29	29	29	29	29	0	0,0%	29	0,0%
Obrigações Trabalhistas	1.363	1.437	1.316	1.311	1.308	1.312	1.315	1.316	1	0,0%	813	161,8%
Obrigações Trabalhistas	356	352	228	218	213	214	214	212	(2)	-1,0%	103	94,3%
Provisão de Férias e 13º	-	-	-	-	-	-	-	-	0	0,0%	0	0,0%
Encargos Sociais	1.007	1.085	1.088	1.092	1.095	1.098	1.101	1.104	3	0,3%	710	180,5%
Impostos e Contribuições	452	457	457	457	457	457	457	456	(0)	0,0%	202	79,6%
PASSIVO NÃO CIRCULANTE	4.275	4.417	4.553	4.564	4.558	4.567	4.513	4.525	11	0,3%	1.179	35,2%
Impostos e Contribuições	-	-	-	-	-	-	-	-	0	0,0%	0	0,0%
Adiantamento a Coligadas	4.275	4.417	4.553	4.564	4.558	4.567	4.513	4.525	11	0,3%	1.179	35,2%
Patrimônio Líquido	- 5.007	- 5.223	- 5.244	- 5.257	- 5.268	- 5.281	- 5.292	- 5.303	(11)	0,2%	(2.008)	61,0%
Capital Social	1.445	1.445	1.445	1.445	1.445	1.445	1.445	1.445	0	0,0%	0	0,0%
Reservas de Capital	4.089	4.089	4.089	4.089	4.089	4.089	4.089	4.089	0	0,0%	(18)	-0,4%
Lucros Acumulados	(10.541)	(10.756)	(10.778)	(10.791)	(10.801)	(10.814)	(10.826)	(10.837)	(11)	0,1%	(1.990)	22,5%
TOTAL PASSIVO	2.457	2.418	2.394	2.387	2.367	2.367	2.314	2.314	(0)	0,0%	700	43,4%

Notas de esclarecimentos e análises

Analisando as contas do Balanço Patrimonial Passivo (Obrigações e Compromissos), destaca-se:

- O "Passivo Circulante" e o "Passivo não Circulante" apresentaram variação negativa de -R\$ 11 mil;
- O patrimônio líquido apresenta prejuízos. Atualmente, o saldo é negativo em (-R\$ 5,3 milhões), e que representa uma retração de 0,2% quando comparado ao mês anterior.

Fonte: Demonstrativos Contábeis das Recuperandas



BP (INDICADORES DE LIQUIDEZ)

Paraná Têxtil



Índice de Liquidez - Geral

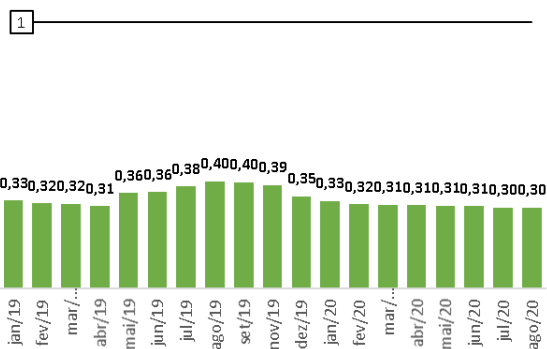

Índice de Liquidez - Corrente

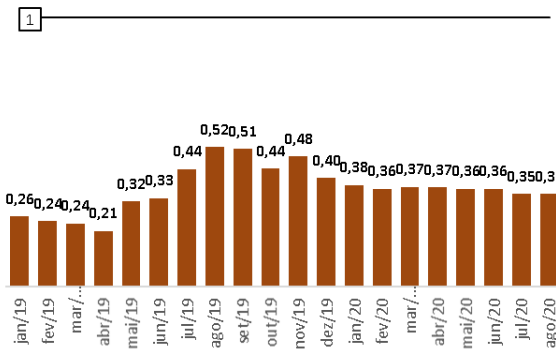

Índice de Liquidez - Seca

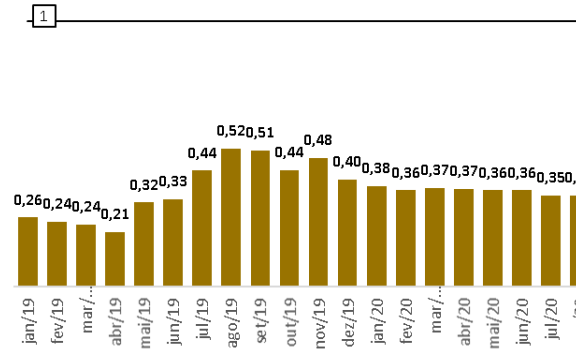

Notas de esclarecimentos e análises

O índice de "Liquidez Geral", $((AC+ANC) / (PC + PNC))$ mede a capacidade de pagamento total das dívidas. No mês corrente o índice foi de (0,30);

A "Liquidez Corrente", que mede a capacidade de pagamento com recursos de curto prazo com índice de (0,35) no mês em análise;

O indicador de "Liquidez Seca" que diferencia do cálculo da "liquidez corrente" apenas pela subtração do saldo de estoques, apresenta índice de (0,35) no mês em análise.

Todo índice de liquidez abaixo de 01 (um), significa possível dificuldade financeira em caso de necessidade de liquidação das dívidas no curto prazo. Portanto, as reduções ocorridas no mês de dezembro demonstram retração na capacidade financeira da empresa.

Fonte: Demonstrativos Contábeis das Recuperandas





CREDIBILITÁ
— ADMINISTRAÇÕES JUDICIAIS —

Escritório Curitiba | PR

Avenida Iguaçu, 2820 | Sala 1001
80.240-031
(41) 3156.3123

Escritório São Paulo | SP

Av. Engenheiro Luiz Carlos Berini, 105
Sala 506
04.571-010
(11) 3171.3669

Escritório Blumenau | SC

Rua. Dr. Amadeu da Luz, 100 | Sala 101
89.010-160
(47) 3042-1259

credibilita.adv.br

contato@credibilita.adv.br

