

RELATÓRIO DE VISITAS

Julho 2017



CREDIBILITÁ
— ADMINISTRAÇÕES JUDICIAIS —

Recuperação Judicial

GRUPO COCELPA



CONSIDERAÇÕES INICIAIS



Excelentíssimo Juiz de Direito da Vara Cível de Araucária, do Foro Regional da Região Metropolitana de Curitiba – PR.

Processo nº 0005462-46.2017.8.16.0025

A Credibilità – Administrações Judiciais, nomeada Administradora Judicial, em cumprimento ao Art. 22, inciso II, alínea “C” da Lei 11.101/05, vem, respeitosamente, à presença de Vossa Excelência, apresentar o relatório das visitas às unidades das Recuperandas denominada Grupo Cocelpa.

Este relatório, denominado “Relatório de Visitas”, foi realizado com base nas visitas do dia 19/07/2017 realizadas na unidade da Cocelpa localizada na Rodovia do Xisto Km 14,5, s/n, Jardim Alvorada, Araucária-PR, e na unidade da Arpeco localizada na Rua Wiegando Olsen, 2800, CIC, Curitiba-PR.

As informações constantes neste relatório foram obtidas por meio de entrevistas feitas com os representantes das empresas. A Administradora Judicial fotografou as instalações das Recuperandas na data das visitas, cujas fotos seguem anexas.

Na ocasião, verificou-se que ambas as unidades estão em atividade. Participaram da visita os Srs. Cristiano Delgado, Diretor Presidente e o Sr. Wilson Rossi, Assessor Financeiro, ambos representando as Recuperandas, bem como Alexandre Correa Nasser Melo (OAB 38515) e Mariângela de Oliveira Baccin (CRA 9045), representando a Credibilità Administrações Judiciais.

As demais unidades indicadas pelas Recuperandas serão visitadas posteriormente, quando será apresentado relatório com as respectivas informações.

Atenciosamente,

Credibilità Administrações Judiciais



UNIDADE - COCELPA





COCELPA S.A.

- **Razão Social:** COCELPA SA Companhia de Celulose do Paraná;
- **CNPJ:** 76.487.651/0001-10;
- **Endereço:** Rodovia do Xisto Km 14,5, s/n , Jardim Alvorada – Araucária-PR;
- **Contato :** Cristiano Delgado (Diretor-Presidente) e Wilson Rossi (Assessor Financeiro);
- **Estabelecimento:** Ativo;
- **Atividade Principal da Unidade:** Fabricação de Papel e Celulose;
- **Principais Produtos:** Papel Kraft Natural; Papel Kraft Natural Extensível; Papel Kraft Natural Semi Extensível; Kraft Liner Board;
- **Informações Adicionais:** O escritório administrativo/comercial do Grupo Cocelpa encontra-se na unidade da Arpeco S.A. na Cidade Industrial de Curitiba-PR;
- **Data da Visita:** 19/07/2017;
- **Responsáveis pela Visita (AJ):** Alexandre Correa Nasser Melo (OAB 38515) e Mariângela de Oliveira Baccin (CRA 9045).





UNIDADE OPERACIONAL



Vista Externa – Fábrica



Vista Externa – Fábrica



Vista Externa – Fábrica



Vista Externa – Fábrica



Vista Externa – Fábrica



Vista Externa – Estrutura Desativada





UNIDADE OPERACIONAL



Vista Externa – Fábrica



Vista Externa – Fábrica



Vista Externa – Fábrica



Termelétrica - Entrada



Gerador



Vista Externa – Fábrica





UNIDADE OPERACIONAL



Vista Externa – Fábrica



Vista Externa – Fábrica



Vista Externa – Fábrica



Vista Externa – Fábrica



Vista Externa – Fábrica



Vista Externa – Fábrica





UNIDADE OPERACIONAL



Fundos da Fábrica Cocelpa



Fundos da Fábrica Cocelpa - Lago



Vista Interna



Vista Interna



Vista Interna



Maquinário Voith





UNIDADE OPERACIONAL



Maquinário



Maquinário



Maquinário



Maquinário



Maquinário



Finalização do Processo





UNIDADE OPERACIONAL



Pesagem



Produto Acabado



Produto Acabado

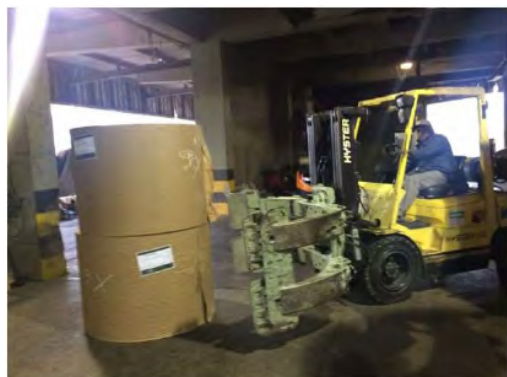

Carregamento



Docas - Expedição



Expedição



UNIDADE - ARPECO



ARPECO S.A.



- **Razão Social:** ARPECO SA Artefatos de Papéis;
- **CNPJ:** 77.171.106/0001-82;
- **Endereço:** Rua Wiegando Olsen, 2800, CIC, Curitiba-PR - CEP: 81.460-070;
- **Contato :** Cristiano Delgado (Diretor-Presidente) e Wilson Rossi (Assessor Financeiro);
- **Estabelecimento:** Ativo;
- **Atividade Principal da Unidade:** fabricação de embalagens de papel;
- **Principais Produtos:** embalagens com fundo colado (SOS), multifolhadas coladas valvuladas e sacolas de fundo colado (SAC);
- **Informações Adicionais:** o escritório administrativo/comercial do Grupo Cocelpa encontra-se na unidade da Arpeco S.A.;
- **Data da Visita:** 19/07/2017;
- **Responsáveis pela Visita (AJ):** Alexandre Correa Nasser Melo (OAB 38515) e Mariângela de Oliveira Baccin (CRA 9045).





UNIDADE OPERACIONAL

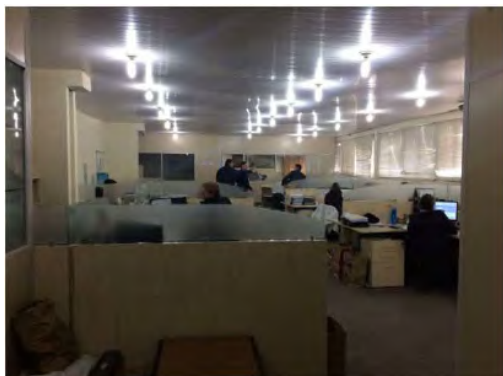

Escritório administrativo/corporativo
Grupo Cocelpa - Arpeco



Escritório administrativo/corporativo
Grupo Cocelpa - Arpeco



Vista - Frontal



Expedição



Vista - Fundos da Fábrica



Terreno - Fundos da fábrica - Área de
Preservação





UNIDADE OPERACIONAL



Maquinário de Impressão



Maquinário de Impressão



Maquinário de Impressão



Maquinário de Impressão



Tuber I



Maquinário





UNIDADE OPERACIONAL



Coladeira I



Finalização do Processo



Finalização do Processo



Projeto de Corrugados



Projeto de Corrugados



Projeto de Corrugados





Escritório Curitiba | PR

Avenida do Batel, 1750 | Sala 201
80.420-009
(41) 3156.3123

Escritório Sertanópolis | PR

Rua Padre Jonas Vaz Santos, 377
86.170-000
(43) 3232.3062

credibilita.adv.br
contato@credibilita.adv.br

