



EXCELENTÍSSIMA JUÍZA DE DIREITO DA 2ª VARA DE FALÊNCIAS E RECUPERAÇÃO
JUDICIAL DO FORO CENTRAL DA COMARCA DA REGIÃO METROPOLITANA DE
CURITIBA - PR

Processo nº 0011720-09.2019.8.16.0185

CREDIBILITÄ ADMINISTRAÇÃO JUDICIAL E SERVIÇOS LTDA.

(“**Credibilitä Administrações Judiciais**” ou “**Administradora Judicial**” ou simplesmente “**AJ**”), nomeada administradora judicial na Recuperação Judicial nº 0011720-09.2019.8.16.0185, em que é Recuperanda **PROCOPIO INDÚSTRIA E COMÉRCIO LTDA.**, adiante nominada “**Recuperanda**”, vem, respeitosamente, a presença de Vossa Excelência, em atenção ao art. 22, II, “c”, da Lei 11.101/2005, requerer a juntada do relatório mensal das atividades da Recuperanda relativo ao mês de outubro de 2019.

Nestes termos, pede deferimento.

Curitiba, 2 de dezembro de 2019.

Alexandre Correa Nasser de Melo
OAB/PR 38.515

Ricardo Andraus
OAB/PR 31.177



RMA Relatório Mensal de Atividades

Outubro | 2019



CREDIBILITÄ
— ADMINISTRAÇÕES JUDICIAIS —

Recuperação Judicial

PROCÓPIO IND. COM.



PROJUDI - Processo: 0011720-09.2019.8.16.0185 - Ref. mov. 787.2 - Assinado digitalmente por Alexandre Correa Nasser de Melo
06/12/2019: JUNTADA DE PETIÇÃO DE MANIFESTAÇÃO DA PARTE: Arq: RMA Outubro



Documento assinado digitalmente, conforme MP nº 2.200-2/2001, Lei nº 11.419/2006, resolução do Projudi, do TJPR/OE
Validação deste em <https://projudi.tjpr.jus.br/projudi/> - Identificador: PJ5QZ 5DSD5 CA9GS AR75U

CONSIDERAÇÕES INICIAIS



Excelentíssima Doutora Juíza de Direito da 2ª Vara de Falências e Recuperação Judicial do Foro Central da Região Metropolitana de Curitiba PR.

Processo nº 0011720-09.2019.8.16.0185

A Crediblità – Administrações Judiciais, nomeada Administradora Judicial nos citados autos, vem, respeitosamente, à presença de Vossa Excelência, apresentar o Relatório Mensal de Atividades da Recuperanda:

- PROCÓPIO INDÚSTRIA E COMÉRCIO LTDA.

Este relatório, denominado **“Relatório Mensal de Atividades - RMA”**, foi **elaborado com as informações quantitativas e qualitativas fornecidas pela Recuperanda até o dia 27 de novembro de 2019**, contemplando as análises do mês de **outubro de 2019**.

Tem como objetivo:

- Fornecer informações sobre as atividades econômicas das Recuperandas;
- Apresentar informações financeiras e econômicas;
- Prestar informações sobre as atividades da Administradora Judicial;

Com relação às informações contidas neste documento, a Administradora Judicial fica à disposição para prestar esclarecimentos adicionais.

Atenciosamente,

Crediblità Administrações Judiciais



GLOSSÁRIO



AC - Ativo Circulante

ACF - Ativo Circulante Financeiro

ACO - Ativo Circulante Operacional

A.H. – Análise Horizontal

AJ - Administrador Judicial

ANC - Ativo Não Circulante

A.V. - Análise Vertical

BP - Balanço Patrimonial

CAGED - Cadastro Geral de Empregados e Desempregados

CPV – Custo dos Produtos Vendidos

DRE - Demonstrativo de Resultado do Exercício

EBITDA - *Earnings Before Interest, Taxes, Depreciation and Amortization* Ou Lucro Antes dos Juros, Impostos, Depreciação e Amortização.

IFs - Instituições Financeiras

LL - Lucro Líquido

LO - Lucro Operacional

PC - Passivo Circulante

PCF - Passivo Circulante Financeiro

PCO - Passivo Circulante Operacional

PL - Patrimônio Líquido

PNC - Passivo Não Circulante

RJ - Recuperação Judicial

RL - Receita Líquida

ROL - Receita Operacional Líquida ou Receita Líquidas de Vendas



SUMÁRIO



| | |
|--|-----------|
| • Informações Gerais das Recuperandas | 05 |
| • Estrutura Societária:..... | 06 |
| • Resumo das Atividades Operacionais: | 07 |
| • Quadro Geral de Colaboradores..... | 08 |
| • Faturamento por Recuperanda..... | 09 |
| • Endividamento | 10 |
| • Demonstrações Financeiras | 12 |



INFORMAÇÕES GERAIS DAS RECUPERANDAS

- Estrutura Societária:



Documento assinado digitalmente, conforme MP nº 2.200-2/2001, Lei nº 11.419/2006, resolução do Projudi, do TJPR/OE
Validação deste em <https://projudi.tjpr.jus.br/projudi/> - Identificador: PJ5QZ 5DSD5 CA9GS AR75U

ESTRUTURA SOCIETÁRIA



Procópio Indústria e Comércio Ltda. – Empresas em Recuperação Judicial

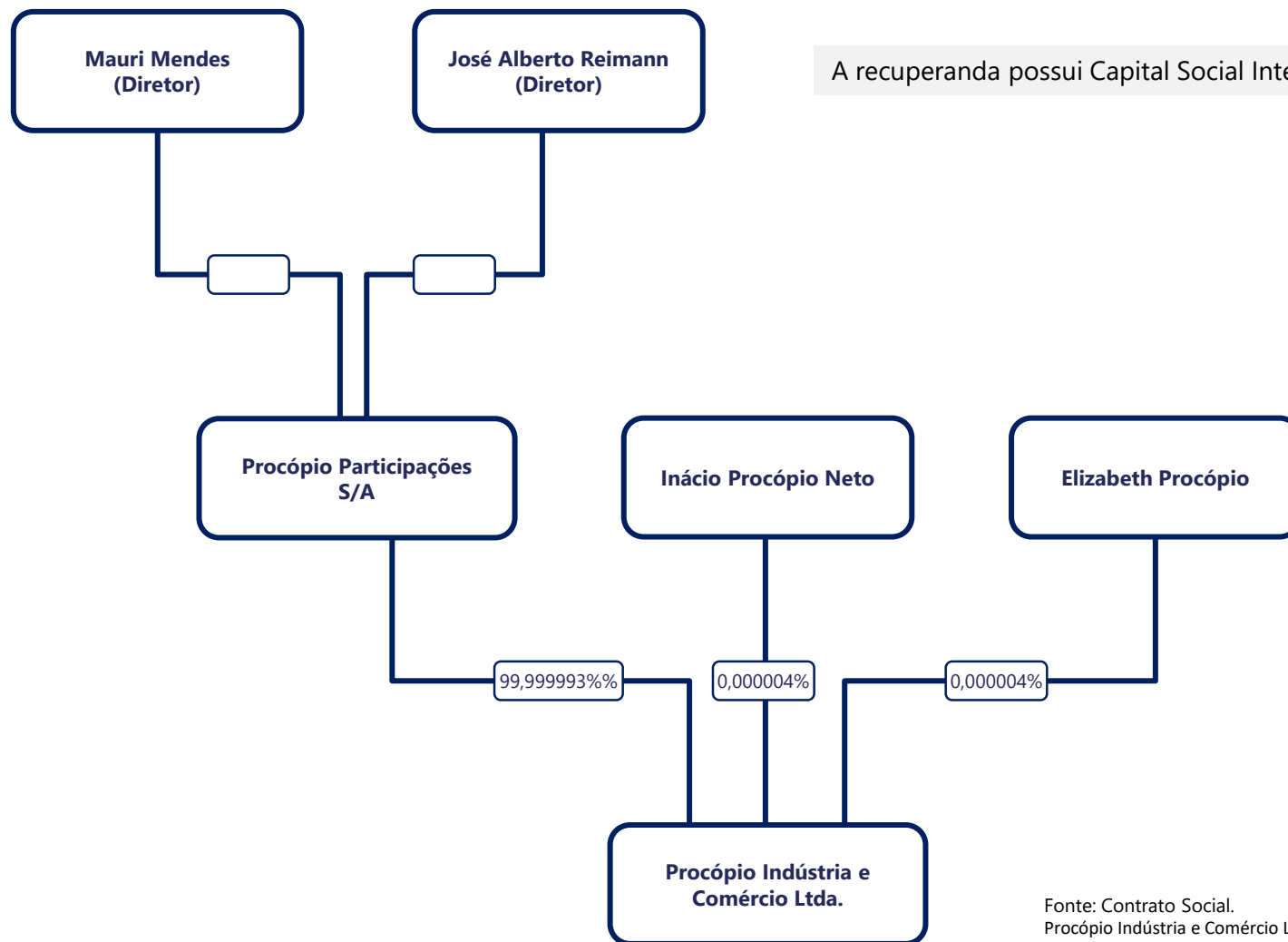

A recuperanda possui Capital Social Integralizado de R\$ 53.878.951,00.

Fonte: Contrato Social.
Procópio Indústria e Comércio Ltda. 42ª Alteração e Consolidação do Contrato Social.
Procópio Participações S/A: Quadro QSA receita federal.



RESUMO DAS ATIVIDADES OPERACIONAIS

- Quadro Geral de Colaboradores
- Relação Prestadores de Serviço
- Faturamento por Recuperanda
- Indicadores de atendimento
- Indicadores de Taxa de Ocupação



Documento assinado digitalmente, conforme MP nº 2.200-2/2001, Lei nº 11.419/2006, resolução do Projudi, do TJPR/OE
Validação deste em <https://projudi.tjpr.jus.br/projudi/> - Identificador: PJ5QZ 5DSD5 CA9GS AR75U

QUADRO GERAL DE COLABORADORES



Procópio Indústria e Comércio Ltda. – Empresas em Recuperação Judicial

Quadro de Colaboradores

- No mês de outubro de 2019, a recuperanda totalizou 920 postos de empregos sendo:
 - CLT: 888; Conforme relatório CAGED foram realizadas 50 admissões e 21 demissões no mês em análise.
 - Prestadores de serviço por terceirização de mão de obra: 72

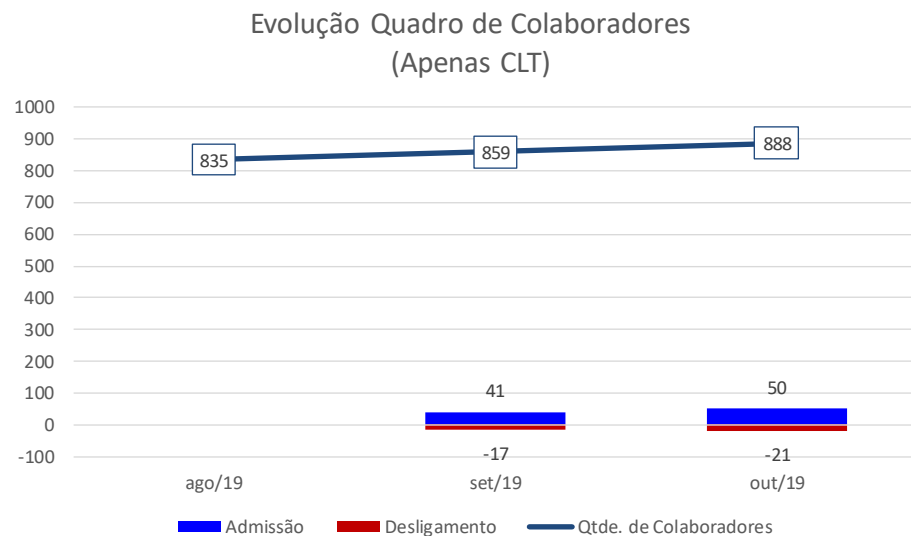

FATURAMENTO DA RECUPERANDA



Procópio Indústria e Comércio Ltda. – Empresas em Recuperação Judicial

Faturamento Bruto

- No mês de outubro de 2019 o faturamento bruto foi de R\$ 18,03 milhões apresentando um aumento de 4% em relação ao mês anterior.
- No acumulado do ano realizou o Faturamento Bruto de R\$ 152,9 milhões, uma média de R\$ 15,2 milhões por mês.

Receita Operacional Bruta - Mensal
(R\$ em milhares)

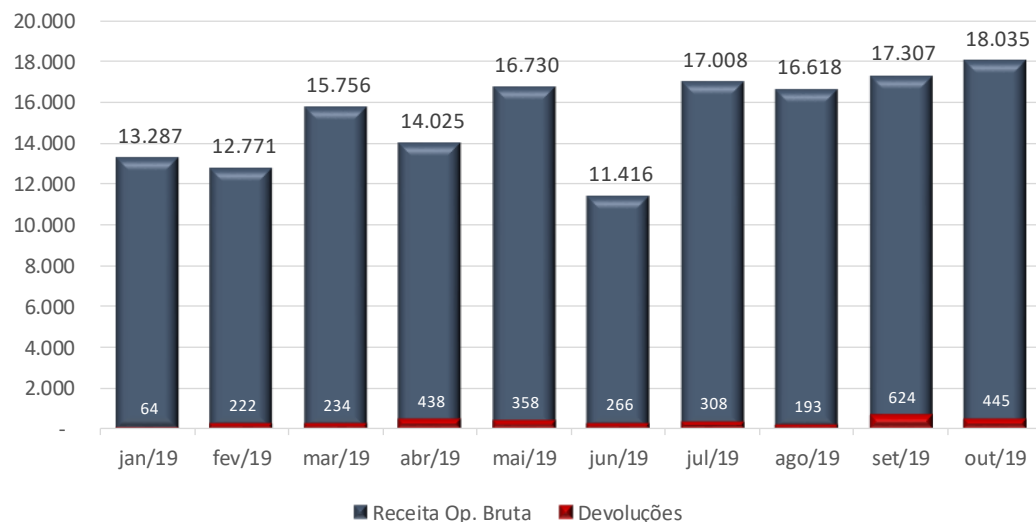

Receita Operacional Bruta - Acumulado 2019
(R\$ em milhares)

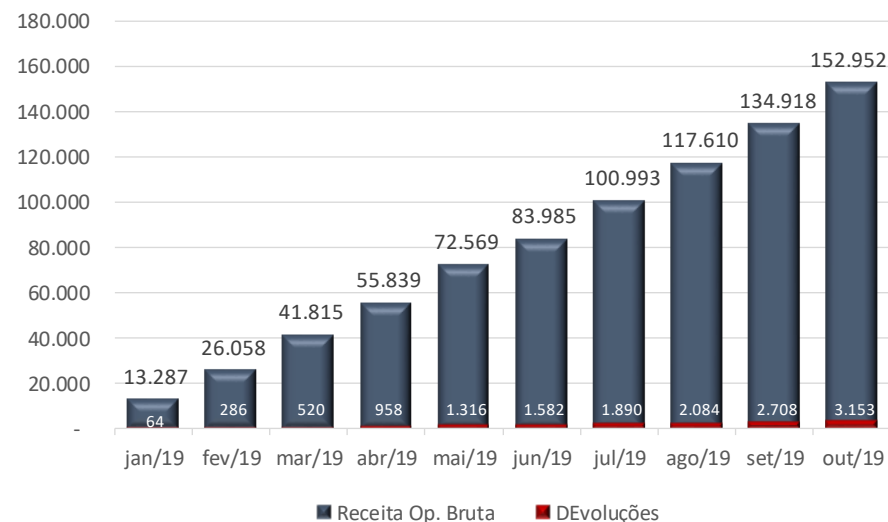

| Receita Mensal | jan/19 | fev/19 | mar/19 | abr/19 | mai/19 | jun/19 | jul/19 | ago/19 | set/19 | out/19 |
|---------------------------------------|--------|--------|--------|--------|--------|--------|--------|--------|--------|--------|
| RECEITAS OPERAC. DE VENDAS E SERVIÇOS | 13.287 | 12.771 | 15.756 | 14.025 | 16.730 | 11.416 | 17.008 | 16.618 | 17.307 | 18.035 |
| RECEITA BRUTA DE VENDAS NACIONAIS | 12.375 | 11.328 | 14.957 | 12.618 | 15.646 | 10.817 | 16.312 | 15.327 | 16.636 | 17.381 |
| RECEITA BRUTA DE VENDAS P/ EXTERIOR | 889 | 1.426 | 779 | 1.392 | 1.055 | 571 | 669 | 1.258 | 655 | 647 |
| RECEITA BRUTA DE FRETES | 23 | 17 | 20 | 15 | 29 | 28 | 27 | 33 | 16 | 7 |



ENDIVIDAMENTO

- Relação de Credores



Documento assinado digitalmente, conforme MP nº 2.200-2/2001, Lei nº 11.419/2006, resolução do Projudi, do TJPR/OE
Validação deste em <https://projudi.tjpr.jus.br/projudi/> - Identificador: PJ5QZ 5DSD5 CA9GS AR75U

RELAÇÃO DE CREDORES



Procópio Indústria e Comércio Ltda. – Empresas em Recuperação Judicial

- A 1º lista de credores, apresentada pela Recuperanda em 07/08/2019, relacionou 297 credores, com o valor em **R\$ 34.591.131,96 + US\$ 2.883.298,55**.
- Em 19/11/2019 foi publicada a 2º Lista de Credores, art. 7, §2º, da Lei 11.101/2005, relacionando 306 credores. A dívida, apresentou a importância de **R\$ 39.963.136,56 + US\$ 1.446.027,16**, conforme se vê abaixo.

| Classes | Lista Pedido | | Lista do Artigo, 7º § 2º | |
|----------------------------|--------------|--------------------------|--------------------------|--------------------------|
| | Credores | Valor em Reais (R\$) | Credores | Valor em Reais (R\$) |
| Classe I - Trabalhista | 53 | R\$ 461.527,65 | 54 | R\$ 463.527,65 |
| Classe II - Garantia Real | 7 | R\$ 9.404.465,67 | 0 | - |
| Classe III - Quirografário | 199 | R\$ 24.350.854,20 | 119 | R\$ 37.158.004,18 |
| Classe IV - ME e EPP | 35 | R\$ 374.284,44 | 131 | R\$ 2.341.604,73 |
| Total Geral | 294 | R\$ 34.591.131,96 | 304 | R\$ 39.963.136,56 |

| Classes | Lista Pedido | | Lista do Artigo, 7º § 2º | |
|------------------------------------|--------------|-----------------------|--------------------------|-----------------------|
| | Credores | Valor em Reais (USD) | Credores | Valor em Reais (USD) |
| Classe II - Garantia Real (Dolar) | 3 | \$2.883.298,55 | 0 | \$0,00 |
| Classe III - Quirografário (Dolar) | 0 | \$0,00 | 2 | \$1.446.027,16 |
| Total Geral | 3 | \$2.883.298,55 | 2 | \$1.446.027,16 |

Fonte: Lista de Credores Protocolada em 27/08/2019



DEMONSTRAÇÕES FINANCEIRAS

- Demonstrativo de Resultados
- Balanço Patrimonial
- Fluxo de Caixa



DEMONSTRATIVO DE RESULTADO DO PERÍODO



Procópio Indústria e Comércio Ltda. – Empresa em Recuperação Judicial

| Expresso em R\$ mil | | | | | | | | | | | Variação Mês Anterior | | Acm. 2019 |
|--|----------------|-----------------|----------------|----------------|-----------------|----------------|----------------|-----------------|-----------------|-----------------|-----------------------|-----------------|------------------|
| | jan/19 | fev/19 | mar/19 | abr/19 | mai/19 | jun/19 | jul/19 | ago/19 | set/19 | out/19 | set/19-out/19 | % AH | jan/19-out/19 |
| Receitas operac. de vendas e serviços | 13.287 | 12.771 | 15.756 | 14.025 | 16.730 | 11.416 | 17.008 | 16.618 | 17.307 | 18.035 | 727 | 4,20% | 152.952 |
| % Receitas operac. de vendas e serviços sobre ROL | 128,4% | 128,3% | 130,6% | 130,9% | 131,5% | 130,4% | 131,0% | 129,0% | 133,6% | 131,9% | | | 130,7% |
| Deducoes da receita bruta | (2.939) | (2.815) | (3.690) | (3.308) | (4.008) | (2.661) | (4.021) | (3.739) | (4.356) | (4.362) | (7) | 0,16% | (35.899) |
| % Deducoes da receita bruta sobre ROL | -28,4% | -28,3% | -30,6% | -30,9% | -31,5% | -30,4% | -31,0% | -29,0% | -33,6% | -31,9% | | | -30,7% |
| Devolucoes e abatimentos | (64) | (222) | (234) | (438) | (358) | (266) | (308) | (193) | (624) | (445) | 179 | -28,65% | (3.153) |
| Impostos e contr. s/ vendas e serviços | (2.875) | (2.593) | (3.456) | (2.870) | (3.650) | (2.395) | (3.713) | (3.545) | (3.731) | (3.917) | (186) | 4,98% | (32.745) |
| RECEITA LIQUÍDA | 10.348 | 9.956 | 12.067 | 10.717 | 12.722 | 8.755 | 12.987 | 12.879 | 12.952 | 13.672 | 721 | 5,56% | 117.054 |
| % RECEITA LIQUÍDA sobre ROL | 12,8% | 12,7% | 14,9% | 13,0% | 15,0% | 10,0% | 15,3% | 14,4% | 14,2% | 15,3% | | | 100,0% |
| Custos das mercadorias e produtos | (9.360) | (12.370) | (9.512) | (9.710) | (12.814) | (4.353) | (9.373) | (14.338) | (13.466) | (15.349) | (1.883) | 13,99% | (110.646) |
| % Custos das mercadorias e produtos sobre ROL | -90,5% | -124,2% | -78,8% | -90,6% | -100,7% | -49,7% | -72,2% | -111,3% | -104,0% | -112,3% | | | -94,5% |
| RESULTADO OPERACIONAL BRUTO | 987 | (2.414) | 2.555 | 1.006 | (93) | 4.402 | 3.614 | (1.459) | (514) | (1.677) | (1.163) | 226,21% | 6.408 |
| % RESULTADO OPERACIONAL BRUTO sobre ROL | 1,2% | -3,1% | 3,1% | 1,2% | -0,1% | 5,1% | 4,3% | -1,6% | -0,6% | -1,9% | | | 5,5% |
| Despesas operacionais | (1.266) | (1.422) | (1.360) | (1.353) | (2.037) | (1.247) | (1.415) | (1.631) | (1.593) | (2.342) | (749) | 47,03% | (15.666) |
| % Despesas operacionais sobre ROL | -12,2% | -14,3% | -11,3% | -12,6% | -16,0% | -14,2% | -10,9% | -12,7% | -12,3% | -17,1% | | | -13,4% |
| Despesas administrativas e comerciais | (1.186) | (1.384) | (1.336) | (1.344) | (1.962) | (1.255) | (1.694) | (1.624) | (1.329) | (2.335) | (1.006) | 75,73% | (15.450) |
| Despesas indedutíveis | (81) | (45) | (30) | (13) | (80) | (2) | (2) | (7) | (262) | (4) | 258 | -98,51% | (525) |
| Despesas tributárias | (6) | (1) | (7) | (4) | (1) | (1) | (4) | (2) | (4) | (4) | 0 | -10,54% | (35) |
| Outras receitas operacionais | 7 | 9 | 14 | 9 | 8 | 10 | 289 | 2 | 1 | 1 | 0 | 10,85% | 350 |
| Outras despesas operacionais | (0) | - | - | (0) | (1) | (0) | (3) | (0) | - | (1) | (1) | 0,00% | (5) |
| RESULTADO ANTES DOS RESULTADOS NÃO OPERACIONAIS E FINANCEIROS | (279) | (3.836) | 1.195 | (347) | (2.129) | 3.154 | 2.199 | (3.089) | (2.107) | (4.019) | (1.912) | 90,74% | (9.257) |
| % RESULTADO ANTES DOS RESULTADOS NÃO OPERACIONAIS E FII | -0,3% | -4,9% | 1,5% | -0,4% | -2,5% | 3,6% | 2,6% | -3,5% | -2,3% | -4,5% | | | -7,9% |
| Resultados nao operacionais | 54 | 1 | 168 | 538 | 26 | 254 | 402 | 0 | 0 | (0) | (0) | -108,47% | 1.443 |
| % Resultados nao operacionais sobre ROL | 0,5% | 0,0% | 1,4% | 5,0% | 0,2% | 2,9% | 3,1% | 0,0% | 0,0% | 0,0% | | | 1,2% |
| Alienacao de bens permanentes | - | - | 7 | 539 | 25 | 250 | 350 | - | - | - | - | 0,00% | 1.170 |
| Resultados nao operacionais | 54 | 1 | 161 | (1) | 1 | 5 | 52 | 0 | 0 | (0) | (0) | -108,47% | 273 |
| Resultados Financeiros | (545) | (1.004) | (689) | (1.019) | (1.342) | (847) | (1.608) | 724 | (434) | (309) | 125 | -28,86% | (7.073) |
| % Resultados Financeiros sobre ROL | -5,3% | -10,1% | -5,7% | -9,5% | -10,6% | -9,7% | -12,4% | 5,6% | -3,4% | -2,3% | | | -6,0% |
| Receitas financeiras | 926 | 43 | 633 | 191 | 181 | 359 | 272 | 1.475 | 46 | 24 | (23) | -48,98% | 4.150 |
| Despesas financeiras | (1.472) | (1.046) | (1.322) | (1.210) | (1.523) | (1.206) | (1.880) | (751) | (480) | (332) | 148 | -30,79% | (11.223) |
| RESULTADO LÍQUIDO DO EXERCÍCIO | (770) | (4.839) | 674 | (828) | (3.446) | 2.561 | 994 | (2.365) | (2.541) | (4.328) | (1.787) | 70,33% | (14.888) |
| % RESULTADO LÍQUIDO DO EXERCÍCIO sobre ROL | -1,0% | -6,2% | 0,8% | -1,0% | -4,1% | 2,9% | 1,2% | -2,6% | -2,8% | -4,9% | | | -12,7% |



DEMONSTRATIVO DE RESULTADO DO PERÍODO



Procópio Indústria e Comércio Ltda. – Empresa em Recuperação Judicial

Após analisar os Demonstrativos de Resultados da empresa, seguem abaixo as considerações:

- No mês em análise (Out/19) a 'ROB foi de (R\$ 18,0 milhões), em relação ao mês anterior (Set/19) apresentou aumento de 4,2% No período acumulado de 2019 realizou a ROB no valor de (R\$ 152,9 milhões).
- O Custo dos serviços prestados representou 112,3% da RQL no período em análise (Out/19), no mês anterior (Set/19) representava 104,0%. Já no período acumulado de 2019 representa 94,5%.
- A operação obteve prejuízo Bruto na linha Resultado Bruto de -R\$ 1,6 milhão no mês em análise (Out/19) e lucro de R\$ 6,4 milhões no acumulado do ano.
- As Despesas Operacionais no mês em análise totalizaram R\$ 2,3 milhões, que representa 17,1% da RQL.
- Deduzindo do Resultado Bruto as Despesas Operacionais e Outras Receitas não operacionais, chega-se a linha Resultado antes das despesas financeiras no mês de outubro de 2019 apresentou prejuízo de R\$ 4,0 milhões e no acumulado do ano prejuízo de R\$ 9,2 milhões.
- Após considerar as contas do Resultado financeiro a operação apresentou o prejuízo no mês de outubro em R\$ 4,3 milhões e prejuízo no acumulado de 2019 em 14,8 milhões.

A recuperanda retificou as demonstrações contábeis apresentadas no RMA da competência setembro de 2019.



BALANÇO PATRIMONIAL - ATIVO



Procópio Indústria e Comércio Ltda. – Empresa em Recuperação Judicial

Expresso em R\$ mil

| BALANÇO PATRIMONIAL | jan/19 | fev/19 | mar/19 | abr/19 | mai/19 | jun/19 | jul/19 | ago/19 | set/19 | out/19 | Variação Mês Anterior | |
|--|---------------|---------------|---------------|---------------|---------------|---------------|---------------|---------------|---------------|---------------|-----------------------|---------------|
| | | | | | | | | | | | set/19-out/19 | % AH |
| ATIVO CIRCULANTE | 62.628 | 60.248 | 63.277 | 64.625 | 67.045 | 69.558 | 67.461 | 72.240 | 74.169 | 72.494 | (1.674) | -2,26% |
| % ATIVO CIRCULANTE sobre Ativo Total | 77,3% | 76,9% | 78,0% | 78,6% | 79,0% | 79,8% | 79,4% | 80,7% | 81,4% | 81,3% | | |
| Disponibilidades | 5.755 | 5.849 | 5.249 | 5.417 | 6.616 | 6.955 | 5.850 | 7.954 | 8.834 | 9.247 | 413 | 4,67% |
| % Disponibilidades sobre Ativo Total | 7,1% | 7,5% | 6,5% | 6,6% | 7,8% | 8,0% | 6,9% | 8,9% | 9,7% | 10,4% | | |
| Créditos | 34.729 | 35.157 | 37.678 | 37.561 | 40.721 | 37.692 | 35.936 | 39.939 | 41.497 | 40.401 | (1.097) | -2,64% |
| % Créditos sobre Ativo Total | 42,9% | 44,9% | 46,4% | 45,7% | 48,0% | 43,2% | 42,3% | 44,6% | 45,5% | 45,3% | | |
| Estoques | 22.711 | 19.745 | 20.732 | 22.027 | 20.161 | 25.402 | 26.210 | 24.878 | 24.387 | 23.406 | (981) | -4,02% |
| % Estoques sobre Ativo Total | 28,0% | 25,2% | 25,5% | 26,8% | 23,8% | 29,1% | 30,8% | 27,8% | 26,8% | 26,2% | | |
| Outros créditos | 12 | 14 | 14 | 1 | (0) | (0) | (0) | 12 | 1 | 0 | (1) | -94,92% |
| % Outros créditos sobre Ativo Total | 0,0% | 0,0% | 0,0% | 0,0% | 0,0% | 0,0% | 0,0% | 0,0% | 0,0% | 0,0% | | |
| Despesas do exercício seguinte | 63 | 120 | 235 | 243 | 164 | 116 | 63 | 55 | 47 | 38 | (9) | -18,46% |
| % Despesas do exercício seguinte sobre Ativo Total | 0,1% | 0,2% | 0,3% | 0,3% | 0,2% | 0,1% | 0,1% | 0,1% | 0,1% | 0,0% | | |
| Contas retificadoras | (644) | (637) | (630) | (624) | (617) | (607) | (598) | (598) | (598) | (598) | - | 0,00% |
| % Contas retificadoras sobre Ativo Total | -0,8% | -0,8% | -0,8% | -0,8% | -0,7% | -0,7% | -0,7% | -0,7% | -0,7% | -0,7% | | |
| ATIVO NAO CIRCULANTE | 18.414 | 18.131 | 17.874 | 17.623 | 17.776 | 17.605 | 17.510 | 17.236 | 16.966 | 16.694 | (272) | -1,61% |
| % ATIVO NAO CIRCULANTE sobre Ativo Total | 22,7% | 23,1% | 22,0% | 21,4% | 21,0% | 20,2% | 20,6% | 19,3% | 18,6% | 18,7% | | |
| Realizável a longo prazo | 3.678 | 3.649 | 3.628 | 3.609 | 3.609 | 3.612 | 3.611 | 3.593 | 3.574 | 3.556 | (18) | -0,51% |
| % Realizável a longo prazo sobre Ativo Total | 4,5% | 4,7% | 4,5% | 4,4% | 4,3% | 4,1% | 4,2% | 4,0% | 3,9% | 4,0% | | |
| Impostos s/Imobil.-parc. nao creditada | 343 | 314 | 286 | 264 | 243 | 233 | 223 | 205 | 186 | 168 | (18) | -9,75% |
| Depositos judiciais | 277 | 277 | 283 | 287 | 308 | 321 | 330 | 330 | 330 | 330 | 0 | 0,02% |
| Direito de precatórios a receber | 2.892 | 2.892 | 2.892 | 2.892 | 2.892 | 2.892 | 2.892 | 2.892 | 2.892 | 2.892 | - | 0,00% |
| Contrato MSBS | 166 | 166 | 166 | 166 | 166 | 166 | 166 | 166 | 166 | 166 | - | 0,00% |
| Imobilizado | 14.702 | 14.450 | 14.215 | 13.980 | 14.135 | 13.963 | 13.870 | 13.615 | 13.366 | 13.113 | (253) | -1,89% |
| % Imobilizado sobre Ativo Total | 18,1% | 18,4% | 17,5% | 17,0% | 16,7% | 16,0% | 16,3% | 15,2% | 14,7% | 14,7% | | |
| Imobilizado | 74.590 | 74.596 | 74.620 | 73.843 | 73.872 | 73.618 | 73.780 | 73.782 | 73.790 | 73.790 | - | 0,00% |
| Outras imobilizações em andamento | 265 | 265 | 265 | 265 | 266 | 266 | 266 | 266 | 266 | 266 | - | 0,00% |
| Participação em consórcios | 9 | 11 | 13 | 15 | 18 | 20 | 22 | 22 | 22 | 25 | 3 | 12,96% |
| Participação em leasing | 1.243 | 1.243 | 1.243 | 1.243 | 1.594 | 1.594 | 1.594 | 1.594 | 1.594 | 1.594 | - | 0,00% |
| (-) Depreciação acumulada | (58.638) | (58.871) | (59.105) | (58.538) | (58.740) | (58.632) | (58.862) | (59.093) | (59.322) | (59.550) | (229) | 0,39% |
| (-) Amortização acumulada | (2.766) | (2.794) | (2.821) | (2.848) | (2.875) | (2.902) | (2.930) | (2.957) | (2.984) | (3.011) | (27) | 0,91% |
| Bens intangíveis | 34 | 32 | 31 | 35 | 33 | 31 | 29 | 28 | 26 | 25 | (1) | -5,34% |
| % Bens intangíveis sobre Ativo Total | 0,0% | 0,0% | 0,0% | 0,0% | 0,0% | 0,0% | 0,0% | 0,0% | 0,0% | 0,0% | | |
| Intangível | 854 | 854 | 855 | 860 | 860 | 860 | 860 | 860 | 860 | 860 | - | 0,00% |
| (-) Amortização do intangível | (820) | (821) | (823) | (825) | (827) | (829) | (831) | (832) | (834) | (835) | (1) | 0,17% |
| ATIVO TOTAL | 81.042 | 78.379 | 81.152 | 82.248 | 84.821 | 87.163 | 84.971 | 89.476 | 91.135 | 89.188 | (1.947) | -2,14% |



BALANÇO PATRIMONIAL - ATIVO



Procópio Indústria e Comércio Ltda. – Empresa em Recuperação Judicial

Após analisar as contas com Balanço Patrimonial **ATIVO**, seguem abaixo as considerações referentes ao mês de outubro:

- No mês em análise o grupo de contas do Ativo Circulante apresentou redução de 2,2% em relação ao mês anterior. A redução ocorreu decorrente variação negativa nos saldos das contas Créditos em (-R\$ 1,1 milhão) e Estoque em (-R\$ 980,7 mil) e variação positiva no saldo da conta Disponibilidades em (R\$ 412,9 mil).
- As contas do Ativo Não Circulante apresentou redução de 1,6% decorrente da depreciação e amortização que compõem a conta Imobilizado.

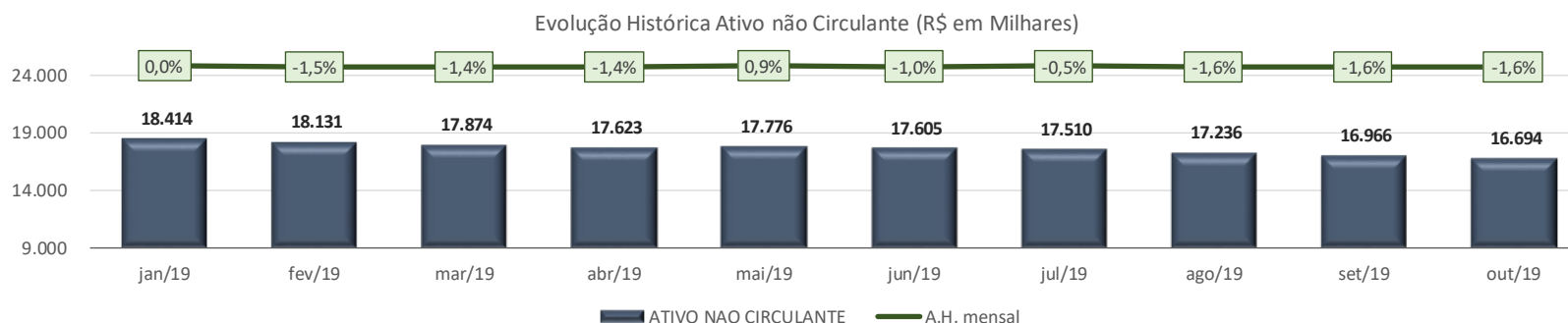
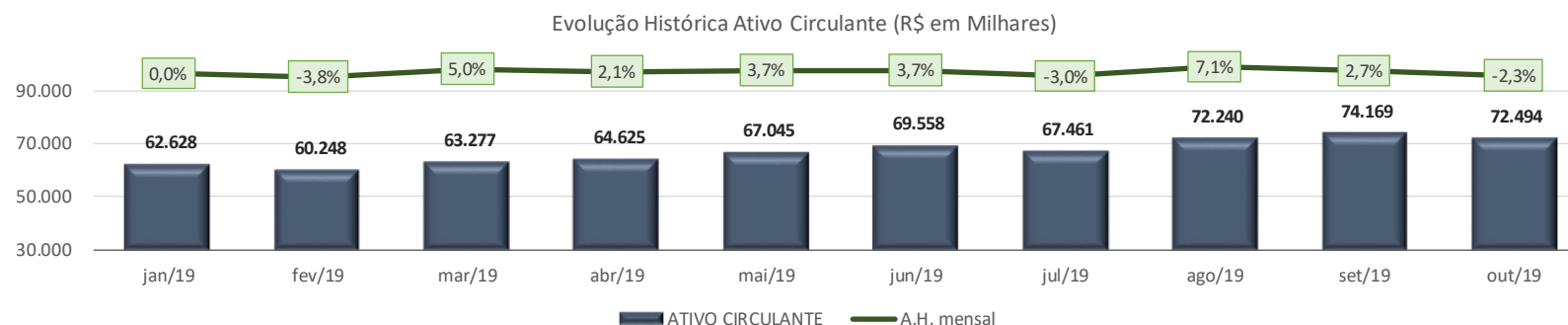

BALANÇO PATRIMONIAL - PASSIVO



Procópio Indústria e Comércio Ltda. – Empresa em Recuperação Judicial

| Expresso em R\$ mil | | | | | | | | | | | Variação Mês Anterior | |
|--|-----------------|-----------------|-----------------|-----------------|-----------------|-----------------|-----------------|-----------------|-----------------|-----------------|-----------------------|---------------|
| BALANÇO PATRIMONIAL | jan/19 | fev/19 | mar/19 | abr/19 | mai/19 | jun/19 | jul/19 | ago/19 | set/19 | out/19 | set/19-out/19 | % AH |
| PASSIVO CIRCULANTE | 57.614 | 60.030 | 62.402 | 64.613 | 71.039 | 71.426 | 68.416 | 75.423 | 79.639 | 82.169 | 2.530 | 3,18% |
| % PASSIVO CIRCULANTE sobre Passivo Total | 71,1% | 76,6% | 76,9% | 78,6% | 83,8% | 81,9% | 80,5% | 84,3% | 87,4% | 92,1% | | |
| Obrigações a curto prazo | 20.168 | 18.192 | 18.182 | 17.696 | 23.558 | 20.701 | 23.730 | 22.390 | 22.446 | 22.638 | 193 | 0,86% |
| % Obrigações a curto prazo sobre Passivo Total | 24,9% | 23,2% | 22,4% | 21,5% | 27,8% | 23,7% | 27,9% | 25,0% | 24,6% | 25,4% | | |
| Fornecedores | 18.080 | 22.098 | 24.019 | 26.391 | 27.254 | 30.339 | 24.373 | 32.703 | 36.949 | 39.633 | 2.685 | 7,27% |
| % Fornecedores sobre Passivo Total | 22,3% | 28,2% | 29,6% | 32,1% | 32,1% | 34,8% | 28,7% | 36,5% | 40,5% | 44,4% | | |
| Obrigações trabalhistas | 5.502 | 5.593 | 5.062 | 5.329 | 5.943 | 6.240 | 6.339 | 6.306 | 6.372 | 6.348 | (24) | -0,37% |
| % Obrigações trabalhistas sobre Passivo Total | 6,8% | 7,1% | 6,2% | 6,5% | 7,0% | 7,2% | 7,5% | 7,0% | 7,0% | 7,1% | | |
| Obrigações tributárias | 5.498 | 5.784 | 5.798 | 5.171 | 5.414 | 5.506 | 5.850 | 5.991 | 5.824 | 5.734 | (90) | -1,55% |
| % Obrigações tributárias sobre Passivo Total | 6,8% | 7,4% | 7,1% | 6,3% | 6,4% | 6,3% | 6,9% | 6,7% | 6,4% | 6,4% | | |
| Parcelamentos de curto prazo | 6.951 | 6.863 | 6.775 | 7.251 | 7.093 | 6.932 | 6.754 | 6.612 | 6.545 | 6.368 | (178) | -2,72% |
| % Parcelamentos de curto prazo sobre Passivo Total | 8,6% | 8,8% | 8,3% | 8,8% | 8,4% | 8,0% | 7,9% | 7,4% | 7,2% | 7,1% | | |
| Outras obrigações | 1.387 | 1.495 | 2.559 | 2.771 | 1.773 | 1.704 | 1.303 | 1.305 | 1.386 | 1.331 | (55) | -3,95% |
| % Outras obrigações sobre Passivo Total | 1,7% | 1,9% | 3,2% | 3,4% | 2,1% | 2,0% | 1,5% | 1,5% | 1,5% | 1,5% | | |
| Operações com terceiros | 27 | 6 | 7 | 4 | 4 | 4 | 67 | 117 | 118 | 117 | (1) | -0,54% |
| % Operações com terceiros sobre Passivo Total | 0,0% | 0,0% | 0,0% | 0,0% | 0,0% | 0,0% | 0,1% | 0,1% | 0,1% | 0,1% | | |
| PASSIVO NAO CIRCULANTE | 51.661 | 51.421 | 51.148 | 50.861 | 50.453 | 49.848 | 49.672 | 49.535 | 49.519 | 49.370 | (149) | -0,30% |
| % PASSIVO NAO CIRCULANTE sobre Passivo Total | 63,7% | 65,6% | 63,0% | 61,8% | 59,5% | 57,2% | 58,5% | 55,4% | 54,3% | 55,4% | | |
| Exigível a longo prazo | 51.661 | 51.421 | 51.148 | 50.861 | 50.453 | 49.848 | 49.672 | 49.535 | 49.519 | 49.370 | (149) | -0,30% |
| % Exigível a longo prazo sobre Passivo Total | 63,7% | 65,6% | 63,0% | 61,8% | 59,5% | 57,2% | 58,5% | 55,4% | 54,3% | 55,4% | | |
| Financiamentos a longo prazo | 1.245 | 1.203 | 1.162 | 1.120 | 1.310 | 1.265 | 1.224 | 1.210 | 1.210 | 1.210 | - | 0,00% |
| Financiamento capital de giro l.p. | 12.209 | 12.255 | 12.269 | 12.269 | 11.907 | 11.907 | 11.907 | 11.907 | 11.907 | 11.907 | - | 0,00% |
| Empréstimos de socios | 140 | 140 | 140 | 140 | 140 | 140 | 140 | 140 | 140 | 140 | - | 0,00% |
| Contingencia trib./cível e trabalhistas | 22.120 | 22.120 | 22.120 | 22.120 | 22.120 | 22.120 | 22.120 | 22.120 | 22.120 | 22.120 | - | 0,00% |
| PATRIMONIO LIQUIDO | (28.233) | (33.072) | (32.398) | (33.226) | (36.672) | (34.111) | (33.117) | (35.482) | (38.023) | (42.351) | (4.328) | 11,38% |
| % PATRIMONIO LIQUIDO sobre Passivo Total | -34,8% | -42,2% | -39,9% | -40,4% | -43,2% | -39,1% | -39,0% | -39,7% | -41,7% | -47,5% | | |
| Capital social | 53.879 | 53.879 | 53.879 | 53.879 | 53.879 | 53.879 | 53.879 | 53.879 | 53.879 | 53.879 | - | 0,00% |
| % Capital social sobre Passivo Total | 66,5% | 68,7% | 66,4% | 65,5% | 63,5% | 61,8% | 63,4% | 60,2% | 59,1% | 60,4% | | |
| Reservas | (81.342) | (81.342) | (81.342) | (81.342) | (81.342) | (81.342) | (81.342) | (81.342) | (81.342) | (81.342) | - | 0,00% |
| % Reservas sobre Passivo Total | -100,4% | -103,8% | -100,2% | -98,9% | -95,9% | -93,3% | -95,7% | -90,9% | -89,3% | -91,2% | | |
| Resultado do Exercício | (770) | (5.609) | (4.935) | (5.763) | (9.209) | (6.647) | (5.654) | (8.019) | (10.560) | (14.888) | (4.328) | 40,98% |
| % Resultado do Exercício sobre Passivo Total | -1,0% | -7,2% | -6,1% | -7,0% | -10,9% | -7,6% | -6,7% | -9,0% | -11,6% | -16,7% | | |
| PASSIVO TOTAL | 81.042 | 78.379 | 81.152 | 82.248 | 84.821 | 87.163 | 84.971 | 89.476 | 91.135 | 89.188 | (1.947) | -2,14% |



BALANÇO PATRIMONIAL - PASSIVO



Procópio Indústria e Comércio Ltda. – Empresa em Recuperação Judicial

Após analisar as contas com Balanço Patrimonial Passivo, seguem abaixo as considerações referentes ao mês de outubro:

- No mês em análise o Passivo Circulante aumentou 3,1% em relação ao mês anterior. O aumento ocorreu influenciado pelas contas Fornecedores em (+R\$ 2,7 milhões) e Empréstimos e Financiamentos em (+R\$ 192,7 mil) e redução do saldo da conta Parcelamentos de curto prazo em (-R\$ 177,7 mil).
- O grupo de contas do Passivo Não Circulante não apresentou variações significativas em relação ao montante total. O saldo da conta Parcelamentos tributários apresentou redução de (-R\$ 119,2 mil).

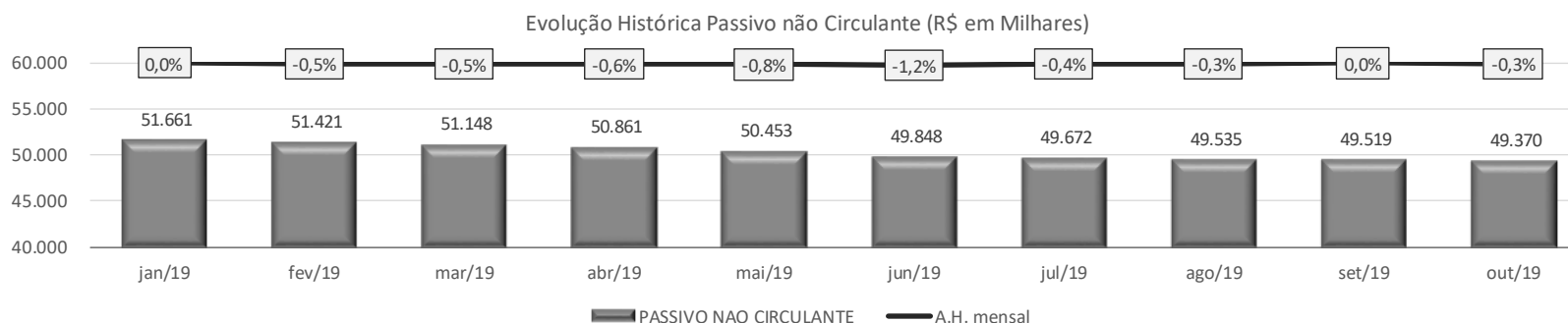
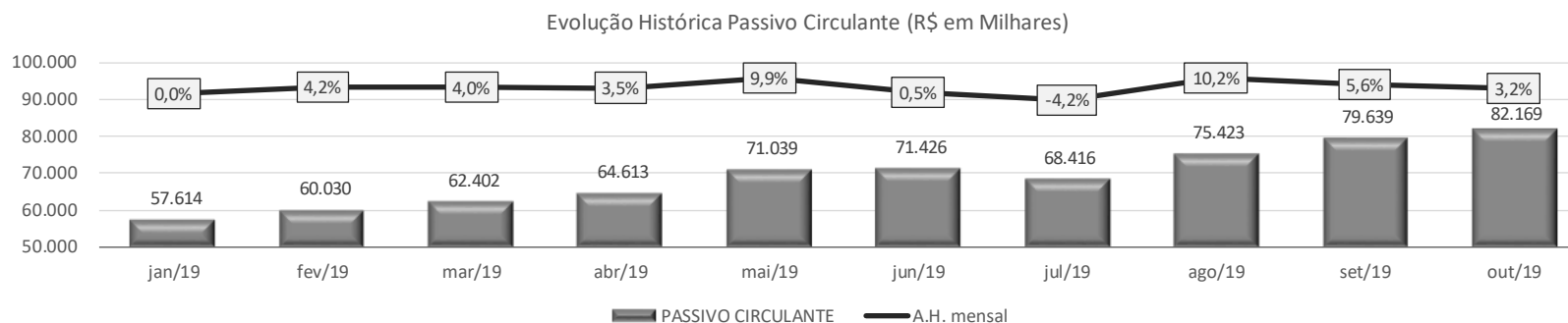

BALANÇO PATRIMONIAL - PASSIVO



Procópio Indústria e Comércio Ltda. – Empresa em Recuperação Judicial

Após analisar as contas com Balanço Patrimonial Passivo, seguem abaixo as considerações referentes ao mês de outubro:

- O Grupo Patrimônio Líquido apresenta redução R\$ 4,3 milhões decorrente do prejuízo no período.

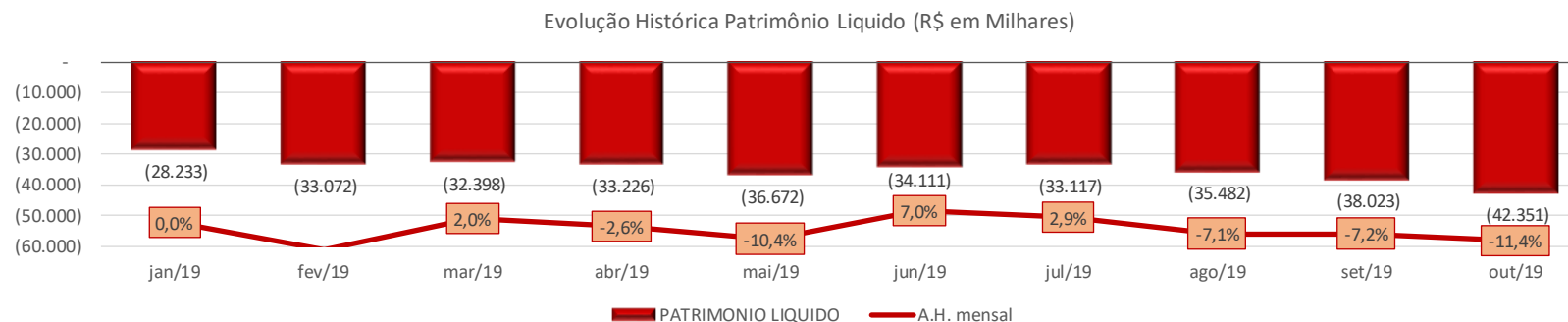

BALANÇO PATRIMONIAL - PASSIVO



Procópio Indústria e Comércio Ltda. – Empresa em Recuperação Judicial

| Fluxo de Caixa Indireto (BASE BP) | fev/19 | mar/19 | abr/19 | mai/19 | jun/19 | jul/19 | ago/19 | set/19 | out/19 |
|--|----------------|----------------|----------------|----------------|----------------|----------------|----------------|----------------|----------------|
| DAS ATIVIDADES OPERACIONAIS | | | | | | | | | |
| Resultado Líquido do Exercício | (4.839) | 674 | (828) | (3.446) | 2.561 | 994 | (2.365) | (2.541) | (4.328) |
| Ajustes: | 293 | 293 | (507) | 261 | (48) | 259 | 259 | 258 | 257 |
| Depreciação e amortização | 19 | 18 | 17 | 17 | 14 | 14 | 14 | 14 | 13 |
| Depreciação e amortização - diretoria | 0 | 0 | 0 | 0 | 0 | 0 | 0 | 0 | 0 |
| Depreciação e amortização | 244 | 244 | 245 | 244 | 244 | 245 | 245 | 244 | 244 |
| Outros | 30 | 32 | (769) | (0) | (306) | - | (0) | - | - |
| Lucro Líquido do Exercício Ajustado | (4.546) | 967 | (1.335) | (3.185) | 2.513 | 1.252 | (2.106) | (2.283) | (4.071) |
| DAS ATIVIDADES DE OPERAÇÃO | | | | | | | | | |
| Créditos | (428) | (2.521) | 116 | (3.159) | 3.028 | 1.756 | (4.003) | (1.558) | 1.097 |
| Estoques | 2.966 | (987) | (1.295) | 1.866 | (5.241) | (808) | 1.333 | 491 | 981 |
| Outros créditos | (2) | (0) | 13 | 1 | (0) | (0) | (12) | 11 | 1 |
| Despesas do exercício seguinte | (57) | (115) | (8) | 79 | 48 | 53 | 8 | 8 | 9 |
| Contas retificadoras | (7) | (7) | (7) | (7) | (10) | (10) | - | - | - |
| Realizável a longo prazo | 29 | 21 | 19 | (0) | (3) | 1 | 18 | 19 | 18 |
| (Aumento) ou Diminuição do Ativo | 2.502 | (3.609) | (1.160) | (1.221) | (2.177) | 992 | (2.657) | (1.029) | 2.105 |
| Fornecedores | 4.018 | 1.921 | 2.372 | 863 | 3.085 | (5.966) | 8.329 | 4.246 | 2.685 |
| Obrigações trabalhistas | 90 | (531) | 267 | 613 | 298 | 99 | (33) | 66 | (24) |
| Obrigações tributárias | 286 | 14 | (626) | 243 | 91 | 344 | 140 | (166) | (90) |
| Parcelamentos de curto prazo | (88) | (88) | 476 | (158) | (161) | (178) | (142) | (67) | (178) |
| Outras obrigações | 108 | 1.064 | 212 | (998) | (68) | (401) | 2 | 80 | (55) |
| Operações com terceiros | (21) | 1 | (3) | - | 1 | 63 | 50 | 0 | (1) |
| Contingência trib./cível e trabalhistas | (30) | (30) | (30) | (30) | (30) | - | - | - | - |
| Parcelamentos tributários | (159) | (159) | (159) | (159) | (485) | (104) | (93) | 14 | (119) |
| Obrigações tributárias | (57) | (57) | (57) | (46) | (46) | (30) | (30) | (30) | (30) |
| Fornecedores | (30) | (30) | (30) | (30) | (30) | - | - | - | - |
| Aumento ou (Diminuição) do Passivo | 4.117 | 2.105 | 2.422 | 298 | 2.653 | (6.173) | 8.224 | 4.144 | 2.188 |
| Caixa Líquido Proveniente das Atividades Operacionais | 6.619 | (1.504) | 1.262 | (923) | 476 | (5.181) | 5.567 | 3.115 | 4.294 |
| DAS ATIVIDADES DE INVESTIMENTOS | | | | | | | | | |
| Imobilizado | (6) | (24) | 777 | (29) | 254 | (162) | (2) | (8) | - |
| Outras imobilizações em andamento | - | - | - | (1) | - | - | - | - | - |
| Participação em consórcios | (2) | (2) | (2) | (2) | (2) | (2) | - | - | (3) |
| Participação em leasing | - | - | - | (352) | - | - | - | - | - |
| Intangível | - | (1) | (5) | - | - | - | - | - | - |
| Caixa Líquido Proveniente das Atividades de Investimentos | (8) | (27) | 769,8 | (384) | 252 | (165) | (2) | (8) | (3) |
| DAS ATIVIDADES DE FINANCIAMENTO | | | | | | | | | |
| Empréstimos e Financiamentos | (1.976) | (9) | (487) | 5.863 | (2.858) | 3.029 | (1.340) | 56 | 193 |
| Financiamentos a longo prazo | (41) | (41) | (42) | 189 | (44) | (41) | (14) | - | - |
| Financiamento capital de giro l.p. | 46 | 14 | - | (362) | - | - | - | - | - |
| Caixa Líquido Proveniente das Atividades de Financiamento | (1.971) | (36) | (529) | 5.690 | (2.902) | 2.988 | (1.354) | 56 | 193 |
| AUMENTO DE CAIXA E EQUIVALENTES DE CAIXA | | | | | | | | | |
| Ajuste | 94 | (601) | 168 | 1.199 | 339 | (1.106) | 2.104 | 880 | 413 |
| Caixa e Equivalentes de Caixa no Início do Exercício | 5.755 | 5.849 | 5.249 | 5.417 | 6.616 | 6.955 | 5.850 | 7.954 | 8.834 |
| Caixa e Equivalentes de Caixa no Final do Exercício | 5.849 | 5.249 | 5.417 | 6.616 | 6.955 | 5.850 | 7.954 | 8.834 | 9.247 |





CREDIBILITÄ
— ADMINISTRAÇÕES JUDICIAIS —

Escritório Curitiba | PR

Avenida Iguaçu, nº 2820, conj. 1001
(41) 3095-4875

Escritório São Paulo | SP

Avenida Engenheiro Luiz Carlos Berrini, 105 sala 507
(11) 3171-3578

credibilita.adv.br

contato@credibilita.adv.br



Documento assinado digitalmente, conforme MP nº 2.200-2/2001, Lei nº 11.419/2006, resolução do Projudi, do TJPR/OE
Validação deste em <https://projudi.tjpr.jus.br/projudi/> - Identificador: PJ5QZ 5DSD5 CA9GS AR75U