



**AO DOUTO JUÍZO DA 2ª VARA DE FALÊNCIAS E RECUPERAÇÃO JUDICIAL DO
FORO CENTRAL DA COMARCA DA REGIÃO METROPOLITANA DE CURITIBA -
PARANÁ**

Processo nº 0011720-09.2019.8.16.0185

CREDIBILITÀ ADMINISTRAÇÃO JUDICIAL E SERVIÇOS LTDA.
**(“Credibilità Administrações Judiciais” ou “Administradora Judicial” ou
simplesmente “AJ”),** nomeada administradora judicial na Recuperação Judicial nº
0011720-09.2019.8.16.0185, em que é Recuperanda **PROCOPIO INDÚSTRIA E
COMÉRCIO LTDA.,** adiante nominada “Recuperanda”, vem, respeitosamente, a presença
de Vossa Excelência, em atenção ao art. 22, II, “c”, da Lei 11.101/2005, requerer a juntada
do relatório mensal das atividades da Recuperanda relativo ao mês de junho de 2020.

Nestes termos, pede deferimento.

Curitiba, 04 de agosto de 2020.

Alexandre Correa Nasser de Melo
OAB/PR 38.515

Ricardo Andraus
OAB/PR 31.177

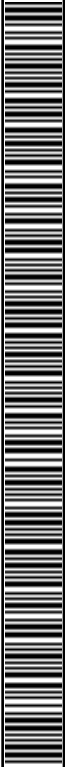

RMA Relator
Mensal de
Atividades

Junho | 2020



CREDIBILITÄ
— ADMINISTRACOES JUDICIAIS —

Recuperação Judicial

PROCÓPIO IND. COM.



Documento assinado digitalmente, conforme MP nº 2.200-2/2001, Lei nº 11.419/2006, resolução do Projudi, do TJPR/OE
Validação deste em <https://projudi.tjpr.jus.br/projudi/> - Identificador: PJVM4 UB2X4 9QPSZ JJY3A

CONSIDERAÇÕES INICIAIS



Excelentíssima Doutora Juíza de Direito da 2ª Vara de Falências e Recuperação Judicial do Foro Central da Região Metropolitana de Curitiba PR.

Processo nº 0011720-09.2019.8.16.0185

A Credibilittà – Administrações Judiciais, nomeada Administradora Judicial nos citados autos, vem, respeitosamente, à presença de Vossa Excelência, apresentar o Relatório Mensal de Atividades da Recuperanda:

- PROCÓPIO INDÚSTRIA E COMÉRCIO LTDA.

Este relatório, denominado “**Relatório Mensal de Atividades - RMA**”, foi elaborado com as informações quantitativas e qualitativas fornecidas pela Recuperanda até o dia 21 de julho de 2020, contemplando as análises do mês de **junho de 2020**.

Tem como objetivo:

- Fornecer informações sobre as atividades econômicas das Recuperandas;
- Apresentar informações financeiras e econômicas;
- Prestar informações sobre as atividades da Administradora Judicial;

Com relação às informações contidas neste documento, a Administradora Judicial fica à disposição para prestar esclarecimentos adicionais.

Atenciosamente,

Credibilittà Administrações Judiciais

Credibilittà Administrações Judiciais | (41) 3156.3123



Documento assinado digitalmente, conforme MP nº 2.200-2/2001, Lei nº 11.419/2006, resolução do Projudi, do TJPR/OE
Validação deste em <https://projudi.tjpr.jus.br/projudi/> - Identificador: PJVM4 UB2X4 9QPSZ JJY3A

GLOSSÁRIO



AC - Ativo Circulante

ACF - Ativo Circulante Financeiro

ACO - Ativo Circulante Operacional

A.H. – Análise Horizontal

AJ - Administrador Judicial

ANC - Ativo Não Circulante

A.V. - Análise Vertical

BP - Balanço Patrimonial

CAGED - Cadastro Geral de Empregados e Desempregados

CPV – Custo dos Produtos Vendidos

DRE - Demonstrativo de Resultado do Exercício

EBITDA - *Earnings Before Interest, Taxes, Depreciation and Amortization* Ou Lucro Antes dos Juros, Impostos, Depreciação e Amortização.

IFs - Instituições Financeiras

LL - Lucro Líquido

LO - Lucro Operacional

PC - Passivo Circulante

PCF - Passivo Circulante Financeiro

PCO - Passivo Circulante Operacional

PL - Patrimônio Líquido

PNC - Passivo Não Circulante

RJ - Recuperação Judicial

RL - Receita Líquida

ROL - Receita Operacional Líquida ou Receita Líquidas de Vendas



INFORMAÇÕES GERAIS DAS RECUPERANDAS

- Estrutura Societária:



Documento assinado digitalmente, conforme MP nº 2.200-2/2001, Lei nº 11.419/2006, resolução do Projudi, do TJPR/OE
Validação deste em <https://projudi.tjpr.jus.br/projudi/> - Identificador: PJVM4 UB2X4 9QPSZ JY3A

RESUMO DAS ATIVIDADES OPERACIONAIS

- Quadro Geral de Colaboradores
- Faturamento



Documento assinado digitalmente, conforme MP nº 2.200-2/2001, Lei nº 11.419/2006, resolução do Projudi, do TJPR/OE
Validação deste em <https://projudi.tjpr.jus.br/projudi/> - Identificador: PJVM4 UB2X4 9QPSZ JY3A

QUADRO GERAL DE COLABORADORES



Procópio Indústria e Comércio Ltda – em Recuperação Judicial

Evolução Quadro de Colaboradores
(Apenas CLT-Ativo)

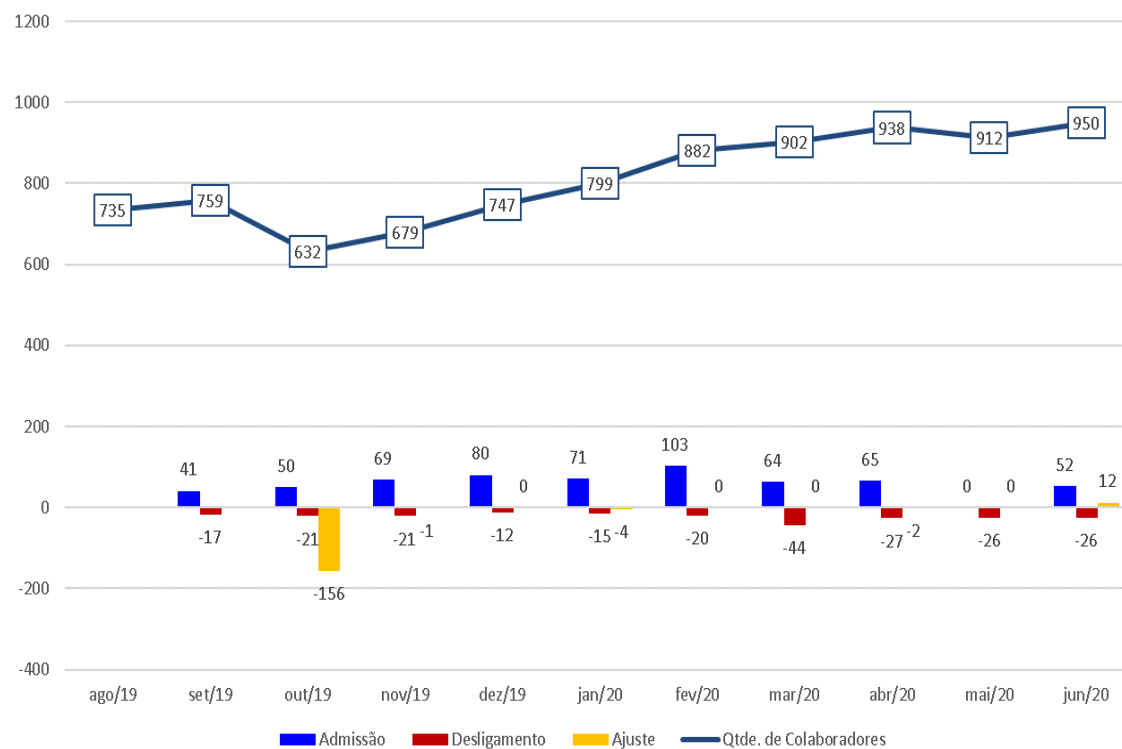

Quadro de Colaboradores

- No mês em análise, a Recuperanda apresentou:
 - 950 postos de empregos com vínculo CLT e 28 afastados, conforme relatório Gerencial. No período foram realizadas 26 demissões e 52 contratações.
 - A Relação dos trabalhadores constantes no arquivo SEFIP apresenta 950 Colaboradores;



FATURAMENTO DA RECUPERANDA



Procópio Indústria e Comércio Ltda – em Recuperação Judicial

Evolução acumulada Anual | Comparativo Ano
(ROB - Devolução | R\$ em milhares)

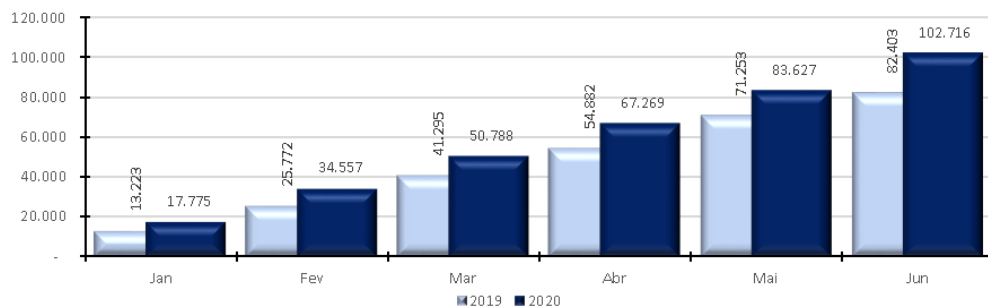

Faturamento Bruto

- No mês corrente o faturamento bruto foi de R\$ 19,5 milhões apresentando aumento de +16,1% em relação ao mês anterior;
- No período acumulado de 2020 (desconsiderando as devoluções) realizou a receita de R\$ 102,7 milhões, ante R\$ 71,2 milhões no mesmo período acumulado de 2019 que representa um aumento de 32,5% nas receitas de 2020.

Receita Operacional Bruta - Mensal
(R\$ em milhares)

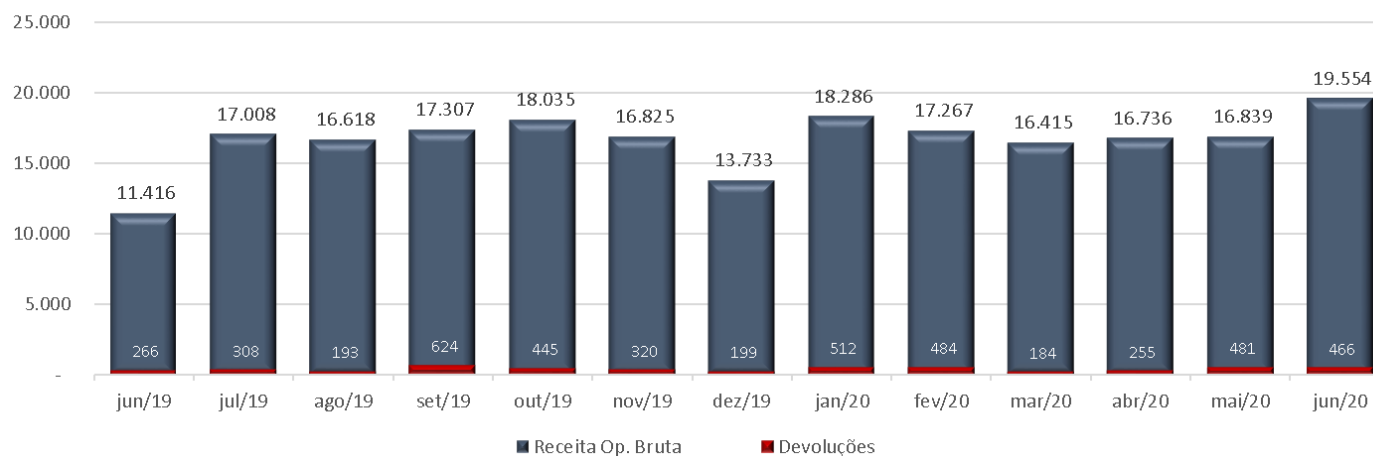

ENDIVIDAMENTO

- Relação de Credores



RELAÇÃO DE CREDORES



Procópio Indústria e Comércio Ltda – em Recuperação Judicial

- A 1º lista de credores, apresentada pela Recuperanda em 07/08/2019, relacionou 297 credores, com o valor em **R\$ 34.591.131,96 + US\$ 2.883.298,55**.
- Em 19/11/2019 foi publicada a 2º Lista de Credores, art. 7º, §2º, da Lei 11.101/2005, relacionando 306 credores. A dívida apresentou a importância de **R\$ 39.963.136,56 + US\$ 1.446.027,16**, conforme se vê abaixo.

Classes	Lista Pedido		Lista do Artigo, 7º § 2º	
	Credores	Valor em Reais (R\$)	Credores	Valor em Reais (R\$)
Classe I - Trabalhista	53	R\$ 461.527,65	54	R\$ 463.527,65
Classe II - Garantia Real	7	R\$ 9.404.465,67	0	-
Classe III - Quirografário	199	R\$ 24.350.854,20	119	R\$ 37.158.004,18
Classe IV - ME e EPP	35	R\$ 374.284,44	131	R\$ 2.341.604,73
Total Geral	294	R\$ 34.591.131,96	304	R\$ 39.963.136,56

Classes	Lista Pedido		Lista do Artigo, 7º § 2º	
	Credores	Valor em Reais (USD)	Credores	Valor em Reais (USD)
Classe II - Garantia Real (Dolar)	3	\$2.883.298,55	0	\$0,00
Classe III - Quirografário (Dolar)	0	\$0,00	2	\$1.446.027,16
Total Geral	3	\$2.883.298,55	2	\$1.446.027,16

Fonte: Lista de Credores Protocolada em 27/08/2019



DEMONSTRAÇÕES FINANCEIRAS

- Ajustes e Correções Contábeis
- Demonstrativo de Resultados
- Balanço Patrimonial



Documento assinado digitalmente, conforme MP nº 2.200-2/2001, Lei nº 11.419/2006, resolução do Projudi, do TJPR/OE
Validação deste em <https://projudi.tjpr.jus.br/projudi/> - Identificador: PJVM4 UB2X4 9QPSZ JY3A

DEMONSTRATIVO DE RESULTADO DO PERÍODO



Procópio Indústria e Comércio Ltda – em Recuperação Judicial

Expresso em R\$ mil							Acumulado		Acumulado	
Descrição	jan/20	fev/20	mar/20	abr/20	mai/20	jun/20	jan/20-jun/20	Média	jan/19-dez/19	Média
Receitas operac. de vendas e serviços	18.286	17.267	16.415	16.736	16.839	19.554	105.096	17.516	183.510	15.293
% Receitas operac. de vendas e serviços sobre ROL	131,4%	133,8%	131,3%	133,0%	134,1%	133,0%	132,8%	132,8%	130,7%	130,7%
Deducoes da receita bruta	(4.374)	(4.362)	(3.912)	(4.153)	(4.280)	(4.856)	(25.937)	(4.323)	(43.142)	(3.595)
% Deducoes da receita bruta sobre ROL	-31,4%	-33,8%	-31,3%	-33,0%	-34,1%	-33,0%	-32,8%	-32,8%	-30,7%	-30,7%
Devolucoes e abatimentos	(512)	(484)	(184)	(255)	(481)	(466)	(2.381)	(397)	(3.672)	(306)
Impostos e contr. s/ vendas e serviços	(3.862)	(3.878)	(3.728)	(3.898)	(3.799)	(4.391)	(23.556)	(3.926)	(39.471)	(3.289)
RECEITA LIQUÍDA	13.912	12.905	12.503	12.583	12.559	14.698	79.159	13.193	140.368	11.697
% RECEITA LIQUÍDA sobre ROL	100,0%	100,0%	100,0%	100,0%	100,0%	100,0%	100,0%	100,0%	100,0%	100,0%
Custos das mercadorias e produtos	(11.684)	(10.243)	(9.949)	(10.662)	(11.004)	(11.712)	(65.252)	(10.875)	(124.338)	(10.362)
% Custos das mercadorias e produtos sobre ROL	-84,0%	-79,4%	-79,6%	-84,7%	-87,6%	-79,7%	-82,4%	-82,4%	-88,6%	-88,6%
RESULTADO OPERACIONAL BRUTO	2.229	2.662	2.554	1.921	1.555	2.986	13.907	2.318	16.030	1.336
% RESULTADO OPERACIONAL BRUTO sobre ROL	16,0%	20,6%	20,4%	15,3%	12,4%	20,3%	17,6%	17,6%	11,4%	11,4%
Despesas operacionais	(1.541)	(1.396)	(1.474)	(1.298)	(816)	(1.323)	(7.848)	(1.308)	(18.779)	(1.565)
% Despesas operacionais sobre ROL	-11,1%	-10,8%	-11,8%	-10,3%	-6,5%	-9,0%	-9,9%	-9,9%	-13,4%	-13,4%
Despesas administrativas e comerciais	(1.479)	(1.372)	(1.495)	(1.348)	(864)	(1.245)	(7.802)	(1.300)	(18.429)	(1.536)
Despesas indedutíveis	(5)	(20)	(3)	(2)	2	(82)	(109)	(18)	(555)	(46)
Despesas tributarias	(43)	(5)	20	(19)	(4)	(1)	(53)	(9)	(129)	(11)
Outras receitas operacionais	0	3	4	84	51	4	146	24	351	29
Outras despesas operacionais	(15)	(2)	-	(13)	-	-	(30)	(5)	(16)	(1)
RESULTADO ANTES DOS RESULTADOS NÃO OPERACIONAIS E FINANCEIROS	687	1.266	1.080	623	739	1.663	6.059	1.010	(2.749)	(229)
% RESULTADO ANTES DOS RESULTADOS NÃO OPERACIONAIS	4,9%	9,8%	8,6%	5,0%	5,9%	11,3%	7,7%	7,7%	-2,0%	-2,0%
Resultados nao operacionais	59	2	44	58	101	2	267	44	1.702	142
% Resultados nao operacionais sobre ROL	0,4%	0,0%	0,4%	0,5%	0,8%	0,0%	0,3%	0,3%	1,2%	1,2%
Alienacao de bens permanentes	-	-	-	-	10	0	10	2	1.296	108
Resultados nao operacionais	59	2	44	58	91	2	256	43	407	34
Resultados Financeiros	(469)	(251)	(385)	(120)	(410)	(359)	(1.994)	(332)	(7.967)	(664)
% Resultados Financeiros sobre ROL	-3,4%	-1,9%	-3,1%	-1,0%	-3,3%	-2,4%	-2,5%	-2,5%	-5,7%	-5,7%
Receitas financeiras	788	949	2.499	1.059	93	(197)	5.192	865	5.712	476
Despesas financeiras	(1.257)	(1.201)	(2.884)	(1.179)	(503)	(162)	(7.186)	(1.198)	(13.679)	(1.140)
RESULTADO DO EXERCÍCIO ANTES IRPJ E CSLL	278	1.017	740	561	431	1.306	4.333	722	(9.014)	(751)
Provisão IRPJ e CSLL	-	-	-	-	(319)	-	-	-	-	-
RESULTADO LÍQUIDO DO EXERCÍCIO	278	1.017	740	561	111	1.306	4.013	669	(9.014)	(751)
% RESULTADO LÍQUIDO DO EXERCÍCIO sobre ROL	2,0%	7,9%	5,9%	4,5%	0,9%	8,9%	5,1%	5,1%	-6,4%	-6,4%



DEMONSTRATIVO DE RESULTADO DO PERÍODO



Procópio Indústria e Comércio Ltda – em Recuperação Judicial

Após analisar os Demonstrativos de Resultados da empresa, seguem abaixo as considerações:

- No mês em análise a ROB foi de (R\$ 19,5 milhões), em relação ao mês anterior, apresentou aumento de +16,3%. No período acumulado de 2020 apresenta o montante de R\$ 105 milhões de ROB e uma média mensal de R\$ 17,5 milhões ante R\$ 15,2 milhões em 2019.
- O Custo dos serviços prestados representou -79,7% da ROL no período em análise, no mês anterior representava -87,6%. No período Acumulado de 2020 a o custo representa -82,4% da ROL. E em 2019 representou -88,6%;
- A operação obteve Lucro Bruto na linha Resultado Operacional Bruto de R\$ 2,9 milhões no mês em análise e lucro de +R\$ 13,9 milhões no acumulado do ano de 2020;
- As Despesas Operacionais no mês em análise totalizaram R\$ 1,3 milhão, que representa 9,0% da ROL, similar aos meses anteriores após ajuste/correção;
- Deduzindo do Resultado Bruto as Despesas Operacionais e Outras Receitas não operacionais, chega-se a linha Resultado antes das despesas financeiras no mês em questão apresentou resultado R\$ 1,6 milhão e no acumulado do ano R\$ 6,0 milhões;
- Após considerar as contas do Resultado financeiro e Resultados não operacionais a operação apresentou na linha Resultado Líquido do Exercício lucro de R\$ 1,3 milhão. O lucro líquido de R\$ 4,0 milhões no acumulado de 2020, ante prejuízo líquido em 2019 de R\$ 9,0 milhões. Nota-se que o valor de R\$ 319 mil referente ao mês de maio/2020 está provisionado para pagamento, reduzindo, assim, o resultado líquido.



BALANÇO PATRIMONIAL - ATIVO



Procópio Indústria e Comércio Ltda – em Recuperação Judicial

Expresso em R\$ mil							Variação mês anterior		Variação mês ano anterior	
BALANÇO PATRIMONIAL	jan/20	fev/20	mar/20	abr/20	mai/20	jun/20	jun/20-mai/20	% AH	jun/20-jun/19	% AH
ATIVO CIRCULANTE	82.072	85.852	90.596	94.341	91.317	94.289	2.971	3,25%	24.731	35,55%
% ATIVO CIRCULANTE sobre Ativo Total	85,5%	86,3%	87,1%	87,8%	87,7%	88,2%				
Disponibilidades	13.624	11.010	10.743	10.149	11.672	11.746	75	0,64%	4.791	68,89%
% Disponibilidades sobre Ativo Total	14,2%	11,1%	10,3%	9,4%	11,2%	11,0%				
Créditos	37.721	41.666	45.025	48.534	44.687	46.805	2.118	4,74%	9.113	24,18%
% Créditos sobre Ativo Total	39,3%	41,9%	43,3%	45,2%	42,9%	43,8%				
Estoques	31.278	33.715	35.373	36.199	35.470	36.239	769	2,17%	10.837	42,66%
% Estoques sobre Ativo Total	32,6%	33,9%	34,0%	33,7%	34,1%	33,9%				
Outros créditos	6	26	25	23	21	36	14	65,87%	36	-33961,41%
% Outros créditos sobre Ativo Total	0,0%	0,0%	0,0%	0,0%	0,0%	0,0%				
Despesas do exercício seguinte	20	13	7	13	44	39	(5)	-10,43%	(77)	-66,22%
% Despesas do exercício seguinte sobre Ativo Total	0,0%	0,0%	0,0%	0,0%	0,0%	0,0%				
Contas retificadoras	(577)	(577)	(577)	(577)	(577)	(577)	-	0,00%	30	-4,98%
% Contas retificadoras sobre Ativo Total	-0,6%	-0,6%	-0,6%	-0,5%	-0,6%	-0,5%				
ATIVO NAO CIRCULANTE	13.898	13.630	13.361	13.076	12.817	12.562	(254)	-1,98%	(5.043)	-28,64%
% ATIVO NAO CIRCULANTE sobre Ativo Total	14,5%	13,7%	12,9%	12,2%	12,3%	11,8%				
Realizável a longo prazo	1.517	1.499	1.481	1.454	1.450	1.444	(6)	-0,40%	(2.167)	-60,01%
% Realizável a longo prazo sobre Ativo Total	1,6%	1,5%	1,4%	1,4%	1,4%	1,4%				
Impostos s/imobil.-parc. nao creditada	113	94	76	58	51	45	(6)	-11,48%	(187)	-80,55%
Depositos judiciais	239	239	239	230	233	233	-	0,00%	(88)	-27,33%
Direito de precatórios a receber	1.000	1.000	1.000	1.000	1.000	1.000	-	0,00%	(1.892)	-65,43%
Contrato MSBS	166	166	166	166	166	166	-	0,00%	-	0,00%
Imobilizado	12.357	12.109	11.858	11.600	11.346	11.098	(248)	-2,18%	(2.864)	-20,51%
% Imobilizado sobre Ativo Total	12,9%	12,2%	11,4%	10,8%	10,9%	10,4%				
Imobilizado	73.825	73.835	73.843	73.843	73.823	73.814	(9)	-0,01%	196	0,27%
Outras imobilizacoes em andamento	265	265	265	265	265	265	-	0,00%	(1)	-0,41%
Participacao em consorcios	22	22	22	22	22	22	-	0,00%	2	8,62%
Participacao em leasing	1.594	1.594	1.594	1.594	1.594	1.594	-	0,00%	(0)	0,00%
(-) Depreciacao acumulada	(60.257)	(60.488)	(60.719)	(60.949)	(61.156)	(61.367)	(211)	0,35%	(2.734)	4,66%
(-) Amortizacao acumulada	(3.093)	(3.120)	(3.147)	(3.174)	(3.202)	(3.229)	(27)	0,85%	(327)	11,25%
Bens intangíveis	25	23	22	21	21	20	(1)	-3,89%	(11)	-36,02%
% Bens intangíveis sobre Ativo Total	0,0%	0,0%	0,0%	0,0%	0,0%	0,0%				
Intangível	864	864	864	864	864	864	-	0,00%	4	0,47%
(-) Amortizacao do intangível	(839)	(840)	(841)	(842)	(843)	(844)	(1)	0,10%	(15)	1,83%
ATIVO TOTAL	95.970	99.482	103.957	107.416	104.134	106.851	2.717	2,61%	19.688	22,59%





BALANÇO PATRIMONIAL - ATIVO

Procópio Indústria e Comércio Ltda – em Recuperação Judicial

Após analisar as contas com Balanço Patrimonial **ATIVO**, seguem abaixo as considerações:

- No mês em análise o grupo de contas do Ativo Circulante apresentou aumento de +3,3% em relação ao mês anterior. O aumento decorreu das seguintes variações nos saldos das contas: Créditos em R\$ 2,1 milhões, Estoques em R\$ 769 mil;
- As contas do Ativo Não Circulante apresentou redução de -2,0%, principalmente, pela variação da conta Depreciação Acumulada.

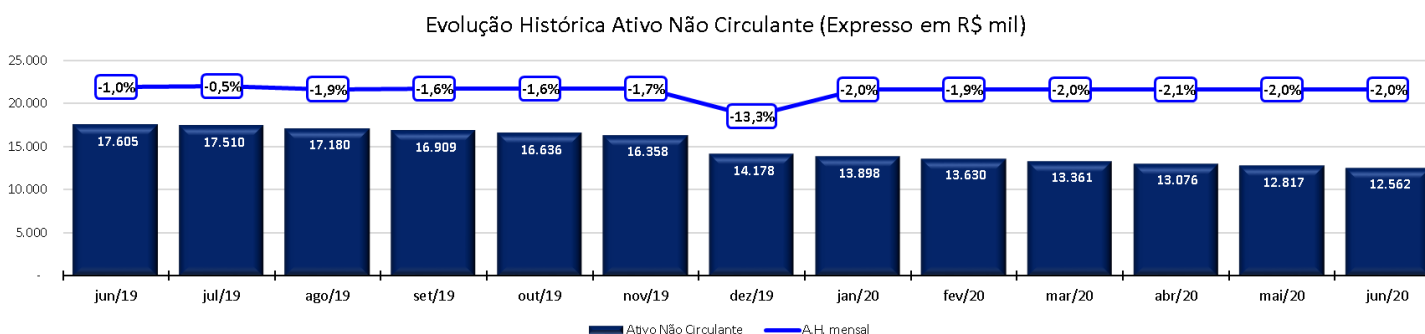
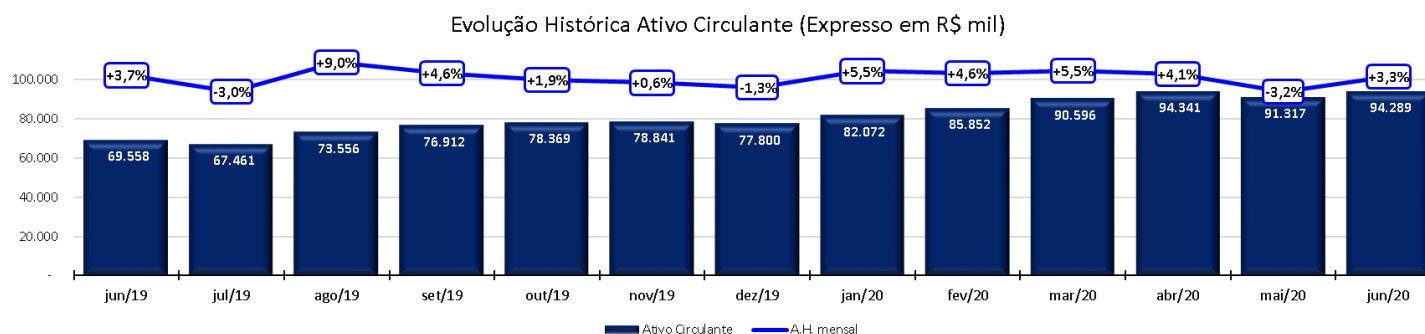

BALANÇO PATRIMONIAL - PASSIVO



Procópio Indústria e Comércio Ltda – em Recuperação Judicial

Expresso em R\$ mil							Variação Mês Anterior		Variação Mês Anterior	
BALANÇO PATRIMONIAL	jan/20	fev/20	mar/20	abr/20	mai/20	jun/20	jun/20-mai/20	% AH	jun/20-jun/19	% AH
PASSIVO CIRCULANTE	85.994	86.113	89.870	93.029	89.569	91.102	1.532	1,71%	19.675	27,55%
% PASSIVO CIRCULANTE sobre Passivo Total	89,6%	86,6%	86,5%	86,5%	86,0%	85,3%				
Empréstimos e Financiamentos	28.953	29.633	31.643	35.362	34.895	33.629	(1.266)	-3,63%	12.928	62,45%
% Empréstimos e Financiamentos sobre Passivo Total	30,2%	29,8%	30,4%	32,9%	33,5%	31,5%				
Fornecedores	38.463	39.418	41.183	40.375	37.939	39.725	1.786	4,71%	9.385	30,93%
% Fornecedores sobre Passivo Total	40,1%	39,6%	39,6%	37,5%	36,4%	37,2%				
Obrigações trabalhistas	4.795	5.160	5.359	5.554	5.012	5.384	372	7,41%	(857)	-13,73%
% Obrigações trabalhistas sobre Passivo Total	5,0%	5,2%	5,2%	5,2%	4,8%	5,0%				
Obrigações tributárias	3.295	3.758	3.353	3.747	3.634	4.095	461	12,67%	(1.411)	-25,63%
% Obrigações tributárias sobre Passivo Total	3,4%	3,8%	3,2%	3,5%	3,5%	3,8%				
Parcelamentos de curto prazo	5.953	3.358	3.589	3.568	3.739	3.910	171	4,58%	(3.021)	-43,59%
% Parcelamentos de curto prazo sobre Passivo Total	6,2%	3,4%	3,5%	3,3%	3,6%	3,7%				
Outras obrigações	4.424	4.672	4.629	4.308	4.236	4.245	9	0,20%	2.541	149,08%
% Outras obrigações sobre Passivo Total	4,6%	4,7%	4,5%	4,0%	4,1%	4,0%				
Operações com terceiros	113	114	115	115	115	115	-	0,00%	110	2554,79%
% Operações com terceiros sobre Passivo Total	0,1%	0,1%	0,1%	0,1%	0,1%	0,1%				
PASSIVO NAO CIRCULANTE	47.293	49.669	49.636	49.508	49.453	49.331	(121)	-0,25%	(517)	-1,04%
% PASSIVO NAO CIRCULANTE sobre Passivo Total	49,3%	49,9%	47,8%	46,0%	47,5%	46,2%				
Exigível a longo prazo	47.293	49.669	49.636	49.508	49.453	49.331	(121)	-0,25%	(517)	-1,04%
% Exigível a longo prazo sobre Passivo Total	49,3%	49,9%	47,8%	46,0%	47,5%	46,2%				
Financiamentos a longo prazo	1.107	1.097	1.087	1.087	1.078	1.057	(21)	-1,94%	(209)	-16,50%
Financiamento capital de giro l.p.	10.599	10.599	10.599	10.599	10.599	10.599	-	0,00%	(1.309)	-10,99%
Empréstimos de socios	125	125	125	125	125	125	-	0,00%	(15)	-10,86%
Contingencia trib./cível e trabalhistas	21.157	21.160	21.135	21.154	21.154	21.154	-	0,00%	(965)	-4,36%
Parcelamentos tributarios	13.868	13.735	13.580	13.426	13.277	13.082	(195)	-1,47%	(873)	-6,26%
Obrigações tributárias	437	2.954	3.110	3.117	3.220	3.315	94	2,93%	2.885	670,82%
Fornecedores	-	-	-	-	-	-	-	0,00%	(30)	-100,00%
PATRIMONIO LIQUIDO	(37.317)	(36.300)	(35.561)	(34.999)	(34.888)	(33.582)	1.306	-3,74%	529	-1,55%
% PATRIMONIO LIQUIDO sobre Passivo Total	-38,9%	-36,5%	-34,2%	-32,5%	-33,5%	-31,4%				
Capital social	53.879	53.879	53.879	53.879	53.879	53.879	-	0,00%	-	0,00%
% Capital social sobre Passivo Total	56,1%	54,2%	51,8%	50,1%	51,7%	50,4%				
Reservas	(91.474)	(91.474)	(91.474)	(91.474)	(91.474)	(91.474)	-	0,00%	(10.131)	12,46%
% Reservas sobre Passivo Total	-95,3%	-91,9%	-88,0%	-85,1%	-87,8%	-85,6%				
Resultado do Exercício	278	1.295	2.034	2.596	2.707	4.013	1.306	48,26%	10.661	-160,37%
% Resultado do Exercício sobre Passivo Total	0,3%	1,3%	2,0%	2,4%	2,6%	3,8%				
PASSIVO TOTAL	95.970	99.482	103.945	107.538	104.134	106.851	2.717	2,61%	19.688	22,59%





BALANÇO PATRIMONIAL - PASSIVO

Procópio Indústria e Comércio Ltda – em Recuperação Judicial

Após analisar as contas com Balanço Patrimonial Passivo, seguem abaixo as considerações:

- No mês em análise o Passivo Circulante aumentou +1,7% em relação ao mês anterior, em valores nominais +R\$ 1,5 milhão. A variação ocorreu decorrente das seguintes movimentações: Fornecedores em +R\$ 1,7 milhão, Obrigações tributárias em +R\$ 461 mil e Obrigações trabalhistas em +R\$ 372 mil.
- O grupo de contas do Passivo Não Circulante apresentou redução de -0,2%, em valor nominal -R\$ 121 mil. A variação ocorreu decorrente das seguintes movimentações: Parcelamentos tributários em -R\$ 195 mil e Obrigações tributárias em +R\$ 94 mil.

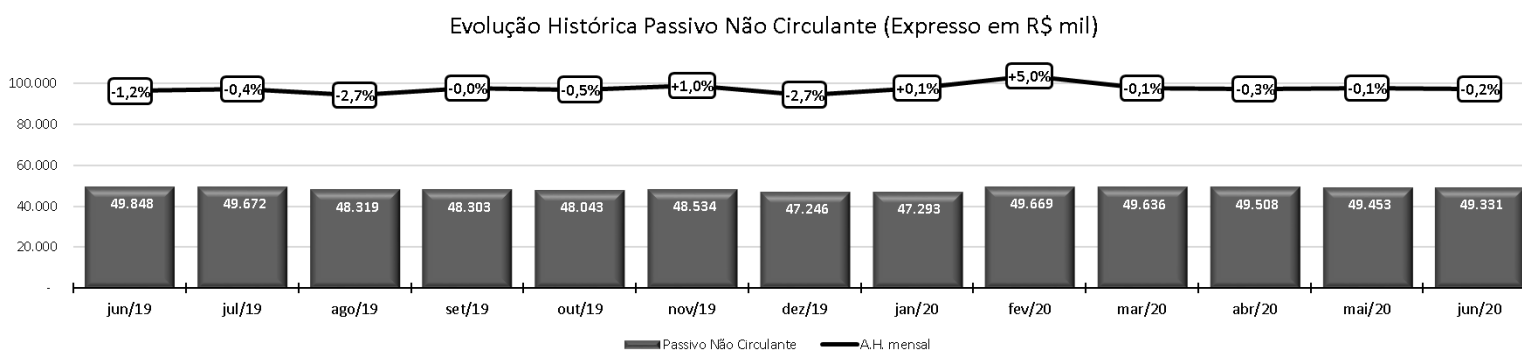
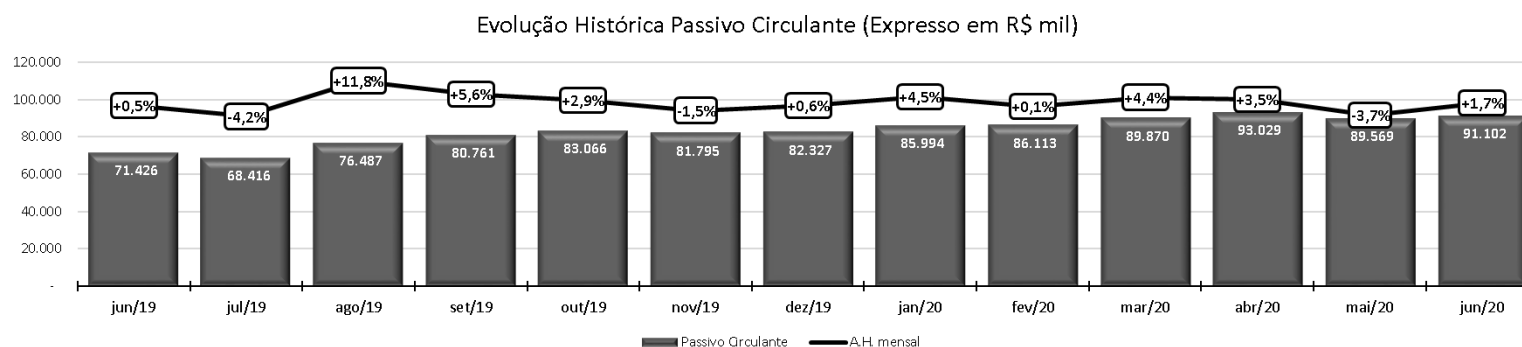



BALANÇO PATRIMONIAL - PASSIVO

Procópio Indústria e Comércio Ltda. – Empresa em Recuperação Judicial

Após analisar as contas com Balanço Patrimonial Passivo, seguem abaixo as considerações:

- O Grupo Patrimônio Líquido apresenta aumento R\$ 1,3 milhão, decorrente do lucro contabilizado no período. A operação apresenta patrimônio líquido negativo em R\$ 33,5 milhões.

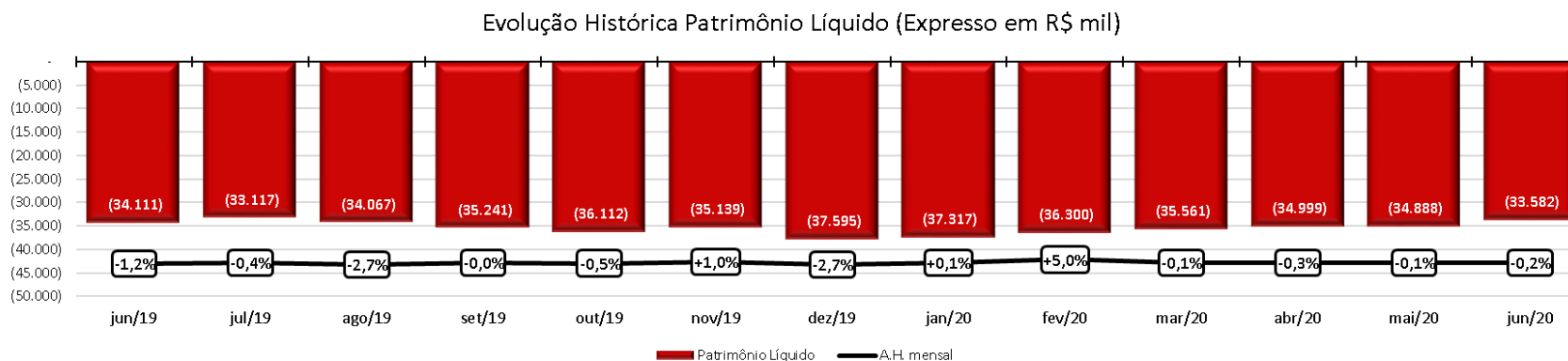



CREDIBILITÁ
— ADMINISTRAÇÕES JUDICIAIS —

Escritório Curitiba | PR

Avenida Iguaçu, 2820 | Sala 1001
80.240-031
(41) 3156.3123

Escritório São Paulo | SP

Av. Engenheiro Luiz Carlos Berini, 105
Sala 506
04.571-010
(11) 3171.3669

Escritório Blumenau | SC

Rua. Dr. Amadeu da Luz, 100 | Sala 101
89.010-160
(47) 3042-1259

credibilita.adv.br

contato@credibilita.adv.br



Documento assinado digitalmente, conforme MP nº 2.200-2/2001, Lei nº 11.419/2006, resolução do Projudi, do TJPR/OE
Validação deste em <https://projudi.tjpr.jus.br/projudi/> - Identificador: PJVM4 UB2X4 9QPSZ JJY3A