



**AO DOUTO JUIZO DA 2ª VARA DE FALÊNCIAS E RECUPERAÇÃO JUDICIAL DO
FORO CENTRAL DA COMARCA DA REGIÃO METROPOLITANA DE CURITIBA -
PARANÁ**

Processo nº 0011720-09.2019.8.16.0185

CREDIBILITÀ ADMINISTRAÇÃO JUDICIAL E SERVIÇOS LTDA.
("Credibilità Administrações Judiciais" ou "Administradora Judicial" ou
simplesmente "AJ"), nomeada administradora judicial na Recuperação Judicial nº
0011720-09.2019.8.16.0185, em que é Recuperanda **PROCOPIO INDÚSTRIA E
COMÉRCIO LTDA.**, adiante nominada "Recuperanda", vem, respeitosamente, a presença
de Vossa Excelência, em atenção ao art. 22, II, "c", da Lei 11.101/2005, requerer a juntada
do relatório mensal das atividades da Recuperanda relativo ao mês de outubro de 2020.

Nestes termos, pede deferimento.

Curitiba, 01 de dezembro de 2020.

Alexandre Correa Nasser de Melo
OAB/PR 38.515

Ricardo Andraus
OAB/PR 31.177



RMA Relatório
Mensal de
Atividades



Recuperação Judicial da(s) Empresa(s):

PROCÓPIO IND. COM.

Competência: outubro de 2020



PROJUDI - Processo: 0011720-09.2019.8.16.0185 - Ref. mov. 2688.2 - Assinado digitalmente por Alexandre Correa Nasser de Melo
01/12/2020: JUNTADA DE PETIÇÃO DE CUMPRIMENTO DE INTIMAÇÃO. Arq: Relatório Mensal de Atividades Outubro 2020



Documento assinado digitalmente, conforme MP nº 2.200-2/2001, Lei nº 11.419/2006, resolução do Projudi, do TJPR/OE
Validação deste em <https://projudi.tjpr.jus.br/projudi/> - Identificador: PJSK2 MBGXF 4VUPN AKBJA

CONSIDERAÇÕES INICIAIS

Excelentíssima Doutora Juíza de Direito da 2ª Vara de Falências e Recuperação Judicial do Foro Central da Região Metropolitana de Curitiba PR.

Processo nº 0011720-09.2019.8.16.0185

A Credibilità – Administrações Judiciais, nomeada Administradora Judicial nos citados autos, vem, respeitosamente, à presença de Vossa Excelência, apresentar o Relatório Mensal de Atividades da Recuperanda:

- PROCÓPIO INDÚSTRIA E COMÉRCIO LTDA.

Este relatório, denominado “**Relatório Mensal de Atividades - RMA**”, foi elaborado com as informações quantitativas e qualitativas fornecidas pelas Recuperandas, contemplando as análises do mês de **outubro de 2020**.

Tem como objetivo:

Fornecer informações sobre as atividades econômicas das Recuperandas;

- Apresentar informações financeiras e econômicas;
- Prestar informações sobre as atividades da Administradora Judicial.

Com relação às informações contidas neste documento, a Administradora Judicial fica à disposição para prestar esclarecimentos adicionais.

Atenciosamente,

Credibilità Administrações Judiciais



GLOSSÁRIO

AC - Ativo Circulante

ACF - Ativo Circulante Financeiro

ACO - Ativo Circulante Operacional

A.H. – Análise Horizontal

AJ - Administrador Judicial

ANC - Ativo Não Circulante

A.V. – Análise Vertical

CAGED - Cadastro Geral de Empregados e Desempregados

BP - Balanço Patrimonial

DRE - Demonstrativo de Resultado do Exercício

EBITDA - Earnings Before Interest, Taxes, Depreciation and Amortization Ou Lucro Antes dos Juros, Impostos, Depreciação e Amortização.

IFs - Instituições Financeiras

LL - Lucro Líquido

LO - Lucro Operacional

PC - Passivo Circulante

PCF - Passivo Circulante Financeiro

PCO - Passivo Circulante Operacional

PL - Patrimônio Líquido

PNC - Passivo Não Circulante

RJ - Recuperação Judicial

RL - Receita Líquida

ROL - Receita Operacional Líquida ou Receita Líquidas de Vendas



ÍNDICE

1	INFORMAÇÕES GERAIS DA RECUPERANDA.....	4
1.1	ESTRUTURA SOCIETÁRIA	4
1.2	NOTAS DA RECUPERANDA.....	5
2	RESUMO DAS ATIVIDADES OPERACIONAIS.....	6
2.1	QUADRO GERAL DE COLABORADORES	6
2.2	FATURAMENTO.....	7
3	RELAÇÃO DE CREDORES.....	8
4	ANÁLISE DOS DADOS CONTÁBEIS E INFORMAÇÕES FINANCEIRAS	9
4.1	DEMONSTRATIVO DE RESULTADO DO PERÍODO	9
4.2	BALANÇO PATRIMONIAL (ATIVO).....	11
4.3	BALANÇO PATRIMONIAL (PASSIVO).....	13



1 INFORMAÇÕES GERAIS DA RECUPERANDA

1.1 Estrutura Societária

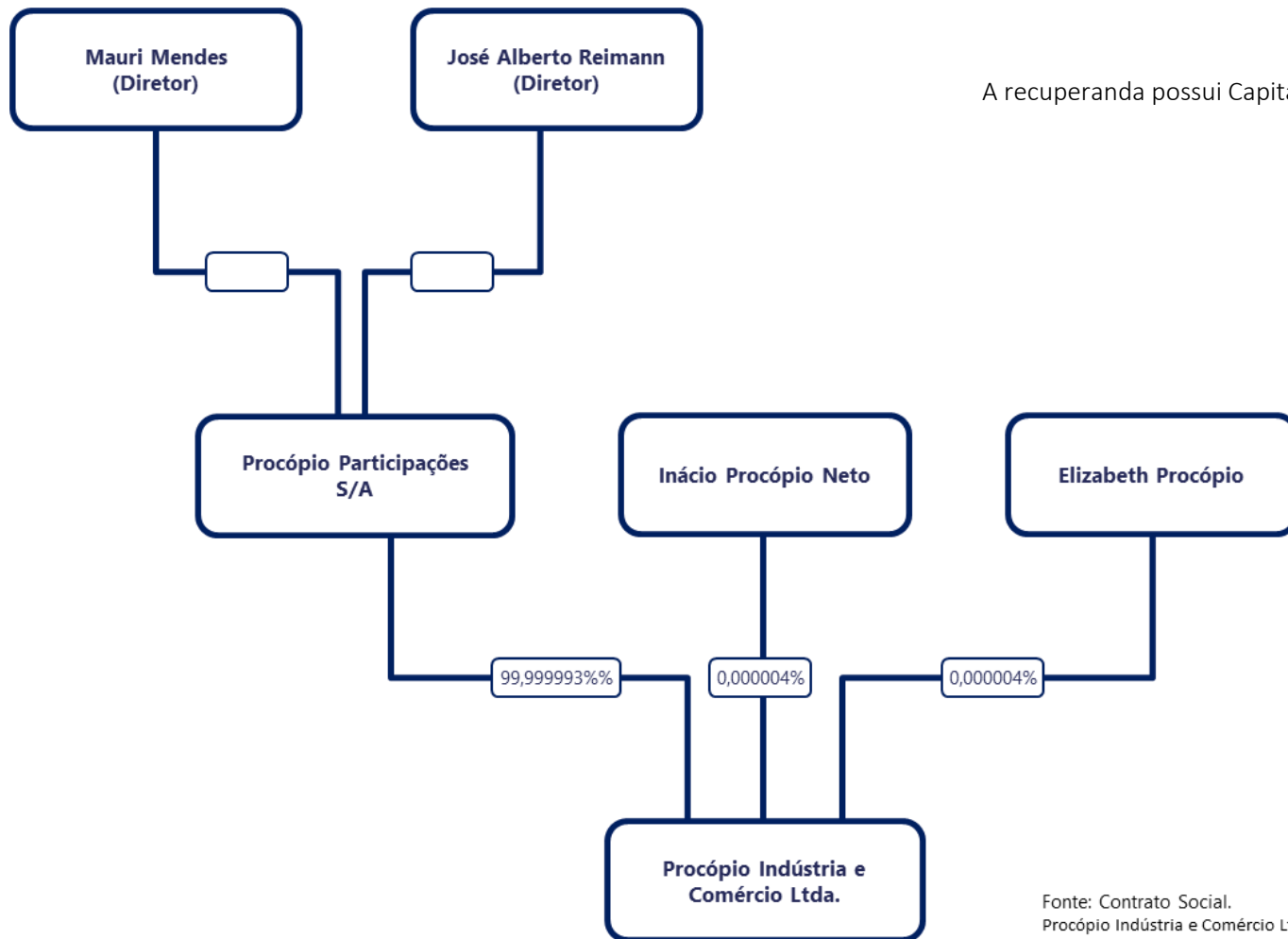

A recuperanda possui Capital Social Integralizado de R\$ 53.878.951,00.

Fonte: Contrato Social.
 Procópio Indústria e Comércio Ltda. 42ª Alteração e Consolidação do Contrato Social.
 Procópio Participações S/A: Quadro QSA receita federal.



1.2 Notas da Recuperanda

“Informamos através deste um breve relato dos eventos relevantes ocorridos no mês de **outubro de 2020**, pós pedido de Recuperação Judicial.

Matéria Prima

Como é de conhecimento geral, há uma escassez de matéria prima, somando-se a isso, a elevação dos preços, o que vimos repassando aos clientes.

Braskem definiu cotas para cada cliente, a dois meses a mesma só nos vem fornecendo 50% da nossa necessidade, conseguimos até outubro compensar essa diferença com importações e aquisições de distribuidores, porém os preços chegam a superar em 30% os preços da Braskem.

A escassez de produtos se reflete em toda a cadeia de suprimentos, chegam a níveis preocupantes, situação que se perdurar por mais 60 dias, teremos que analisar a aplicação de férias coletivas.

Produção

Estamos com 90% da capacidade da fábrica tomada, com excelentes níveis de produtividade, que não foram maiores, pelo atraso na entrega de matéria prima por parte da Braskem.

Comercial

O mercado passa por um momento onde é impossível atender a demanda, isso já ocorreria de forma normal em função da redução de produção de um concorrente, porém a escassez e matéria prima acarretou em uma redução ainda maior na produção, hoje o mercado assimila a majoração de preços, o que está levando as empresas de nosso setor ao equilíbrio, depois de anos de defasagem.

A carteira de novembro a janeiro está praticamente tomada, como a política de preço da Braskem é uma incógnita, somos forçados a praticar uma política mais agressiva, pois a BRASKEM tem repassado em média 8% de aumento por mês.

Financeiro

Estamos com as contas a pagar rigorosamente em dia, nosso prazo médio de pagamento está hoje em 21 dias, muito em função da Braskem.

No contas a receber, nossa inadimplência está abaixo de 0,03%, fruto de uma carteira de clientes consolidada.

Estamos descontando 1/3 das duplicatas que historicamente descontávamos, fruto da elevação do preço de venda e margens de lucro, onde começamos a formar um capital de giro, ainda não nos permitindo cessar os descontos, mas os reduzindo consideravelmente.

Estamos tentando junto a Braskem um prazo de pagamento mais dilatado, o que aliviaria a pressão do caixa, pois hoje a matéria prima corresponde a 54% das despesas.

Todos os tributos e encargos sociais estão rigorosamente em dia, estamos com todas as CND, bem como salários, férias e rescisões pagas em suas datas de vencimento.”

Fonte: Administração Procópio Indústria e Comércio Ltda



2 RESUMO DAS ATIVIDADES OPERACIONAIS

2.1 Quadro Geral de Colaboradores

No mês em análise, a Recuperanda apresentou 1.068 postos de empregos com vínculo CLT e 32 afastados, conforme relatório Gerencial. No período foram realizadas 44 demissões e 4 contratações.

**Evolução Quadro de Colaboradores
(Apenas CLT-Ativo)**

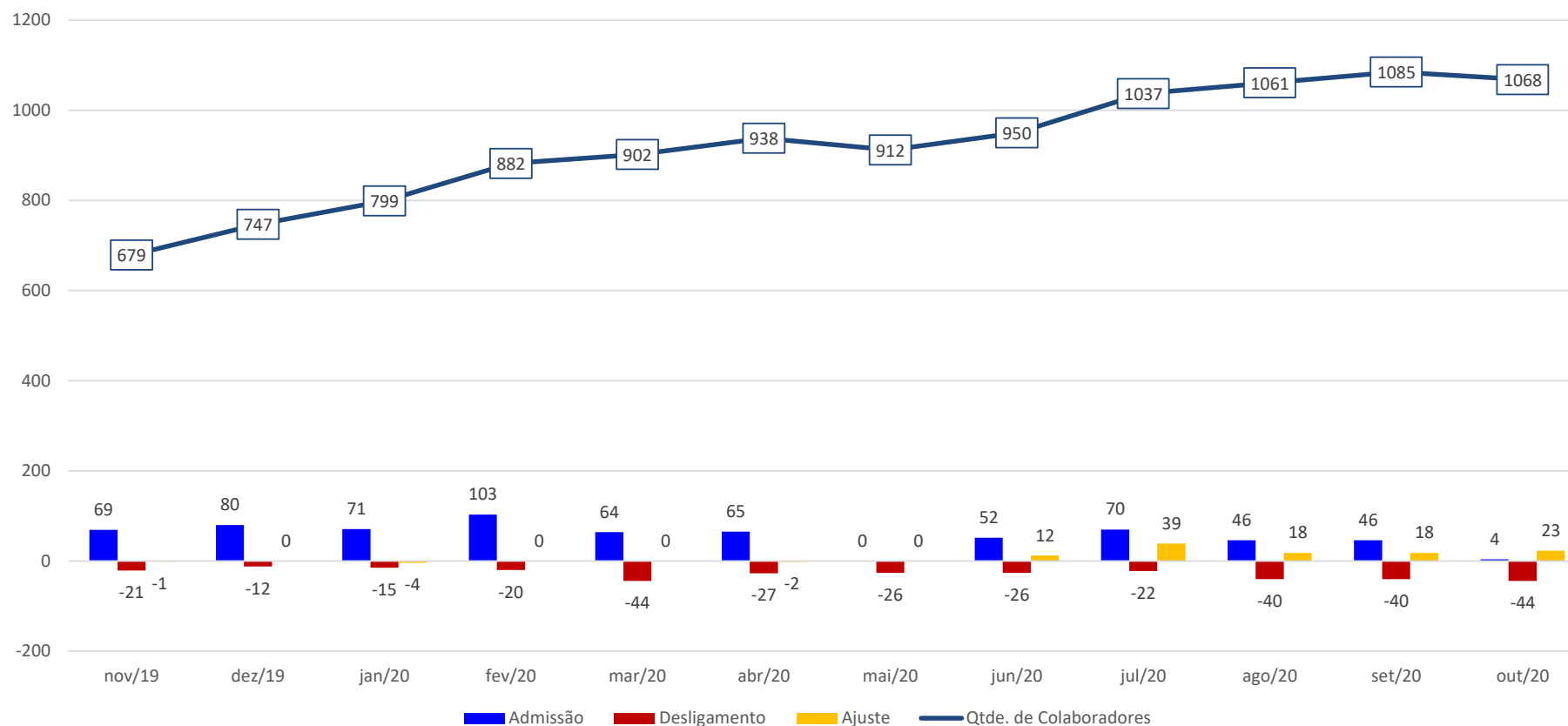

2.2 Faturamento

No mês corrente o faturamento bruto foi de R\$ 25,4 milhões, apresentando aumento de +11,3% em relação ao mês anterior.

No período acumulado de 2020 (desconsiderando as devoluções) realizou a receita de R\$ 192,9 milhões, ante R\$ 149,7 milhões no mesmo período acumulado de 2019.

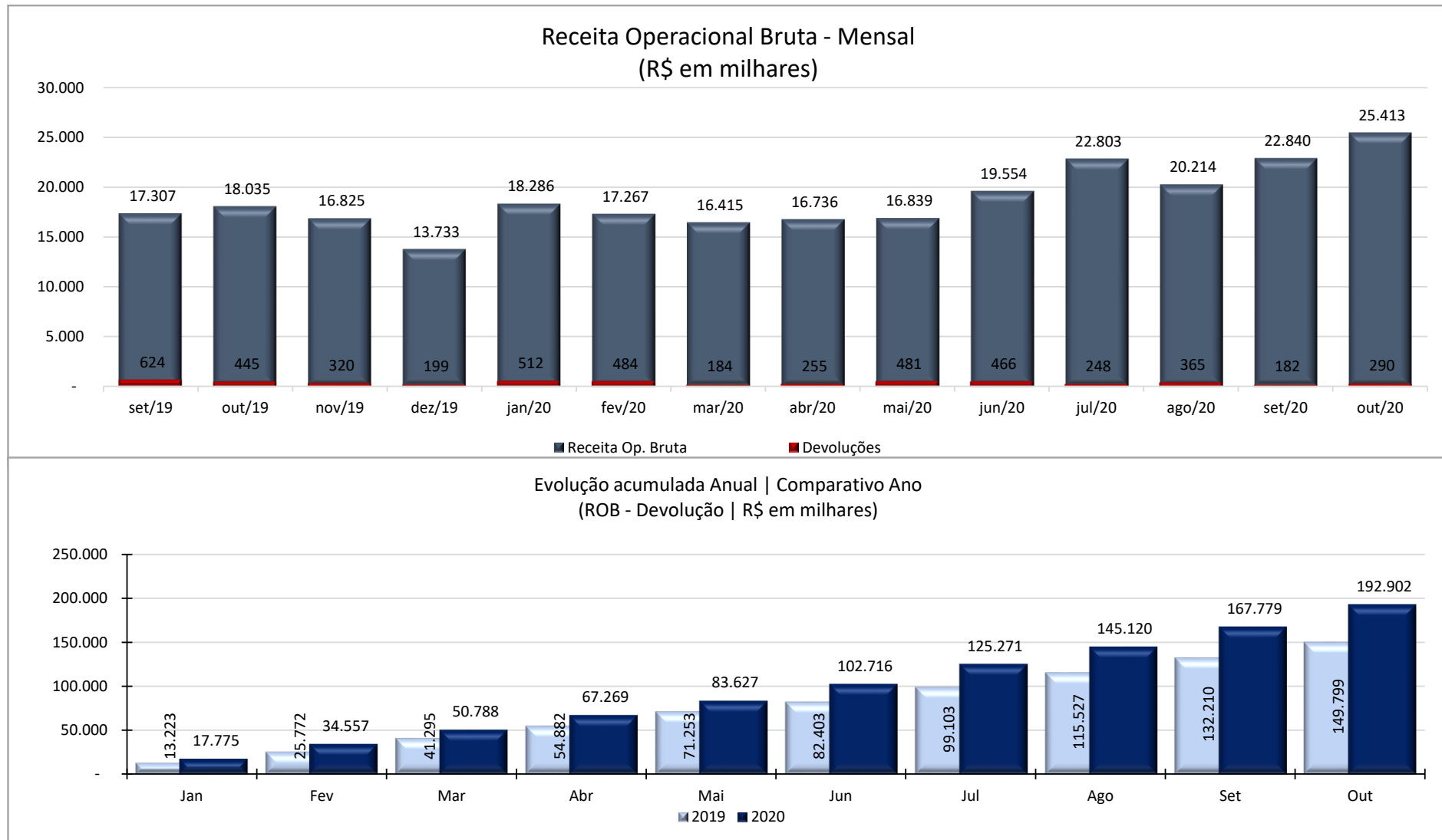

3 RELAÇÃO DE CREDORES

A 1ª lista de credores, apresentada pela Recuperanda em 07/08/2019, relacionou 297 credores, com o valor em R\$ 34.591.131,96 + US\$ 2.883.298,55.

Em 19/11/2019 foi publicada a 2ª Lista de Credores, art. 7, §2º, da Lei 11.101/2005, relacionando 306 credores. A dívida, apresentou a importância de R\$ 39.963.136,56 + US\$ 1.446.027,16, conforme se vê abaixo.

Classes	Lista Pedido		Lista do Artigo, 7º § 2º	
	Credores	Valor em Reais (R\$)	Credores	Valor em Reais (R\$)
Classe I - Trabalhista	53	R\$ 461.527,65	54	R\$ 463.527,65
Classe II - Garantia Real	7	R\$ 9.404.465,67	0	-
Classe III - Quirografário	199	R\$ 24.350.854,20	119	R\$ 37.158.004,18
Classe IV - ME e EPP	35	R\$ 374.284,44	131	R\$ 2.341.604,73
Total Geral	294	R\$ 34.591.131,96	304	R\$ 39.963.136,56

Classes	Lista Pedido		Lista do Artigo, 7º § 2º	
	Credores	Valor em Reais (USD)	Credores	Valor em Reais (USD)
Classe II - Garantia Real (Dolar)	3	\$2.883.298,55	0	\$0,00
Classe III - Quirografário (Dolar)	0	\$0,00	2	\$1.446.027,16
Total Geral	3	\$2.883.298,55	2	\$1.446.027,16



4 ANÁLISE DOS DADOS CONTÁBEIS E INFORMAÇÕES FINANCEIRAS

4.1 Demonstrativo de Resultado do Período

A seguir apresenta-se as demonstrações contábeis (Balanço Patrimonial e Demonstrativo de Resultado) do exercício referentes a outubro de 2020:

Expresso em R\$ mil										Acumulado		Acumulado	
Descricao	fev/20	mar/20	abr/20	mai/20	jun/20	jul/20	ago/20	set/20	out/20	jan/20-out/20	Média	jan/19-dez/19	Média
Receitas operac. de vendas e serviços	17.267	16.415	16.736	16.839	19.554	22.803	20.214	22.840	25.413	196.366	19.637	183.510	15.293
% Receitas operac. de vendas e serviços sobre ROL	133,8%	131,3%	133,0%	134,1%	133,0%	130,0%	131,9%	130,9%	132,1%	132,0%	132,0%	130,7%	130,7%
Deducoes da receita bruta	(4.362)	(3.912)	(4.153)	(4.280)	(4.856)	(5.259)	(4.892)	(5.393)	(6.175)	(47.655)	(4.766)	(43.142)	(3.595)
% Deducoes da receita bruta sobre ROL	-33,8%	-31,3%	-33,0%	-34,1%	-33,0%	-30,0%	-31,9%	-30,9%	-32,1%	-32,0%	-32,0%	-30,7%	-30,7%
Devolucoes e abatimentos	(484)	(184)	(255)	(481)	(466)	(248)	(365)	(182)	(290)	(3.464)	(346)	(3.672)	(306)
Impostos e contr. s/ vendas e serviços	(3.878)	(3.728)	(3.898)	(3.799)	(4.391)	(5.012)	(4.528)	(5.211)	(5.885)	(44.191)	(4.419)	(39.471)	(3.289)
RECEITA LIQUÍDA	12.905	12.503	12.583	12.559	14.698	17.544	15.322	17.447	19.238	148.711	14.871	140.368	11.697
% RECEITA LIQUÍDA sobre ROL	100,0%	100,0%	100,0%	100,0%	100,0%	100,0%	100,0%	100,0%	100,0%	100,0%	100,0%	100,0%	100,0%
Custos das mercadorias e produtos	(10.243)	(9.949)	(10.662)	(11.004)	(11.712)	(14.194)	(11.741)	(13.589)	(15.122)	(119.898)	(11.990)	(124.338)	(10.362)
% Custos das mercadorias e produtos sobre ROL	-79,4%	-79,6%	-84,7%	-87,6%	-79,7%	-80,9%	-76,6%	-77,9%	-78,6%	-80,6%	-80,6%	-88,6%	-88,6%
RESULTADO OPERACIONAL BRUTO	2.662	2.554	1.921	1.555	2.986	3.350	3.581	3.858	4.116	28.813	2.881	16.030	1.336
% RESULTADO OPERACIONAL BRUTO sobre ROL	20,6%	20,4%	15,3%	12,4%	20,3%	19,1%	23,4%	22,1%	21,4%	19,4%	19,4%	11,4%	11,4%
Despesas operacionais	(1.396)	(1.474)	(1.298)	(816)	(1.323)	(1.870)	(1.351)	(1.373)	(2.431)	(14.872)	(1.487)	(18.779)	(1.565)
% Despesas operacionais sobre ROL	-10,8%	-11,8%	-10,3%	-6,5%	-9,0%	-10,7%	-8,8%	-7,9%	-12,6%	-10,0%	-10,0%	-13,4%	-13,4%
Despesas administrativas e comerciais	(1.372)	(1.495)	(1.348)	(864)	(1.245)	(1.598)	(1.473)	(1.374)	(1.644)	(13.892)	(1.389)	(18.429)	(1.536)
Despesas indedutíveis	(20)	(3)	(2)	2	(82)	(190)	117	(2)	(2)	(186)	(19)	(555)	(46)
Despesas tributárias	(5)	20	(19)	(4)	(1)	(90)	(4)	(5)	(785)	(937)	(94)	(129)	(11)
Outras receitas operacionais	3	4	84	51	4	8	10	8	0	172	17	351	29
Outras despesas operacionais	(2)	-	(13)	-	-	-	-	-	-	(30)	(3)	(16)	(1)
RESULTADO ANTES DOS RESULTADOS NÃO OPERACIONAIS E FINANCEIROS	1.266	1.080	623	739	1.663	1.480	2.230	2.485	1.686	13.941	1.394	(2.749)	(229)
% RESULTADO ANTES DOS RESULTADOS NÃO OPERACIONAIS	9,8%	8,6%	5,0%	5,9%	11,3%	8,4%	14,6%	14,2%	8,8%	9,4%	9,4%	-2,0%	-2,0%
Resultados nao operacionais	2	44	58	101	2	(15)	(3)	1	(0)	250	25	1.702	142
% Resultados nao operacionais sobre ROL	0,0%	0,4%	0,5%	0,8%	0,0%	-0,1%	0,0%	0,0%	0,0%	0,2%	0,2%	1,2%	1,2%
Alienacao de bens permanentes	-	-	-	10	0	-	-	-	-	10	1	1.296	108
Resultados nao operacionais	2	44	58	91	2	(15)	(3)	1	(0)	240	24	407	34
Resultados Financeiros	(251)	(385)	(120)	(410)	(359)	(188)	41	(304)	(164)	(2.608)	(261)	(7.967)	(664)
% Resultados Financeiros sobre ROL	-1,9%	-3,1%	-1,0%	-3,3%	-2,4%	-1,1%	0,3%	-1,7%	-0,9%	-1,8%	-1,8%	-5,7%	-5,7%
Receitas financeiras	949	2.499	1.059	93	(197)	963	999	647	408	8.209	821	5.712	476
Despesas financeiras	(1.201)	(2.884)	(1.179)	(503)	(162)	(1.151)	(959)	(951)	(572)	(10.818)	(1.082)	(13.679)	(1.140)
RESULTADO DO EXERCICIO ANTES IRPJ E CSLL	1.017	740	561	431	1.306	1.277	2.268	2.182	1.522	11.582	1.158	(9.014)	(751)
Provisão IRPJ e CSLL	-	-	-	(319)	-	(389)	(709)	(562)	(510)	-	-	-	-
RESULTADO LÍQUIDO DO EXERCÍCIO	1.017	740	561	111	1.306	888	1.559	1.620	1.011	9.092	909	(9.014)	(751)
% RESULTADO LÍQUIDO DO EXERCÍCIO sobre ROL	7,9%	5,9%	4,5%	0,9%	8,9%	5,1%	10,2%	9,3%	5,3%	6,1%	6,1%	-6,4%	-6,4%

Análises e Notas de Esclarecimentos

Receita Operacional Bruta:

No mês em análise a ROB foi de (R\$ 25,4 milhões). Em relação ao mês anterior, houve aumento de +11,2%. No período acumulado de 2020 apresenta o montante de R\$ 196,3 milhões de ROB e uma média mensal de R\$ 19,6 milhões ante R\$ 15,2 milhões em 2019.

Custo:

O Custo dos serviços prestados representou -78,6% da ROL no período em análise. No mês anterior, o custo representou -77,9%. No período Acumulado de 2020 o custo representa -80,6% da ROL. E em 2019 representou -88,6%.

Lucro Bruto:

A operação obteve Lucro Bruto na linha Resultado Operacional Bruto de R\$ 4,1 milhões no mês em análise e lucro de +R\$ 28,8 milhões no acumulado do ano de 2020.

Despesas Operacionais:

As Despesas Operacionais no mês em análise totalizaram R\$ 2,4 milhões, que representa 12,6% da ROL. Nota-se um aumento de 177% devido ao valor de R\$ 785 mil na conta “Despesas Tributárias”.

Resultado Antes das Despesas Financeiras:

Deduzindo do Resultado Bruto as Despesas Operacionais e Outras Receitas não operacionais, chega-se à linha Resultado antes das despesas financeiras que, no mês em questão, apresentou resultado R\$ 1,6 milhão e no acumulado do ano R\$ 13,9 milhões.

Resultado Líquido do Exercício:

Após considerar as contas do Resultado financeiro e Resultados não operacionais a operação apresentou na linha Resultado Líquido do Exercício lucro de R\$ 1,0 milhão. O lucro líquido de R\$ 9,0 milhões no acumulado de 2020, ante prejuízo líquido em 2019 de R\$ 9,0 milhões.



4.2 Balanço Patrimonial (Ativo)

Expresso em R\$ mil										Variação mês anterior		Variação mês ano anterior	
BALANÇO PATRIMONIAL	fev/20	mar/20	abr/20	mai/20	jun/20	jul/20	ago/20	set/20	out/20	out/20-set/20	% AH	out/20-out/19	% AH
ATIVO CIRCULANTE	85.852	90.596	94.341	91.317	94.289	93.443	96.276	96.464	97.466	1.002	1,04%	19.097	24,37%
% ATIVO CIRCULANTE sobre Ativo Total	86,3%	87,1%	87,8%	87,7%	88,2%	88,3%	88,8%	89,0%	89,2%				
Disponibilidades	11.010	10.743	10.149	11.672	11.746	13.632	11.374	10.830	11.297	467	4,31%	1.489	15,18%
% Disponibilidades sobre Ativo Total	11,1%	10,3%	9,4%	11,2%	11,0%	12,9%	10,5%	10,0%	10,3%				
Créditos	41.666	45.025	48.534	44.687	46.805	44.590	49.156	49.730	51.045	1.315	2,64%	12.003	30,74%
% Créditos sobre Ativo Total	41,9%	43,3%	45,2%	42,9%	43,8%	42,1%	45,3%	45,9%	46,7%				
Estoques	33.715	35.373	36.199	35.470	36.239	35.727	36.263	36.424	35.651	(773)	-2,12%	5.573	18,53%
% Estoques sobre Ativo Total	33,9%	34,0%	33,7%	34,1%	33,9%	33,8%	33,4%	33,6%	32,6%				
Outros créditos	26	25	23	21	36	36	28	30	28	(2)	-5,64%	28	44034,50%
% Outros créditos sobre Ativo Total	0,0%	0,0%	0,0%	0,0%	0,0%	0,0%	0,0%	0,0%	0,0%				
Despesas do exercício seguinte	13	7	13	44	39	35	31	27	22	(5)	-19,65%	(16)	-42,76%
% Despesas do exercício seguinte sobre Ativo Total	0,0%	0,0%	0,0%	0,0%	0,0%	0,0%	0,0%	0,0%	0,0%				
Contas retificadoras	(577)	(577)	(577)	(577)	(577)	(577)	(577)	(577)	(577)	-	0,00%	21	-3,47%
% Contas retificadoras sobre Ativo Total	-0,6%	-0,6%	-0,5%	-0,6%	-0,5%	-0,5%	-0,5%	-0,5%	-0,5%				
ATIVO NAO CIRCULANTE	13.630	13.361	13.076	12.817	12.562	12.367	12.137	11.906	11.812	(94)	-0,79%	(4.825)	-29,00%
% ATIVO NAO CIRCULANTE sobre Ativo Total	13,7%	12,9%	12,2%	12,3%	11,8%	11,7%	11,2%	11,0%	10,8%				
Realizável a longo prazo	1.499	1.481	1.454	1.450	1.444	1.440	1.434	1.428	1.424	(4)	-0,28%	(2.079)	-59,34%
% Realizável a longo prazo sobre Ativo Total	1,5%	1,4%	1,4%	1,4%	1,4%	1,4%	1,3%	1,3%	1,3%				
Impostos s/imobil.-parc. nao creditada	94	76	58	51	45	40	35	29	24	(5)	-16,24%	(144)	-85,51%
Depositos judiciais	239	239	230	233	233	234	234	234	234	1	0,28%	(43)	-15,51%
Direito de precatórios a receber	1.000	1.000	1.000	1.000	1.000	1.000	1.000	1.000	1.000	-	0,00%	(1.892)	-65,43%
Contrato MSBS	166	166	166	166	166	166	166	166	166	-	0,00%	-	0,00%
Imobilizado	12.109	11.858	11.600	11.346	11.098	10.907	10.683	10.458	10.369	(89)	-0,85%	(2.735)	-20,87%
% Imobilizado sobre Ativo Total	12,2%	11,4%	10,8%	10,9%	10,4%	10,3%	9,9%	9,7%	9,5%				
Imobilizado	73.835	73.843	73.843	73.823	73.814	73.874	73.890	73.901	73.921	20	0,03%	110	0,15%
Outras imobilizações em andamento	265	265	265	265	265	265	265	265	265	-	0,00%	-	0,00%
Participação em consórcios	22	22	22	22	22	22	22	22	22	-	0,00%	(3)	-13,38%
Participação em leasing	1.594	1.594	1.594	1.594	1.594	1.594	1.594	1.594	1.594	-	0,00%	(0)	0,00%
(-) Depreciação acumulada	(60.488)	(60.719)	(60.949)	(61.156)	(61.367)	(61.596)	(61.819)	(62.042)	(62.263)	(220)	0,36%	(2.683)	4,50%
(-) Amortização acumulada	(3.120)	(3.147)	(3.174)	(3.202)	(3.229)	(3.256)	(3.283)	(3.311)	(3.338)	(27)	0,82%	(327)	10,85%
Bens intangíveis	23	22	21	21	20	20	19	19	18	(1)	-3,93%	(11)	-36,73%
% Bens intangíveis sobre Ativo Total	0,0%	0,0%	0,0%	0,0%	0,0%	0,0%	0,0%	0,0%	0,0%				
Intangível	864	864	864	864	864	865	865	865	865	-	0,00%	1	0,16%
(-) Amortização do intangível	(840)	(841)	(842)	(843)	(844)	(845)	(846)	(846)	(847)	(1)	0,09%	(12)	1,43%
ATIVO TOTAL	99.482	103.957	107.416	104.134	106.851	105.810	108.413	108.370	109.278	908	0,84%	14.273	15,02%



Evolução Histórica Ativo Circulante (Expresso em R\$ mil)

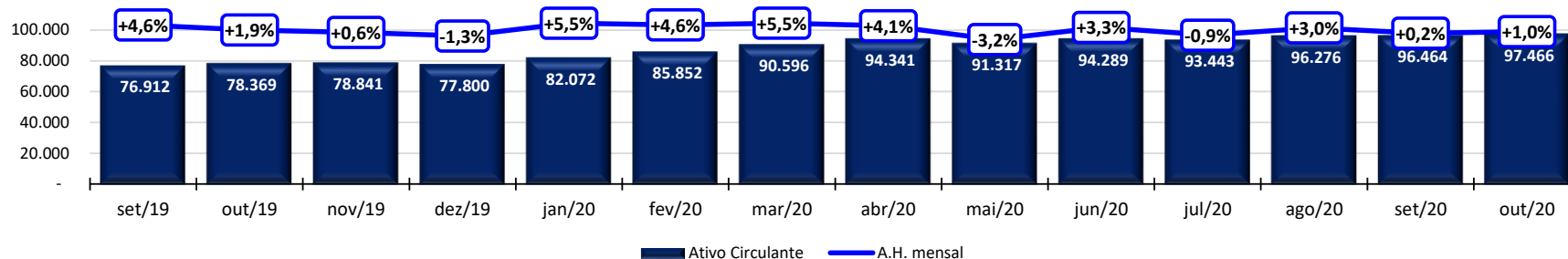

Evolução Histórica Ativo Não Circulante (Expresso em R\$ mil)

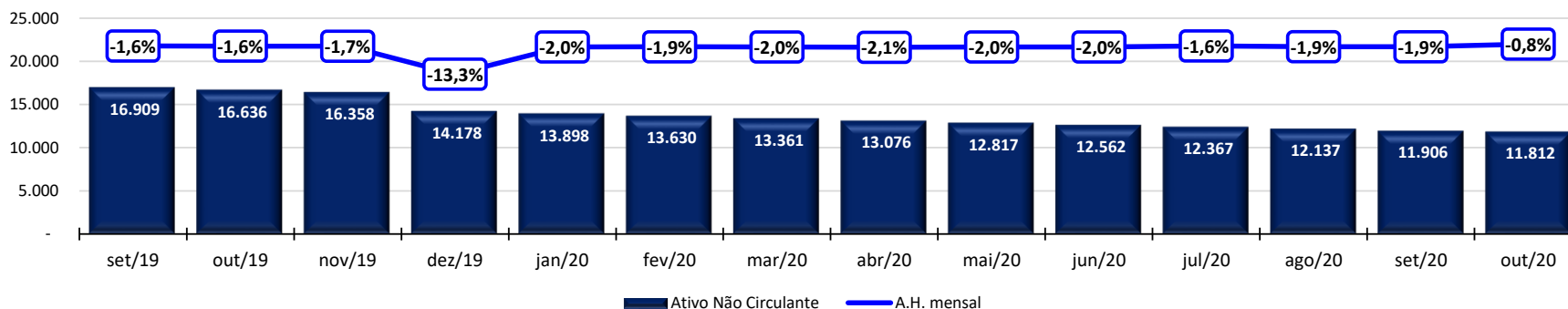

Análises e Notas de Esclarecimentos

Ativo Circulante:

No mês em análise o grupo de contas do Ativo Circulante apresentou aumento de +1,0% em relação ao mês anterior. O aumento é decorrente, principalmente, da conta “Créditos”, no valor de R\$ 1,3 milhão.

Ativo Não Circulante:

As contas do Ativo Não Circulante apresentaram redução de -0,8%, principalmente, pela variação da conta “Depreciação Acumulada”, no R\$ 220 mil.



4.3 Balanço Patrimonial (Passivo)

Expresso em R\$ mil										Variação Mês Anterior		Variação Mês Anterior	
BALANÇO PATRIMONIAL	fev/20	mar/20	abr/20	mai/20	jun/20	jul/20	ago/20	set/20	out/20	out/20-set/20	% AH	out/20-out/19	% AH
PASSIVO CIRCULANTE	86.113	89.870	93.029	89.569	91.102	89.079	90.040	88.279	87.212	(1.067)	-1,21%	4.146	4,99%
% PASSIVO CIRCULANTE sobre Passivo Total	86,6%	86,5%	86,5%	86,0%	85,3%	84,2%	83,1%	81,5%	79,8%				
Emprestimos e Financiamentos	29.633	31.643	35.362	34.895	33.629	31.814	33.485	31.796	30.302	(1.493)	-4,70%	6.785	28,85%
% Emprestimos e Financiamentos sobre Passivo Total	29,8%	30,4%	32,9%	33,5%	31,5%	30,1%	30,9%	29,3%	27,7%				
Fornecedores	39.418	41.183	40.375	37.939	39.725	39.415	38.664	38.900	38.879	(21)	-0,05%	(617)	-1,56%
% Fornecedores sobre Passivo Total	39,6%	39,6%	37,5%	36,4%	37,2%	37,3%	35,7%	35,9%	35,6%				
Obrigações trabalhistas	5.160	5.359	5.554	5.012	5.384	5.633	5.836	6.114	6.409	295	4,82%	98	1,55%
% Obrigações trabalhistas sobre Passivo Total	5,2%	5,2%	5,2%	4,8%	5,0%	5,3%	5,4%	5,6%	5,9%				
Obrigações tributárias	3.758	3.353	3.747	3.634	4.095	3.982	3.526	3.552	3.608	56	1,57%	(2.120)	-37,01%
% Obrigações tributárias sobre Passivo Total	3,8%	3,2%	3,5%	3,5%	3,8%	3,8%	3,3%	3,3%	3,3%				
Parcelamentos de curto prazo	3.358	3.589	3.568	3.739	3.910	4.077	3.877	3.845	3.632	(213)	-5,54%	(2.736)	-42,96%
% Parcelamentos de curto prazo sobre Passivo Total	3,4%	3,5%	3,3%	3,6%	3,7%	3,9%	3,6%	3,5%	3,3%				
Outras obrigações	4.672	4.629	4.308	4.236	4.245	4.043	4.525	4.054	4.368	315	7,77%	2.834	184,70%
% Outras obrigações sobre Passivo Total	4,7%	4,5%	4,0%	4,1%	4,0%	3,8%	4,2%	3,7%	4,0%				
Operações com terceiros	114	115	115	115	115	115	126	19	14	(5)	-26,02%	(99)	-87,78%
% Operações com terceiros sobre Passivo Total	0,1%	0,1%	0,1%	0,1%	0,1%	0,1%	0,1%	0,0%	0,0%				
PASSIVO NAO CIRCULANTE	49.669	49.636	49.508	49.453	49.331	49.424	49.507	49.605	50.569	964	1,94%	2.526	5,26%
% PASSIVO NAO CIRCULANTE sobre Passivo Total	49,9%	47,8%	46,0%	47,5%	46,2%	46,7%	45,7%	45,8%	46,3%				
Exigível a longo prazo	49.669	49.636	49.508	49.453	49.331	49.424	49.507	49.605	50.569	964	1,94%	2.526	5,26%
% Exigível a longo prazo sobre Passivo Total	49,9%	47,8%	46,0%	47,5%	46,2%	46,7%	45,7%	45,8%	46,3%				
Financiamentos a longo prazo	1.097	1.087	1.087	1.078	1.057	1.048	1.038	1.029	1.019	(10)	-0,95%	(191)	-15,81%
Financiamento capital de giro l.p.	10.599	10.599	10.599	10.599	10.599	10.599	10.599	10.599	10.599	-	0,00%	-	0,00%
Emprestimos de socios	125	125	125	125	125	125	125	125	65	(60)	-48,08%	(75)	-53,71%
Contingencia trib./civil e trabalhistas	21.160	21.135	21.154	21.154	21.154	21.243	21.243	21.243	22.025	783	3,68%	(187)	-0,84%
Parcelamentos tributarios	13.735	13.580	13.426	13.277	13.082	12.866	12.776	12.603	12.438	(166)	-1,31%	(1.103)	-8,15%
Obrigações tributárias	2.954	3.110	3.117	3.220	3.315	3.488	3.682	3.973	4.401	427	10,76%	4.090	1316,95%
Fornecedores	-	-	-	-	-	55	44	33	22	(11)	-33,33%	(8)	-26,87%
PATRIMONIO LIQUIDO	(36.300)	(35.561)	(34.999)	(34.888)	(33.582)	(32.693)	(31.134)	(29.514)	(28.503)	1.011	-3,43%	7.609	-21,07%
% PATRIMONIO LIQUIDO sobre Passivo Total	-36,5%	-34,2%	-32,5%	-33,5%	-31,4%	-30,9%	-28,7%	-27,2%	-26,1%				
Capital social	53.879	53.879	53.879	53.879	53.879	53.879	53.879	53.879	53.879	-	0,00%	-	0,00%
% Capital social sobre Passivo Total	54,2%	51,8%	50,1%	51,7%	50,4%	50,9%	49,7%	49,7%	49,3%				
Reservas	(91.474)	(91.474)	(91.474)	(91.474)	(91.474)	(91.474)	(91.474)	(91.474)	(91.474)	-	0,00%	(10.131)	12,46%
% Reservas sobre Passivo Total	-91,9%	-88,0%	-85,1%	-87,8%	-85,6%	-86,5%	-84,4%	-84,4%	-83,7%				
Resultado do Exercicio	1.295	2.034	2.596	2.707	4.013	4.902	6.461	8.081	9.092	1.011	12,52%	17.740	-205,13%
% Resultado do Exercicio sobre Passivo Total	1,3%	2,0%	2,4%	2,6%	3,8%	4,6%	6,0%	7,5%	8,3%				
PASSIVO TOTAL	99.482	103.945	107.538	104.134	106.851	105.810	108.413	108.370	109.278	908	0,84%	14.281	15,03%



Evolução Histórica Passivo Circulante (Expresso em R\$ mil)

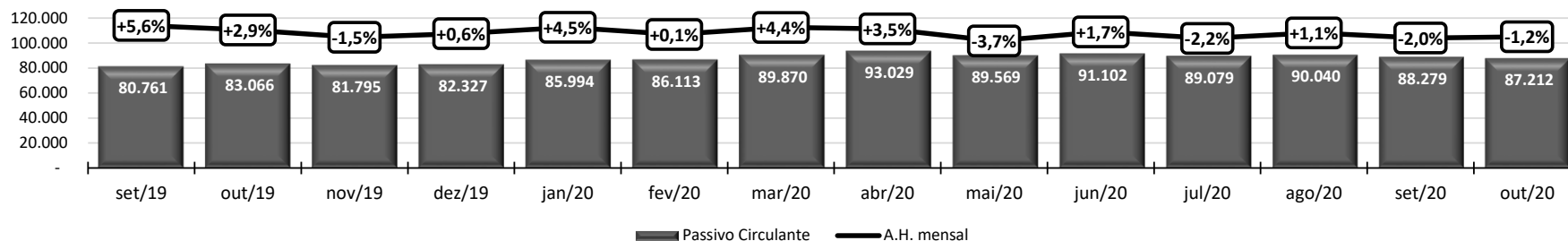

Evolução Histórica Passivo Não Circulante (Expresso em R\$ mil)

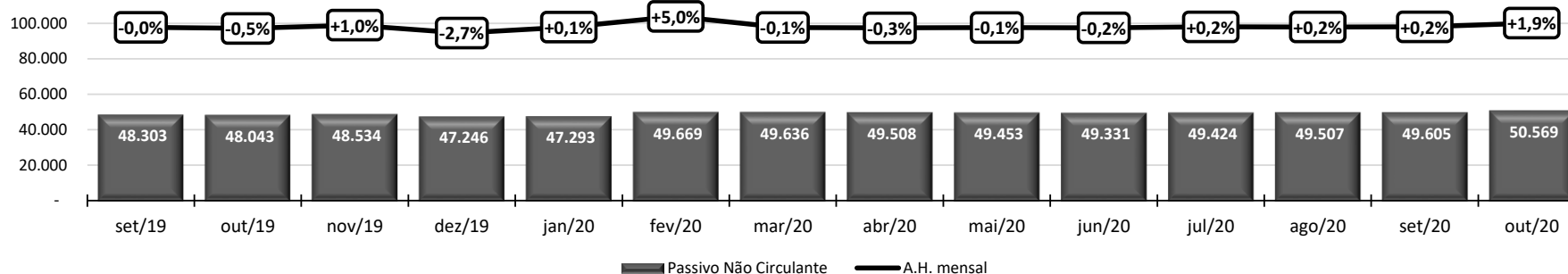

Análises e Notas de Esclarecimentos

Passivo Circulante:

No mês em análise o Passivo Circulante reduziu -1,2% em relação ao mês anterior. Em valores nominais representou -R\$ 1,0 milhão. A variação ocorreu, principalmente, da conta “Empréstimos e Financiamentos”, com redução de -R\$ 1,4 milhão.

Passivo Não Circulante:

O grupo de contas do Passivo Não Circulante apresentou aumento de +1,9%. Em valor nominal representou +R\$ 964 mil, cuja maior variação ocorreu na conta “Contingência trib./cível e trabalhistas”, no valor de R\$ 783 mil.



Evolução Histórica Patrimônio Líquido (Expresso em R\$ mil)

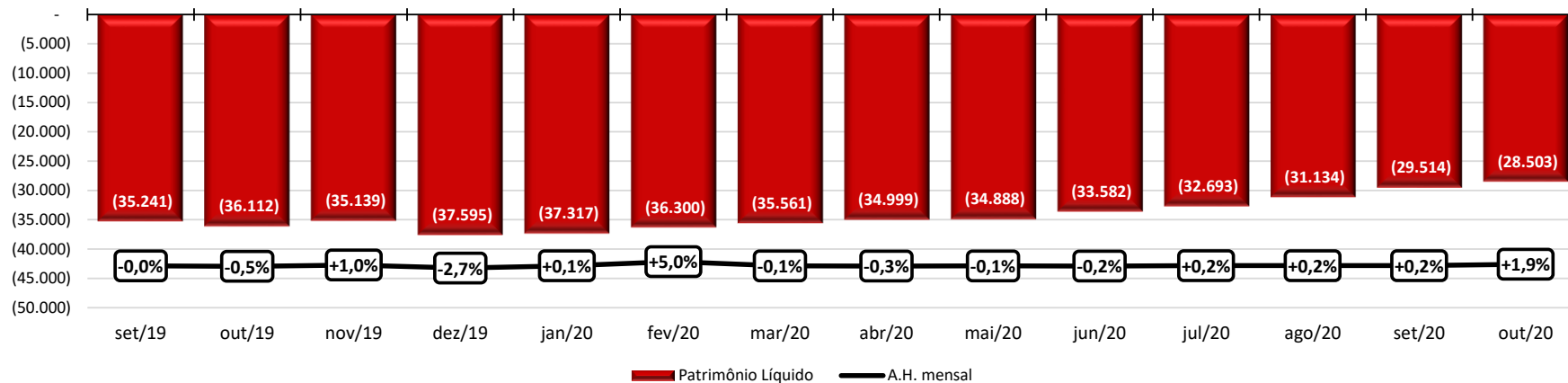

Análises e Notas de Esclarecimentos

Balanco Patrimonial:

O Grupo Patrimônio Líquido apresenta aumento de R\$ 1,0 milhão, decorrente do lucro contabilizado no período. A operação apresenta patrimônio líquido negativo em R\$ 28,5 milhões, devido aos prejuízos acumulados, inclusive, de exercícios anteriores.





Escritório Curitiba | PR

Avenida Iguaçu, 2820 | Sala 1001
80.240-031
(41) 3156.3123

Escritório São Paulo | SP

Av. Engenheiro Luiz Carlos Berini, 105 Sala 506
04.571-010
(11) 3171.3669

Escritório Blumenau | SC

Rua. Dr. Amadeu da Luz, 100 | Sala 101
89.010-160
(47) 3042.1259

credibilita.adv.br

contato@credibilita.adv.br

