



**AO DOUTO JUIZO DA 2ª VARA DE FALÊNCIAS E RECUPERAÇÃO JUDICIAL DO  
FORO CENTRAL DA COMARCA DA REGIÃO METROPOLITANA DE CURITIBA -  
PARANÁ**

**Processo nº 0011720-09.2019.8.16.0185**

**CREDIBILITÀ ADMINISTRAÇÃO JUDICIAL E SERVIÇOS LTDA.**  
("Credibilità Administrações Judiciais" ou "Administradora Judicial" ou  
simplesmente "AJ"), nomeada administradora judicial na Recuperação Judicial nº  
0011720-09.2019.8.16.0185, em que é Recuperanda **PROCOPIO INDÚSTRIA E  
COMÉRCIO LTDA.**, adiante nominada "Recuperanda", vem, respeitosamente, a presença  
de Vossa Excelência, em atenção ao art. 22, II, "c", da Lei 11.101/2005, requerer a juntada  
do relatório mensal das atividades da Recuperanda relativo ao mês de janeiro de 2021..

Nestes termos, pede deferimento.

Curitiba, 07 de março de 2021.

Alexandre Correa Nasser de Melo  
OAB/PR 38.515

Ricardo Andraus  
OAB/PR 31.177



**RMA** Relatório  
Mensal de  
Atividades



Recuperação Judicial da(s) Empresa(s):  
**PROCÓPIO IND. COM.**

Competência: janeiro de 2021



## CONSIDERAÇÕES INICIAIS

Excelentíssima Senhora Doutora Juíza de Direito da 2ª Vara de Falências e Recuperação Judicial do Foro Central da Região Metropolitana de Curitiba - PR.

Processo nº 0011720-09.2019.8.16.0185

A Credibilità – Administrações Judiciais, nomeada Administradora Judicial nos citados autos, vem, respeitosamente, à presença de Vossa Excelência, apresentar o Relatório Mensal de Atividades da Recuperanda:

- PROCÓPIO INDÚSTRIA E COMÉRCIO LTDA.

Este relatório, denominado “**Relatório Mensal de Atividades - RMA**”, foi elaborado com as informações quantitativas e qualitativas fornecidas pelas Recuperandas, contemplando as análises do mês de **janeiro de 2021**.

Tem como objetivo:

Fornecer informações sobre as atividades econômicas das Recuperandas;

- Apresentar informações financeiras e econômicas;

Com relação às informações contidas neste documento, a Administradora Judicial fica à disposição para prestar esclarecimentos adicionais.

Atenciosamente,

Credibilità Administrações Judiciais



## GLOSSÁRIO

**AC** - Ativo Circulante

**ACF** - Ativo Circulante Financeiro

**ACO** - Ativo Circulante Operacional

**A.H.** – Análise Horizontal

**AJ** - Administrador Judicial

**ANC** - Ativo Não Circulante

**A.V.** – Análise Vertical

**CAGED** - Cadastro Geral de Empregados e Desempregados

**BP** - Balanço Patrimonial

**DRE** - Demonstrativo de Resultado do Exercício

**EBITDA** - Earnings Before Interest, Taxes, Depreciation and Amortization Ou Lucro Antes dos Juros, Impostos, Depreciação e Amortização.

**IFs** - Instituições Financeiras

**LL** - Lucro Líquido

**LO** - Lucro Operacional

**PC** - Passivo Circulante

**PCF** - Passivo Circulante Financeiro

**PCO** - Passivo Circulante Operacional

**PL** - Patrimônio Líquido

**PNC** - Passivo Não Circulante

**RJ** - Recuperação Judicial

**RL** - Receita Líquida

**ROL** - Receita Operacional Líquida ou Receita Líquidas de Vendas



## ÍNDICE

<b>1</b>	<b>INFORMAÇÕES GERAIS DA RECUPERANDA.....</b>	<b>4</b>
1.1	ESTRUTURA SOCIETÁRIA .....	4
1.2	NOTAS DA RECUPERANDA.....	5
<b>2</b>	<b>RESUMO DAS ATIVIDADES OPERACIONAIS.....</b>	<b>6</b>
2.1	QUADRO GERAL DE COLABORADORES .....	6
2.2	FATURAMENTO.....	7
<b>3</b>	<b>RELAÇÃO DE CREDORES.....</b>	<b>8</b>
<b>4</b>	<b>ANÁLISE DOS DADOS CONTÁBEIS E INFORMAÇÕES FINANCEIRAS .....</b>	<b>9</b>
4.1	DEMONSTRATIVO DE RESULTADO DO PERÍODO .....	9
4.2	BALANÇO PATRIMONIAL (ATIVO).....	11
4.3	BALANÇO PATRIMONIAL (PASSIVO).....	13



# 1 INFORMAÇÕES GERAIS DA RECUPERANDA

## 1.1 Estrutura Societária

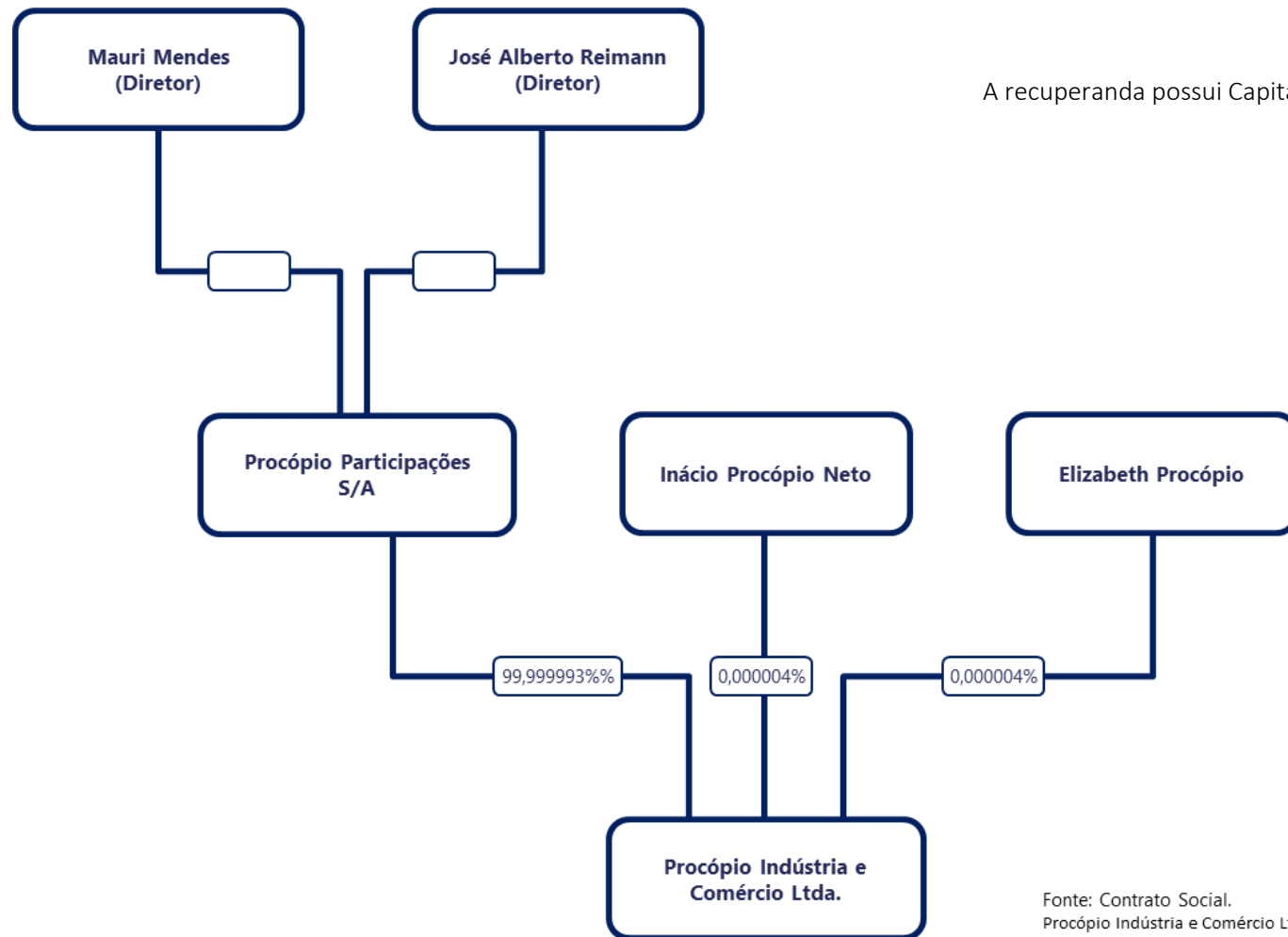

A recuperanda possui Capital Social Integralizado de R\$ 53.878.951,00.

Fonte: Contrato Social.  
 Procópio Indústria e Comércio Ltda. 42ª Alteração e Consolidação do Contrato Social.  
 Procópio Participações S/A: Quadro QSA receita federal.



## 1.2 Notas da Recuperanda

“Informamos através deste um breve relato dos eventos relevantes ocorridos no mês de **janeiro de 2021**, pós pedido de Recuperação Judicial.

### Matéria Prima

A escassez de matéria prima persiste, e deve se manter até o final o primeiro semestre, o que vem atingindo toda a cadeia de produção de produtos plásticos, Braskem definiu cotas, mas até essas não tem garantia de entrega, parte do material necessário tem sido atendido pelas importações e compra com distribuidores, mas com acréscimos de preços que chegam até 20%.

Arelado a falta de matéria prima, vem aumentos de preços, que em média somam 8% ao mês, que vem sendo repassado aos clientes, porém a garantia de fornecimento depende hoje da BRASKEM.

Na semana que passou, participamos de um vídeo conferencia com um diretor da BRASKEM, e ele confirmou que a escassez de matéria prima só deve ser sanada no primeiro semestre de 2022, por isso os preços seguem com viés de alta em 2021.

### Produção

Nossa produção já foi impactada pela escassez de matéria prima, com paradas pontuais de setores da fábrica, mas mesmo assim conseguimos números aceitáveis para o momento.

### Comercial

A Carteira de pedidos já chega a 60 dias, não temos problemas com repasses de preços, porém, os constantes atrasos no fornecimento de matéria prima da BRASKEM vem acarretando atrasos na entregas de produtos, o que vem provocando paradas em nossos clientes, o que estamos tentando administrar, definindo cotas a cada cliente.

### Financeiro

Reduzimos em 90% os títulos descontados, o caixa já dá sinais de recuperação, ainda pressionado pelo prazo de pagamento da matéria prima que é de 21 dias contra 35 dias do contas a receber.

A elevação do preço médio de venda vem colaborando para a recuperação do caixa, bem como a análise criteriosa de compras, onde estoques desnecessários não estão mais ocorrendo.”

Fonte: Administração Procópio Indústria e Comércio Ltda



## 2 RESUMO DAS ATIVIDADES OPERACIONAIS

### 2.1 Quadro Geral de Colaboradores

No mês em análise, a Recuperanda apresentou 1.051 postos de empregos com vínculo CLT e 50 afastados, conforme relatório Gerencial. No período foram realizadas 30 demissões e 32 contratações. Foi necessário ajustar 32 postos de trabalho, para equalizar o relatório apresentado com os dados confrontados.

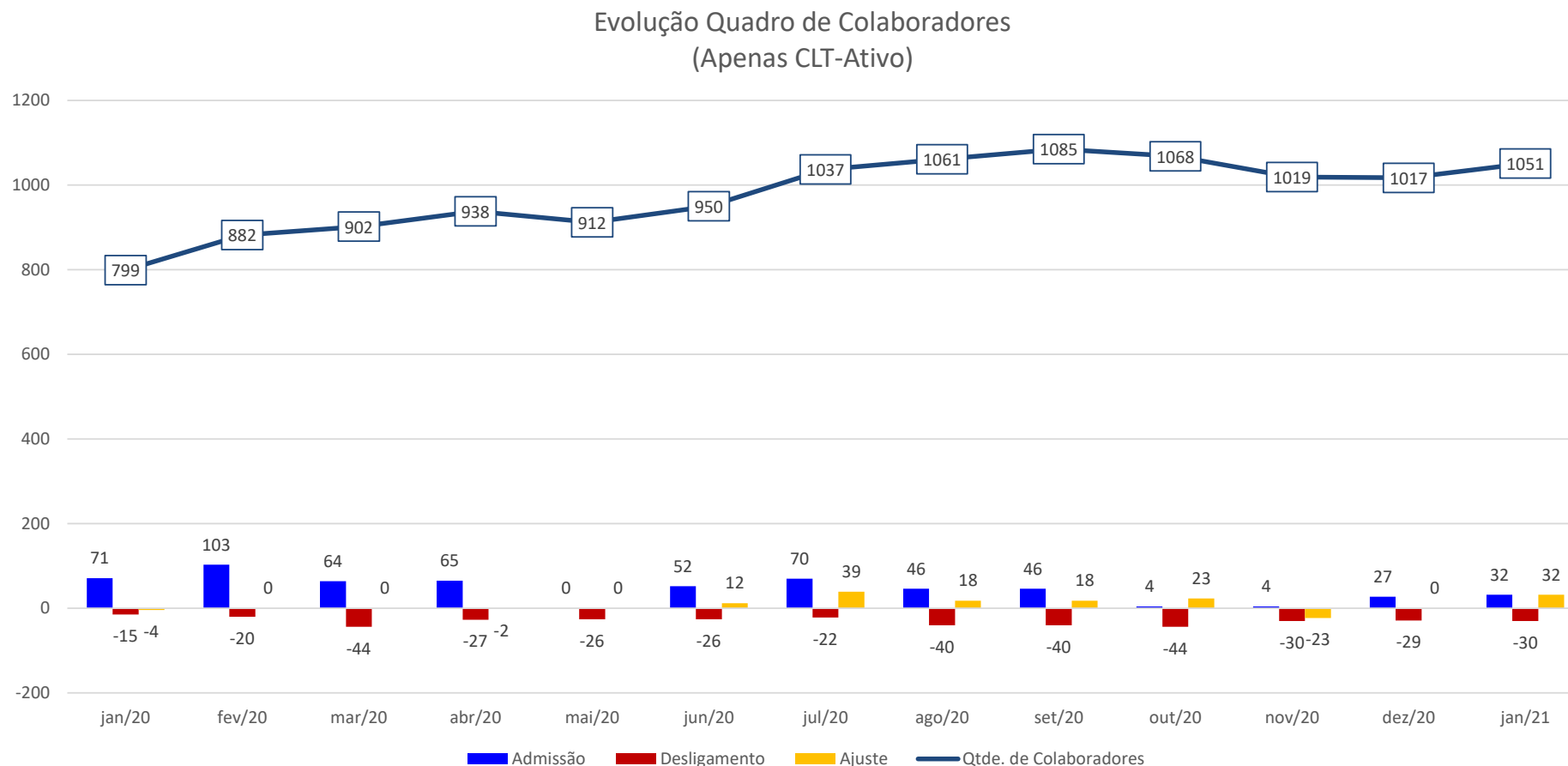



## 2.2 Faturamento

No mês corrente o faturamento bruto foi de R\$ 26,8 milhões, apresentando aumento de +25,5% em relação ao mês anterior.

No período acumulado de 2020 (Desconsiderando as devoluções) realizou a receita de R\$ 237,5 milhões, ante R\$ 179,8 milhões no mesmo período acumulado de 2019. O ano de 2021 inicia com o faturamento líquido de R\$ 26,4 milhões.

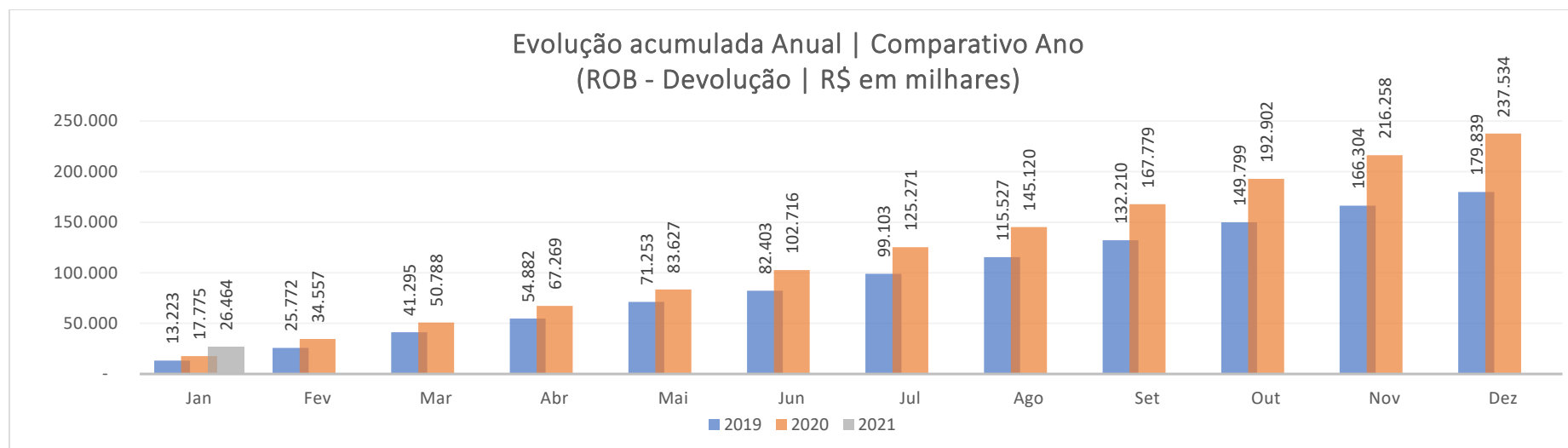
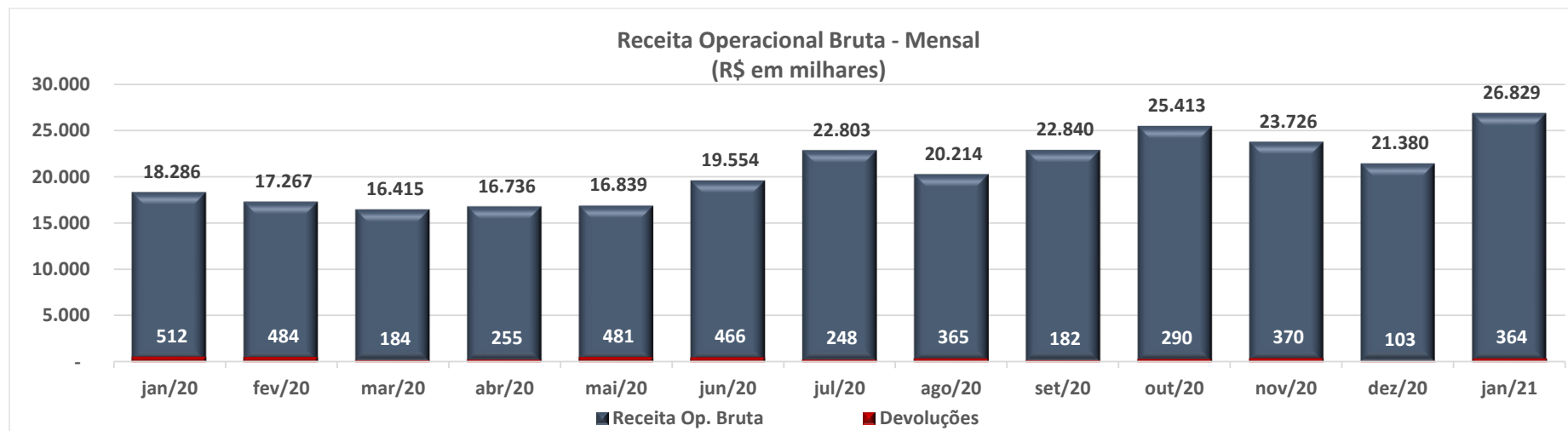

### 3 RELAÇÃO DE CREDORES

A 1ª lista de credores, apresentada pela Recuperanda em 07/08/2019, relacionou 297 credores, com o valor em R\$ 34.591.131,96 + US\$ 2.883.298,55.

Em 19/11/2019 foi publicada a 2ª Lista de Credores, art. 7, §2º, da Lei 11.101/2005, relacionando 306 credores. A dívida apresentou a importância de R\$ 39.963.136,56 + US\$ 1.446.027,16 conforme se vê abaixo.

Classes	Lista Pedido		Lista do Artigo, 7º § 2º	
	Credores	Valor em Reais (R\$)	Credores	Valor em Reais (R\$)
Classe I - Trabalhista	53	R\$ 461.527,65	54	R\$ 463.527,65
Classe II - Garantia Real	7	R\$ 9.404.465,67	0	-
Classe III - Quirografário	199	R\$ 24.350.854,20	119	R\$ 37.158.004,18
Classe IV - ME e EPP	35	R\$ 374.284,44	131	R\$ 2.341.604,73
<b>Total Geral</b>	<b>294</b>	<b>R\$ 34.591.131,96</b>	<b>304</b>	<b>R\$ 39.963.136,56</b>

Classes	Lista Pedido		Lista do Artigo, 7º § 2º	
	Credores	Valor em Reais (USD)	Credores	Valor em Reais (USD)
Classe II - Garantia Real (Dolar)	3	\$2.883.298,55	0	\$0,00
Classe III - Quirografário (Dolar)	0	\$0,00	2	\$1.446.027,16
<b>Total Geral</b>	<b>3</b>	<b>\$2.883.298,55</b>	<b>2</b>	<b>\$1.446.027,16</b>



## 4 ANÁLISE DOS DADOS CONTÁBEIS E INFORMAÇÕES FINANCEIRAS

### 4.1 Demonstrativo de Resultado do Período

A seguir apresentam-se as demonstrações contábeis (Balanço Patrimonial e Demonstrativo de Resultado) do exercício referentes a janeiro de 2021:

Expresso em R\$ mil														Acumulado		Acumulado	
Descrição	jan/20	fev/20	mar/20	abr/20	mai/20	jun/20	jul/20	ago/20	set/20	out/20	nov/20	dez/20	jan/21	jan/20-jan/21	Média	jan/19-dez/19	Média
<b>Receitas operac. de vendas e serviços</b>	<b>18.286</b>	<b>17.267</b>	<b>16.415</b>	<b>16.736</b>	<b>16.839</b>	<b>19.554</b>	<b>22.803</b>	<b>20.214</b>	<b>22.840</b>	<b>25.413</b>	<b>23.726</b>	<b>21.380</b>	<b>26.829</b>	<b>268.300</b>	<b>268.300</b>	<b>183.510</b>	<b>15.293</b>
% Receitas operac. de vendas e serviços sobre ROL	131,4%	133,8%	131,3%	133,0%	134,1%	133,0%	130,0%	131,9%	130,9%	132,1%	133,0%	132,5%	128,9%	131,8%	131,8%	130,7%	130,7%
<b>Deduccoes da receita bruta</b>	<b>(4.374)</b>	<b>(4.362)</b>	<b>(3.912)</b>	<b>(4.153)</b>	<b>(4.280)</b>	<b>(4.856)</b>	<b>(5.259)</b>	<b>(4.892)</b>	<b>(5.393)</b>	<b>(6.175)</b>	<b>(5.884)</b>	<b>(5.239)</b>	<b>(6.023)</b>	<b>(64.802)</b>	<b>(64.802)</b>	<b>(43.142)</b>	<b>(3.595)</b>
% Deduccoes da receita bruta sobre ROL	-31,4%	-33,8%	-31,3%	-33,0%	-34,1%	-33,0%	-30,0%	-31,9%	-30,9%	-32,1%	-33,0%	-32,5%	-28,9%	-31,8%	-31,8%	-30,7%	-30,7%
Devolucoes e abatimentos	(512)	(484)	(184)	(255)	(481)	(466)	(248)	(365)	(182)	(290)	(370)	(103)	(364)	(4.302)	(4.302)	(3.672)	(306)
Impostos e contr. s/ vendas e serviços	(3.862)	(3.878)	(3.728)	(3.898)	(3.799)	(4.391)	(5.012)	(4.528)	(5.211)	(5.885)	(5.514)	(5.137)	(5.658)	(60.500)	(60.500)	(39.471)	(3.289)
<b>RECEITA LIQUÍDA</b>	<b>13.912</b>	<b>12.905</b>	<b>12.503</b>	<b>12.583</b>	<b>12.559</b>	<b>14.698</b>	<b>17.544</b>	<b>15.322</b>	<b>17.447</b>	<b>19.238</b>	<b>17.842</b>	<b>16.140</b>	<b>20.806</b>	<b>203.499</b>	<b>203.499</b>	<b>140.368</b>	<b>11.697</b>
% RECEITA LIQUÍDA sobre ROL	100,0%	100,0%	100,0%	100,0%	100,0%	100,0%	100,0%	100,0%	100,0%	100,0%	100,0%	100,0%	100,0%	100,0%	100,0%	100,0%	100,0%
<b>Custos das mercadorias e produtos</b>	<b>(11.684)</b>	<b>(10.243)</b>	<b>(9.949)</b>	<b>(10.662)</b>	<b>(11.004)</b>	<b>(11.712)</b>	<b>(14.194)</b>	<b>(11.741)</b>	<b>(13.589)</b>	<b>(15.120)</b>	<b>(12.704)</b>	<b>(25.543)</b>	<b>(14.815)</b>	<b>(172.957)</b>	<b>(172.957)</b>	<b>(124.338)</b>	<b>(10.362)</b>
% Custos das mercadorias e produtos sobre RC	-84,0%	-79,4%	-79,6%	-84,7%	-87,6%	-79,7%	-80,9%	-76,6%	-77,9%	-78,6%	-71,2%	-158,3%	-71,2%	-85,0%	-85,0%	-88,6%	-88,6%
Custo das mercadorias vendidas	(84)	(2)	(45)	(29)	(58)	(24)	(110)	-	(56)	(10)	(51)	(187)	(473)	(1.130)	(1.130)	(109)	(9)
Custo dos produtos vendidos	(11.623)	(10.238)	(9.904)	(10.631)	(10.611)	(11.716)	(14.087)	(11.929)	(13.510)	(14.093)	(12.846)	(11.363)	(14.341)	(156.891)	(156.891)	(129.956)	(10.830)
Custo de industrialização	-	-	-	-	-	-	-	-	-	-	(28)	(2)	-	(30)	(30)	(27)	(2)
Amostra gratis e bonificação	-	(3)	-	(1)	(1)	-	(1)	-	-	-	-	-	-	(7)	(7)	(157)	(13)
Inventário	24	-	-	-	(333)	28	4	189	(23)	(1.018)	221	(13.990)	-	(14.899)	(14.899)	5.911	493
<b>RESULTADO OPERACIONAL BRUTO</b>	<b>2.229</b>	<b>2.662</b>	<b>2.554</b>	<b>1.921</b>	<b>1.555</b>	<b>2.986</b>	<b>3.350</b>	<b>3.581</b>	<b>3.858</b>	<b>4.118</b>	<b>5.138</b>	<b>(9.402)</b>	<b>5.992</b>	<b>30.542</b>	<b>30.542</b>	<b>16.030</b>	<b>1.336</b>
% RESULTADO OPERACIONAL BRUTO sobre ROL	16,0%	20,6%	20,4%	15,3%	12,4%	20,3%	19,1%	23,4%	22,1%	21,4%	28,8%	-58,3%	28,8%	15,0%	15,0%	11,4%	11,4%
<b>Despesas operacionais</b>	<b>(1.541)</b>	<b>(1.396)</b>	<b>(1.474)</b>	<b>(1.298)</b>	<b>(816)</b>	<b>(1.323)</b>	<b>(1.870)</b>	<b>(1.351)</b>	<b>(1.373)</b>	<b>(2.281)</b>	<b>(1.832)</b>	<b>(1.496)</b>	<b>(1.726)</b>	<b>(19.776)</b>	<b>(19.776)</b>	<b>(18.779)</b>	<b>(1.565)</b>
% Despesas operacionais sobre ROL	-11,1%	-10,8%	-11,8%	-10,3%	-6,5%	-9,0%	-10,7%	-8,8%	-7,9%	-11,9%	-10,3%	-9,3%	-8,3%	-9,7%	-9,7%	-13,4%	-13,4%
Despesas administrativas e comerciais	(1.479)	(1.372)	(1.495)	(1.348)	(864)	(1.245)	(1.598)	(1.473)	(1.374)	(1.644)	(1.834)	(1.604)	(1.713)	(19.043)	(19.043)	(18.429)	(1.536)
Despesas indedutíveis	(5)	(20)	(3)	(2)	2	(82)	(190)	117	(2)	148	(2)	(4)	(5)	(46)	(46)	(555)	(46)
Despesas tributárias	(43)	(5)	20	(19)	(4)	(1)	(90)	(4)	(5)	(785)	(3)	99	(8)	(849)	(849)	(129)	(11)
Outras receitas operacionais	0	3	4	84	51	4	8	10	8	0	8	13	0	193	193	351	29
Outras despesas operacionais	(15)	(2)	-	(13)	-	-	-	-	-	-	-	-	-	(30)	(30)	(16)	(1)
<b>RESULTADO ANTES DOS RESULTADOS NÃO OPERACIONAIS E FINANCEIROS</b>	<b>687</b>	<b>1.266</b>	<b>1.080</b>	<b>623</b>	<b>739</b>	<b>1.663</b>	<b>1.480</b>	<b>2.230</b>	<b>2.485</b>	<b>1.837</b>	<b>3.306</b>	<b>(10.898)</b>	<b>4.266</b>	<b>10.766</b>	<b>10.766</b>	<b>(2.749)</b>	<b>(229)</b>
% RESULTADO ANTES DOS RESULTADOS NÃO OPERAC	4,9%	9,8%	8,6%	5,0%	5,9%	11,3%	8,4%	14,6%	14,2%	9,5%	18,5%	-67,5%	20,5%	5,3%	5,3%	-2,0%	-2,0%
<b>Resultados nao operacionais</b>	<b>59</b>	<b>2</b>	<b>44</b>	<b>58</b>	<b>101</b>	<b>2</b>	<b>(15)</b>	<b>(3)</b>	<b>1</b>	<b>(0)</b>	<b>1</b>	<b>2</b>	<b>337</b>	<b>591</b>	<b>591</b>	<b>1.702</b>	<b>142</b>
% Resultados nao operacionais sobre ROL	0,4%	0,0%	0,4%	0,5%	0,8%	0,0%	-0,1%	0,0%	0,0%	0,0%	0,0%	0,0%	1,6%	0,3%	0,3%	1,2%	1,2%
Alienacao de bens permanentes	-	-	-	-	10	0	-	-	-	-	-	-	338	348	348	1.296	108
Resultados nao operacionais	59	2	44	58	91	2	(15)	(3)	1	(0)	1	2	(0)	243	243	407	34
<b>Resultados Financeiros</b>	<b>(469)</b>	<b>(251)</b>	<b>(385)</b>	<b>(120)</b>	<b>(410)</b>	<b>(359)</b>	<b>(188)</b>	<b>41</b>	<b>(304)</b>	<b>(164)</b>	<b>23</b>	<b>(307)</b>	<b>(26)</b>	<b>(2.918)</b>	<b>(2.918)</b>	<b>(7.967)</b>	<b>(664)</b>
% Resultados Financeiros sobre ROL	-3,4%	-1,9%	-3,1%	-1,0%	-3,3%	-2,4%	-1,1%	0,3%	-1,7%	-0,9%	0,1%	-1,9%	-0,1%	-1,4%	-1,4%	-5,7%	-5,7%
Receitas financeiras	788	949	2.499	1.059	93	(197)	963	999	647	408	1.564	526	1.072	11.371	11.371	5.712	476
Despesas financeiras	(1.257)	(1.201)	(2.884)	(1.179)	(503)	(162)	(1.151)	(959)	(951)	(572)	(1.541)	(832)	(1.098)	(14.289)	(14.289)	(13.679)	(1.140)
<b>RESULTADO DO EXERCÍCIO ANTES IRPJ E CS</b>	<b>278</b>	<b>1.017</b>	<b>740</b>	<b>561</b>	<b>431</b>	<b>1.306</b>	<b>1.277</b>	<b>2.268</b>	<b>2.182</b>	<b>1.673</b>	<b>3.330</b>	<b>(11.203)</b>	<b>4.578</b>	<b>8.439</b>	<b>8.439</b>	<b>(9.014)</b>	<b>(751)</b>
Provisão IRPJ e CSLL	-	-	-	-	-	(389)	(709)	(562)	(1.299)	(716)	(648)	-	-	-	-	-	-
<b>RESULTADO LÍQUIDO DO EXERCÍCIO</b>	<b>278</b>	<b>1.017</b>	<b>740</b>	<b>561</b>	<b>431</b>	<b>1.306</b>	<b>888</b>	<b>1.559</b>	<b>1.620</b>	<b>374</b>	<b>2.614</b>	<b>(11.851)</b>	<b>4.578</b>	<b>3.795</b>	<b>3.795</b>	<b>(9.014)</b>	<b>(751)</b>
% RESULTADO LÍQUIDO DO EXERCÍCIO sobre ROL	2,0%	7,9%	5,9%	4,5%	3,4%	8,9%	5,1%	10,2%	9,3%	1,9%	14,6%	-73,4%	22,0%	1,9%	1,9%	-6,4%	-6,4%



## Análises e Notas de Esclarecimentos

### Receita Operacional Bruta:

No mês em análise a ROB foi de (R\$ 26,8 milhões). Em relação ao mês anterior, houve aumento de 25,4%.

### Custo:

O Custo do produto vendido representou -71,2% da ROL no período em análise, retornando, assim, ao patamar médio dos meses anteriores. No período Acumulado de 2020 o custo representa -86,6% da ROL. E em 2019 representou -88,6%.

### Lucro Bruto:

A operação obteve Lucro Bruto, na linha Resultado Operacional Bruto de +R\$ 5,9 milhões no mês em análise.

### Despesas Operacionais:

As Despesas Operacionais no mês em análise totalizaram R\$ 1,7 milhão, que representa 8,3% da ROL, mantendo-se dentro da média.

### Resultado Antes das Despesas Financeiras:

Deduzindo do Resultado Bruto as Despesas Operacionais e Outras Receitas não operacionais, chega-se à linha Resultado antes das despesas financeiras que, no mês em questão, apresentou resultado de R\$ 4,2 milhões.

### Resultado Líquido do Exercício:

Após considerar as contas do Resultado financeiro e Resultados não operacionais a operação apresentou na linha Resultado Líquido do Exercício lucro de +R\$ 4,5 milhões.



## 4.2 Balanço Patrimonial (Ativo)

Expresso em R\$ mil														Variação mês anterior		Variação mês ano anterior	
BALANÇO PATRIMONIAL	jan/20	fev/20	mar/20	abr/20	mai/20	jun/20	jul/20	ago/20	set/20	out/20	nov/20	dez/20	jan/21	jan/21-dez/20	% AH	jan/21-jan/20	% AH
<b>ATIVO CIRCULANTE</b>	<b>82.072</b>	<b>85.852</b>	<b>90.596</b>	<b>94.341</b>	<b>91.317</b>	<b>94.289</b>	<b>93.443</b>	<b>96.276</b>	<b>96.464</b>	<b>97.628</b>	<b>102.791</b>	<b>87.741</b>	<b>93.147</b>	<b>5.405</b>	<b>6,16%</b>	<b>11.075</b>	<b>13,49%</b>
% ATIVO CIRCULANTE sobre Ativo Total	85,5%	86,3%	87,1%	87,8%	87,7%	88,2%	88,3%	88,8%	89,0%	89,2%	89,9%	88,4%	89,1%				
Disponibilidades	13.624	11.010	10.743	10.149	11.672	11.746	13.632	11.374	10.830	11.297	12.385	11.928	10.536	(1.392)	-11,67%	(3.088)	-22,67%
% Disponibilidades sobre Ativo Total	14,2%	11,1%	10,3%	9,4%	11,2%	11,0%	12,9%	10,5%	10,0%	10,3%	10,8%	12,0%	10,1%				
Créditos	37.721	41.666	45.025	48.534	44.687	46.805	44.590	49.156	49.730	51.201	54.371	48.034	53.048	5.014	10,44%	15.327	40,63%
% Créditos sobre Ativo Total	39,3%	41,9%	43,3%	45,2%	42,9%	43,8%	42,1%	45,3%	45,9%	46,8%	47,5%	48,4%	50,7%				
Estoques	31.278	33.715	35.373	36.199	35.470	36.239	35.727	36.263	36.424	35.657	36.568	28.333	30.105	1.772	6,25%	(1.173)	-3,75%
% Estoques sobre Ativo Total	32,6%	33,9%	34,0%	33,7%	34,1%	33,9%	33,8%	33,4%	33,6%	32,6%	32,0%	28,5%	28,8%				
Outros créditos	6	26	25	23	21	36	36	28	30	28	28	12	12	(0)	-2,99%	5	82,93%
% Outros créditos sobre Ativo Total	0,0%	0,0%	0,0%	0,0%	0,0%	0,0%	0,0%	0,0%	0,0%	0,0%	0,0%	0,0%	0,0%				
Despesas do exercício seguinte	20	13	7	13	44	39	35	31	27	22	17	11	24	12	109,31%	4	19,14%
% Despesas do exercício seguinte sobre Ativo	0,0%	0,0%	0,0%	0,0%	0,0%	0,0%	0,0%	0,0%	0,0%	0,0%	0,0%	0,0%	0,0%				
Contas retificadoras	(577)	(577)	(577)	(577)	(577)	(577)	(577)	(577)	(577)	(577)	(577)	(577)	(577)	-	0,00%	-	0,00%
% Contas retificadoras sobre Ativo Total	-0,6%	-0,6%	-0,6%	-0,5%	-0,6%	-0,5%	-0,5%	-0,5%	-0,5%	-0,5%	-0,5%	-0,6%	-0,6%				
Transf. Conta corrente	-	-	-	-	-	0	-	-	-	-	-	-	-	-	0,00%	-	0,00%
% Transf. Conta corrente sobre Ativo Total	0,0%	0,0%	0,0%	0,0%	0,0%	0,0%	0,0%	0,0%	0,0%	0,0%	0,0%	0,0%	0,0%				
<b>ATIVO NAO CIRCULANTE</b>	<b>13.898</b>	<b>13.630</b>	<b>13.361</b>	<b>13.076</b>	<b>12.817</b>	<b>12.562</b>	<b>12.367</b>	<b>12.137</b>	<b>11.906</b>	<b>11.812</b>	<b>11.569</b>	<b>11.517</b>	<b>11.427</b>	<b>(90)</b>	<b>-0,78%</b>	<b>(2.471)</b>	<b>-17,78%</b>
% ATIVO NAO CIRCULANTE sobre Ativo Total	14,5%	13,7%	12,9%	12,2%	12,3%	11,8%	11,7%	11,2%	11,0%	10,8%	10,1%	11,6%	10,9%				
Realizável a longo prazo	1.517	1.499	1.481	1.454	1.450	1.444	1.440	1.434	1.428	1.424	1.395	1.526	1.538	11	0,73%	21	1,35%
% Realizável a longo prazo sobre Ativo Total	1,6%	1,5%	1,4%	1,4%	1,4%	1,4%	1,4%	1,3%	1,3%	1,3%	1,2%	1,5%	1,5%				
Emprestimos pessoas ligadas	-	-	-	-	-	-	-	-	-	-	-	135	135	0	0,15%	135	0,00%
Impostos s/Imobil.-parc. nao creditada	113	94	76	58	51	45	40	35	29	24	20	18	28	11	59,70%	(85)	-74,94%
Depositos judiciais	239	239	239	230	233	233	234	234	234	234	209	208	208	1	0,29%	(30)	-12,63%
Direito de precatórios a receber	1.000	1.000	1.000	1.000	1.000	1.000	1.000	1.000	1.000	1.000	1.000	1.000	1.000	-	0,00%	-	0,00%
Contrato MSBS	166	166	166	166	166	166	166	166	166	166	166	166	166	-	0,00%	-	0,00%
Imobilizado	12.357	12.109	11.858	11.600	11.346	11.098	10.907	10.683	10.458	10.369	10.156	9.973	9.873	(100)	-1,00%	(2.484)	-20,10%
% Imobilizado sobre Ativo Total	12,9%	12,2%	11,4%	10,8%	10,9%	10,4%	10,3%	9,9%	9,7%	9,5%	8,9%	10,0%	9,4%				
Imobilizado	73.825	73.835	73.843	73.843	73.823	73.814	73.874	73.890	73.901	73.921	73.945	74.251	74.095	(156)	-0,21%	270	0,37%
Construções em andamento	-	-	-	-	-	-	5	15	30	168	178	193	218	25	12,89%	218	0,00%
Outras imobilizacoes em andamento	265	265	265	265	265	265	265	265	265	265	265	0	0	-	0,00%	(265)	-100,00%
Participacao em consorcios	22	22	22	22	22	22	22	22	22	22	22	22	22	-	0,00%	(1)	-3,12%
Participacao em leasing	1.594	1.594	1.594	1.594	1.594	1.594	1.594	1.594	1.594	1.594	1.594	1.594	1.594	-	0,00%	-	0,00%
(-) Depreciacao acumulada	(60.257)	(60.488)	(60.719)	(60.949)	(61.156)	(61.367)	(61.596)	(61.819)	(62.042)	(62.263)	(62.482)	(62.693)	(62.634)	59	-0,09%	(2.378)	3,95%
(-) Amortizacao acumulada	(3.093)	(3.120)	(3.147)	(3.174)	(3.202)	(3.229)	(3.256)	(3.283)	(3.311)	(3.338)	(3.365)	(3.393)	(3.421)	(28)	0,83%	(328)	10,62%
Bens intangíveis	25	23	22	21	21	20	20	19	19	18	17	17	16	(1)	-4,38%	(8)	-33,42%
% Bens intangíveis sobre Ativo Total	0,0%	0,0%	0,0%	0,0%	0,0%	0,0%	0,0%	0,0%	0,0%	0,0%	0,0%	0,0%	0,0%				
Intangível	864	864	864	864	864	864	865	865	865	865	865	866	866	-	0,00%	2	0,22%
(-) Amortizacao do intangível	(839)	(840)	(841)	(842)	(843)	(844)	(845)	(846)	(846)	(847)	(848)	(849)	(849)	(1)	0,09%	(10)	1,21%
<b>ATIVO TOTAL</b>	<b>95.970</b>	<b>99.482</b>	<b>103.957</b>	<b>107.416</b>	<b>104.134</b>	<b>106.851</b>	<b>105.810</b>	<b>108.413</b>	<b>108.370</b>	<b>109.440</b>	<b>114.360</b>	<b>99.258</b>	<b>104.574</b>	<b>5.316</b>	<b>5,36%</b>	<b>8.604</b>	<b>8,96%</b>

**Evolução Histórica Ativo Circulante (Expresso em R\$ mil)**

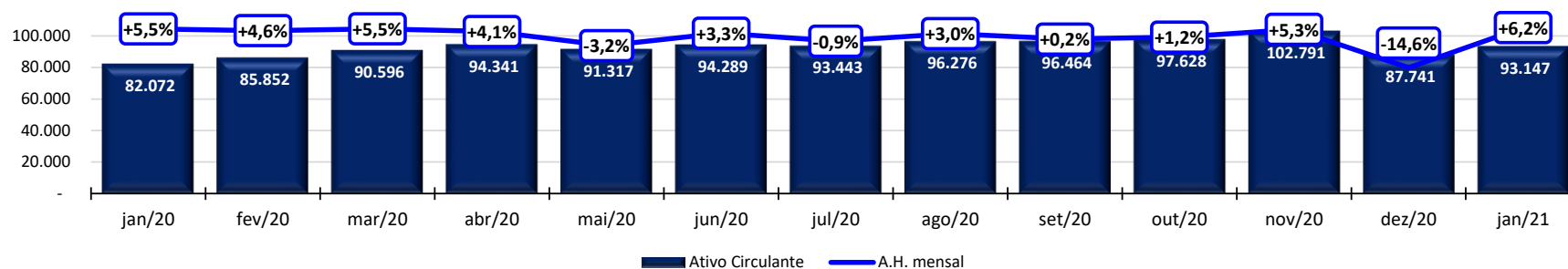

**Evolução Histórica Ativo Não Circulante (Expresso em R\$ mil)**

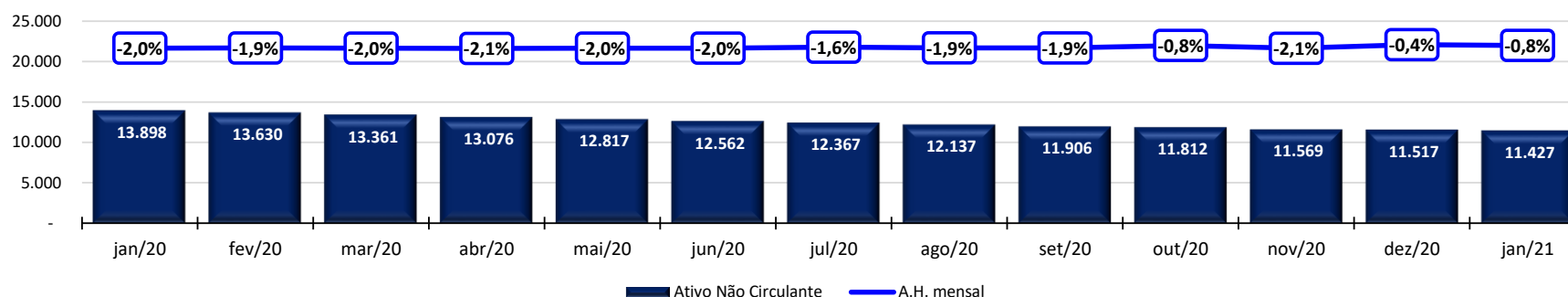

## Análises e Notas de Esclarecimentos

### Ativo Circulante:

No mês em análise o grupo de contas do Ativo Circulante apresentou aumento de +6,1% em relação ao mês anterior. O aumento é decorrente, principalmente, da conta “Créditos”, no valor de +R\$ 5,0 milhões; “Estoque” no valor de +R\$ 1,7 milhões.

### Ativo Não Circulante:

AS contas do Ativo Não Circulante apresentaram redução de -0,78%.



### 4.3 Balanço Patrimonial (Passivo)

Expresso em R\$ mil													Variação Mês Anterior		Variação Mês Anterior		
BALANÇO PATRIMONIAL	jan/20	fev/20	mar/20	abr/20	mai/20	jun/20	jul/20	ago/20	set/20	out/20	nov/20	dez/20	jan/21	jan/21-dez/20	% AH	jan/21-jan/20	% AH
<b>PASSIVO CIRCULANTE</b>	<b>85.994</b>	<b>86.113</b>	<b>89.870</b>	<b>93.029</b>	<b>89.569</b>	<b>91.102</b>	<b>89.079</b>	<b>90.040</b>	<b>88.279</b>	<b>88.011</b>	<b>88.795</b>	<b>85.988</b>	<b>87.054</b>	<b>1.065</b>	<b>1,24%</b>	<b>1.059</b>	<b>1,23%</b>
% PASSIVO CIRCULANTE sobre Passivo Total	89,6%	86,6%	86,5%	86,5%	86,0%	85,3%	84,2%	83,1%	81,5%	80,4%	77,6%	86,6%	83,9%				
Empréstimos e Financiamentos	28.953	29.633	31.643	35.362	34.895	33.629	31.814	33.485	31.796	30.302	30.625	30.237	31.467	1.230	4,07%	2.515	8,69%
% Empréstimos e Financiamentos sobre Passiv	30,2%	29,8%	30,4%	32,9%	33,5%	31,5%	30,1%	30,9%	29,3%	27,7%	26,8%	30,5%	30,3%				
Fornecedores	38.463	39.418	41.183	40.375	37.939	39.725	39.415	38.664	38.900	38.879	39.469	40.441	40.167	(275)	-0,68%	1.704	4,43%
% Fornecedores sobre Passivo Total	40,1%	39,6%	39,6%	37,5%	36,4%	37,2%	37,3%	35,7%	35,9%	35,5%	34,5%	40,7%	38,7%				
Obrigações trabalhistas	4.795	5.160	5.359	5.554	5.012	5.384	5.633	5.836	6.114	6.411	6.615	4.573	5.633	1.060	23,18%	838	17,49%
% Obrigações trabalhistas sobre Passivo Total	5,0%	5,2%	5,2%	5,2%	4,8%	5,0%	5,3%	5,4%	5,6%	5,9%	5,8%	4,6%	5,4%				
Obrigações tributárias	3.295	3.758	3.353	3.747	3.634	4.095	3.982	3.526	3.552	4.397	3.524	2.497	2.249	(249)	-9,96%	(1.046)	-31,75%
% Obrigações tributárias sobre Passivo Total	3,4%	3,8%	3,2%	3,5%	3,5%	3,8%	3,8%	3,3%	3,3%	4,0%	3,1%	2,5%	2,2%				
Parcelamentos de curto prazo	5.953	3.358	3.589	3.568	3.739	3.910	4.077	3.877	3.845	3.632	3.564	3.428	3.359	(69)	-2,01%	(2.594)	-43,57%
% Parcelamentos de curto prazo sobre Passivc	6,2%	3,4%	3,5%	3,3%	3,6%	3,7%	3,9%	3,6%	3,5%	3,3%	3,1%	3,5%	3,2%				
Outras obrigações	4.424	4.672	4.629	4.308	4.236	4.245	4.043	4.525	4.054	4.372	4.981	4.794	4.162	(632)	-13,19%	(262)	-5,92%
% Outras obrigações sobre Passivo Total	4,6%	4,7%	4,5%	4,0%	4,1%	4,0%	3,8%	4,2%	3,7%	4,0%	4,4%	4,8%	4,0%				
Operações com terceiros	113	114	115	115	115	115	115	126	19	19	17	17	17	-	0,00%	(96)	-84,98%
% Operações com terceiros sobre Passivo Tot	0,1%	0,1%	0,1%	0,1%	0,1%	0,1%	0,1%	0,1%	0,0%	0,0%	0,0%	0,0%	0,0%				
<b>PASSIVO NAO CIRCULANTE</b>	<b>47.293</b>	<b>49.669</b>	<b>49.636</b>	<b>49.508</b>	<b>49.453</b>	<b>49.331</b>	<b>49.424</b>	<b>49.507</b>	<b>49.605</b>	<b>50.569</b>	<b>52.091</b>	<b>51.647</b>	<b>51.668</b>	<b>22</b>	<b>0,04%</b>	<b>4.375</b>	<b>9,25%</b>
% PASSIVO NAO CIRCULANTE sobre Passivo Total	49,3%	49,9%	47,8%	46,0%	47,5%	46,2%	46,7%	45,7%	45,8%	46,2%	45,5%	52,0%	49,8%				
Exigível a longo prazo	47.293	49.669	49.636	49.508	49.453	49.331	49.424	49.507	49.605	50.569	52.091	51.647	51.668	22	0,04%	4.375	9,25%
% Exigível a longo prazo sobre Passivo Total	49,3%	49,9%	47,8%	46,0%	47,5%	46,2%	46,7%	45,7%	45,8%	46,2%	45,5%	52,0%	49,8%				
Financiamentos a longo prazo	1.107	1.097	1.087	1.087	1.078	1.057	1.048	1.038	1.029	1.019	1.009	999	990	(10)	-0,98%	(117)	-10,59%
Financiamento capital de giro l.p.	10.599	10.599	10.599	10.599	10.599	10.599	10.599	10.599	10.599	10.599	12.000	12.000	11.526	(474)	-3,95%	927	8,74%
Empréstimos de socios	125	125	125	125	125	125	125	125	125	65	65	-	-	-	0,00%	(125)	-100,00%
Contingencia trib./civil e trabalhistas	21.157	21.160	21.135	21.154	21.154	21.154	21.243	21.243	21.243	22.025	22.025	21.898	22.254	356	1,63%	1.096	5,18%
Parcelamentos tributarios	13.868	13.735	13.580	13.426	13.277	13.082	12.866	12.776	12.603	12.438	12.272	12.105	11.937	(168)	-1,39%	(1.931)	-13,93%
Obrigações tributárias	437	2.954	3.110	3.117	3.220	3.315	3.488	3.682	3.973	4.401	4.709	4.645	4.963	318	6,84%	4.525	1035,10%
Fornecedores	-	-	-	-	-	-	55	44	33	22	11	-	-	-	0,00%	-	0,00%
<b>PATRIMONIO LIQUIDO</b>	<b>(37.317)</b>	<b>(36.300)</b>	<b>(35.561)</b>	<b>(34.999)</b>	<b>(34.888)</b>	<b>(33.582)</b>	<b>(32.693)</b>	<b>(31.134)</b>	<b>(29.514)</b>	<b>(29.140)</b>	<b>(26.526)</b>	<b>(38.377)</b>	<b>(34.930)</b>	<b>3.447</b>	<b>-8,98%</b>	<b>2.387</b>	<b>-6,40%</b>
% PATRIMONIO LIQUIDO sobre Passivo Total	-38,9%	-36,5%	-34,2%	-32,5%	-33,5%	-31,4%	-30,9%	-28,7%	-27,2%	-26,6%	-23,2%	-38,7%	-33,7%				
Capital social	53.879	53.879	53.879	53.879	53.879	53.879	53.879	53.879	53.879	53.879	53.879	53.879	53.879	-	0,00%	-	0,00%
% Capital social sobre Passivo Total	56,1%	54,2%	51,8%	50,1%	51,7%	50,4%	50,9%	49,7%	49,7%	49,2%	47,1%	54,3%	51,9%				
Reservas	(91.474)	(91.474)	(91.474)	(91.474)	(91.474)	(91.474)	(91.474)	(91.474)	(91.474)	(91.474)	(91.474)	(91.474)	(92.605)	(1.131)	1,24%	(1.131)	1,24%
% Reservas sobre Passivo Total	-95,3%	-91,9%	-88,0%	-85,1%	-87,8%	-85,6%	-86,5%	-84,4%	-84,4%	-83,6%	-80,0%	-92,2%	-89,2%				
Resultado do Exercício	278	1.295	2.034	2.596	2.707	4.013	4.902	6.461	8.081	8.455	11.069	(782)	3.795	4.578	-585,24%	3.518	1267,73%
% Resultado do Exercício sobre Passivo Total	0,3%	1,3%	2,0%	2,4%	2,6%	3,8%	4,6%	6,0%	7,5%	7,7%	9,7%	-0,8%	3,7%				
<b>PASSIVO TOTAL</b>	<b>95.970</b>	<b>99.482</b>	<b>103.945</b>	<b>107.538</b>	<b>104.134</b>	<b>106.851</b>	<b>105.810</b>	<b>108.413</b>	<b>108.370</b>	<b>109.440</b>	<b>114.360</b>	<b>99.258</b>	<b>103.792</b>	<b>4.533</b>	<b>4,57%</b>	<b>7.821</b>	<b>8,15%</b>

### Evolução Histórica Passivo Circulante (Expresso em R\$ mil)

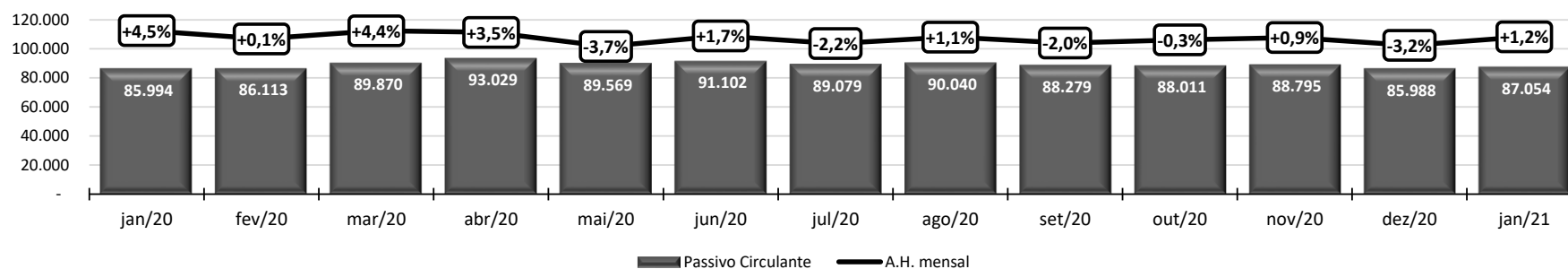

### Evolução Histórica Passivo Não Circulante (Expresso em R\$ mil)

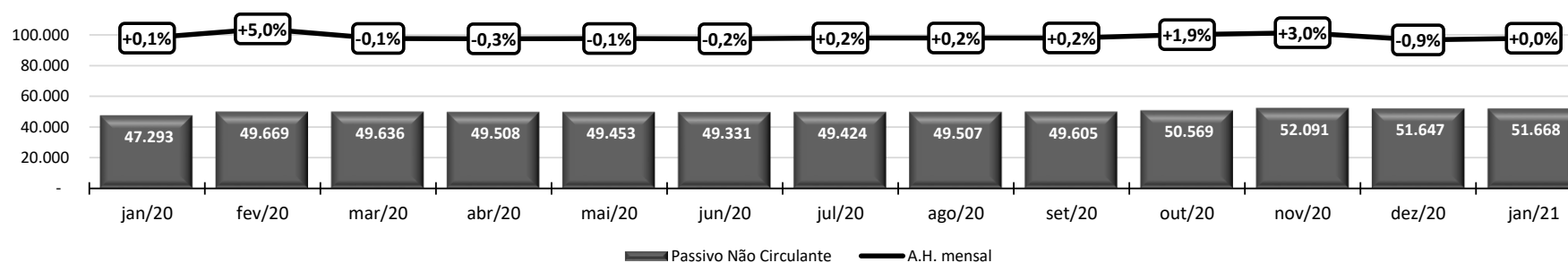

## Análises e Notas de Esclarecimentos

#### Passivo Circulante:

No mês em análise o Passivo Circulante aumentou +1,2% em relação ao mês anterior. Em valores nominais representou +R\$ 1,0 milhão. A variação ocorreu decorrente, principalmente, da conta “Obrigações Trabalhistas”, com aumento de +R\$ 1,0 milhão.

#### Passivo Não Circulante:

O grupo de contas do Passivo Não Circulante apresentou leve aumento de +0,04%. Em valor nominal representou +R\$ 22 mil.





### Evolução Histórica Patrimônio Líquido (Expresso em R\$ mil)

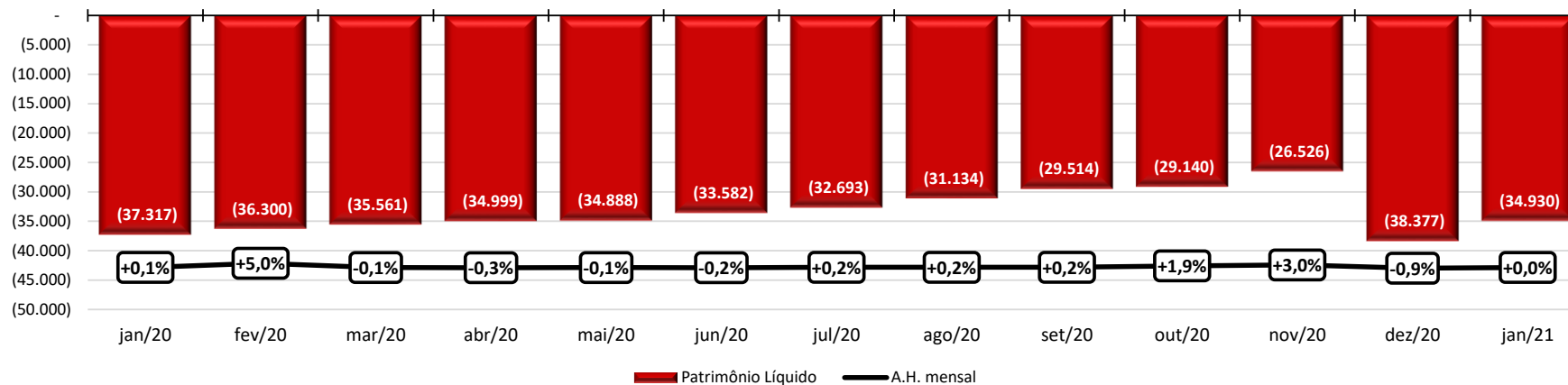

## Análises e Notas de Esclarecimentos

### Balço Patrimonial:

O Grupo Patrimônio Líquido apresenta aumento de R\$ 3,4 milhões, decorrente do lucro contabilizado no período. A operação apresenta patrimônio líquido negativo em R\$ 34,9 milhões, devido aos prejuízos acumulados de exercícios anteriores.





**Escritório Curitiba | PR**

Avenida Iguaçu, 2820 | Sala 1001

80.240-031

(41) 3156.3123

**Escritório São Paulo | SP**

Av. Engenheiro Luiz Carlos Berini, 105 Sala 506

04.571-010

(11) 3171.3669

**Escritório Blumenau | SC**

Rua. Dr. Amadeu da Luz, 100 | Sala 101

89.010-160

(47) 3042.1259

[credibilita.adv.br](http://credibilita.adv.br)

[contato@credibilita.adv.br](mailto:contato@credibilita.adv.br)

