



AO DOUTO JUIZ DE DIREITO DA VARA CÍVEL DA COMARCA DE AMPÉRE - ESTADO DO PARANÁ

Processo nº 0000374-58.2019.8.16.0186

**CREDIBILITÄ ADMINISTRAÇÃO JUDICIAL E SERVIÇOS LTDA.**, nomeada Administradora Judicial no processo supracitado, de Recuperação Judicial, em que são recuperandas **IORELLO & SANGALI LTDA. e IORELLO & SILVA LTDA**, vem, respeitosamente, à presença de Vossa Excelência, em atenção ao art. 22, II, “c”, da Lei 11.101/2005, requer a juntada do relatório mensal das atividades das “Recuperandas”.

O relatório, denominado “Relatório Mensal de Atividades - RMA”, foi elaborado com as informações quantitativas e qualitativas fornecidas pelas Recuperandas, considerando como mês de referência março de 2021.

Nestes termos, pede deferimento.

Ampére/PR, 11 de maio de 2021.

Alexandre Correa Nasser de Melo  
OAB/PR 38.515

Ricardo Andraus  
OAB/PR 31.177



**RMA** Relatório  
Mensal de  
Atividades



Recuperação Judicial da(s) Empresa(s):  
**FIORIELLO & SANGALI LTDA.**

Competência: março de 2021



PROJUDI - Processo: 0000374-58.2019.8.16.0186 - Ref. mov. 734.2 - Assinado digitalmente por Alexandre Correa Nasser de Melo  
11/05/2021: JUNTADA DE PETIÇÃO DE MANIFESTAÇÃO DA PARTE. Arq: Relatório Mensal de Atividades Março de 2021



Documento assinado digitalmente, conforme MP nº 2.200-2/2001, Lei nº 11.419/2006, resolução do Projudi, do TJPR/OE  
Validação deste em <https://projudi.tjpr.jus.br/projudi/> - Identificador: PJVXU T8Y8Y FDTTA S55MU

## CONSIDERAÇÕES INICIAIS

Excelentíssimo Senhor Doutor Juiz Substituto da Vara Cível da Comarca de Ampére - PR

Processo nº 0000374-58.2019.8.16.0186

A Credibilità – Administrações Judiciais, nomeada Administradora Judicial, vem, respeitosamente, à presença de Vossa Excelência, apresentar o relatório mensal das atividades das “Recuperandas”:

- FIORELLO & SANGALI LTDA;
- FIORELLO & SILVA LTDA.

Este relatório, denominado “*Relatório Mensal de Atividades - RMA*” foi elaborado com as informações quantitativas e qualitativas fornecidas pelas Recuperandas, contemplando as análises do mês de março de 2021, conforme solicitações desta Administradora Judicial.

Tem como objetivo:

- Fornecer informações sobre as atividades econômicas das Recuperandas;
- Apresentar informações financeiras e econômicas.

Com relação às informações contidas neste documento, a Administradora Judicial fica à disposição para prestar esclarecimentos ou informações adicionais.

Atenciosamente,

Credibilità Administrações Judiciais



## GLOSSÁRIO

**AC** - Ativo Circulante

**ACF** - Ativo Circulante Financeiro

**ACO** - Ativo Circulante Operacional

**A.H.** – Análise Horizontal

**AJ** - Administrador Judicial

**ANC** - Ativo Não Circulante

**A.V.** – Análise Vertical

**BP** - Balanço Patrimonial

**DRE** - Demonstrativo de Resultado do Exercício

**EBITDA** - Earnings Before Interest, Taxes, Depreciation and Amortization Ou Lucro

Antes dos Juros, Impostos, Depreciação e Amortização.

**IFs** - Instituições Financeiras

**LL** - Lucro Líquido

**LO** - Lucro Operacional

**PC** - Passivo Circulante

**PCF** - Passivo Circulante Financeiro

**PCO** - Passivo Circulante Operacional

**PL** - Patrimônio Líquido

**PNC** - Passivo Não Circulante

**RJ** - Recuperação Judicial

**RL** - Receita Líquida

**ROL** - Receita Operacional Líquida ou Receita Líquidas de Vendas



## ÍNDICE

<b>1</b>	<b>INFORMAÇÕES GERAIS DAS RECUPERANDAS .....</b>	<b>4</b>
1.1	QUADRO SOCIETÁRIO E ATIVIDADE .....	4
1.2	ANÁLISE DO FATURAMENTO BRUTO .....	6
1.3	EVOLUÇÃO DO QUADRO DE COLABORADORES.....	7
1.4	PASSIVO SUJEITO A RECUPERAÇÃO JUDICIAL .....	8
<b>2</b>	<b>DEMONSTRAÇÕES FINANCEIRAS.....</b>	<b>9</b>
2.1	DEMONSTRAÇÕES FINANCEIRAS – FIORELLO & SANGALI.....	10
2.2	DEMONSTRAÇÕES FINANCEIRAS – FIORELLO & SILVA .....	13



# 1 INFORMAÇÕES GERAIS DAS RECUPERANDAS

## 1.1 Quadro societário e atividade

### 1.1.1 FIORELLO & SANGALI LTDA – CNPJ: 07.660.055/0001-77

<b>NOMES</b>	<b>QUOTAS</b>	<b>R\$ CAPITAL</b>	<b>%</b>
JÚLIO CÉZAR FIORELLO	6.000	600.000,00	<b>60%</b>
SANDRO LUIZ SANGALI	4.000	400.000,00	<b>40%</b>
<b>TOTAL</b>	<b>10.000</b>	<b>1.000.000,00</b>	<b>100%</b>

Dados retirados de: PROJUDI - Processo: 0000374-58.2019.8.16.0186 - Ref. mov. 1.1

#### CÓDIGO E DESCRIÇÃO DA ATIVIDADE ECONÔMICA PRINCIPAL

31.01-2-00 - Fabricação de móveis com predominância de madeira

#### CÓDIGO E DESCRIÇÃO DAS ATIVIDADES ECONÔMICAS SECUNDÁRIAS

47.54-7-01 - Comércio varejista de móveis

49.30-2-02 - Transporte rodoviário de carga, exceto produtos perigosos e mudanças, intermunicipal, interestadual e internacional.



## 1.1.2 SANGALI &amp; SILVA LTDA – CNPJ: 10.608.783/0001-44

<b>NOMES</b>	<b>QUOTAS</b>	<b>R\$ CAPITAL</b>	<b>%</b>
GARDILIANE SANGALI	2.500	2.500,00	<b>5%</b>
IVANIA SIMONETTO FIORELLO	47.500	47.500,00	<b>95%</b>
<b>TOTAL</b>	<b>50.000</b>	<b>50.000,00</b>	<b>100%</b>

Dados retirados de: PROJUDI - Processo: 0000374-58.2019.8.16.0186 - Ref. mov. 1.1

## CÓDIGO E DESCRIÇÃO DA ATIVIDADE ECONÔMICA PRINCIPAL

31.01-2-00 - Fabricação de móveis com predominância de madeira

## CÓDIGO E DESCRIÇÃO DAS ATIVIDADES ECONÔMICAS SECUNDÁRIAS

47.54-7-01 - Comércio varejista de móveis (Dispensada \*)

49.30-2-02 - Transporte rodoviário de carga, exceto produtos perigosos e mudanças, intermunicipal, interestadual e internacional



## 1.2 Análise do Faturamento Bruto

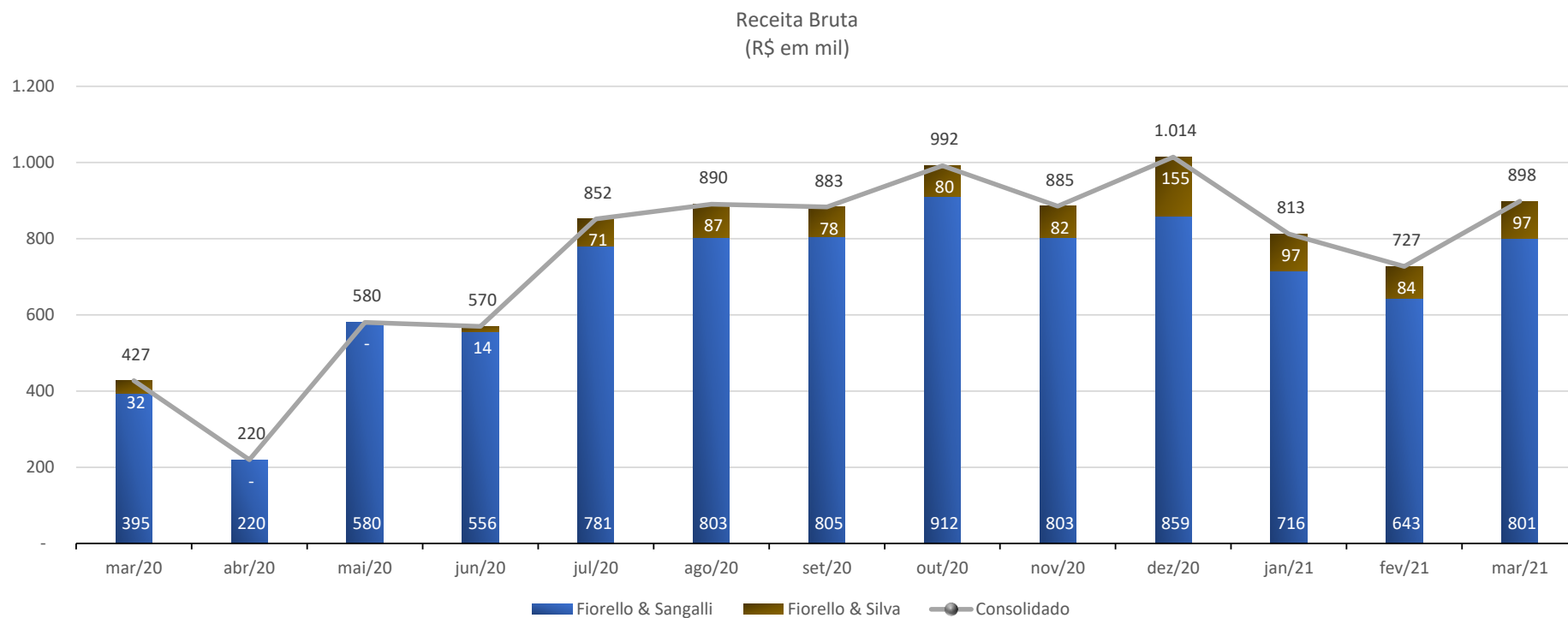

### Nota de esclarecimento e análise

- Os relatórios contábeis da empresa demonstram o faturamento bruto consolidado do grupo no valor de R\$ 898 mil;
- Destaca-se que o faturamento da empresa Fiorello & Silva é exclusivamente à empresa Fiorello & Sangalli.





### 1.3 Evolução do Quadro de Colaboradores

Evolução Colaboradores CLT Grupo Fiorello

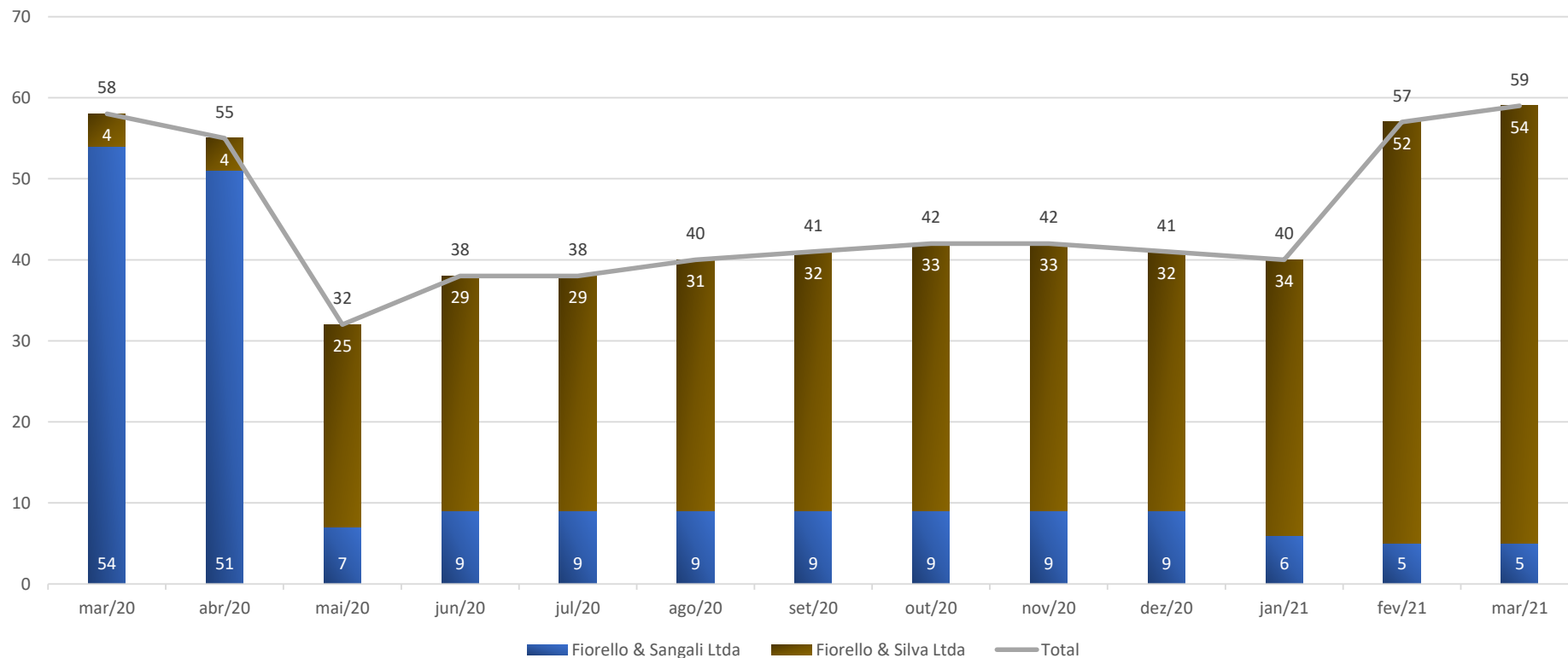

No mês de março de 2021 o grupo empregou 59 colaboradores.

A empresa Sangali apresenta 5 colaboradores, e a Silva, realizou a contratação de 2 colaboradores, totalizando 54 funcionários.



## 1.4 Passivo Sujeito a Recuperação Judicial

Em 21/03/2019 as Recuperandas juntaram aos autos (mov. 1.50) a Lista de Credores (“1ª Lista de Credores”). A dívida expressa na 1ª Lista de Credores Totalizava R\$ 10.763.126,66, com 57 credores relacionados.

Em 16/09/2019 houve retificação da lista, juntando aos autos (Mov. 187.2) a Lista de Credores (“2ª Lista de Credores). A dívida expressa na 2ª Lista de Credores totaliza R\$ 5.609.135,88 com 56 credores relacionados.

Classes	Credores	Valor em R\$
Classe I - Trabalhista	7	16.527,99
Classe II - Garantia Real	0	0,00
Classe III - Quirografário	36	5.485.427,26
Classe IV - ME e EPP	13	107.180,63
<b>Total Geral</b>	<b>56</b>	<b>5.609.135,88</b>

### Nota de esclarecimento e análise

O quadro de credores não sofreu qualquer alteração desde a publicação da lista do Administrador Judicial, conforme preconiza o art. 7º da Lei 11.101/05.



## 2 DEMONSTRAÇÕES FINANCEIRAS

- Fiorello & Sangali
  - Demonstrativo de Resultados
  - Balanço Patrimonial
  
- Fiorello & Silva
  - Demonstrativo de Resultados
  - Balanço Patrimonial



## 2.1 Demonstrações Financeiras – Fiorello & Sangali

### 2.1.1 Demonstrativo de Resultado

Fiorello & Sangali Ltda

Em R\$ em milhares

DEMONSTRAÇÃO DE RESULTADO DO EXERCÍCIO	mar/20	abr/20	mai/20	jun/20	jul/20	ago/20	set/20	out/20	nov/20	dez/20	jan/21	fev/21	mar/21	Variação Mês Anterior	
														mar/21-fev/21	Var.%
(+) Receita Operacional Bruta	395,2	219,7	580,4	555,6	780,6	803,0	804,6	911,6	803,4	859,2	715,6	643,1	801,4	158,3	24,6%
(-) Deduções	(127,9)	(89,7)	(140,6)	(143,5)	(161,2)	(193,5)	(160,0)	(297,4)	(193,7)	(225,4)	(168,4)	(158,3)	(214,5)	(56,2)	35,5%
(=) Receita Operacional Líquida (ROL)	267,3	130,0	439,7	412,1	619,4	609,5	644,6	614,3	609,8	633,8	547,3	484,8	586,8	102,1	21,1%
(-) Custos	(223,4)	(59,5)	(165,4)	(159,6)	(390,7)	(409,4)	(413,0)	(379,8)	(395,9)	(404,4)	(347,2)	(343,7)	(473,3)	(129,6)	37,7%
% Custos sobre ROL	-83,6%	-45,8%	-37,6%	-38,7%	-63,1%	-67,2%	-64,1%	-61,8%	-64,9%	-63,8%	-63,4%	-70,9%	-80,6%		
(=) Resultado Bruto	43,9	70,4	274,4	252,6	228,7	200,1	231,7	234,4	213,9	229,4	200,1	141,1	113,6	(27,5)	-19,5%
% Resultado Bruto sobre ROL	16,4%	54,2%	62,4%	61,3%	36,9%	32,8%	35,9%	38,2%	35,1%	36,2%	36,6%	29,1%	19,4%		
(-) Despesas Operacionais	(341,6)	(195,0)	(241,4)	(172,7)	(176,6)	(138,7)	(156,9)	(158,3)	(164,5)	(186,8)	(169,8)	(144,2)	(150,0)	(5,8)	4,1%
Despesas com Pessoal	(177,1)	(82,0)	(99,1)	(18,5)	(23,7)	(8,9)	(10,0)	(8,9)	(12,3)	(29,3)	(8,9)	(3,6)	0,8	4,4	-121,6%
Impostos, taxas e contribuições	(0,0)	(0,0)	(1,2)	(1,7)	(3,0)	(1,0)	(1,0)	(1,0)	(1,0)	(2,0)	(11,9)	(2,1)	(1,5)	0,6	-29,0%
Despesas gerais	(163,5)	(112,0)	(141,1)	(152,5)	(149,9)	(128,8)	(145,9)	(148,4)	(151,2)	(155,6)	(149,0)	(138,5)	(149,3)	(10,9)	7,9%
Outras despesas operacionais	(1,0)	(1,0)	0,0	0,0	0,0	0,0	0,0	0,0	0,0	0,0	0,0	0,0	0,0	0,0	0,0%
(+) Outras Receitas Operacionais	0,0	0,0	0,0	0,0	0,0	0,0	0,3	0,0	0,0	0,0	0,0	0,0	0,0	0,0	0,0%
(=) Result. antes Receitas Desp. Financeiras	(297,7)	(124,6)	32,9	79,8	52,1	61,5	75,1	76,1	49,4	42,5	30,3	(3,1)	(36,5)	(33,3)	1064,7%
% Result. antes Receitas Desp. Financeiras sobre ROL	-111,4%	-95,9%	7,5%	19,4%	8,4%	10,1%	11,7%	12,4%	8,1%	6,7%	5,5%	-0,6%	-6,2%	(0,1)	862,1%
(+/-) Resultado Financeiro	(12,1)	(17,8)	(23,6)	(27,0)	(20,1)	(12,3)	(22,5)	(22,9)	(19,1)	(13,5)	(11,9)	(18,6)	(22,4)	(3,8)	20,7%
Receitas Financeiras	1,1	1,3	2,1	1,2	2,5	0,6	(0,0)	0,7	0,6	3,7	0,8	0,0	1,7	1,6	3546,4%
Despesas Financeiras	(13,2)	(19,1)	(25,8)	(28,3)	(22,6)	(12,9)	(22,5)	(23,6)	(19,7)	(17,2)	(12,7)	(18,6)	(24,1)	(5,5)	29,3%
(+) Outras Receitas não Operacionais	0,0	0,0	0,0	0,0	0,0	0,0	0,0	0,0	0,0	0,0	0,0	0,0	0,0	0,0	0,0%
(+) IRPJ e CSLL	0,0	0,0	0,0	0,0	0,0	0,0	0,0	0,0	0,0	0,0	(3,3)	0,0	0,0	0,0	0,0%
(=) Resultado Líquido do Exercício	(309,8)	(142,4)	9,3	52,8	32,1	49,1	52,6	53,3	30,3	29,0	15,1	(21,7)	(58,9)	(37,2)	171,2%
% Resultado Líquido do Exercício sobre ROL	-115,9%	-109,6%	2,1%	12,8%	5,2%	8,1%	8,2%	8,7%	5,0%	4,6%	2,8%	-4,5%	-10,0%		

#### Nota de esclarecimento e análise

- No mês em análise a Receita Operacional Líquida atingiu o valor de R\$ 586,8 mil, acréscimo de +21,1% quando comparado ao mês anterior;
- O Custo representou -80,6% do ROL do período em análise;
- O Resultado Bruto apresentou, Lucro Bruto representando 19,5% da ROL;
- As Despesas Operacionais mantiveram-se similares aos meses anteriores;
- Diante de toda apuração supra, após aplicar as variações do resultado financeiro e receitas não operacionais, chega-se ao Resultado Líquido do Exercício, negativo em -R\$ 58,9 mil.



## 2.1.2 Balanço Patrimonial (Ativo)

### Fiorello & Sangali Ltda

Em R\$ em milhares

ATIVO	mar/20	abr/20	mai/20	jun/20	jul/20	ago/20	set/20	out/20	nov/20	dez/20	jan/21	fev/21	mar/21	Variação Mês Anterior	
														mar/21-fev/21	Var.%
<b>ATIVO CIRCULANTE</b>	<b>9.643,6</b>	<b>9.382,6</b>	<b>9.551,7</b>	<b>9.879,5</b>	<b>10.122,6</b>	<b>10.035,4</b>	<b>10.225,8</b>	<b>10.468,9</b>	<b>10.571,5</b>	<b>10.446,1</b>	<b>10.449,3</b>	<b>10.550,1</b>	<b>10.758,0</b>	<b>207,9</b>	<b>2,0%</b>
% sobre ATIVO TOTAL	79,1%	78,9%	79,5%	80,3%	80,9%	81,0%	81,5%	82,1%	82,4%	82,3%	82,5%	82,9%	83,3%		
DISPONÍVEL	213,7	323,8	194,8	321,4	299,4	204,1	264,2	315,8	331,0	286,7	290,3	346,1	428,1	82,0	23,7%
CLIENTES	1.692,6	1.297,4	1.352,4	1.335,8	1.516,0	1.643,9	1.870,2	2.095,0	2.167,5	2.050,6	1.978,1	2.043,1	2.094,4	51,3	2,5%
OUTROS CRÉDITOS	3.871,4	3.921,5	4.093,9	4.243,0	4.404,2	4.295,9	4.312,8	4.275,7	4.267,9	4.132,1	4.162,4	4.103,7	4.280,4	176,6	4,3%
ESTOQUE	3.019,4	3.009,0	3.093,2	3.176,6	3.093,3	3.095,9	2.995,4	3.011,5	3.046,9	3.223,3	3.270,2	3.275,0	3.181,8	(93,3)	-2,8%
DESPESAS PAGAS ANTECIPADAMENTE	846,5	830,9	817,5	802,7	809,8	795,6	783,2	770,8	758,4	753,3	748,3	782,1	773,3	(8,8)	-1,1%
<b>ATIVO NÃO-CIRCULANTE</b>	<b>2.542,1</b>	<b>2.509,2</b>	<b>2.460,2</b>	<b>2.419,3</b>	<b>2.383,7</b>	<b>2.359,9</b>	<b>2.326,9</b>	<b>2.288,0</b>	<b>2.261,9</b>	<b>2.249,5</b>	<b>2.217,2</b>	<b>2.183,3</b>	<b>2.149,1</b>	<b>(34,2)</b>	<b>-1,6%</b>
% sobre ATIVO TOTAL	20,9%	21,1%	20,5%	19,7%	19,1%	19,0%	18,5%	17,9%	17,6%	17,7%	17,5%	17,1%	16,7%		
REALIZÁVEL A LONGO PRAZO	102,4	102,3	102,1	63,0	68,2	85,3	93,1	95,1	109,8	130,1	138,7	145,6	152,2	6,6	4,6%
Tributos a recuperar	41,6	41,5	41,4	2,2	2,1	2,0	1,9	1,8	1,7	1,6	1,6	1,5	1,4	(0,1)	-4,8%
Depositos judiciais	60,6	60,6	60,6	60,6	65,9	83,1	91,0	93,1	107,9	128,3	136,9	143,9	150,6	6,7	4,7%
Outros créditos	0,2	0,2	0,2	0,2	0,2	0,2	0,2	0,2	0,2	0,2	0,2	0,2	0,2	0,0	8,2%
IMOBILIZADO	2.439,7	2.407,0	2.358,1	2.356,3	2.315,4	2.274,6	2.233,8	2.192,9	2.152,1	2.119,4	2.078,5	2.037,7	1.996,8	(40,8)	-2,0%
<b>TOTAL DO ATIVO</b>	<b>12.185,7</b>	<b>11.891,9</b>	<b>12.012,0</b>	<b>12.298,8</b>	<b>12.506,3</b>	<b>12.395,2</b>	<b>12.552,7</b>	<b>12.756,9</b>	<b>12.833,5</b>	<b>12.695,5</b>	<b>12.666,5</b>	<b>12.733,4</b>	<b>12.907,0</b>	<b>173,7</b>	<b>1,4%</b>

### Nota de esclarecimento e análise

- As contas do grupo Ativo Circulante apresentaram aumento 2% comparado ao mês anterior.
- O grupo de contas Ativo Não Circulante apresentou variação no período, com redução em -1,6%.
- O Ativo no período da análise apresentou aumento de 1,4% quando comparado ao mês anterior.



## 2.1.3 Balanço Patrimonial (Passivo)

Fiorello & Sangali Ltda

Em R\$ em milhares

PASSIVO E PATRIMÔNIO LÍQUIDO (PL)	mar/20	abr/20	mai/20	jun/20	jul/20	ago/20	set/20	out/20	nov/20	dez/20	jan/21	fev/21	mar/21	Variação Mês Anterior	
														mar/21-fev/21	Var. %
<b>PASSIVO CIRCULANTE</b>	<b>8.957,8</b>	<b>2.027,3</b>	<b>2.134,0</b>	<b>2.368,0</b>	<b>2.085,7</b>	<b>1.919,7</b>	<b>2.024,6</b>	<b>2.175,5</b>	<b>2.221,8</b>	<b>1.469,2</b>	<b>1.425,1</b>	<b>1.513,7</b>	<b>1.746,2</b>	<b>232,6</b>	<b>15,4%</b>
% sobre TOTAL DO PASSIVO E PATRIMÔNIO LÍQUIDO	73,5%	17,0%	17,8%	19,3%	16,7%	15,5%	16,1%	17,1%	17,3%	11,6%	11,3%	11,9%	13,5%		
EMPRÉSTIMOS E FINANCIAMENTOS	5.935,9	1.419,6	1.493,6	1.686,6	1.406,1	1.263,9	1.385,7	1.596,2	1.595,7	851,6	750,1	842,1	1.108,4	266,3	31,6%
FORNECEDORES	2.608,7	198,3	244,0	334,9	325,7	316,4	323,6	266,6	290,0	269,8	326,5	282,5	275,0	(7,6)	-2,7%
OBRIGAÇÕES TRIBUTÁRIAS	71,5	76,5	87,9	90,7	95,2	101,0	90,3	96,5	60,5	86,4	92,0	94,6	91,4	(3,2)	-3,4%
OBRIGAÇÕES TRABALHISTA E PREVIDENCIÁRIA	251,6	247,1	207,3	175,3	168,3	152,7	151,7	152,4	158,2	146,1	145,9	141,3	133,0	(8,3)	-5,9%
OUTRAS OBRIGAÇÕES	90,1	85,8	101,1	80,5	90,5	85,6	73,4	63,8	117,4	115,3	110,6	153,1	138,5	(14,7)	-9,6%
<b>PASSIVO NÃO-CIRCULANTE</b>	<b>4.558,0</b>	<b>11.337,0</b>	<b>11.341,1</b>	<b>11.341,1</b>	<b>11.798,9</b>	<b>11.804,6</b>	<b>11.804,6</b>	<b>11.804,6</b>	<b>11.804,6</b>	<b>12.390,3</b>	<b>12.390,3</b>	<b>12.390,3</b>	<b>12.390,3</b>	<b>0,0</b>	<b>0,0%</b>
% sobre TOTAL DO PASSIVO E PATRIMÔNIO LÍQUIDO	37,4%	95,3%	94,4%	92,2%	94,3%	95,2%	94,0%	92,5%	92,0%	97,6%	97,8%	97,3%	96,0%		
EMPRÉSTIMOS E FINANCIAMENTOS	3.815,4	8.208,5	8.208,5	8.208,5	8.666,2	8.671,5	8.671,5	8.671,5	8.671,5	9.302,1	9.302,1	9.302,1	9.302,1	0,0	0,0%
FORNECEDORES	0,0	2.386,0	2.390,0	2.390,0	2.390,0	2.390,5	2.390,5	2.390,5	2.390,5	2.390,5	2.390,5	2.390,5	2.390,5	0,0	0,0%
OBRIGAÇÕES TRIBUTÁRIAS	742,6	742,6	742,6	742,6	742,6	742,6	742,6	742,6	742,6	697,7	697,7	697,7	697,7	0,0	0,0%
<b>PATRIMÔNIO LÍQUIDO</b>	<b>(1.330,0)</b>	<b>(1.472,4)</b>	<b>(1.463,1)</b>	<b>(1.410,3)</b>	<b>(1.378,2)</b>	<b>(1.329,1)</b>	<b>(1.276,5)</b>	<b>(1.223,3)</b>	<b>(1.193,0)</b>	<b>(1.164,0)</b>	<b>(1.148,9)</b>	<b>(1.170,6)</b>	<b>(1.229,5)</b>	<b>(58,9)</b>	<b>5,0%</b>
% sobre TOTAL DO PASSIVO E PATRIMÔNIO LÍQUIDO	-10,9%	-12,4%	-12,2%	-11,5%	-11,0%	-10,7%	-10,2%	-9,6%	-9,3%	-9,2%	-9,1%	-9,2%	-9,5%		
CAPITAL SOCIAL	1.000,0	1.000,0	1.000,0	1.000,0	1.000,0	1.000,0	1.000,0	1.000,0	1.000,0	1.000,0	1.000,0	1.000,0	1.000,0	0,0	0,0%
LUCROS OU PREJUÍZOS ACUMULADOS	(1.944,7)	(1.944,7)	(1.944,7)	(1.944,7)	(1.944,7)	(1.944,7)	(1.944,7)	(1.944,7)	(1.944,7)	(1.944,7)	(2.164,0)	(2.164,0)	(2.164,0)	0,0	0,0%
RESULTADO DO EXERCÍCIO	(385,3)	(527,7)	(518,4)	(465,6)	(433,5)	(384,4)	(331,8)	(278,5)	(248,3)	(219,3)	15,1	(6,6)	(65,5)	(58,9)	888,9%
<b>TOTAL DO PASSIVO E PATRIMÔNIO LÍQUIDO</b>	<b>12.185,7</b>	<b>11.891,9</b>	<b>12.012,0</b>	<b>12.298,8</b>	<b>12.506,3</b>	<b>12.395,2</b>	<b>12.552,7</b>	<b>12.756,9</b>	<b>12.833,5</b>	<b>12.695,5</b>	<b>12.666,5</b>	<b>12.733,4</b>	<b>12.907,0</b>	<b>173,7</b>	<b>1,4%</b>

### Nota de esclarecimento e análise

- No mês em análise o Passivo Circulante aumentou em +15,4%;
- O Passivo Não Circulante não apresentou variação;
- A variação no Patrimônio Líquido ocorre pelo resultado líquido do exercício apresentado no DRE.



## 2.2 Demonstrações Financeiras – Fiorello & Silva

### 2.2.1 Demonstrativo de Resultado

Fiorello & Silva Ltda

Em R\$ em milhares

DEMONSTRAÇÃO DE RESULTADO DO EXERCÍCIO	mar/20	abr/20	mai/20	jun/20	jul/20	ago/20	set/20	out/20	nov/20	dez/20	jan/21	fev/21	mar/21	Variação Mês Anterior	
														mar/21-fev/21	Var. %
(+) Receita Operacional Bruta	32,1	0,0	0,0	14,3	71,4	87,4	78,4	80,0	81,9	155,0	97,0	84,0	97,0	13,0	15,5%
(-) Deduções	(2,3)	0,0	0,0	(0,8)	(3,6)	(4,4)	(4,3)	(4,5)	(4,8)	(9,7)	(6,5)	(6,0)	(7,0)	(1,1)	17,8%
(=) Receita Operacional Líquida (ROL)	29,7	0,0	0,0	13,4	67,9	83,0	74,0	75,5	77,1	145,3	90,5	78,0	90,0	11,9	15,3%
(-) (-) Custos	0,0	0,0	0,0	(6,4)	(2,3)	0,0	0,0	0,0	0,0	0,0	0,0	0,0	0,0	0,0	0,0%
% Custos sobre ROL	0,0%	0,0%	0,0%	-47,7%	-3,4%	0,0%	0,0%	0,0%	0,0%	0,0%	0,0%	0,0%	0,0%	0,0%	
(=) Resultado Bruto	29,7	0,0	0,0	7,0	65,6	83,0	74,0	75,5	77,1	145,3	90,5	78,0	90,0	11,9	15,3%
% Resultado Bruto sobre ROL	100,0%	0,0%	0,0%	52,3%	96,6%	100,0%	100,0%	100,0%	100,0%	100,0%	100,0%	100,0%	100,0%		
(-) Despesas Administrativo	(81,3)	(18,7)	(86,1)	(79,3)	(80,1)	(89,5)	(90,4)	(91,1)	(94,7)	(75,2)	(85,3)	(96,3)	(133,7)	(37,4)	38,8%
Despesas com pessoal	(75,5)	(10,7)	(79,6)	(72,6)	(73,8)	(83,1)	(84,0)	(83,6)	(88,3)	(69,4)	(79,0)	(90,2)	(123,1)	(33,0)	36,6%
Impostos, taxas e contribuições	(0,1)	(0,2)	0,0	(0,2)	0,0	0,0	0,0	(0,0)	0,0	0	0	0	0	0,0	0,0%
Despesas gerais	(5,6)	(7,7)	(6,5)	(6,4)	(6,3)	(6,4)	(6,4)	(7,5)	(6,4)	(5,9)	(6,3)	(6,1)	(10,5)	(4,4)	71,5%
(=) Result. antes Receitas Desp. Financ.	(51,5)	(18,7)	(86,1)	(72,2)	(14,6)	(6,5)	(16,4)	(15,6)	(17,6)	70,0	5,2	(18,3)	(43,7)	(25,4)	139,1%
% Result. antes Receitas Desp. Financ. sobre ROL	-173,3%	0,0%	0,0%	-537,9%	-21,5%	-7,9%	-22,2%	-20,7%	-22,9%	48,2%	5,7%	-23,4%	-48,6%		
(+/-) Resultado Financeiro	(0,1)	(0,4)	(0,1)	(0,3)	(0,2)	(0,2)	(0,2)	(0,2)	(0,3)	(0,5)	(0,2)	(0,2)	(0,2)	0,0	-2,1%
Receitas Financeiras	0,0	0,0	0,0	0,0	0,0	0,0	0,0	0,0	0,0	0,0	0,0	0,0	0,0	0,0	0,0%
Despesas Financeiras	(0,1)	(0,4)	(0,1)	(0,3)	(0,2)	(0,2)	(0,2)	(0,2)	(0,3)	(0,5)	(0,2)	(0,2)	(0,2)	0,0	-2,1%
(+) Receitas não operacionais	0,0	0,0	0,0	0,0	0,0	0,0	0,0	0,0	0,0	0,0	0,0	0,0	0,0	0,0	0,0%
(=) Resultado Líquido do Exercício	(51,7)	(19,1)	(86,2)	(72,5)	(14,8)	(6,7)	(16,6)	(15,8)	(17,9)	69,6	5,0	(18,5)	(43,9)	(25,4)	137,6%
% Resultado Líquido do Exercício sobre ROL	-173,8%	0,0%	0,0%	-539,9%	-21,8%	-8,1%	-22,4%	-21,0%	-23,2%	47,9%	5,5%	-23,7%	-48,8%		

#### Nota de esclarecimento e análise

- No mês em referência, a Receita Operacional Líquida atingiu o valor de R\$ 90,0 mil. Comparado ao mês anterior, no mês corrente, a empresa apresentou um aumento de +15,3%;
- As Despesas Operacionais mantiveram-se similares aos meses anteriores, exceto pelo aumento de, aproximadamente, R\$ 37 mil na conta de salários e ordenados, reflexo da movimentação de funcionários (contratação, demissão, horas extras);
- O Resultado Líquido do Exercício em março de 2021 finda em -R\$ 43,9 mil.



## 2.2.2 Balanço Patrimonial (Ativo)

Fiorello & Silva Ltda  
 Em R\$ em milhares

ATIVO	mar/20	abr/20	mai/20	jun/20	jul/20	ago/20	set/20	out/20	nov/20	dez/20	jan/21	fev/21	mar/21	Variação Mês Anterior	
														mar/21-fev/21	Var. %
<b>ATIVO CIRCULANTE</b>	<b>78,0</b>	<b>89,0</b>	<b>103,3</b>	<b>132,6</b>	<b>145,2</b>	<b>138,5</b>	<b>131,3</b>	<b>136,0</b>	<b>158,4</b>	<b>140,3</b>	<b>132,0</b>	<b>135,5</b>	<b>135,5</b>	<b>(0,1)</b>	<b>-0,1%</b>
% sobre ATIVO TOTAL	16,6%	18,7%	21,3%	26,0%	28,1%	27,4%	26,7%	27,7%	31,1%	28,9%	27,9%	28,8%	29,1%		
DISPONÍVEL	8,2	7,6	7,5	1,2	4,6	2,7	1,7	6,5	4,2	6,0	2,5	6,0	4,6	(1,4)	-24,0%
OUTROS CRÉDITOS	69,8	81,4	95,8	114,5	120,3	120,3	120,3	120,3	145,0	125,0	120,3	120,3	121,7	1,4	1,1%
CLIENTES	0,0	0,0	0,0	14,3	11,1	6,3	0,0	0,0	0,0	0,0	0,0	0,0	0,0	0,0	0,0%
ESTOQUE	0,0	0,0	0,0	2,6	9,2	9,2	9,2	9,2	9,2	9,2	9,2	9,2	9,2	0,0	0,0%
<b>ATIVO NÃO-CIRCULANTE</b>	<b>392,4</b>	<b>387,2</b>	<b>382,0</b>	<b>376,8</b>	<b>371,6</b>	<b>366,4</b>	<b>361,2</b>	<b>355,9</b>	<b>350,7</b>	<b>345,5</b>	<b>340,3</b>	<b>335,1</b>	<b>329,9</b>	<b>(5,2)</b>	<b>-1,6%</b>
% sobre ATIVO TOTAL	83,4%	81,3%	78,7%	74,0%	71,9%	72,6%	73,3%	72,3%	68,9%	71,1%	72,1%	71,2%	70,9%		
ATIVO REALIZÁVEL A LONGO PRAZO	2,5	2,5	2,5	2,5	2,5	2,5	2,5	2,5	2,5	2,5	2,5	2,5	2,5	0,0	0,0%
IMOBILIZADO	390,0	384,8	379,6	374,3	369,1	363,9	358,7	353,5	348,3	343,1	337,9	332,6	327,4	(5,2)	-1,6%
<b>TOTAL DO ATIVO</b>	<b>470,4</b>	<b>476,2</b>	<b>485,3</b>	<b>509,4</b>	<b>516,8</b>	<b>504,9</b>	<b>492,4</b>	<b>492,0</b>	<b>509,1</b>	<b>485,8</b>	<b>472,3</b>	<b>470,6</b>	<b>465,3</b>	<b>(5,3)</b>	<b>-1,1%</b>

### Nota de esclarecimento e análise

- O grupo de contas do Ativo Circulante comparado ao mês anterior apresentou o mesmo valor;
- O Ativo Não Circulante teve queda de -1,6% comparado com o mês anterior;
- O Ativo no mês corrente resulta em R\$ 465,3 mil.





## 2.2.3 Balanço Patrimonial (Passivo)

Fiorello & Silva Ltda  
Em R\$ em milhares

PASSIVO E PATRIMÔNIO LÍQUIDO	mar/20	abr/20	mai/20	jun/20	jul/20	ago/20	set/20	out/20	nov/20	dez/20	jan/21	fev/21	mar/21	Variação Mês Anterior	
														mar/21-fev/21	Var. %
<b>PASSIVO CIRCULANTE</b>	<b>1.039,5</b>	<b>1.064,4</b>	<b>1.108,4</b>	<b>1.204,9</b>	<b>1.096,9</b>	<b>1.091,7</b>	<b>1.095,8</b>	<b>1.111,2</b>	<b>1.146,3</b>	<b>1.053,4</b>	<b>1.034,9</b>	<b>1.051,7</b>	<b>1.090,3</b>	<b>38,6</b>	<b>3,7%</b>
% sobre TOTAL DO PASSIVO E PATRIMÔNIO LÍQUIDO	221,0%	223,5%	228,4%	236,5%	212,2%	216,2%	222,5%	225,9%	225,1%	216,8%	219,1%	223,5%	234,3%		
EMPRÉSTIMOS E FINANCIAMENTOS	129,4	142,2	105,8	124,2	0,0	0,0	0,0	0,0	0,0	0,0	0,0	0,0	0,0	0,0	0,0%
FORNECEDORES	5,3	5,0	5,6	7,3	6,4	4,7	4,7	6,0	5,2	3,9	4,1	3,8	4,6	0,8	19,8%
OBRIGAÇÕES TRIBUTÁRIAS	9,1	6,9	7,0	7,9	10,1	11,7	12,3	10,7	10,8	15,8	13,0	13,7	14,9	1,2	8,8%
OBRIGAÇÕES TRABALHISTA E PREVIDENCIÁRIA	54,6	41,5	99,3	106,6	123,9	147,3	161,4	171,6	189,6	109,0	120,2	143,6	192,5	48,9	34,0%
OUTRAS OBRIGAÇÕES	841,1	868,6	890,7	959,0	956,4	928,1	917,4	923,0	940,7	924,7	897,7	890,6	878,3	(12,2)	-1,4%
<b>PASSIVO NÃO-CIRCULANTE</b>	<b>55,6</b>	<b>55,6</b>	<b>107,0</b>	<b>107,0</b>	<b>237,2</b>	<b>237,2</b>	<b>237,2</b>	<b>237,2</b>	<b>237,2</b>	<b>237,2</b>	<b>237,2</b>	<b>237,2</b>	<b>237,2</b>	<b>0,0</b>	<b>0,0%</b>
% sobre TOTAL DO PASSIVO E PATRIMÔNIO LÍQUIDO	11,8%	11,7%	22,0%	21,0%	45,9%	47,0%	48,2%	48,2%	46,6%	48,8%	50,2%	50,4%	51,0%		
EMPRÉSTIMOS E FINANCIAMENTOS	55,6	55,6	106,5	106,5	106,5	106,5	106,5	106,5	106,5	106,5	106,5	106,5	106,5	0,0	0,0%
FORNECEDORES	0,0	0,0	0,5	0,5	130,7	130,7	130,7	130,7	130,7	130,7	130,7	130,7	130,7	0,0	0,0%
<b>PATRIMÔNIO LÍQUIDO</b>	<b>(624,7)</b>	<b>(643,7)</b>	<b>(730,0)</b>	<b>(802,5)</b>	<b>(817,3)</b>	<b>(824,0)</b>	<b>(840,6)</b>	<b>(856,4)</b>	<b>(874,3)</b>	<b>(804,8)</b>	<b>(799,8)</b>	<b>(818,3)</b>	<b>(862,2)</b>	<b>(43,9)</b>	<b>5,4%</b>
% sobre TOTAL DO PASSIVO E PATRIMÔNIO LÍQUIDO	-132,8%	-135,2%	-150,4%	-157,5%	-158,1%	-163,2%	-170,7%	-174,1%	-171,7%	-165,7%	-169,3%	-173,9%	-185,3%		
CAPITAL SOCIAL	50,0	50,0	50,0	50,0	50,0	50,0	50,0	50,0	50,0	50,0	50,0	50,0	50,0	0,0	0,0%
LUCROS OU PREJUÍZOS ACUMULADOS	(601,5)	(601,5)	(601,5)	(601,5)	(601,5)	(601,5)	(601,5)	(601,5)	(601,5)	(601,5)	(854,8)	(854,8)	(854,8)	0,0	0,0%
RESULTADO DO EXERCÍCIO	(73,2)	(92,3)	(178,5)	(251,0)	(265,8)	(272,5)	(289,1)	(304,9)	(322,9)	(253,3)	5,0	(13,5)	(57,4)	(43,9)	325,3%
<b>TOTAL DO PASSIVO E PATRIMÔNIO LÍQUIDO</b>	<b>470,4</b>	<b>476,2</b>	<b>485,3</b>	<b>509,4</b>	<b>516,8</b>	<b>504,9</b>	<b>492,4</b>	<b>492,0</b>	<b>509,1</b>	<b>485,8</b>	<b>472,3</b>	<b>470,6</b>	<b>465,3</b>	<b>(5,3)</b>	<b>-1,1%</b>

### Nota de esclarecimento e análise

- O grupo de contas do Passivo Circulante apresentou variação positiva em +R\$ 38,6 mil;
- O Passivo Não Circulante não houve variação, mantendo o índice do mês passado;
- A conta Patrimônio Líquido, apresenta a variação gerada pelo resultado líquido do exercício apresentada no DRE.





#### Escritório Curitiba | PR

Avenida Iguaçu, 2820 | Sala 1001  
80.240-031  
(41) 3156.3123

#### Escritório São Paulo | SP

Av. Engenheiro Luiz Carlos Berini, 105 Sala 506  
04.571-010  
(11) 3171.3669

#### Escritório Blumenau | SC

Rua. Dr. Amadeu da Luz, 100 | Sala 101  
89.010-160  
(47) 3042-1259

[credibilita.adv.br](http://credibilita.adv.br)

[contato@credibilita.adv.br](mailto:contato@credibilita.adv.br)

