



AO DOUTO JUIZ DE DIREITO DA VARA CÍVEL DA COMARCA DE AMPÉRE -  
ESTADO DO PARANÁ

Processo nº 0000374-58.2019.8.16.0186

**CREDIBILITÄ ADMINISTRAÇÃO JUDICIAL E SERVIÇOS LTDA.**,  
nomeada Administradora Judicial no processo supracitado, de Recuperação  
Judicial, em que são recuperandas **IORELLO & SANGALI LTDA. e IORELLO  
& SILVA LTDA**, vem, respeitosamente, à presença de Vossa Excelência, em  
atenção ao art. 22, II, “c”, da Lei 11.101/2005, requer a juntada do relatório mensal  
das atividades das “Recuperandas”.

O relatório, denominado “Relatório Mensal de Atividades - RMA”, foi  
elaborado com as informações quantitativas e qualitativas fornecidas pelas  
Recuperandas, considerando como mês de referência março de 2022.

Nestes termos, pede deferimento.

Ampére/PR, 20 de maio de 2022.

Alexandre Correa Nasser de Melo  
OAB/PR 38.515

Ricardo Andraus  
OAB/PR 31.177



**RMA** Relatório  
Mensal de  
Atividades



Recuperação Judicial da(s) Empresa(s):  
**IORELLO & SANGALI LTDA**

Competência: março de 2022



Documento assinado digitalmente, conforme MP nº 2.200-2/2001, Lei nº 11.419/2006, resolução do Projudi, do TJPR/OE  
Validação deste em <https://projudi.tjpr.jus.br/projudi/> - Identificador: PJVWB EDSNH VAARA ZF9EA

## CONSIDERAÇÕES INICIAIS

Excelentíssimo Senhor Doutor Juiz Substituto da Vara Cível da Comarca de Ampére - PR

Processo n° 0000374-58.2019.8.16.0186

A Credibilità – Administrações Judiciais, nomeada Administradora Judicial, vem, respeitosamente, à presença de Vossa Excelência, apresentar o relatório mensal das atividades das “Recuperandas”:

- FIORELLO & SANGALI LTDA;
- FIORELLO & SILVA LTDA.

Este relatório, denominado “*Relatório Mensal de Atividades - RMA*” foi elaborado com as informações quantitativas e qualitativas fornecidas pelas Recuperandas, contemplando as análises do mês de **março de 2022**, conforme solicitações desta Administradora Judicial.

Tem como objetivo:

- Fornecer informações sobre as atividades econômicas das Recuperandas;
- Apresentar informações financeiras e econômicas.

Com relação às informações contidas neste documento, a Administradora Judicial fica à disposição para prestar esclarecimentos ou informações adicionais.

Atenciosamente,

Credibilità Administrações Judiciais



## GLOSSÁRIO

**AC** - Ativo Circulante

**ACF** - Ativo Circulante Financeiro

**ACO** - Ativo Circulante Operacional

**A.H.** – Análise Horizontal

**AJ** - Administrador Judicial

**ANC** - Ativo Não Circulante

**A.V.** – Análise Vertical

**BP** - Balanço Patrimonial

**DRE** - Demonstrativo de Resultado do Exercício

**EBITDA** - Earnings Before Interest, Taxes, Depreciation and Amortization Ou Lucro

Antes dos Juros, Impostos, Depreciação e Amortização.

**IFs** - Instituições Financeiras

**LL** - Lucro Líquido

**LO** - Lucro Operacional

**PC** - Passivo Circulante

**PCF** - Passivo Circulante Financeiro

**PCO** - Passivo Circulante Operacional

**PL** - Patrimônio Líquido

**PNC** - Passivo Não Circulante

**RJ** - Recuperação Judicial

**RL** - Receita Líquida

**ROL** - Receita Operacional Líquida ou Receita Líquidas de Vendas



# ÍNDICE

<b>1</b>	<b>INFORMAÇÕES GERAIS DAS RECUPERANDAS .....</b>	<b>4</b>
1.1	QUADRO SOCIETÁRIO E ATIVIDADE .....	4
1.2	ANÁLISE DO FATURAMENTO BRUTO .....	6
1.3	EVOLUÇÃO DO QUADRO DE COLABORADORES.....	7
1.4	PASSIVO SUJEITO A RECUPERAÇÃO JUDICIAL .....	8
<b>2</b>	<b>DEMONSTRAÇÕES FINANCEIRAS.....</b>	<b>9</b>
2.1	DEMONSTRAÇÕES FINANCEIRAS – FIORELLO & SANGALI.....	10
2.2	DEMONSTRAÇÕES FINANCEIRAS – FIORELLO & SILVA .....	13



# 1 INFORMAÇÕES GERAIS DAS RECUPERANDAS

## 1.1 Quadro societário e atividade

### 1.1.1 FIORELLO & SANGALI LTDA – CNPJ: 07.660.055/0001-77

<b>NOMES</b>	<b>QUOTAS</b>	<b>R\$ CAPITAL</b>	<b>%</b>
JÚLIO CÉZAR FIORELLO	6.000	600.000,00	<b>60%</b>
SANDRO LUIZ SANGALI	4.000	400.000,00	<b>40%</b>
<b>TOTAL</b>	<b>10.000</b>	<b>1.000.000,00</b>	<b>100%</b>

Dados retirados de: PROJUDI - Processo: 0000374-58.2019.8.16.0186 - Ref. mov. 1.1

#### CÓDIGO E DESCRIÇÃO DA ATIVIDADE ECONÔMICA PRINCIPAL

31.01-2-00 - Fabricação de móveis com predominância de madeira

#### CÓDIGO E DESCRIÇÃO DAS ATIVIDADES ECONÔMICAS SECUNDÁRIAS

47.54-7-01 - Comércio varejista de móveis

49.30-2-02 - Transporte rodoviário de carga, exceto produtos perigosos e mudanças, intermunicipal, interestadual e internacional.



### 1.1.2 SANGALI & SILVA LTDA – CNPJ: 10.608.783/0001-44

<b>NOMES</b>	<b>QUOTAS</b>	<b>R\$ CAPITAL</b>	<b>%</b>
GARDILIANE SANGALI	2.500	2.500,00	<b>5%</b>
IVANIA SIMONETTO FIORELLO	47.500	47.500,00	<b>95%</b>
<b>TOTAL</b>	<b>50.000</b>	<b>50.000,00</b>	<b>100%</b>

Dados retirados de: PROJUDI - Processo: 0000374-58.2019.8.16.0186 - Ref. mov. 1.1

#### CÓDIGO E DESCRIÇÃO DA ATIVIDADE ECONÔMICA PRINCIPAL

31.01-2-00 - Fabricação de móveis com predominância de madeira

#### CÓDIGO E DESCRIÇÃO DAS ATIVIDADES ECONÔMICAS SECUNDÁRIAS

47.54-7-01 - Comércio varejista de móveis (Dispensada \*)

49.30-2-02 - Transporte rodoviário de carga, exceto produtos perigosos e mudanças, intermunicipal, interestadual e internacional



## 1.2 Análise do Faturamento Bruto

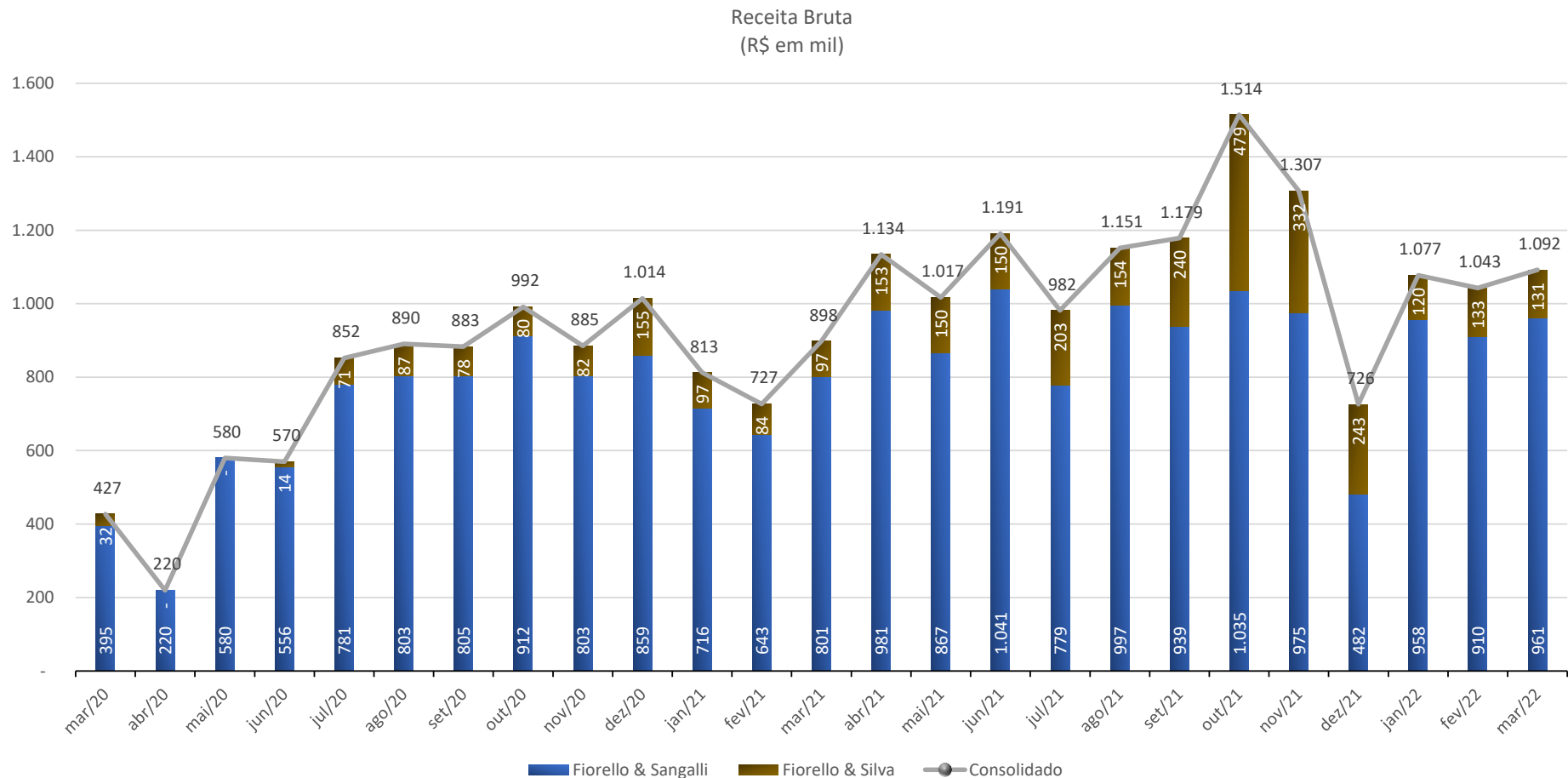

### Nota de esclarecimento e análise

- Os relatórios contábeis da empresa demonstram o faturamento bruto consolidado do grupo no valor de R\$ 1,1 milhão;
- Destaca-se que o faturamento da empresa Fiorello & Silva é exclusivamente à empresa Fiorello & Sangalli.





### 1.3 Evolução do Quadro de Colaboradores

Evolução Colaboradores CLT Grupo Fiorello

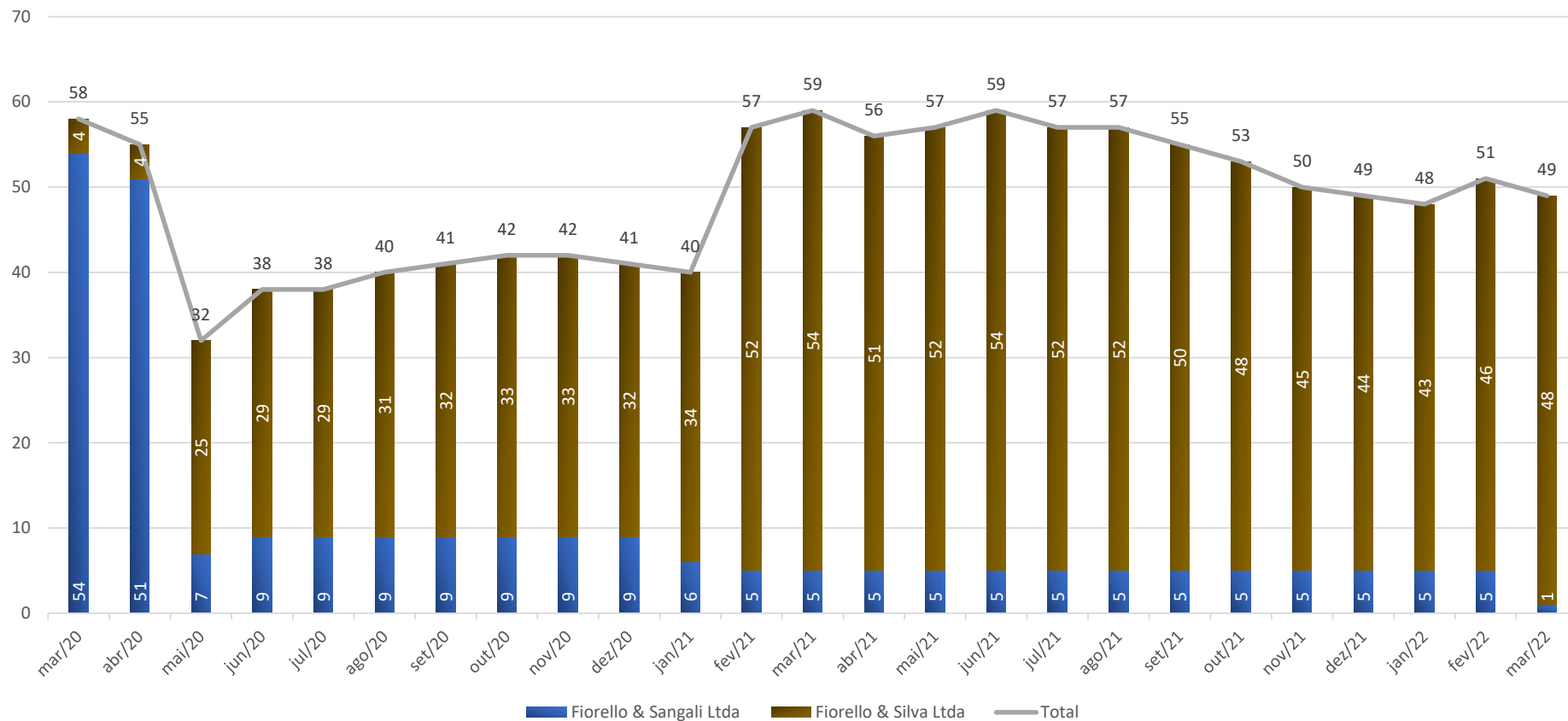

No mês de março de 2022 o grupo empregou 49 colaboradores.

A empresa Sangali realizou 4 demissões e apresenta 1 colaborador, e a Silva, realizou admissão de 2 colaborador e apresenta 48 funcionários.



## 1.4 Passivo Sujeito a Recuperação Judicial

Em 21/03/2019 as Recuperandas juntaram aos autos (mov. 1.50) a Lista de Credores (“1ª Lista de Credores”). A dívida expressa na 1ª Lista de Credores Totalizava R\$ 10.763.126,66, com 57 credores relacionados.

Em 16/09/2019 houve retificação da lista, juntando aos autos (Mov. 187.2) a Lista de Credores (“2ª Lista de Credores”). A dívida expressa na 2ª Lista de Credores totaliza R\$ 5.609.135,88 com 56 credores relacionados.

Classes	Credores	Valor em R\$
Classe I - Trabalhista	7	16.527,99
Classe II - Garantia Real	0	0,00
Classe III - Quirografário	36	5.485.427,26
Classe IV - ME e EPP	13	107.180,63
<b>Total Geral</b>	<b>56</b>	<b>5.609.135,88</b>

### Nota de esclarecimento e análise

O quadro de credores não sofreu qualquer alteração desde a publicação da lista do Administrador Judicial, conforme preconiza o art. 7º da Lei 11.101/05.



## 2 DEMONSTRAÇÕES FINANCEIRAS

- Fiorello & Sangali
  - Demonstrativo de Resultados
  - Balanço Patrimonial
  
- Fiorello & Silva
  - Demonstrativo de Resultados
  - Balanço Patrimonial



## 2.1 Demonstrações Financeiras – Fiorello & Sangali

### 2.1.1 Demonstrativo de Resultado

Fiorello & Sangali Ltda

Em R\$ em milhares

DEMONSTRAÇÃO DE RESULTADO DO EXERCÍCIO													Variação Mês Anterior		Variação Mês Ano Anterior		
	mar/21	abr/21	mai/21	jun/21	jul/21	ago/21	set/21	out/21	nov/21	dez/21	jan/22	fev/22	mar/22	mar/22-fev/22	Var.%	mar/22-mar/21	Var.%
(+) Receita Operacional Bruta	801,4	981,2	866,8	1.040,8	778,9	996,9	938,8	1.035,0	975,0	482,4	957,7	910,0	960,7	50,7	5,6%	159,3	19,9%
(-) Deduções	(214,5)	(236,5)	(205,0)	(243,0)	(160,5)	(195,1)	(205,0)	(250,2)	(227,6)	(122,1)	(209,8)	(259,2)	(242,2)	17,0	-6,6%	(27,7)	12,9%
(=) Receita Operacional Líquida (ROL)	586,8	744,7	661,7	797,8	618,4	801,9	733,8	784,8	747,3	360,4	747,9	650,8	718,5	67,7	10,4%	131,7	22,4%
(-) Custos	(473,3)	(574,3)	(462,6)	(600,9)	(551,0)	(600,1)	(517,0)	(678,0)	(533,8)	(300,8)	(574,9)	(619,3)	(503,9)	115,4	-18,6%	(30,6)	6,5%
% Custos sobre ROL	-80,6%	-77,1%	-69,9%	-75,3%	-89,1%	-74,8%	-70,5%	-86,4%	-71,4%	-83,5%	-76,9%	-95,2%	-70,1%				
(=) Resultado Bruto	113,6	170,4	199,1	196,8	67,4	201,8	216,7	106,8	213,5	59,5	173,0	31,5	214,7	183,2	581,5%	101,1	89,0%
% Resultado Bruto sobre ROL	19,4%	22,9%	30,1%	24,7%	10,9%	25,2%	29,5%	13,6%	28,6%	16,5%	23,1%	4,8%	29,9%				
(-) Despesas Operacionais	(150,0)	(170,9)	(149,4)	(153,6)	(152,1)	(210,5)	(164,8)	(173,0)	(159,7)	(144,6)	(152,9)	(66,0)	(170,3)	(104,3)	158,0%	(20,3)	13,5%
Despesas com Pessoal	0,8	(3,6)	(4,3)	(3,7)	(3,7)	(3,7)	(1,0)	(3,7)	(5,8)	(4,4)	(4,5)	(4,5)	(4,5)	(0,1)	1,8%	(5,3)	-66,6%
Impostos, taxas e contribuições	(1,5)	(3,8)	(1,3)	(1,8)	(1,4)	(6,4)	(1,2)	(1,6)	(1,5)	(1,2)	(5,2)	(2,7)	(5,4)	(2,7)	99,2%	(3,9)	264,7%
Despesas gerais	(149,3)	(163,1)	(143,9)	(148,0)	(147,0)	(200,4)	(162,3)	(167,7)	(152,2)	(138,8)	(143,2)	(56,9)	(160,4)	(103,5)	182,0%	(11,1)	7,4%
Outras despesas operacionais	0,0	(0,3)	0,0	(0,2)	0,0	0,0	(0,2)	0,0	(0,3)	(0,3)	0,0	(2,0)	0,0	2,0	-100,0%	0,0	0,0%
(+) Outras Receitas Operacionais	0,0	0,0	0,0	0,0	0,3	0,0	0,0	0,0	0,0	0,0	0,0	0,0	0,0	0,0	0,0%	0,0	0,0%
(=) Result. antes Receitas Desp. Financeiras	(36,5)	(0,5)	49,7	43,2	(84,4)	(8,8)	52,0	(66,3)	53,8	(85,0)	20,1	(34,5)	44,3	78,8	-228,5%	80,8	-221,6%
% Result. antes Receitas Desp. Financeiras sobre ROL	-6,2%	-0,1%	7,5%	5,4%	-13,6%	-1,1%	7,1%	-8,4%	7,2%	-23,6%	2,7%	-5,3%	6,2%	0,1	-216,4%	0,1	-199,3%
(+/-) Resultado Financeiro	(22,4)	(29,6)	(15,4)	(32,9)	(15,7)	(23,1)	(30,7)	(13,7)	(17,1)	(12,8)	(14,3)	(26,2)	(29,4)	(3,2)	12,4%	(7,0)	31,1%
Receitas Financeiras	1,7	0,5	1,3	0,6	3,8	0,5	0,4	2,5	0,1	6,6	2,0	0,9	1,0	0,2	17,6%	(0,6)	-37,2%
Despesas Financeiras	(24,1)	(30,1)	(16,7)	(33,6)	(19,5)	(23,7)	(31,0)	(16,2)	(17,2)	(19,4)	(16,3)	(27,1)	(30,5)	(3,4)	12,5%	(6,4)	26,4%
(+) Outras Receitas não Operacionais	0,0	0,0	0,0	0,0	0,0	0,0	0,0	0,0	0,0	69,2	0,0	53,2	0,0	(53,2)	-100,0%	0,0	0,0%
(+) IRPJ e CSLL	0,0	0,0	0,0	0,0	0,0	0,0	0,0	0,0	0,0	0,0	(1,2)	0,0	(1,3)	(1,3)	0,0%	(1,3)	0,0%
(=) Resultado Líquido do Exercício	(58,9)	(30,1)	34,3	10,3	(100,1)	(31,9)	21,3	(80,0)	36,6	(28,7)	4,6	(7,4)	13,7	21,1	-283,4%	72,5	-123,2%
% Resultado Líquido do Exercício sobre ROL	-10,0%	-4,0%	5,2%	1,3%	-16,2%	-4,0%	2,9%	-10,2%	4,9%	-8,0%	0,6%	-1,1%	1,9%				

#### Nota de esclarecimento e análise

- No mês em análise a Receita Operacional Líquida atingiu o valor de R\$ 718,5 mil;
- O Custo representou -70,1% do ROL do período em análise;
- O Resultado apresentou Lucro Bruto representando 29,9% da ROL;
- As Despesas Operacionais aumentaram 158,0% quando comparadas ao mês anterior;
- Diante de toda apuração supra, após aplicar as variações do resultado financeiro e receitas não operacionais, chega-se ao Resultado Líquido do Exercício, positivo em R\$ 13,7 mil.



## 2.1.2 Balanço Patrimonial (Ativo)

Fiorello & Sangali Ltda

Em R\$ em milhares

ATIVO	mar/21	abr/21	mai/21	jun/21	jul/21	ago/21	set/21	out/21	nov/21	dez/21	jan/22	fev/22	mar/22	Variação Mês Anterior		Variação Mês Ano Anterior	
														mar/22-fev/22	Var. %	mar/22-mar/21	Var. %
<b>ATIVO CIRCULANTE</b>	<b>10.758,0</b>	<b>10.954,9</b>	<b>10.702,3</b>	<b>10.856,2</b>	<b>10.520,1</b>	<b>10.403,0</b>	<b>10.633,4</b>	<b>10.411,3</b>	<b>10.354,3</b>	<b>10.008,5</b>	<b>10.333,8</b>	<b>10.346,8</b>	<b>10.699,9</b>	<b>353,1</b>	<b>3,4%</b>	<b>(58,0)</b>	<b>-0,5%</b>
% sobre ATIVO TOTAL	83,3%	83,8%	83,7%	84,1%	83,7%	83,8%	84,3%	84,2%	84,1%	83,8%	84,3%	84,4%	86,3%				
DISPONÍVEL	428,1	461,5	302,4	386,8	170,8	219,8	392,4	284,0	230,8	495,5	252,5	293,6	431,2	137,6	46,9%	3,1	0,7%
CLIENTES	2.094,4	2.373,5	2.235,5	2.240,9	2.196,5	1.909,4	1.957,4	1.960,4	1.914,4	1.331,8	1.959,5	2.220,1	2.360,3	140,2	6,3%	265,9	12,7%
OUTROS CRÉDITOS	4.280,4	4.122,6	4.167,1	4.150,5	4.241,8	4.301,6	4.336,5	4.327,2	4.293,4	4.042,2	4.089,9	3.998,7	4.170,1	171,4	4,3%	(110,3)	-2,6%
ESTOQUE	3.181,8	3.232,8	3.241,5	3.331,0	3.172,8	3.225,6	3.213,8	3.115,5	3.200,4	3.432,7	3.331,0	3.138,4	3.047,6	(90,8)	-2,9%	(134,1)	-4,2%
DESPESAS PAGAS ANTECIPADAMENTE	773,3	764,6	755,8	747,1	738,3	746,6	733,3	724,3	715,2	706,2	701,0	695,9	690,7	(5,2)	-0,7%	(82,6)	-10,7%
<b>ATIVO NÃO-CIRCULANTE</b>	<b>2.149,1</b>	<b>2.115,8</b>	<b>2.083,5</b>	<b>2.050,3</b>	<b>2.043,6</b>	<b>2.008,6</b>	<b>1.975,6</b>	<b>1.954,5</b>	<b>1.953,1</b>	<b>1.941,1</b>	<b>1.929,1</b>	<b>1.917,1</b>	<b>1.702,9</b>	<b>(214,1)</b>	<b>-11,2%</b>	<b>(446,1)</b>	<b>-20,8%</b>
% sobre ATIVO TOTAL	16,7%	16,2%	16,3%	15,9%	16,3%	16,2%	15,7%	15,8%	15,9%	16,2%	15,7%	15,6%	13,7%				
REALIZÁVEL A LONGO PRAZO	152,2	159,8	168,4	176,0	210,1	215,9	223,8	231,0	241,5	241,4	241,3	241,3	39,0	(202,2)	-83,8%	(113,2)	-74,3%
Tributos a recuperar	1,4	1,4	1,3	1,2	1,2	1,1	1,0	1,0	0,9	0,8	0,8	0,7	0,7	(0,0)	-1,5%	(0,7)	-51,5%
Depósitos judiciais	150,6	158,2	166,8	174,5	208,7	214,6	222,5	229,8	240,3	240,3	240,3	240,3	38,1	(202,2)	-84,1%	(112,4)	-74,7%
Outros créditos	0,2	0,2	0,2	0,2	0,2	0,2	0,2	0,2	0,2	0,2	0,2	0,2	0,2	0,0	0,0%	0,0	0,0%
IMOBILIZADO	1.996,8	1.956,0	1.915,2	1.874,3	1.833,5	1.792,7	1.751,8	1.723,5	1.711,6	1.699,7	1.687,8	1.675,8	1.663,9	(11,9)	-0,7%	(333,0)	-16,7%
<b>TOTAL DO ATIVO</b>	<b>12.907,0</b>	<b>13.070,8</b>	<b>12.785,9</b>	<b>12.906,5</b>	<b>12.563,8</b>	<b>12.411,6</b>	<b>12.609,0</b>	<b>12.365,8</b>	<b>12.307,3</b>	<b>11.949,6</b>	<b>12.262,9</b>	<b>12.263,9</b>	<b>12.402,9</b>	<b>139,0</b>	<b>1,1%</b>	<b>(504,2)</b>	<b>-3,9%</b>

### Nota de esclarecimento e análise

- As contas do grupo Ativo Circulante apresentaram aumento de 3,4% quando comparado ao mês anterior.
- O grupo de contas Ativo Não Circulante apresentou variação no período, com redução em -11,2%.
- O Ativo no período da análise apresentou aumento de 1,1% quando comparado ao mês anterior.

## 2.1.3 Balanço Patrimonial (Passivo)

Fiorello & Sangali Ltda

Em R\$ em milhares

PASSIVO E PATRIMÔNIO LÍQUIDO (PL)														Variação Mês Anterior		Variação Mês Ano Anterior	
	mar/21	abr/21	mai/21	jun/21	jul/21	ago/21	set/21	out/21	nov/21	dez/21	jan/22	fev/22	mar/22	mar/22-fev/22	Var.%	mar/22-mar/21	Var.%
<b>PASSIVO CIRCULANTE</b>	<b>1.746,2</b>	<b>1.940,0</b>	<b>1.620,8</b>	<b>1.731,1</b>	<b>1.488,5</b>	<b>1.368,2</b>	<b>1.544,4</b>	<b>1.381,2</b>	<b>1.286,1</b>	<b>1.001,9</b>	<b>1.310,6</b>	<b>1.319,0</b>	<b>1.444,3</b>	<b>125,4</b>	<b>9,5%</b>	<b>(301,9)</b>	<b>-17,3%</b>
% sobre TOTAL DO PASSIVO E PATRIMÔNIO LÍQUIDO	13,5%	14,8%	12,7%	13,4%	11,8%	11,0%	12,2%	11,2%	10,4%	8,4%	10,7%	10,8%	11,6%				
EMPRÉSTIMOS E FINANCIAMENTOS	1.108,4	1.339,1	1.122,8	1.259,1	1.043,7	874,7	1.113,8	943,3	789,9	526,3	724,0	966,9	1.070,1	103,3	10,7%	(38,3)	-3,5%
FORNECEDORES	275,0	262,4	229,7	228,6	217,2	261,9	205,7	227,3	297,8	244,5	348,2	119,5	130,0	10,5	8,8%	(144,9)	-52,7%
OBRIGAÇÕES TRIBUTÁRIAS	91,4	69,3	74,5	58,8	49,9	41,2	35,4	31,1	29,4	67,8	76,7	72,4	85,4	13,0	18,0%	(6,0)	-6,6%
OBRIGAÇÕES TRABALHISTA E PREVIDENCIÁRIA	133,0	131,5	132,9	129,3	127,9	126,4	122,2	119,8	119,5	113,8	112,2	110,6	109,2	(1,5)	-1,3%	(23,8)	-17,9%
OUTRAS OBRIGAÇÕES	138,5	137,8	61,0	55,4	49,7	64,0	67,2	59,6	49,6	49,6	49,6	49,6	49,6	0,0	0,0%	(88,9)	-64,2%
<b>PASSIVO NÃO-CIRCULANTE</b>	<b>12.390,3</b>	<b>12.390,3</b>	<b>12.390,3</b>	<b>12.390,3</b>	<b>12.390,3</b>	<b>12.390,3</b>	<b>12.390,3</b>	<b>12.390,3</b>	<b>12.390,3</b>	<b>12.345,4</b>	<b>12.345,4</b>	<b>12.345,4</b>	<b>12.345,4</b>	<b>0,0</b>	<b>0,0%</b>	<b>(44,9)</b>	<b>-0,4%</b>
% sobre TOTAL DO PASSIVO E PATRIMÔNIO LÍQUIDO	96,0%	94,8%	96,9%	96,0%	98,6%	99,8%	98,3%	100,2%	100,7%	103,3%	100,7%	100,7%	99,5%				
EMPRÉSTIMOS E FINANCIAMENTOS	9.302,1	9.302,1	9.302,1	9.302,1	9.302,1	9.302,1	9.302,1	9.302,1	9.302,1	9.302,1	9.302,1	9.302,1	9.302,1	0,0	0,0%	0,0	0,0%
FORNECEDORES	2.390,5	2.390,5	2.390,5	2.390,5	2.390,5	2.390,5	2.390,5	2.390,5	2.390,5	2.390,5	2.390,5	2.390,5	2.390,5	0,0	0,0%	0,0	0,0%
OBRIGAÇÕES TRIBUTÁRIAS	697,7	697,7	697,7	697,7	697,7	697,7	697,7	697,7	697,7	652,8	652,8	652,8	652,8	0,0	0,0%	(44,9)	-6,4%
<b>PATRIMÔNIO LÍQUIDO</b>	<b>(1.229,5)</b>	<b>(1.259,6)</b>	<b>(1.225,3)</b>	<b>(1.214,9)</b>	<b>(1.315,0)</b>	<b>(1.347,0)</b>	<b>(1.325,7)</b>	<b>(1.405,7)</b>	<b>(1.369,0)</b>	<b>(1.397,7)</b>	<b>(1.393,1)</b>	<b>(1.400,5)</b>	<b>(1.386,9)</b>	<b>13,7</b>	<b>-1,0%</b>	<b>(157,4)</b>	<b>12,8%</b>
% sobre TOTAL DO PASSIVO E PATRIMÔNIO LÍQUIDO	-9,5%	-9,6%	-9,6%	-9,4%	-10,5%	-10,9%	-10,5%	-11,4%	-11,1%	-11,7%	-11,4%	-11,4%	-11,2%				
CAPITAL SOCIAL	1.000,0	1.000,0	1.000,0	1.000,0	1.000,0	1.000,0	1.000,0	1.000,0	1.000,0	1.000,0	1.000,0	1.000,0	1.000,0	0,0	0,0%	0,0	0,0%
LÚCROS OU PREJUÍZOS ACUMULADOS	(2.164,0)	(2.164,0)	(2.164,0)	(2.164,0)	(2.164,0)	(2.164,0)	(2.164,0)	(2.164,0)	(2.164,0)	(2.164,0)	(2.397,7)	(2.397,7)	(2.397,7)	0,0	0,0%	(233,7)	10,8%
RESULTADO DO EXERCÍCIO	(65,5)	(95,6)	(61,3)	(50,9)	(151,1)	(183,0)	(161,7)	(241,7)	(205,1)	(233,7)	4,6	(2,8)	10,8	13,7	-486,4%	76,4	-116,6%
<b>TOTAL DO PASSIVO E PATRIMÔNIO LÍQUIDO</b>	<b>12.907,0</b>	<b>13.070,8</b>	<b>12.785,9</b>	<b>12.906,5</b>	<b>12.563,8</b>	<b>12.411,6</b>	<b>12.609,0</b>	<b>12.365,8</b>	<b>12.307,3</b>	<b>11.949,6</b>	<b>12.262,9</b>	<b>12.263,9</b>	<b>12.402,9</b>	<b>139,0</b>	<b>1,1%</b>	<b>(504,2)</b>	<b>-3,9%</b>

### Nota de esclarecimento e análise

- No mês em análise o Passivo Circulante aumento em 9,5%;
- O Passivo Não Circulante não apresentou variação relevante;
- A variação no Patrimônio Líquido ocorre pelo resultado líquido do exercício apresentado no DRE.



## 2.2 Demonstrações Financeiras – Fiorello & Silva

### 2.2.1 Demonstrativo de Resultado

Fiorello & Silva Ltda

Em R\$ em milhares

DEMONSTRAÇÃO DE RESULTADO DO EXERCÍCIO														Variação Mês Anterior		Variação Mês Ano Anterior	
	mar/21	abr/21	mai/21	jun/21	jul/21	ago/21	set/21	out/21	nov/21	dez/21	jan/22	fev/22	mar/22	mar/22-fev/22	Var. %	mar/22-mar/21	Var. %
(+) Receita Operacional Bruta	97,0	153,2	150,0	150,2	202,8	154,5	239,8	479,5	332,0	243,5	119,6	133,0	131,2	(1,8)	-1,3%	34,2	35,3%
(-) Deduções	(7,0)	(11,3)	(11,9)	(12,7)	(45,9)	(13,9)	(22,0)	(44,9)	(265,2)	(56,0)	(12,2)	(13,6)	(13,6)	0,0	-0,4%	(6,6)	93,1%
(=) Receita Operacional Líquida (ROL)	90,0	141,8	138,1	137,5	156,8	140,6	217,9	434,5	66,8	187,4	107,3	119,3	117,6	(1,7)	-1,4%	27,6	30,7%
(-) (-) Custos	0,0	0,0	0,0	(2,4)	(41,9)	0,0	(45,6)	(206,0)	0,0	0,0	0,0	(8,8)	0,0	8,8	-100,0%	0,0	0,0%
% Custos sobre ROL	0,0%	0,0%	0,0%	-1,7%	-26,7%	0,0%	-20,9%	-47,4%	0,0%	0,0%	0,0%	-7,4%	0,0%				
(=) Resultado Bruto	90,0	141,8	138,1	135,1	115,0	140,6	172,3	228,5	66,8	187,4	107,3	110,6	117,6	7,0	6,4%	27,6	30,7%
% Resultado Bruto sobre ROL	100,0%	100,0%	100,0%	98,3%	73,3%	100,0%	79,1%	52,6%	100,0%	100,0%	100,0%	92,6%	100,0%				
(-) Despesas Administrativo	(133,7)	(137,3)	(136,0)	(145,2)	(140,6)	(139,3)	(141,1)	(132,4)	(148,3)	(101,0)	(114,3)	(134,7)	(134,3)	0,4	-0,3%	(0,7)	0,5%
Despesas com pessoal	(123,1)	(130,0)	(129,2)	(138,6)	(135,3)	(132,6)	(135,6)	(126,0)	(132,1)	(94,7)	(108,2)	(120,1)	(126,6)	(6,5)	5,4%	(3,5)	2,8%
Impostos, taxas e contribuições	0	0	0	0	0,0	(0,1)	0,0	(0,1)	0,0	0,0	0,0	(9,0)	(0,2)	8,8	-98,3%	(0,2)	0,0%
Despesas gerais	(10,5)	(7,2)	(6,8)	(6,6)	(5,2)	(6,5)	(5,5)	(6,3)	(16,2)	(6,4)	(6,1)	(5,6)	(7,5)	(2,0)	35,7%	3,0	-28,4%
(=) Result. antes Receitas Desp. Financ.	(43,7)	4,6	2,1	(10,0)	(25,6)	1,3	31,2	96,2	(81,5)	86,4	(6,9)	(24,1)	(16,7)	7,4	-30,7%	27,0	-61,8%
% Result. antes Receitas Desp. Financ. sobre ROL	-48,6%	3,2%	1,5%	-7,3%	-16,3%	0,9%	14,3%	22,1%	-122,0%	46,1%	-6,4%	-20,2%	-14,2%				
(+/-) Resultado Financeiro	(0,2)	(0,3)	(0,3)	(0,3)	(0,6)	(0,4)	(0,3)	(3,0)	(10,9)	(0,8)	(2,5)	(1,3)	(0,4)	0,9	-68,6%	(0,2)	111,2%
Receitas Financeiras	0,0	0,0	0,0	0,1	0,1	0,0	0,0	0,0	0,0	0,0	0,0	0,1	0,0	(0,1)	-99,3%	0,0	340,0%
Despesas Financeiras	(0,2)	(0,3)	(0,3)	(0,4)	(0,7)	(0,4)	(0,3)	(3,1)	(10,9)	(0,8)	(2,5)	(1,4)	(0,4)	1,0	-70,6%	(0,2)	111,4%
(+) Receitas não operacionais	0,0	0,0	0,0	0,0	0,0	0,0	0,0	0,0	0,0	0,0	0,0	0,0	0,0	0,0	0,0%	0,0	0,0%
(=) Resultado Líquido do Exercício	(43,9)	4,3	1,8	(10,3)	(26,2)	1,0	30,9	93,1	(92,4)	85,6	(9,4)	(25,4)	(17,1)	8,3	-32,6%	26,8	-61,0%
% Resultado Líquido do Exercício sobre ROL	-48,8%	3,0%	1,3%	-7,5%	-16,7%	0,7%	14,2%	21,4%	-138,3%	45,7%	-8,8%	-21,3%	-14,6%				

#### Nota de esclarecimento e análise

- No mês em referência, a Receita Operacional Líquida atingiu o valor de R\$ 117,6 mil.
- As Despesas Operacionais apresentaram redução de 0,3% quando comparado ao mês anterior;
- O Resultado Líquido do Exercício em março de 2022 finda em -R\$ 17,1 mil.

## 2.2.2 Balanço Patrimonial (Ativo)

Fiorello & Silva Ltda  
 Em R\$ Em R\$ em milhares

ATIVO	mar/21	abr/21	mai/21	jun/21	jul/21	ago/21	set/21	out/21	nov/21	dez/21	jan/22	fev/22	mar/22	Variação Mês Anterior		Variação Mês Ano Anterior	
														mar/22-fev/22	Var. %	mar/22-mar/21	Var. %
<b>ATIVO CIRCULANTE</b>	<b>135,5</b>	<b>132,9</b>	<b>133,0</b>	<b>131,6</b>	<b>258,4</b>	<b>182,7</b>	<b>353,8</b>	<b>668,3</b>	<b>502,6</b>	<b>484,7</b>	<b>303,6</b>	<b>177,6</b>	<b>150,3</b>	<b>(27,3)</b>	<b>-15,4%</b>	<b>14,8</b>	<b>10,9%</b>
% sobre ATIVO TOTAL	29,1%	29,1%	29,4%	29,5%	45,5%	37,6%	54,2%	69,5%	63,6%	63,1%	52,2%	39,5%	36,0%				
DISPONÍVEL	4,6	3,4	3,5	3,0	2,8	29,3	17,0	6,1	21,5	17,1	20,3	12,6	6,2	(6,3)	-50,3%	1,7	37,1%
OUTROS CRÉDITOS	121,7	120,3	120,3	120,4	120,4	120,3	120,3	121,0	160,0	126,7	120,3	121,8	121,8	0,0	0,0%	0,1	0,1%
CLIENTES	0,0	0,0	0,0	1,4	135,2	33,1	216,5	541,2	321,0	341,0	163,0	43,3	22,3	(21,0)	-48,6%	22,3	0,0%
ESTOQUE	9,2	9,2	9,2	6,9	0,0	0,0	0,0	0,0	0,0	0,0	0,0	0,0	0,0	0,0	0,0%	(9,2)	-100,0%
<b>ATIVO NÃO-CIRCULANTE</b>	<b>329,9</b>	<b>324,7</b>	<b>319,5</b>	<b>314,2</b>	<b>309,0</b>	<b>303,8</b>	<b>298,6</b>	<b>293,4</b>	<b>288,2</b>	<b>283,0</b>	<b>277,8</b>	<b>272,5</b>	<b>267,3</b>	<b>(5,2)</b>	<b>-1,9%</b>	<b>(62,6)</b>	<b>-19,0%</b>
% sobre ATIVO TOTAL	70,9%	70,9%	70,6%	70,5%	54,5%	62,4%	45,8%	30,5%	36,4%	36,9%	47,8%	60,5%	64,0%				
ATIVO REALIZÁVEL A LONGO PRAZO	2,5	2,5	2,5	2,5	2,5	2,5	2,5	2,5	2,5	2,5	2,5	2,5	2,5	0,0	0,0%	0,0	0,0%
IMOBILIZADO	327,4	322,2	317,0	311,8	306,6	301,4	296,1	290,9	285,7	280,5	275,3	270,1	264,9	(5,2)	-1,9%	(62,6)	-19,1%
<b>TOTAL DO ATIVO</b>	<b>465,3</b>	<b>457,6</b>	<b>452,5</b>	<b>445,9</b>	<b>567,4</b>	<b>486,5</b>	<b>652,4</b>	<b>961,7</b>	<b>790,8</b>	<b>767,7</b>	<b>581,3</b>	<b>450,1</b>	<b>417,6</b>	<b>(32,5)</b>	<b>-7,2%</b>	<b>(47,7)</b>	<b>-10,3%</b>

### Nota de esclarecimento e análise

- O grupo de contas do Ativo Circulante comparado ao mês anterior apresentou redução de -15,4%;
- O Ativo Não Circulante apresentou redução de -1,9% comparado com o mês anterior;
- O Ativo no mês corrente reduziu em R\$ 32,5 mil.



## 2.2.3 Balanço Patrimonial (Passivo)

Fiorello & Silva Ltda  
Em R\$ em milhares

PASSIVO E PATRIMÔNIO LÍQUIDO														Variação Mês Anterior		Variação Mês Ano Anterior	
	mar/21	abr/21	mai/21	jun/21	jul/21	ago/21	set/21	out/21	nov/21	dez/21	jan/22	fev/22	mar/22	mar/22-fev/22	Var. %	mar/22-mar/21	Var. %
<b>PASSIVO CIRCULANTE</b>	<b>1.090,3</b>	<b>1.078,3</b>	<b>1.071,4</b>	<b>1.075,1</b>	<b>1.223,0</b>	<b>1.141,4</b>	<b>1.276,6</b>	<b>1.493,0</b>	<b>1.414,6</b>	<b>1.306,1</b>	<b>1.129,2</b>	<b>1.023,6</b>	<b>1.008,4</b>				
% sobre TOTAL DO PASSIVO E PATRIMÔNIO LÍQUIDO	234,3%	235,6%	236,8%	241,1%	215,5%	234,4%	195,5%	155,1%	178,7%	169,9%	194,2%	227,3%	241,2%	(15,2)	-1,5%	(82,0)	-7,5%
EMPRÉSTIMOS E FINANCIAMENTOS	0,0	0,0	0,0	0,0	0,0	0,0	0,0	90,1	256,8	233,8	154,7	19,2	3,9	(15,3)	-79,6%	3,9	0,0%
FORNECEDORES	4,6	8,6	4,7	2,5	36,3	0,8	46,1	253,1	0,9	0,2	0,2	9,1	1,3	(7,8)	-85,9%	(3,3)	-72,0%
OBRIGAÇÕES TRIBUTÁRIAS	14,9	26,2	38,3	51,2	46,8	45,3	42,9	64,9	72,4	86,9	76,9	87,7	87,2	(0,6)	-0,7%	72,3	485,6%
OBRIGAÇÕES TRABALHISTA E PREVIDENCIÁRIA	192,5	213,4	230,7	251,7	265,9	276,8	286,8	292,7	324,3	172,5	188,4	215,9	239,9	23,9	11,1%	47,4	24,6%
OUTRAS OBRIGAÇÕES	878,3	830,2	797,8	769,7	874,1	818,5	900,8	792,1	760,1	812,8	709,0	691,6	676,2	(15,4)	-2,2%	(202,2)	-23,0%
<b>PASSIVO NÃO-CIRCULANTE</b>	<b>237,2</b>	<b>237,2</b>	<b>237,2</b>	<b>237,2</b>	<b>237,2</b>	<b>237,2</b>	<b>237,2</b>	<b>237,2</b>	<b>237,2</b>	<b>237,2</b>	<b>237,2</b>	<b>237,2</b>	<b>237,2</b>	<b>0,0</b>	<b>0,0%</b>	<b>0,0</b>	<b>0,0%</b>
% sobre TOTAL DO PASSIVO E PATRIMÔNIO LÍQUIDO	51,0%	51,8%	52,4%	53,2%	41,8%	48,7%	36,3%	24,6%	30,0%	30,8%	40,8%	52,7%	56,7%				
EMPRÉSTIMOS E FINANCIAMENTOS	106,5	106,5	106,5	106,5	106,5	106,5	106,5	106,5	106,5	106,5	106,5	106,5	106,5	0,0	0,0%	0,0	0,0%
FORNECEDORES	130,7	130,7	130,7	130,7	130,7	130,7	130,7	130,7	130,7	130,7	130,7	130,7	130,7	0,0	0,0%	0,0	0,0%
<b>PATRIMÔNIO LÍQUIDO</b>	<b>(862,2)</b>	<b>(857,9)</b>	<b>(856,1)</b>	<b>(866,4)</b>	<b>(892,6)</b>	<b>(891,7)</b>	<b>(860,8)</b>	<b>(767,6)</b>	<b>(860,0)</b>	<b>(774,4)</b>	<b>(785,0)</b>	<b>(810,4)</b>	<b>(827,5)</b>	<b>(17,1)</b>	<b>2,1%</b>	<b>34,6</b>	<b>-4,0%</b>
% sobre TOTAL DO PASSIVO E PATRIMÔNIO LÍQUIDO	-185,3%	-187,5%	-189,2%	-194,3%	-157,3%	-183,1%	-131,8%	-79,8%	-108,6%	-100,7%	-135,0%	-180,0%	-198,0%				
CAPITAL SOCIAL	50,0	50,0	50,0	50,0	50,0	50,0	50,0	50,0	50,0	50,0	50,0	50,0	50,0	0,0	0,0%	0,0	0,0%
LUCROS OU PREJUÍZOS ACUMULADOS	(854,8)	(854,8)	(854,8)	(854,8)	(854,8)	(854,8)	(854,8)	(854,8)	(854,8)	(854,8)	(825,6)	(825,6)	(825,6)	0,0	0,0%	29,2	-3,4%
RESULTADO DO EXERCÍCIO	(57,4)	(53,1)	(51,3)	(61,6)	(87,8)	(86,9)	(56,0)	37,1	(55,2)	30,4	(9,4)	(34,8)	(52,0)	(17,1)	49,1%	5,4	-9,4%
<b>TOTAL DO PASSIVO E PATRIMÔNIO LÍQUIDO</b>	<b>465,3</b>	<b>457,6</b>	<b>452,5</b>	<b>445,9</b>	<b>567,6</b>	<b>486,9</b>	<b>653,0</b>	<b>962,5</b>	<b>791,7</b>	<b>768,9</b>	<b>581,3</b>	<b>450,3</b>	<b>418,0</b>	<b>(32,3)</b>	<b>-7,2%</b>	<b>(47,3)</b>	<b>-10,2%</b>

### Nota de esclarecimento e análise

- O grupo de contas do Passivo Circulante apresentou variação negativa em R\$ 15,2 mil;
- O Passivo Não Circulante não apresentou variação;
- A conta Patrimônio Líquido, apresenta a variação gerada pelo resultado líquido do exercício apresentada no DRE.





**CREDIBILITÀ**  
— ADMINISTRAÇÕES JUDICIAIS —

#### Escritório Curitiba | PR

Avenida Iguaçu, 2820 | Sala 1001  
80.240-031  
(41) 3156.3123

#### Escritório São Paulo | SP

Av. Engenheiro Luiz Carlos Berini, 105 Sala 506  
04.571-010  
(11) 3171.3669

#### Escritório Blumenau | SC

Rua. Dr. Amadeu da Luz, 100 | Sala 101  
89.010-160  
(47) 3042-1259

credibilita.adv.br  
contato@credibilita.adv.br



Documento assinado digitalmente, conforme MP nº 2.200-2/2001, Lei nº 11.419/2006, resolução do Projudi, do TJPR/OE  
Validação deste em <https://projudi.tjpr.jus.br/projudi/> - Identificador: PJVWB EDSNH VAARA ZF9EA