

**AO DOUTO JUÍZO DA VARA REGIONAL DE RECUPERAÇÕES JUDICIAIS,
FALÊNCIAS E CONCORDATAS DA COMARCA DE FLORIANÓPOLIS –
ESTADO DE SANTA CATARINA**

Processo nº 5024222-97.2021.8.24.0023

CREDIBILITÄ ADMINISTRAÇÃO JUDICIAL E SERVIÇOS LTDA.

pessoa jurídica de direito privado, inscrita no CNPJ/MF sob nº 26.649.263/0001-10, com sede em Curitiba, no endereço constante do rodapé desta petição, com filial na Rua Dr. Amadeu da Luz, 100, Sala 101, Centro, Blumenau - SC, representada por seu sócio Alexandre Correa Nasser de Melo, inscrito na OAB/PR n. 38.515, nomeada perita no pedido de Homologação de Plano de Recuperação Extrajudicial dos autos supracitados, em que são requerentes **FIGUEIRENSE FUTEBOL CLUBE** e **FIGUEIRENSE FUTEBOL CLUBE LTDA.**, vem, respeitosamente, à presença de Vossa Excelência, em atenção ao determinado na r. decisão do evento 64, apresentar o **LAUDO DE CONSTATAÇÃO** anexo e as considerações a seguir expostas.

I – BREVE RELATO

As Requerentes Figueirense Futebol Clube LTDA. (FFC Ltda.), inscrita no CNPJ/MF sob nº 21.603.708/0001-07, e Figueirense Futebol Clube (FFC Associação), inscrita no CNPJ/MF sob nº 83.930.131/0001-03, ajuizaram, em 11/03/2021, Tutela Cautelar Antecedente em que pleiteiam, liminarmente, sejam obstadas diversas medidas constritivas por credores, de forma individual, a fim de que as Requerentes possam, no prazo de 30 dias, propor pedido de renegociação coletiva de débitos, amparado na Lei 11.101/2005 (LFRE). Alegam que são parte de um mesmo grupo econômico e que a Associação, embora não prevista no rol expresso da LRF, exerce verdadeira atividade econômica, razão pela qual pode se sujeitar ao regime previsto nesta lei.

O Eg. do Tribunal de Justiça do Estado de Santa Catarina proferiu decisão em que sujeita a FFC Associação aos efeitos da Lei 11.101/2005.

Sobreveio a r. decisão do evento 36, que, após a emenda à inicial, deferiu parcialmente a tutela pretendida e determinou: **i)** a suspensão da exigibilidade trabalhista e quirografária dos débitos contra as Requerentes, **ii)** autorizou o sobrestamento dos atos expropriatórios de quaisquer ativos que tenham sido objeto de bloqueios ou arrestos, dados em caução ou depósito, nos processos submetidos ao procedimento recuperacional.

Em 7/5/2021 as Requerentes aditaram a inicial e formularam pedido de Homologação de Plano de Recuperação Extrajudicial, com pedido de litisconsórcio ativo, na forma do art. 69-G da Lei nº 11.101/2005. Alegam as Requerentes que preenchem todos os requisitos legais e argumentam que contam com a aprovação de 1/3 dos credores que relacionaram, e que trarão ao processo, no prazo de 90 dias, as adesões para atingir o quórum de mais de 50% previsto na Lei. Afirmam que a recuperação extrajudicial objetiva a renegociação do passivo – de ambas as litisconsortes – de R\$ 94 milhões, dividido nas classes Quirografárias e Trabalhistas. Acrescentam que há passivo tributário de R\$ 63 milhões, bem como de R\$ 1,8 milhão com ME e EPP, os quais não estão sendo reestruturados na presente recuperação extrajudicial. Pedem a ampliação da liminar concedida em tutela cautelar antecedente para assegurar que não lhes sejam causados prejuízos.

Sobreveio a decisão do mov. 64, que destaca que a questão *sub judice* é complexa, com passivo indicado de R\$ 94 milhões, e que, em tais casos, o Juiz pode se valer de auxílio de profissionais para a verificação e o atendimento de questões específicas. Por isso, nomeou a petionária para a constatação preliminar, com a análise substancial dos documentos, em conformidade com a Lei 11.101/2005, na parte que trata da recuperação extrajudicial.

II – O PROCEDIMENTO DA RECUPERAÇÃO EXTRAJUDICIAL – REQUISITOS LEGAIS

A recuperação extrajudicial está prevista nos artigos 161 e seguintes da LFRE. Para propor e negociar o Plano de Recuperação Extrajudicial - PRE, o devedor deve atender aos requisitos previstos no artigo 48.

O pedido formulado na inicial funda-se no art. 163 da LFRE, que trata da recuperação impositiva e pode ser oposta a todos os credores abrangidos no pedido, desde que o devedor apresente anuência de mais da metade dos créditos de cada espécie previstos no PRE. O pedido somente poderá ser formulado se apresentado com a comprovação da anuência de credores que representem ao menos 1/3 de todos os créditos de cada espécie por ele abrangidos, devendo, no prazo de 90 dias contado do pedido, apresentar a aprovação de mais de 50%.

Para que seja possível ao Juízo homologar o PRE apresentado pelas Requerentes é necessário o preenchimento dos requisitos legais. Esta Perita, portanto, passa a verificar se os requisitos foram atendidos (as informações completas constam no laudo anexo).

Em atenção ao disposto no **art. 161, caput, da LFRE**, o primeiro objeto do trabalho pericial é verificar se os requisitos previstos no **art. 48 da LFRE** estão presentes. O laudo anexo concluiu pelo atendimento aos requisitos legais.

O **parágrafo primeiro do art. 161 da LFRE** dispõe que não se sujeitam à recuperação extrajudicial os créditos tributários e, no que se refere aos créditos trabalhistas, exige “*negociação coletiva com o sindicato da respectiva categoria profissional*”.

No caso, consta no processo o acordo coletivo feito com o SENALBA - Sindicato dos Empregados em Entidades Culturais, Recreativas, de Assistência Social, de Orientação e Formação Profissional do Estado de Santa Catarina – SENALBA, o qual ampara as negociações com os funcionários a ele sujeitos e atende ao disposto em tal artigo.

Antes da análise do cumprimento da aprovação prevista no *caput* do art. 163 (mais de 50% dos credores abrangidos), para a completa comprovação de atendimento do requisito do art. 161, parágrafo primeiro, é necessário que as Requerentes informem qual sindicato está vinculado com cada credor trabalhista abrangido pelo PRE, assim como os respectivos acordos coletivos com outros sindicatos eventualmente legitimados.

Verificada a anuência do sindicato, para que seja possível concluir pelo atendimento ao disposto no art. 161, § único, da LFRE, a Perita sugere sejam as Requerentes intimadas a relacionar – antes da análise do preenchimento da aderência de mais de 50% dos credores – todos os créditos trabalhistas constantes na lista e a qual sindicato estão vinculados.

O disposto no **§3º do art. 161** está atendido, pois constam as certidões que comprovam a ausência de ajuizamento anterior de pedido de recuperação judicial ou extrajudicial.

O art. 163, §1º, da LFRE, por sua vez, disciplina a sujeição dos créditos ao PRE. O parágrafo primeiro acrescenta que a classificação dos créditos é: **i)** a disposta no artigo 83, incisos II, IV, V, VI e VIII, do *caput* da LFRE, ou **ii)** grupo de credores de mesma natureza e sujeito a semelhantes condições de pagamento.

O art. 83 e seus incisos tratam: i) dos créditos gravados com garantia real (II); dos quirografários (VI), e dos subordinados (VIII), anotando que os incisos IV e V foram revogados pela Lei 14.112/2020. No entanto, o mesmo dispositivo faculta aos Requerentes tratar credores do mesmo grupo de forma distinta, desde que a todos da mesma natureza sejam propostas condições equânimes de pagamento. Confirmam-se as lições de MARCELO SACRAMONE a respeito do tema:

“O devedor, contudo, diante das peculiaridades da sua crise econômico-financeira, pode pretender a alteração das condições ou da forma de satisfação de apenas uma parcela ou grupo dos créditos de determinada classe de credores. A crise, para ser superada, poderá não exigir a negociação com todos os credores de uma determinada classe, mas com apenas alguns. A definição do grupo de credores deverá ser clara e objetiva. Não poderá o devedor escolher qual credor se submeterá ao plano de recuperação extrajudicial e qual não. O grupo de credores deverá ser definido, entre os credores de uma mesma classe ou espécie, por aqueles que possuem semelhantes condições de pagamento e de natureza do crédito.”¹

Analisando-se a lista apresentada pelas Requerentes, verifica-se que elas consideraram sujeitos à recuperação extrajudicial os credores da Classe I e da Classe III, quais sejam, os trabalhistas (cuja submissão resta vinculada à anuência dos sindicatos, como acima exposto) e os quirografários. As Requerentes expressamente excepcionaram da lista os credores previstos na Classe IV da recuperação judicial, quais sejam, as empresas ME e EPP. Confira-se trecho da petição em que as Requerentes informam não ter considerado tais credores:

31. Apenas para fins de transparência, os Requerentes informam que, além da dívida objeto de reestruturação por meio deste PRE, possuem dívida extraconcursal, especialmente junto ao Fisco (dívidas tributárias), no valor aproximado de R\$ 63 milhões, além de créditos detidos contra credores microempresas e empresas de pequeno porte no montante aproximado de R\$ 1,8 milhão (e que não estão sendo reestruturados nesta recuperação extrajudicial).

¹ SACRAMONE, Marcelo Barbosa. **Comentários à Lei de recuperação de empresas e falência** - 2. ed. - São Paulo: Saraiva Educação, 2021. E-book. p. 1.055

Ocorre, porém, que a Perita conferiu, um a um, os CNPJ listados pelas Requerentes na Classe III, e concluiu que, dos 325 credores relacionados como quirografários, 149 deles estão enquadrados como ME ou EPP, conforme documentos apresentados (anexos), extraídos do *site* da Secretaria da Receita Federal. Confira-se a seguinte tabela:

EMPRESA DEVEDORA	CREDORES	VALOR
FFC Associação	92	10.294.454,12
FFC Ltda.	57	4.100.756,66
Total Geral	149	14.395.210,78

Ainda que seja possível separar os credores em sub-classes e considerando que há outros credores ME e EPP na lista, é necessária a intimação das Requerentes para que prestem esclarecimentos ou adequem a pretensão, para que o edital possa ser corretamente publicado. Incumbe às Requerentes fixar os critérios de submissão do credor ao PRE, desde que não imponham condições distintas a credores que se encontrem na mesma situação. É oportuno o seguinte trecho extraído da obra antes mencionada:

“A sujeição ao plano de recuperação extrajudicial é definida conforme juízo de conveniência e oportunidade atribuído exclusivamente ao devedor. Apenas este poderá determinar a quais credores formulará propostas de novação de suas obrigações. Na hipótese de recuperação extrajudicial impositiva, em que a maioria poderá vincular a minoria discordante, essa escolha poderá sofrer limitações legais para garantir que todos os credores cujos créditos possuam condições semelhantes também sejam incluídos no plano de recuperação extrajudicial, de modo a se assegurar que o quórum de aprovação seja respeitado.”²

Considerando a possibilidade de tratamento diferenciado a credores da mesma classe, o que é vedado, vislumbram-se algumas providências a serem adotadas pelas Requerentes: i) inclusão dos créditos das ME e EPP deixados fora

² SACRAMONE, Marcelo Barbosa. **Comentários à Lei de recuperação de empresas e falência** - 2. ed. - São Paulo: Saraiva Educação, 2021. E-book. p. 1.047

da recuperação extrajudicial, correspondentes a mencionados R\$ 1,8 milhão, os quais podem ter as mesmas condições de pagamento e estar na mesma classe, pois o artigo 83, VI, da LFRE, aplicável ao caso, não faz qualquer distinção; ii) retificação da lista de credores e exclusão, da classe quirografária, de tais créditos, ou iii) sejam explicitadas as causas que diferenciam os créditos ME e EPP excluídos, daqueles constantes na lista de credores.

Ainda que pendentes tais esclarecimentos, até que seja publicado o edital de intimação referido no art. 164 da LFRE, em qualquer cenário (inclusão ou exclusão de tais créditos, de aproximadamente R\$ 1,8 milhão) há quórum mínimo de 1/3 na classe relacionada.

Outrossim, o §6º do art. 163 da LFRE elenca os documentos e as questões necessários à homologação do plano, que serão doravante examinados.

O inciso I do §6º do art. 161 da LFRE trata da exposição da situação patrimonial do devedor. No caso, a exposição foi muito bem detalhada na petição do movimento 62, e está amparada em documentos contábeis apresentados no movimento 32. Atendido, pois, o requisito.

O inciso II do §6º do art. 163 da LFRE faz referência às informações contábeis relativas ao último exercício social, e às levantadas especialmente para instruir o pedido, remetendo o juízo ao art. 51, II, da mesma Lei.

A Perita conferiu a documentação, conforme determinado pelo d. Juízo, e verificou que foram atendidos os requisitos da lei. Apenas uma consideração se faz necessária: a lei exige a apresentação de balancetes contábeis levantados especialmente para instruir o pedido. No caso, as informações contábeis foram apresentadas até o mês de fevereiro de 2021. Por isso, opina-se pela complementação da documentação, abrangendo o período até abril de 2021.

O posicionamento dos representantes das Recuperandas, quando questionados sobre tal ponto, foi de que os balancetes não foram concluídos porque as empresas estão em auditoria, e que, de fevereiro/2021 a abril/2021, não houve a inclusão de novos credores.

O **inciso III do art. 163 do §6º da LFRE** determina a apresentação de documentos que comprovem os poderes para novar ou transigir, além da relação completa dos credores, discriminando-se: *i)* a origem, *ii)* o regime dos vencimentos, e *iii)* a indicação dos registros contábeis de cada situação pendente.

De início, da lista apresentada verifica-se que foram apontadas as classes de cada um dos credores e os regimes de vencimentos. As informações contábeis foram apresentadas, mas é necessária a complementação acima sugerida.

Da primeira parte do artigo, verifica-se no laudo anexo que foram apresentados termos de anuência de diversos credores, cujos poderes para novar e transigir foram conferidos, um a um, e estão atendidos.

Recorde-se que o pedido formulado é de consolidação processual, prevista no art. 69-G da LFRE. Em caso de consolidação, os créditos de cada uma das recuperandas são tratados separadamente, e os quóruns de aprovação analisados de forma igualmente isolada, para cada recuperanda. É o que dispõe o art. 69-I ao tratar dos quóruns de deliberação, votação e instalação.

Segue o quadro apresentado pelas Recuperandas, com o CNPJ de cada agente econômico – Figueirense Futebol Clube Ltda., CNPJ/MF nº 21.603.708/0001-07 (FFC Ltda.), e Figueirense Futebol Clube, CNPJ/MF nº 83.930.131/0001-03 (FFC Associação):

APURAÇÃO DE QUÓRUM - FIGUEIRENSE						
FIGUEIRENSE LTDA			FIGUEIRENSE FC			
Valor Lista	Adesão	% Adesão	Valor Lista	Adesão	% Adesão	
Classe I						
R\$ 13,8	R\$ 5,7	41,3%	R\$ 27,7	R\$ 9,3	33,4%	
Classe III						
R\$ 32,2	R\$ 13,5	42,0%	R\$ 32,9	R\$ 21,8	66,3%	

Com fundamento nos números apresentados na lista de credores (evento 62) e pelo que será adiante exposto, o quórum apurado pela Perita é o seguinte:

FIGUEIRENSE LTDA			FIGUEIRENSE FC			
Valor Lista	Adesão	% Adesão	Valor Lista	Adesão	% Adesão	
Classe I						
R\$ 13,9	R\$ 5,4	38,8%	R\$ 28,2	R\$ 9,8	34,8%	
Classe III						
R\$ 32,2	R\$ 13,5	41,9%	R\$ 32,9	R\$ 21,8	66,3%	
*Valor aproximado citado pela Recuperanda (13,8) é inferior ao valor apresentado na lista de credores do evento 62. Por isso, o valor aproximado apresentado pela Credibilita considera 13,9 milhões.						

A diferença dos números apresentados pelas Recuperandas e pela Perita resulta de terem sido identificados termos de adesão cujos valores divergem da lista de credores. O critério adotado foi o seguinte: **a)** quando identificado termo com valor maior do que o listado, tomou-se para a apuração do quórum o **valor listado**; **b)** quando localizado no termo de adesão valor menor que o listado, apurou-se o quórum pelo valor do **termo de adesão**.

Diante de todo o exposto e da análise dos requisitos legais, opina pelo atendimento das **recomendações** a seguir:

a) a serem cumpridas para possibilitar a correta expedição do **edital** previsto no art. 164 da Lei 11.101/2005:

a.1) sejam as Requerentes intimadas para que esclareçam a distinção feita aos credores pertencentes à Classe III que se enquadram em ME e EPP, adequando a lista se necessário.

b) a serem cumpridas antes da fase final da homologação do Plano:

b.i) intimação das Requerentes para que comprovem os sindicatos aos quais os credores relacionados na Classe I estão vinculados, e, se necessário, apresentem termos de negociação coletiva suplementar dentro do prazo de 90 dias previsto no art. 163, §7º;

b.ii) intimação das Requerentes para que apresentem o balanço especial contábil realizado até o mês de abril de 2021, último mês antes da propositura do pedido de recuperação.

É importante destacar que não se verificou descumprimento dos requisitos da lei, mas que tais providências visam a assegurar o tratamento isonômico aos credores e a correta integralidade do cumprimento dos requisitos necessários à possível homologação *a posteriori* do pedido.

Por fim, anota-se que a análise não compreendeu a verificação pormenorizada dos créditos que compõem a lista de credores, cuja apreciação poderá ser feita, se assim entender esse d. Juízo, durante ou após decorrido o prazo que possuem os credores para, querendo, se insurgir contra o Plano e apresentar a prova de seus créditos (art. 164 da Lei 11.101/2005).

Para melhor explicitação de todos os documentos e critérios adotados, remetem-se os credores e interessados ao laudo pericial, o qual discrimina cada documento analisado e os valores apurados.

III – ANÁLISE DE CRÉDITOS

A título de simples amostragem, foram analisados alguns créditos. A análise completa será feita previamente à homologação do PRE, caso esse d. Juízo entenda necessária para a conferência do quórum final.

Confirmam-se as breves análises:

a) Julio Cesar da Silva e Souza. Crédito de R\$ 2.083.259,02 listado pela Recuperanda FFC Associação. O credor firmou termo de adesão pelo mesmo valor. Constatou-se a higidez dos poderes de representação do advogado que firmou o termo de adesão. Constatou-se que o crédito é objeto da execução trabalhista nº 40241-54.2013.5.12.0035, em trâmite na 5ª Vara do Trabalho de Florianópolis. Conforme cálculo apresentado à fl. 126, em 31/1/2021 o valor total da execução é R\$ 2.040.750,61. Há, portanto, coerência entre a lista e o crédito relacionado.

b) Diego Renan de Lima Ferreira. Crédito de R\$ 1.192.004,21 listado pela Recuperanda FFC Associação. O credor firmou termo de adesão pelo mesmo valor. Constatou-se a higidez dos poderes de representação do advogado que firmou o termo de adesão. O crédito resulta da execução trabalhista nº 909-09.2019.5.12.0037, da 7ª Vara do Trabalho de Florianópolis. Em 18/8/2020, celebrou-se acordo que consolidou o crédito em favor do Reclamante, no importe de R\$ 835.401,05, e em favor dos procuradores deste no valor de R\$ 97.748,40, totalizando, quando somadas as quantias devidas aos impostos e custas, o valor de R\$ 1.097.151,78, atualizado até 19/8/2020. O acordo foi homologado em 24.8.2020. O crédito é coerente com a lista de credores.

c) Dome Tecnologia LTDA – EPP. O crédito de R\$ 7.024.100,35 está listado pela Recuperanda FFC Associação. Constata-se que a credora firmou termo de adesão pelo mesmo valor. Constatou-se a higidez dos poderes de

representação do advogado que firmou o termo de adesão. Questionadas acerca da *origem* do crédito, as Recuperandas encaminharam: a) Instrumento Particular de Contrato de Mútuo com Garantia de Alienação Fiduciária firmado pela DOME (Mutuante) e a FFC Associação (Mutuária), no valor de R\$ 70.000,00, firmado em 5/3/2015 e aditado em 5/9/2015 para dilatação do prazo de pagamento; b) Instrumento Particular de Cessão de Direitos de Mecanismos de Solidariedade firmado em 26/8/2016 pela DOME e a FFC Associação, pelo qual o clube se comprometeu a pagar R\$ 3.596.868,45, em cinco parcelas progressivas, vencendo-se a primeira em 31/12/2016 e as demais nos semestres subsequentes.

Considerando o lapso temporal e os encargos contratuais, o crédito é coerente com a lista.

d) Marcos José Santos Meira. O crédito de R\$ 13.089.552,39 foi listado por ambas as Recuperandas. Constata-se que o credor firmou termo de adesão pelo mesmo valor, sem se fazer representar por terceiro. O termo, portanto, foi firmado pelo próprio credor. O crédito é objeto da Execução de Título Extrajudicial n.º 1076077-29.2020.8.26.0100, em trâmite na 2ª Vara Cível do Foro Central da Comarca da Capital, São Paulo – SP, ajuizada em 21.8.2020, pelo valor de R\$ 10.111.754,31 (atualizado até 1.8.2020), contra as executadas FFC LTDA, FFC Associação e Elephant Participações Societárias S/A. Os títulos que instruem a execução são “Instrumento Particular de Cessão de Crédito” e “Memorando de Entendimentos”.

As Requerentes foram citadas e opuseram os Embargos à Execução (autos n.º 1096221-24.2020.8.26.0100 em 14/10/2019), nos quais pleiteiam o reconhecimento da inexistência do débito perante a FFC Associação. Os embargos ainda não foram recebidos.

Sobre tal crédito, são importantes algumas considerações. O crédito em exame é um dos que não haviam sido localizados na consolidação da comparação contábil feita pela Perita. Em análise mais detida, verificou-se que o crédito originalmente era de R\$ 5.000.000,00 e foi objeto de mútuo firmado em 14/8/2017 em favor do Figueirense Futebol Clube Associação Civil em contrato em que foram partes a ASSOCIAÇÃO e E&G SOCCER PARTICIPAÇÕES SOCIETÁRIAS LTDA., empresa citada como controlada pela ELEPHANT PARTICIPAÇÕES SOCIETÁRIAS S.A. Foram anuentes ELEPHANT e FFC LTDA.

Tal contrato foi objeto de aditivo pelo qual ELEPHANT PARTICIPAÇÕES SOCIETÁRIAS realizou mútuo de mais R\$ 1.200.000,00 e assumiu, por cessão, o crédito antes pertencente a E&G.

Outrossim, o crédito foi cedido a MARCOS JOSÉ SANTOS MEIRA em 10/4/2018 e foi objeto do Memorando de Entendimentos datado de 1/9/2019, o qual responsabilizou as duas empresas Requerentes pelo débito.

O crédito, se pertencente à ELEPHANT, certamente encontraria o óbice previsto no art. 163, §3º, II, da LFRE, que dispõe que não poderão ser computados os créditos detidos pelas pessoas previstas no art. 43 da mesma Lei. O crédito, todavia, foi cedido em 2018 a terceiro que não é parte relacionada e prevista no artigo acima citado.

O entendimento jurisprudencial majoritário acerca das cessões de crédito ocorridas no curso de recuperações judiciais é de que o crédito que não possuía direito a voto, se for cedido, manterá o impedimento. Confira-se precedente sobre o tema:

EMENTA: Recuperação judicial – Assembléia-geral – Direito de voto – Cessão de créditos – Cedente impedido de votar – Art. 43 e par. único da Lei nº 11.101/2005 – Impossibilidade de o cedente transmitir mais direitos do que possui – Recurso improvido. (TJSP. Agl 99010021655-4. Câ. Reservada à Falência e Recuperação. Rel. Des. Elliot Akel. DJ 01.06.2010)

No caso, a cessão ocorreu em 2018, sendo oportuna a lição de MARCELO SACRAMONE, extraída do livro “Comentários à Lei de Recuperações de Empresas e Falência”, p. 44:

Desde que a cessão seja realizada após a distribuição do pedido de recuperação judicial ou da decretação de falência, momento em que já poderia surgir o direito de voto aos credores, o crédito cedido também não permitirá o voto ao cessionário, pois este já estava suprimido antes da cessão. Caso, entretanto, a cessão ocorra anteriormente ao pedido de recuperação judicial ou à decretação da falência, o voto, decorrente do procedimento, ainda não tinha sido suprimido.

Conclui-se, então, em análise inicial, pela possibilidade de contabilização de tal crédito para o cômputo do preenchimento do 1/3 necessário para instruir e possibilitar o recebimento do pedido. Poderá o crédito ser melhor examinado quando da apresentação (artigo 163 da LFRE) do restante dos termos de adesão.

Feitas tais ressalvas, pode-se afirmar que a análise preliminar dos maiores créditos e, ainda, de toda a documentação apresentada, demonstra que os requisitos iniciais para o recebimento do pedido de recuperação extrajudicial foram atendidos.

Acrescente-se que a homologação do PRE ocorrerá em momento posterior, não sendo o caso de se exigir de pronto a análise de todos os créditos, assim como a legalidade do PRE, o que poderá ser feito a critério do d. Juízo, ainda que se trate de recuperação extrajudicial.

III – CONCLUSÃO

ANTE O EXPOSTO, requer a juntada do Laudo Pericial anexo, da análise dos requisitos legais, e opina pelo atendimento das **recomendações** a seguir:

a) a serem cumpridas para possibilitar a correta expedição do **edital** previsto no art. 164 da Lei 11.101/2005:

a.i) sejam as Requerentes intimadas para que esclareçam a distinção feita aos credores pertencentes à Classe III que se enquadram em ME e EPP, adequando a lista se necessário.

b) a serem cumpridas antes da fase final da homologação do Plano:

b.i) intimação das Requerentes para que comprovem os sindicatos aos quais os credores relacionados na Classe I estão vinculados, e, se necessário, apresentem termos de negociação coletiva suplementar dentro do prazo de 90 dias previsto no art. 163, §7º;

b.ii) intimação das Requerentes para que apresentem o balanço especial contábil realizado até o mês de abril de 2021, último mês antes da propositura do pedido de recuperação.

Fica à disposição desse d. Juízo, dos credores e interessados, para quaisquer esclarecimentos.

Nestes termos, pede deferimento.

Florianópolis, 24 de maio de 2021.

Alexandre Correa Nasser de Melo

OAB/PR 38.515



CREDIBILITÄ
— ADMINISTRAÇÕES JUDICIAIS —

Laudo de Constatação Preliminar

FIGUEIRENSE ESPORTE CLUBE LTDA.
FIGUEIRENSE ESPORTE CLUBE



ÍNDICE

1	INTRODUÇÃO	4
2	HISTÓRICO E APLICAÇÃO DA CONSTATAÇÃO PRÉVIA.....	5
3	DESCRIÇÃO DAS ATIVIDADES E SITUAÇÃO ATUAL DA EMPRESA.....	6
4	ANÁLISE SETORIAL	7
5	OBJETO DA PERÍCIA	8
6	VERIFICAÇÃO DOS REQUISITOS DA LEI N. 11.101/2005	9
6.1	Requisitos Gerais	9
6.2	Requisitos do art. 48, em atendimento ao caput do 161	10
6.3	Requisitos do art. 51, em atendimento ao art. 163, §6º, II	12
6.4	Requisitos do art. 161	14
6.5	Requisitos do art. 163	15
6.5.1	Figueirense Futebol Clube – Classe I	17
6.5.2	Figueirense Futebol Clube – Classe III	21
6.5.3	Figueirense Futebol Clube Ltda – Classe I.....	25
6.5.4	Figueirense Futebol Clube Ltda – Classe III.....	30
7	CREDORES COM ENQUADRAMENTO ME E EPP	33
7.1	FFC Associação	33
7.2	FFC Ltda.....	34
8	ANÁLISE DAS DEMONSTRAÇÕES CONTÁBEIS DO FIGUEIRENSE.....	35
9	RELATÓRIO DE VISITAS.....	37
9.1	Estádio Orlando Scarpelli - Centro Administrativo	38
9.2	Estádio Orlando Scarpelli.....	40
9.3	Estádio Orlando Scarpelli – Vestiário	42
9.4	Estádio Orlando Scarpelli – Alojamento	44
9.5	Estádio Orlando Scarpelli - Capela	45

9.6	Estádio Orlando Scarpelli – Loja Oficial.....	46
9.7	Estádio Orlando Scarpelli – Memorial.....	47
9.8	Centro de Treinamento.....	48
10	CONCLUSÃO	51

1 INTRODUÇÃO

Ao Douto Juízo da Vara Regional de Recuperações Judiciais, Falências e Concordatas da Comarca de Florianópolis – Estado de Santa Catarina

Autos n.º 5024222-97.2021.8.24.0023

Trata-se de trabalho pericial de constatação preliminar a ser apresentado no Pedido de Homologação de Plano de Recuperação Extrajudicial, autos n.º 5024222-97.2021.8.24.0023, objeto de aditamento ao pedido de tutela cautelar antecedente, formulado por Figueirense Futebol Clube LTDA – CNPJ n.º 21.603.708/0001-07 (FFC LTDA) e Figueirense Futebol Clube – CNPJ n.º 83.930.131/0001-03 (FFC Associação).

O pedido foi formulado pelas Requerentes em 7/5/2021 (Evento 62), em litisconsórcio ativo, na forma do art. 69-G da Lei n.º 11.101/2005, visando a homologação de Plano de Recuperação Extrajudicial em sua modalidade impositiva (art. 163 da Lei n.º 11.101/2005), para a renegociação de créditos constantes nas classes I (Trabalhista) e III (Quirografia).

A decisão de 12/05/2021 determinou a realização de constatação preliminar para verificar o conteúdo, a consistência e a integralidade dos documentos apresentados pelas Requerentes. Nessa oportunidade, a Credibilita Administrações Judiciais foi nomeada auxiliar do juízo na qualidade de perita.

Neste contexto, requer a apresentação do trabalho realizado, ao tempo que permanece à disposição de V. Exa. e de todos interessados para quaisquer esclarecimentos adicionais que se fizerem necessários.

Credibilita Administrações Judiciais
Alexandre Correa Nasser de Melo
OAB/PR n.º 38.515

2 HISTÓRICO E APLICAÇÃO DA CONSTATAÇÃO PRÉVIA

A constatação prévia foi aplicada por alguns juízes no processo de recuperação judicial, os quais verificaram a necessidade de contar com o auxílio especializado para verificar os requisitos da Lei 11.101/2005 para o processamento do pedido, bem como para verificar se a(s) empresa(s) requerente(s) está(ão) em regular funcionamento. Confira-se trecho do artigo elaborado por DANIEL CARNIO COSTA acerca do tema:

A constatação prévia consiste em uma constatação informal determinada pelo magistrado antes da decisão de deferimento do processamento da recuperação judicial, com a finalidade de averiguar a regularidade da documentação técnica que acompanha a petição inicial, bem como as reais condições de funcionamento da empresa requerente, de modo a conferir ao magistrado condições mais adequadas para decidir sobre o deferimento ou não do início do processo de recuperação judicial. Trata-se de providência que visa garantir a aplicação regular e efetiva da recuperação judicial em defesa da preservação dos interesses público, social e dos credores. A providência judicial não decorre de artigo expresso de lei, mas da interpretação adequada do artigo 52 da lei 11.101/05.

É nesse contexto que se insere a prática da constatação prévia. Há necessidade de se identificar com segurança se a empresa requerente da recuperação judicial enquadra-se na situação para a qual essa ferramenta legal foi desenvolvida, sob pena de se correr o risco de ser despendido esforço judicial e legal em vão, para preservar atividades estéreis, não geradoras de qualquer benefício que justificasse o sacrifício imposto aos credores e à sociedade em geral.¹

É de se notar que a construção jurisprudencial foi incorporada na Lei 11.101/2005 por meio da Lei 14.112/2020, que positivou a constatação prévia no caso de recuperações judiciais. A r. decisão em questão inovou ao aplicar ao procedimento da recuperação extrajudicial o referido instituto, fundamentando a sua necessidade tanto nas experiências adotadas quando da criação do procedimento, bem como na própria prova pericial que pode ser utilizada pelo MM. Juiz quando necessita de auxílio especializado para determinadas situações.

A fim, pois, de atender a bem lançada decisão é que se apresentam as considerações anexas.

¹ COSTA, Daniel Carnio. A constatação prévia em recuperação judicial de empresas – Fundamentos e aplicação prática. Migalhas, Acesso em 19/05/2021

3 DESCRIÇÃO DAS ATIVIDADES E SITUAÇÃO ATUAL DA EMPRESA

A Perita nomeada pelo d. Juízo visitou a sede administrativa, o estádio e o centro de treinamento do Clube Figueirense e atestou que a empresa está em pleno funcionamento. O Clube foi fundado no século XX, em 12 de junho de 1921, há quase 100 anos. Desde o início, o clube busca angariar sócios torcedores.

A grande mudança do clube ocorreu com a construção do Estádio Orlando Scarpelli, cujo terreno foi doado pelo Sr. Orlando Scarpelli. Assim, no dia 12 de junho de 1960, o estádio foi inaugurado parcialmente em um jogo amistoso. No decorrer dos anos o clube foi ganhando espaço e conquistando títulos.

No ano de 2001 o clube participou do Campeonato Brasileiro na série B e saiu vencedor, abrindo espaço para participar na série A.

Já no ano de 2002, o Figueirense conquistou todos os títulos estaduais, em todas as categorias. Fora de campo, o Clube conquistou o troféu *Top of Mind*, como a marca de clube de futebol mais lembrada em Santa Catarina. O Orlando Scarpelli ganhou o título de Caldeirão do Brasil, dado pela revista Placar por seu grande índice de torcedores no Campeonato Brasileiro da Série A, com uma média de 49%.

O clube assim se firmou, entre altos e baixos, trabalhando fortemente para se manter entre os grandes clubes do Brasil.

Atualmente, o clube conta com aproximadamente 100 funcionários, que atuam nas áreas administrativas, zeladoria, atletas, treinadores, e dirigentes e outros. A Perita anota que o clube busca manter a estrutura adequada para a realização de jogos. O tratamento da grama, a limpeza do estádio, entre outras manutenções carecem de recurso financeiro que, no momento, é limitado. Todavia, o esforço dos funcionários dá ânimo aos atletas, que se mantêm firmes na busca de bons resultados ao clube.

Nas visitas realizadas, a Perita conversou com os dirigentes do clube. O vice-presidente do clube, profissional da área financeira aposentado do Banco Bradesco, mencionou a dificuldade atual, mas demonstrou bastante otimismo na recuperação. Apresentou, de forma sucinta, algumas ações que estão adotando para recuperação e se colocou à disposição para auxiliar no que for necessário.

Em que pese a dificuldade encontrada no recebimento de patrocínio, bem como a falta de repasses financeiros das grandes emissoras de televisão, os atletas têm treinado firme, acreditando na recuperação do clube e buscando subir para Série B, almejando maior visibilidade.

Por fim, o clube segue na Série C, tendo sido eliminado do Campeonato Catarinense de 2021 em recente jogo contra a Chapecoense.

4 ANÁLISE SETORIAL

O que define basicamente o sucesso financeiro de um clube de futebol é o seu desempenho esportivo, atrelado, naturalmente à sua capacidade de gestão. Basicamente, e nesse ponto o clube se assemelha a qualquer outra empresa, o lucro da atividade futebolística vem de ter mais receitas que despesas e custos. Acontece, porém, que, ao depender do desempenho esportivo, gera-se um ganho ou a perda de capacidade de gerar receita desproporcional ao produto oferecido, o que não acontece nos demais setores da economia.

O desempenho esportivo, vale ressaltar, é o desempenho do time nos campeonatos e competições que ele disputa, o que é normalmente medido pela posição ocupada ao final do campeonato. O que define sua posição, normalmente vai permear a montagem do elenco, comissão técnica e a equipe de profissionais que suporta toda essa atividade, além da infraestrutura e tecnologia aplicada ao processo. O grande problema é que como as competições, no Brasil pelo menos, são divididas em divisões (quatro divisões nacionais), as maiores receitas se concentram na primeira divisão, na qual os grandes times atuam bem amparados por patrocínios e receitas decorrentes da transmissão de jogos na televisão. Esse fator torna muito díspar as receitas de um time na primeira divisão de um na segunda, assim como do da segunda para a terceira e assim por diante. Essa diferença de receitas gera diferença de desempenho esportivo e ciclicamente, novamente, diferença de receitas.

Analisar um clube de futebol sob o aspecto do lucro, não difere dos demais negócios, sendo necessário perceber o clube como um agente econômico como outro qualquer, gerador de custos e receitas:

Custos: gasto com salários (o gasto do clube com a remuneração dos jogadores, comissão técnica (treinadores, preparadores, psicólogos etc.), representa a maior parte das despesas de um clube de futebol); gasto com infraestrutura (estádio, centro de treinamento, academia etc.); gasto com o evento esportivo; gasto com dívidas (bastante comum no futebol brasileiro); etc.

Receitas: as receitas dos clubes são oriundas da exploração do seu produto principal, que é o jogo de futebol em si (venda de direitos de TV, bilheteria, patrocínio de camisa, patrocínio de material esportivo, venda de jogadores, premiações por competições) e ainda, paralelos (venda de materiais esportivos, venda de produtos licenciados, realizações de show nas dependências do clube etc.).

*Texto elaborado com fundamento no artigo de **Marvio Pereira Leoncinil; Márcia Terra da Silva – “Entendendo o futebol como um negócio: um estudo exploratório”***

Fonte:

https://www.scielo.br/scielo.php?script=sci_arttext&pid=S0104-530X2005000100003#:~:text=Receitas%20geradas%3A%20total%20de%20receitas,e%20venda%20de%20produtos%20licenciados

5 OBJETO DA PERÍCIA

Conforme delimitado pela r. decisão do evento 64, o presente laudo tem por objetivo verificar o conteúdo, a consistência e a integralidade dos documentos apresentados pelas Recuperandas, a fim de auxiliar o Juízo na verificação da satisfação ou não dos requisitos legais previstos nos artigos 163, 161, 51, 48, 3º e 1º da Lei n.º 11.101/2005, naquilo que couber à recuperação extrajudicial impositiva.

6 VERIFICAÇÃO DOS REQUISITOS DA LEI N. 11.101/2005

Em atenção ao objeto delimitado, passamos a analisar os dispositivos da Lei e indicar se foram, ou não, atendidos.

6.1 Requisitos Gerais

Para a análise acerca da satisfação dos requisitos gerais da Lei n.º 11.101/2005 pelas Recuperandas, a Perita verificou a documentação apresentada e as decisões judiciais proferidas no curso do processo.

Quanto ao art. 1º da LRF, que versa acerca da legitimidade ativa para formular o requerimento de homologação de plano de recuperação extrajudicial, a FFC Ltda é Sociedade Empresária e se enquadra na exigência do artigo. Já a FFC Associação, por sua vez, teve a legitimidade ativa reconhecida por decisão monocrática proferida nos autos de Apelação Cível n.º 5024222-97.2021.8.24.0023, conforme trecho a seguir:

Concluo, portanto, que o fato de o primeiro apelante enquadrar-se como associação civil não lhe torna ilegítimo para pleitear a aplicação dos institutos previstos na Lei n. 11.101/2005, porquanto não excluído expressamente do âmbito de incidência da norma (art. 2º), equiparado às sociedades empresárias textualmente pela Lei Pelé e, notadamente, diante da sua reconhecida atividade desenvolvida em âmbito estadual e nacional desde 12/6/1921, passível de consubstanciar típico elemento de empresa (atividade econômica organizada).

(TJSC, Decisão Monocrática de autos n.º 5024222-97.2021.8.24.0023, 18/03/2021, Desembargador Relator TORRES MARQUES)

No que diz respeito ao art. 3º da LRF, que delimita a competência para homologar o plano de recuperação extrajudicial, foi constatado, ao longo da realização dos trabalhos periciais, que o principal estabelecimento das Recuperandas é em Florianópolis/SC.

Estão preenchidos, portanto, os requisitos gerais da Lei n.º 11.101/2005, conforme quadro resumo:

Requisitos	Status	Situação	Evento/ Documento
Art. 1º Esta Lei disciplina a recuperação judicial, a recuperação extrajudicial e a falência do empresário e da sociedade empresária, doravante referidos simplesmente como devedor.	Atendido	A FFC Ltda é Sociedade Empresária. A FFC Associação, por sua vez, foi autorizada a figurar no polo ativo por meio da decisão proferida no recurso de apelação n. 5024222-97.2021.8.24.0023 julgado pelo eg. TJ/SC.	Evento 62 - "DOCUMENTACAO20"
Art. 3º É competente para homologar o plano de recuperação extrajudicial, deferir a recuperação judicial ou decretar a falência o juízo do local do principal estabelecimento do devedor ou da filial de empresa que tenha sede fora do Brasil.	Atendido	A Perita realizou a visita aos estabelecimentos da Requerente. O arquivo fotográfico e as observações acerca das unidades seguem na sequência. Portanto, após realizar as visitas, constata-se que o principal estabelecimento da recuperanda é em Florianópolis/SC.	Evento 1 - "INIC1" Evento 62 - "PED LIMINAR/ANT TUTE1" e "DOCUMENTACAO4"

6.2 Requisitos do art. 48, em atendimento ao caput do 161

Para a análise do preenchimento dos requisitos previstos do art. 48 da LRF, tal como exigido pelo art. 161 da Lei 11.101/2005, verificou os documentos apresentados nos eventos 62 e 1 dos autos.

A Requerente FFC LTDA apresentou certidão simplificada da Junta Comercial que comprova o registro da empresa em 23/12/2014, ou seja, há mais de 2 (anos). A FFC Associação, por sua vez, não é sujeita a registro em Junta Comercial, por se tratar de associação, porém, apresentou estatuto registrado no 1º Ofício de Registro Civil, Títulos, Documentos e Pessoas Jurídicas de Florianópolis, em 14/08/2018, anotando que o clube foi fundado em 12 de junho de 1921. Além do mais, é fato notório que o clube atua em competições profissionais de futebol há quase um século, estando evidentemente preenchido o requisito do *caput* do art. 48.

Os requisitos dos incisos I, II e III do art. 48 da LRF foram plenamente atendidos pela juntada de certidões negativas de falência e recuperação judicial das Requerentes.

O inciso IV, por sua vez, foi atendido pela juntada de certidões negativas criminais. Lembra-se, neste ponto, a confirmação por sentença da liminar proferida nos autos n.º 5001388-88.2019.8.24.0082, que afastou da gestão do clube a Elephant Participações Societárias SA e Cláudio Honingmann, razão pela qual entende pela suficiência de certidões criminais do atual administrador, Norton Flores Boppré.

Conclui-se, pois, como plenamente satisfeitos os requisitos do art. 48 da LRF, conforme quadro resumo:

Requisitos	Status	Situação	Evento/ Documento
Art. 48 (caput) Poderá requerer recuperação judicial o devedor que, no momento do pedido, exerça regularmente suas atividades há mais de 2 (dois) anos e que atenda aos seguintes requisitos, cumulativamente:	Atendido	Os documentos apresentados demonstram preenchimento do requisito. Em visita às unidades contatou-se que a empresa está exercendo suas atividades regularmente. A requerente FFC LTDA apresentou certidão simplificada da Junta Comercial que comprova o registro exercício da atividade há mais de 2 (anos), desde 23/12/2014. A FFC Associação, por sua vez, não é sujeita a registro em Junta, porém, apresentou estatuto registrado no 1º Ofício de Registro Civil, Títulos, Documentos e Pessoas Jurídicas de Florianópolis, em 14/08/2018 e foi constituída em 12/06/1921.	Evento 62 - "DOCUMENTACAO20" Evento 1 - "PROC2"
Inciso I Não ser falido e, se o foi, estejam declaradas extintas, por sentença transitada em julgado, as responsabilidades daí decorrentes;	Atendido	Foram apresentadas as certidões negativas de falência e recuperação judicial das Requerentes.	Evento 62 - "DOCUMENTACAO21"
Inciso II Não ter, há menos de 5 (cinco) anos, obtido concessão de recuperação judicial;	Atendido	Atendido conforme inciso I	Evento 62 - "DOCUMENTACAO21"

Requisitos	Status	Situação	Evento/ Documento
<p>Inciso III Não ter, há menos de 5 (cinco) anos, obtido concessão de recuperação judicial com base no plano especial de que trata a Seção V deste Capítulo;</p>	Atendido	Atendido conforme inciso I	Evento 62 - "DOCUMENTACAO21"
<p>Inciso IV Não ter sido condenado ou não ter, como administrador ou sócio controlador, pessoa condenada por qualquer dos crimes previstos nesta Lei.</p>	Atendido	Foram apresentadas as certidões criminais negativas: 1 - Figueirense Futebol Clube Ltda - 21.603.708/0001-07; 2 - Figueirense Futebol Clube (associação) - 83.930.131/0001-03; 2.1 - Presidente - Norton Flores Boppré - 398.682.149-04; 2.2 - Vice -Presidente - José Tadeu da Cruz - 505.762.759-72.	Evento 62 - "DOCUMENTACAO22"

6.3 Requisitos do art. 51, em atendimento ao art. 163, §6º, II

O Art. 51 da LRF aplica-se ao pedido de homologação de PRE apenas quanto ao disposto no inciso II, por imposição do Art. 163, §6º, II. As Requerentes cumpriram os requisitos da lei pois apresentaram os documentos dos 3 (três) últimos exercícios. Apresentaram as Demonstrações Contábeis dos anos de 2017, 2018, 2019 e 2020. No que se refere às demonstrações especiais foram apresentadas até o mês de fevereiro de 2021, o que atende ao disposto na lei. Anota-se que a lista foi apresentada na data de 7/5/2021, recomendando a apresentação da complementação do documento até abril de 2021.

Verifica-se que foram apresentados os documentos contábeis, e o relatório de auditoria independente (Vox Auditores Independentes), registrado na Comissão de Valores Mobiliários. Ainda, quanto a FFC Associação, destaca-se que não há imposição legal para registro de documentos contábeis perante a algum órgão, mas devem os registros ser publicados na internet o que ocorreu, pois o FFC Associação publica seus balanços no *website* da Federação Catarinense de Futebol² e na própria página da internet³.

Por fim, quanto à estrutura societária das Requerentes, têm-se o seguinte organograma:

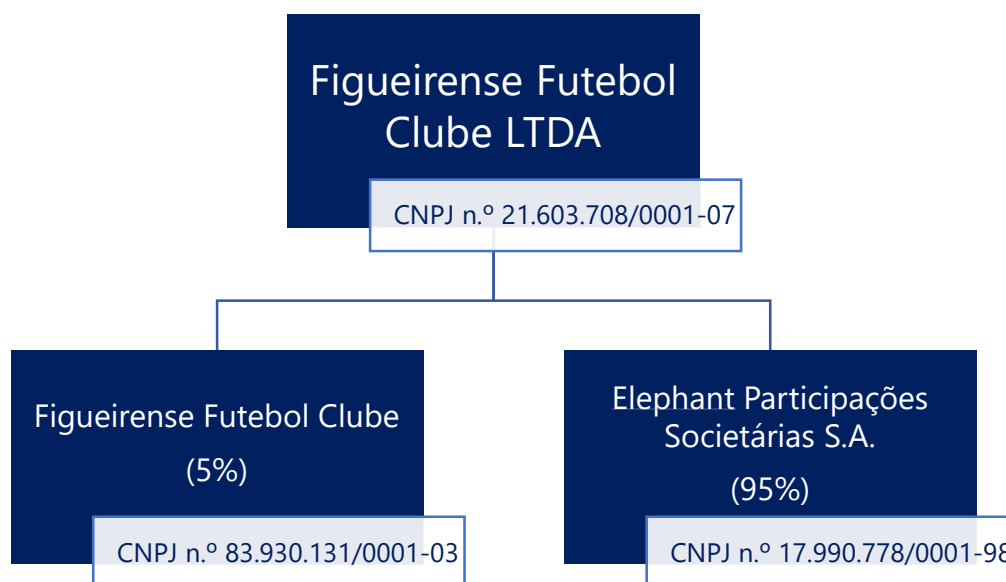

Portanto, todos os requisitos do inciso II, do Art. 51 da LRF foram satisfeitos, conforme quadro resumo a seguir:

² <http://fcf.com.br/categoria/financeiro/>

³ <https://figueirense.com.br/associacao-figueirense/>

Requisitos	Status	Situação	Evento/ Documento
Inciso II As demonstrações contábeis relativas aos 3 (três) últimos exercícios sociais e as levantadas especialmente para instruir o pedido, confeccionadas com estrita observância da legislação societária aplicável e compostas obrigatoriamente de:	Atendido - com recomendação	Os documentos do evento 32 apontam o preenchimento do requisito. A recomendação da Perita é a complementação do balanço especial até o mês anterior ao pedido de recuperação extrajudicial, abril de 2021.	Evento 32
a) balanço patrimonial;	Atendido	Apresentou os três últimos exercícios de maneira correta.	Evento 32 "DOCUMENTACAO2" "DOCUMENTACAO3" "DOCUMENTACAO4" "DOCUMENTACAO6" "DOCUMENTACAO7" "DOCUMENTACAO8"
b) demonstração de resultados acumulados;	Atendido	Apresentou a documentação necessária.	Evento 32 "DOCUMENTACAO2" "DOCUMENTACAO3" "DOCUMENTACAO6"
c) demonstração do resultado desde o último exercício social;	Atendido - com recomendação	As demonstrações especiais foram apresentadas até fevereiro de 2021 e opina pela complementação até abril de 2021.	Evento 32 "DOCUMENTACAO5" "DOCUMENTACAO9"
d) relatório gerencial de fluxo de caixa e de sua projeção;	Atendido	O documento foi devidamente apresentado.	Evento 32 "DOCUMENTACAO10 "
e) descrição das sociedades de grupo societário, de fato ou de direito.	Atendido	A descrição foi devidamente efetuada no pedido de tutela antecipada em caráter antecedente, no plano de recuperação, e no pedido de homologação de plano de recuperação extrajudicial.	Evento 1 - "INIC1" Evento 62 - "PED LIMINAR/ANT TUTE1" e "DOCUMENTACAO4"

6.4 Requisitos do art. 161

A Perita verificou que foi firmada negociação com a entidade sindical SENALBA/SC. Conforme exposto na petição, recomenda-se a apresentação de prova da vinculação dos funcionários com o Sindicato referido e, se outro houver, que seja apresentado o termo respectivo.

Portanto, o requisito do art. 161, §1º, da LRF está atendido, mas com recomendações que devem ser atendidas antes da homologação do pedido.

Requisitos	Status	Situação	Evento/ Documento
Art. 161. O devedor que preencher os requisitos do art. 48 desta Lei poderá propor e negociar com credores plano de recuperação extrajudicial.	Atendido	Atendido conforme quadro apresentado relativo ao art. 48 da Lei 11.101/2005	Eventos mencionados no quadro do Art. 48
§ 1º Estão sujeitos à recuperação extrajudicial todos os créditos existentes na data do pedido, exceto os créditos de natureza tributária e aqueles previstos no § 3º do art. 49 e no inciso II do caput do art. 86 desta Lei, e a sujeição dos créditos de natureza trabalhista e por acidentes de trabalho exige negociação coletiva com o sindicato da respectiva	Atendido com Recomendação	Apresentada a Negociação Coletiva firmada com o SENALBA- SC.	Evento 62 - "DOCUMENTACAO15"

6.5 Requisitos do art. 163

O art. 163 da LRF nos parágrafos §1º, §6º e §7º tratam dos documentos e critérios para a homologação de plano de recuperação extrajudicial na sua modalidade impositiva.

No que se refere ao parágrafo §1º, é de se anotar que foi feita recomendação na petição para que sejam prestados esclarecimentos acerca da sujeição ao caso dos créditos enquadrados nas ME e EPPs. Anote-se que o esclarecimento é necessário para a apuração final do quórum previsto em lei. O quadro de empresas localizadas que se enquadram nas ME e EPPs está adiante relacionado.

A exposição da situação do devedor consta da inicial, da emenda e do pedido de homologação do plano de recuperação extrajudicial, o que cumpre o disposto no inciso I, do §6º do art. 163.

A documentação relativa ao cumprimento do inciso II está referenciada no quadro do art. 51, II, da Lei 11.101/2005.

Quanto ao Inciso III do §6º são duas as verificações realizadas. A primeira é relativa aos termos de adesão, explicitando as procurações e relação nominal de credores conforme o dispositivo legal. A segunda é relativa à classificação dos créditos.

Quanto ao art. 163, §7º, da LRF, a análise do quórum de 1/3 (um terço) de adesão de todos os créditos de cada espécie exigido foi objeto de análise individual, conforme será a seguir demonstrado. A esse respeito, anota-se que as ressalvas anteriores exigem que o quórum seja atualizado conforme esclarecimentos a serem prestados pelas Requerentes.

Em específica análise ao art. 163, §7º, verificou a Perita a existência da comprovação da anuência de 1/3 (um terço) de todos os créditos de cada espécie relacionados pelas Requerentes.

Com fundamento nos números apresentados na lista de credores (evento 62) e pelo que será adiante exposto, o quórum apurado pela Perita é o seguinte:

FIGUEIRENSE LTDA			FIGUEIRENSE FC		
Valor Lista	Adesão	% Adesão	Valor Lista	Adesão	% Adesão
Classe I					
R\$ 13,9	R\$ 5,4	38,8%	R\$ 28,2	R\$ 9,8	34,8%
Classe III					
R\$ 32,2	R\$ 13,5	41,9%	R\$ 32,9	R\$ 21,8	66,3%
*Valor aproximado citado pela Recuperanda (13,8) é inferior ao valor apresentado na lista de credores do evento 62. Por isso, o valor aproximado apresentado pela Credibilita considera 13,9 milhões.					

A diferença dos números apresentados pelas Recuperandas e pela Perita resulta de terem sido identificados termos de adesão cujos valores divergem da lista de credores. O critério adotado foi o seguinte: a) quando identificado termo com valor maior do que o listado, tomou-se para a apuração do quórum o valor listado; b) quando localizado no termo de adesão valor menor que o listado, apurou-se o quórum pelo valor do termo de adesão.

Ao longo do trabalho pericial, esta Perita conferiu todos os termos de adesão e se os valores aderidos eram compatíveis com a lista de credores, certificando, ainda, a apuração do quórum apresentado. Também foram conferidas as procurações e atos societários, com a intenção de atestar a higidez das representações dos signatários e, ainda, se haviam poderes para transigir e negociar.

No tópico a seguir, segue análise detalhada da verificação efetuada, separada por Recuperanda e por Classe acerca dos termos de Adesão.

Segue, em síntese, a tabela do atendimento do art. 163:

Requisitos	Status	Situação	Evento/ Documento
§ 1º O plano poderá abranger a totalidade de uma ou mais espécies de créditos previstos no art. 83, incisos II, IV, V, VI e VIII do caput, desta Lei, ou grupo de credores de mesma natureza e sujeito a semelhantes condições de pagamento, e, uma vez homologado, obriga a todos os credores das espécies por ele abrangidas, exclusivamente em relação aos créditos constituídos até a data do pedido de homologação.	Atendido com recomendação	Recomenda-se que as Recuperandas esclareçam a distinção feita aos credores pertencentes à Classe III que se enquadram em ME e EPP.	Evento 62 "DOCUMENTACAO17"
§6, I – exposição da situação patrimonial do devedor;	Atendido	A descrição foi devidamente efetuada no pedido de tutela antecipada em caráter antecedente, no plano de recuperação, e no pedido de homologação de plano de recuperação extrajudicial.	Evento 1 - "INIC1" Evento 62 - "PED LIMINAR/ANT TUTE1" e "DOCUMENTACAO4"
§6, II – as demonstrações contábeis relativas ao último exercício social e as levantadas especialmente para instruir o pedido, na forma do inciso II do caput do art. 51 desta Lei; e	Atendido com recomendação	Os documentos do evento 32 apontam o preenchimento do requisito. A recomendação da Perita é a complementação do balanço especial até o mês anterior ao pedido de recuperação extrajudicial, abril de 2021.	Evento 32
§6, III – os documentos que comprovem os poderes dos subscritores para novar ou transigir, relação nominal completa dos credores, com a indicação do endereço de cada um, a natureza, a classificação e o valor atualizado do crédito, discriminando sua origem, o regime dos respectivos vencimentos e a indicação dos registros contábeis de cada transação pendente.	Atendido	Foram apresentadas as procurações e a relação nominal de credores atende ao dispositivo.	Evento 62 - "DOCUMENTACAO6" a "DOCUMENTACAO17"
§ 7º O pedido previsto no caput deste artigo poderá ser apresentado com comprovação da anuência de credores que representem pelo menos 1/3 (um terço) de todos os créditos de cada espécie por ele abrangidos e com o compromisso de, no prazo improrrogável de 90 (noventa) dias, contado da data do pedido, atingir o quórum previsto no caput deste artigo, por meio de adesão expressa, facultada a conversão do procedimento em recuperação judicial a pedido do devedor.	Atendido	Foram apresentados termos de adesão referentes a 1/3 dos créditos.	Evento 62 - "DOCUMENTACAO6" a "DOCUMENTACAO16"

Análise dos termos de adesão, procurações e regularidade dos poderes de representação.

Seguem as análises feitas em cada um dos termos de adesão apresentados, anotando se possuem a representação correta, e a localização no processo. Foram conferidos os poderes de todos os termos.

6.5.1 Figueirense Futebol Clube – Classe I

CREDOR	CNPJ / CPF	VALOR	ADESÃO AO PLANO	REPRESENTAÇÃO CORRETA	LOCALIZAÇÃO
ADAUCTO LUIZ SIMAS FREITAS	417.749.909-97	5.523,08	NÃO		
ADELINO PEREIRA DE CAMARGO NETO	123.730.868-24	27.040,00	NÃO		
AGNES APPEL	018.992.699-67	2.759,78	SIM	SIM	EVENTO 62 - doc. 14, Pag. 2
ALEX SANDRO RIBEIRO DOS SANTOS	027.254.099-42	1.023,41	SIM	SIM	EVENTO 62 - doc. 14, Pag. 7
ALMIR SCHMITT NETTO	072.416.439-17	4.357,54	NÃO		
ALOISIO DOS SANTOS GONÇALVES	056.094.869-71	1.072.523,96	NÃO		
ALVINO VOLPI NETO	073.772.519-21	27.953,77	NÃO		
ANDERSON ANGUS AQUINO	009.975.209-30	507.695,31	SIM	SIM	EVENTO 62 - doc. 11, Pag. 26
ANDERSON FERREIRA DA SILVA	023.669.952-02	134.261,29	NÃO		
ANDRE GUERREIRO ROCHA	336.394.678-33	6.263,65	NÃO		
ANTONIO MANOEL PECANHA	442.202.869-34	313.542,87	SIM	SIM	EVENTO 62 - doc. 06, Pag. 23
ARGELICO FUCKS	676.472.270-68	27.043,19	NÃO		
AUREA MENDONÇA	486.529.039-72	281,13	NÃO		
AYRAN PRUDENTE DOS SANTOS	430.106.328-51	567,00	NÃO		
AYRTON LUIZ GANINO	320.116.738-01	57.234,82	NÃO		
BICHARA E MOTTA SOCIEDADE DE ADVOGADOS	20.713.047/0001-00	24.850,00	NÃO		
BITTENCOURT & BARBOSA ADVOGADOS & ASSOCIADOS	07.842.022/0001-48	33.591,91	NÃO		
BRUNO FABIANO ALVES	395.537.498-01	357.116,05	NÃO		
BRUNO FORNAROLI MEZZA	013.195.579-96	181.000,00	NÃO		
CAIO CANEDO CORREA	139.226.277-14	52.732,25	NÃO		
CAIO CORSO MANOEL	476.858.148-03	2.296,22	NÃO		
CARVALHO, SICA, MUSKAT E VIDIGAL SOCIEDADE DE ADVOGADOS	11.367.716/0001-48	49.250,00	NÃO		
CID CLEITON DE ANDRADE	985.643.079-87	16.615,19	NÃO		
CRISTIAN ZIANE SOUZA	947.488.370-04	732,45	NÃO		
DENER GONÇALVES PINHEIRO	095.412.069-80	493.000,00	SIM	SIM	EVENTO 62 - doc. 06, Pag. 8
DENER MACHADO	086.947.749-84	67.600,00	NÃO		
DENISE GUEDES DA ROSA	073.546.469-38	1.784,53	SIM	SIM	EVENTO 62 - doc. 14, Pag. 12
DIEGO TORRES DE ALMEIDA	011.914.930-32	170.844,62	NÃO		
DIOGO VIEIRA MOURA	031.758.029-90	210.241,21	NÃO		
DIRCEU WIGGERS DE OLIVEIRA FILHO	064.197.539-29	528.855,23	SIM	SIM	EVENTO 62 - doc. 11, Pag. 8
DOUGLAS MARQUES DOS SANTOS	049.446.399-61	3.253,36	NÃO		
ELIANE ROSA ADRIANO	037.345.229-27	39.362,89	NÃO		
ELICARLOS SOUZA SANTOS	020.960.835-83	415.646,00	NÃO		
ELIO SIZENANDO TEIXEIRA FILHO	093.199.878-66	61.230,71	NÃO		
ELVIS VIEIRA ARAUJO	074.675.339-00	254.925,56	NÃO		
EWERTON MAX DE OLIVEIRA MAGALHAES	090.210.076-90	322.831,98	NÃO		
FABIO GONÇALVES DOS SANTOS	216.021.648-86	6.598,85	NÃO		
FELIPE SAMBUDIO ROSALEN	496.789.528-07	2.378,44	NÃO		
FRANCISCO EVERTON DE ALMEIDA ANDRADE	002.653.293-02	114.010,87	NÃO		
FRANCISCO JACKSON MENEZES DA COSTA	019.642.663-43	214.587,78	NÃO		
GABRIEL DA SILVA ESTEVES	423.721.598-95	228.422,85	NÃO		
GERALDO RIBEIRO	843.405.339-04	1.745,32	NÃO		
GIANLUCA ZANETTE	097.105.889-07	8.695,61	NÃO		
GISELLE DE FARIAS	048.278.979-48	719.333,73	NÃO		
GIULIANO BITENCOURT DA SILVA	028.287.469-09	36.070,32	SIM	SIM	EVENTO 62 - doc. 06, Pag. 29
GIULIANO MANNRICH	016.173.019-14	571.840,10	NÃO		
GLEBSON ROBSON BARROSO DE LIRA	885.196.354-15	4.346,00	NÃO		
GUILHERME DE QUEIROZ GONÇALVES	388.574.688-36	107.398,32	NÃO		

CREDOR	CNPJ / CPF	VALOR	ADESÃO AO PLANO	REPRESENTAÇÃO CORRETA	LOCALIZAÇÃO
GUILHERME GIANOTTI MORASSI	086.247.709-39	42.875,74	NÃO		
GUILHERME HENRIQUE DOS REIS LAZARONI	404.945.398-36	140.358,41	SIM	SIM	EVENTO 62 - doc. 06, Pag. 32
GUILHERME OLAVO SANTOS	416.623.218-56	22.598,68	NÃO		
GUILHERME SILVA ELLER	090.572.919-67	16.000,00	NÃO		
GUSTAVO ERMEL	028.966.490-00	23.772,22	NÃO		
GUSTAVO GERHARD JENSEN	007.976.489-41	2.612,55	NÃO		
HAROLD ANDRE ESTUPINAN CAMACHO	013.853.119-67	125,00	NÃO		
HEBER ARAUJO DOS SANTOS	008.045.372-40	192.890,70	SIM	SIM	EVENTO 62 - doc. 06, Pag. 35
HELDER DE PAULA SANTOS	010.716.263-61	249.018,07	NÃO		
IAGO SAMPAIO SILVA	145.544.197-03	114.743,20	SIM	SIM	EVENTO 62 - doc. 10, Pag. 2
ISAUQUE DA SILVA	115.954.594-48	867,10	NÃO		
JAIMERSON DA SILVA XAVIER	389.581.798-80	6.491,35	NÃO		
JEAN CARLOS DROSNY	082.054.899-55	4.084,88	NÃO		
JEFFERSON NOGUEIRA JUNIOR	388.879.348-35	114.804,36	SIM	SIM	EVENTO 62 - doc. 07, Pag. 14
JOAO ANTONIO JUSTINO DOS SANTOS	389.866.738-35	29.091,31	NÃO		
JOAO LUCAS CARDOSO	084.345.249-88	267.111,68	NÃO		
JOAO PAULO GOMES DA COSTA	116.286.217-37	657.563,68	SIM	SIM	EVENTO 62 - doc. 07, Pag. 17
JOAO PEDRO DA SILVEIRA JUNIOR	009.037.910-13	8.426,47	NÃO		
JONATAN PONCIANO DE MOURA DA SILVA	045.236.073-03	756.597,58	NÃO		
JOSE CLEBSON DE LIMA	057.756.764-08	121.199,85	NÃO		
JOSE EDUARDO BISCHOF DE ALMEIDA	327.434.818-03	1.352.452,91	NÃO		
JOSE GUILHERME GUIDOLIN PEGORARI	226.935.368-47	123.489,72	NÃO		
JOSEILSON BATISTA DOS SANTOS	017.907.535-70	12.318,33	NÃO		
JOSEVAL VIEIRA DA SILVA	055.799.979-06	214.056,96	SIM	SIM	EVENTO 62 - doc. 07, Pag. 20
JOSIANE ANTONIO RESENDE	033.942.239-45	5.916,00	NÃO		
JULIANO REAL PACHECO	019.472.350-01	275.077,39	NÃO		
JULIO CESAR DA SILVA E SOUZA	091.417.657-96	2.083.259,02	SIM	SIM	EVENTO 62 - doc. 07, Pag. 24
JULIO CESAR MACHADO COLARES	014.304.520-21	145.843,83	NÃO		
JUSSAN ANJOLIN LARA	186.965.200-25	106.828,22	NÃO		
KAIO FELIPE DOS SANTOS BEZERRA	053.728.053-74	1.069,33	NÃO		
KAUE PATRICK DOS SANTOS	398.341.648-90	13.996,40	NÃO		
KLEITON PEGO DUARTE	102.154.316-00	2.847,78	NÃO		
LEANDRO ALMEIDA DA SILVA	090.613.606-76	124.463,74	NÃO		
LENNY FERNANDES COELHO	111.212.777-13	245.592,91	NÃO		
LEONARDO DA SILVEIRA CAMPOS	003.398.016-03	169.783,46	SIM	SIM	EVENTO 62 - doc. 10, Pag. 8
LEONARDO RODRIGUES	079.320.359-70	5.284,29	NÃO		
LINS LIMA DE BRITO	031.763.615-48	697.702,30	NÃO		
LOPES DA COSTA SOCIEDADE DE ADVOGADOS	23.340.096/0001-32	8.000,00	NÃO		
LUAN JOSE NIEDZIELSKI	070.168.299-01	121.416,54	NÃO		
LUAN POLLI GOMES	067.766.779-56	198.519,55	NÃO		
LUCAS ANTONIO SILVA DE OLIVEIRA	105.825.517-73	9.226,79	NÃO		
LUCAS MARKS LIKES	103.931.729-45	1.676,17	NÃO		
LUCAS VIEIRA	057.010.059-33	45.704,13	NÃO		
LUCIANO KINDLEIN MORAES	758.183.370-49	9.300,00	SIM	SIM	EVENTO 62 - doc. 07, Pag. 2
LUCIMARA AGUIAR GOMES	000.076.139-70	2.394,72	SIM	SIM	EVENTO 62 - doc. 14, Pag. 54
LUIS AUGUSTO DA SILVA	026.570.869-93	48.383,49	NÃO		
LUIS EDUARDO MARQUES DOS SANTOS	055.481.861-24	240.328,32	NÃO		
LUIS FERNANDO KLEIMANN	003.947.299-00	232.661,51	SIM	SIM	EVENTO 62 - doc. 07, Pag. 5
LUIZ EDUARDO DOS SANTOS GONZAGA	371.002.738-11	258.123,66	NÃO		
LUIZ FILIPE RAIMUNDO	051.788.349-09	6.682,10	NÃO		
LUIZ HENRIQUE DA SILVA	040.829.809-03	409,59	NÃO		
LUIZ HENRIQUE LELIS DA FONSECA	138.081.726-90	873,78	NÃO		
MANOEL JACKSON DE SOUZA	213.298.528-69	5.952,82	NÃO		
MANOEL PAULINO NETO	256.496.368-42	732.653,62	SIM	SIM	EVENTO 62 - doc. 09, Pag. 6
MARCELINO JUNIOR LOPES ARRUDA	392.273.548-75	523.250,30	NÃO		
MARCELO APARECIDO TOSCANO	075.263.566-22	117.548,80	NÃO		

CREDOR	CNPJ / CPF	VALOR	ADESÃO AO PLANO	REPRESENTAÇÃO CORRETA	LOCALIZAÇÃO
MARCELO DE SOUZA ALECRIM	160.829.198-74	22.145,78	SIM	SIM	EVENTO 62 - doc. 09, Pag. 10
MARCELO RANGEL ADVOGADOS	03.915.598/0001-37	91.061,88	NÃO		
MARCELO RIBEIRO CABO	924.428.707-20	85.973,34	NÃO		
MARCO AURELIO TEDESCHI DOS SANTOS	746.905.319-00	499.657,11	SIM	SIM	EVENTO 62 - doc. 07, Pag. 8
MARCO PAULO ANTUNES	056.304.839-51	9.044,64	NÃO		
MARCO TULIO GUALBERTO	114.281.826-83	59.526,14	NÃO		
MARCOS ANTONIO MIRANDA FILHO	311.809.408-73	1.011.382,66	NÃO		
MARCOS DE SEIXAS CORREA	073.906.327-80	896.916,82	SIM	SIM	EVENTO 62 - doc. 08, Pag. 17
MARCOS ROBERTO DA SILVA BARBOSA	219.625.798-24	417.820,00	NÃO		
MARCUS VINICIUS FERREIRA TEIXEIRA	154.564.617-14	10.458,61	NÃO		
MARLON BRUNO MARIANO DE SOUZA	145.126.497-60	109.304,00	NÃO		
MATEUS BARBOSA SOARES	386.928.328-98	2.662,78	NÃO		
MATHEUS DE OLIVEIRA SANTOS	437.979.888-77	4.003,57	NÃO		
MATHEUS FRANCISCO GAMA ALVES	487.289.998-94	2.690,59	NÃO		
MATHEUS HENRIQUE MEIRELES MOTA	028.003.292-70	24.937,03	NÃO		
MATHEUS MARTINS FOGAÇA DE PAULO	102.468.909-32	8.793,07	NÃO		
MATHEUS SOUSA PEREIRA	145.182.577-31	20.016,22	NÃO		
MICHAEL JAVIER ORTEGA DIEPPA	013.999.759-86	368.401,55	NÃO		
MONICA IZABEL DE CAMPOS	069.201.199-43	16.631,46	NÃO		
MOURA ADVOGADOS ASSOCIADOS S/C	03.795.285/0001-92	27.457,86	NÃO		
NAYLHOR BISPO DE SOUZA JUNIOR ME	23.858.807/0001-65	136.413,43	NÃO		
NICOLAS MORES DA CRUZ	037.126.241-07	5.576,51	NÃO		
NILO SADI FLORINDO	050.753.049-74	1.549,81	NÃO		
NIRLEY DA SILVA FONSECA	136.724.327-09	556.491,67	NÃO		
NORBERTO DE CARVALHO CABRAL FILHO	021.281.489-36	12.393,12	NÃO		
PATRICK DE SOUZA SOARES	039.954.540-97	11.640,43	NÃO		
PAULO EDUARDO RODRIGUES	008.644.709-24	42.082,04	NÃO		
PEDRO LUCAS ALMEIDA PEREIRA	126.248.554-16	1.658,58	NÃO		
RAFAEL FEITAL DA SILVA	000.000.000-00	528.574,79	NÃO		
RAFAEL MARTINIANO DE MIRANDA MOURA	060.795.626-77	114.811,87	SIM	SIM	EVENTO 62 - doc. 11, Pag. 14 - 22
RAFAEL SEDENI DA SILVEIRA	041.324.949-26	187.437,79	NÃO		
RAFAEL TORO FERREIRA FRANCISCO	107.637.697-54	803.447,90	NÃO		
RAFHAEL OLIVEIRA DE JESUS	130.859.657-00	215.451,24	NÃO		
RAPHAEL JOSE BOTTI ZACARIAS SENA	054.561.197-06	338.437,86	SIM	SIM	EVENTO 62 - doc. 08, Pag. 5
RENATO AUGUSTO SANTOS JUNIOR	386.961.468-40	282.233,80	NÃO		
RENATO ESCOBAR BARUFFI	379.108.998-66	107.719,32	NÃO		
RICARDO DE SOUZA SILVA	329.353.768-54	573.615,46	NÃO		
ROBERTO ANDRES CERECEDA GUAJARDO	013.202.159-55	77.797,44	NÃO		
ROBERTO DOS SANTOS JUNIOR	065.359.365-11	598,55	NÃO		
ROBSON AZEVEDO DA SILVA	452.854.098-37	9.530,71	NÃO		
RODRIGO FERNANDES VALETE	269.086.588-21	141.097,70	SIM	SIM	EVENTO 62 - doc. 15, Pag. 16
ROGER DE CARVALHO	053.670.989-08	394.090,03	SIM	SIM	EVENTO 62 - doc. 08, Pag. 2
ROGERIO CAVALHEIRO	058.089.379-06	56.000,00	NÃO		
ROSIMAR AMANCIO	068.588.296-95	140.907,20	NÃO		
RUAN RENATO BONIFACIO AUGUSTO	391.029.218-63	205.906,30	SIM	SIM	EVENTO 62 - doc. 08, Pag. 11
RUBENS DA SILVA COURA	114.189.846-20	35.715,68	NÃO		
RUDIMAR JOSE PEREIRA DE CAMARGO	360.352.620-15	2.447,75	NÃO		
SERGIO MURILO MENDES MIRANDA	127.206.116-70	11.141,86	NÃO		
SIDNEY BORGES DA FONSECA JUNIOR	145.385.897-05	47.214,20	NÃO		
TANIA REGINA ALVES DA SILVA RIBEIRO	691.362.629-00	1.351,54	NÃO		
TANNURI RIBEIRO SOCIEDADE DE ADVOGADOS	08.970.944/0001-01	56.000,00	NÃO		
THIAGO FRUCTUOSO REZENDE	288.541.828-18	3.366,82	NÃO		
THIAGO HELENO HENRIQUE FERREIRA	084.124.676-98	5.437,50	NÃO		
THIAGO RODRIGUES DE OLIVEIRA NOGUEIRA	361.990.948-24	143.707,46	NÃO		
TYROANE JOE SANDOWS	234.118.748-05	614.208,33	SIM	SIM	EVENTO 62 - doc. 08, Pag. 14
VANUSA PESSOA	039.366.339-67	1.603,79	NÃO		

CREDOR	CNPJ / CPF	VALOR	ADESÃO AO PLANO	REPRESENTAÇÃO CORRETA	LOCALIZAÇÃO
VICTOR EILERT MALAQUIAS	007.785.270-26	22.706,66	NÃO		
VINICIUS RODRIGUES CONSTANTE	106.191.029-69	1.729,86	NÃO		
WALLYSON COSTA ROCHA	028.210.252-38	1.771,31	NÃO		
WELDER DA SILVA MARÇAL	390.666.668-97	239.106,18	NÃO		
WESLEY ASSUMPCAO RODRIGUES	046.842.800-39	10.740,77	NÃO		

6.5.2 Figueirense Futebol Clube – Classe III

CREDOR	CNPJ / CPF	VALOR	ADESÃO AO PLANO	REPRESENTAÇÃO CORRETA	LOCALIZAÇÃO
9MM PROPAGANDA E MARKETING LTDA	05.332.468/0001-05	7.000,00	NÃO		
A PATO DEDETIZADORA E DESENTUPIDORA LTDA - ME	18.837.026/0001-54	500,00	NÃO		
A.R. DE BRITO CONSULTORIA EMPRESARIAL - ME	08.362.453/0001-70	1.477,50	NÃO		
ADALBERTO JORGE KLUSER	08.881.239/0001-20	658,00	NÃO		
AGIFERTIL AGRO COMERCIAL LTDA	04.034.495/0001-20	1.950,00	NÃO		
ALL GYM COMÉRCIO DE EQUIPAMENTOS ESPORTIVOS LTDA ME	05.234.896/0001-97	567,50	NÃO		
ALL SOCCER MARKETING ESPORTIVO LTDA.	05.139.454/0001-61	44.889,96	NÃO		
ALLIANCE SPORTS GESTÃO E PARTICIPAÇÃO LTDA	12.046.598/0001-39	25.000,00	NÃO		
ALMA SPORT CONSULTORIA DESPORTIVA EIRELI	21.110.660/0001-03	45.000,00	NÃO		
ALMEIDA COM. DE FERRAGENS LTDA.	82.994.559/0001-49	1.248,70	NÃO		
ALUGUEQUIP COM. DE EQUIPAMENTOS E PEÇAS EIRELI EPP	27.018.022/0001-35	1.150,00	NÃO		
AMANARY REPRESENTAÇÕES E PARTICIPAÇÕES LTDA	20.765.083/0001-17	78.500,00	NÃO		
AMERICA ESPORTES ASSESSORIA E CONSULTORIA ESPORTIVA LTDA - ME	06.047.689/0001-96	263.486,48	NÃO		
ANDERSON CONCEIÇÃO BENEDITO ME	97.537.909/0001-15	11.333,00	NÃO		
ANDRE FERNANDO DIAS	061.624.219-02	1.068,00	NÃO		
ANDRE LUIS SILVA DE AGUIAR GESTAO ESPORTIVA LTDA	28.974.687/0001-85	151.052,86	NÃO		
ANGULO PROPAGANDA	80.647.035/0001-56	20.000,00	NÃO		
ANSERVE COMÉRCIO DE BEBIDAS	05.046.455/0006-76	274,50	NÃO		
ANTONIU'S ASSESSORIA ESPORTIVA LTDA	73.506.404/0001-25	78.000,00	NÃO		
ARGASENS INDUSTRIA E COMERCIO DE ARGAMASSA PARA CONSTRUÇÃO EIRELI-EPP	03.314.111/0001-60	7.920,00	NÃO		
ARMAZEM AGRICOLA VINHEDO LTDA	05.472.475/0001-02	6.523,33	NÃO		
ASSESSORIAS TWENTY TWO LTDA	00.000.000/0000-00	104.066,00	NÃO		
ASSUNÇÃO REPRESENTAÇÕES E PARTICIPAÇÕES LTDA	02.668.349/0001-21	41.705,94	NÃO		
BDO RCS AUDITORES ASSOCIADOS LTDA	61.065.819/0001-21	8.234,31	NÃO		
BEKE'S - ASSESSORIA, CONSULTORIA E EVENTOS ESPORTIVOS LTDA - EPP	05.304.446/0001-23	40.000,00	NÃO		
BIBLIOSHOP COMÉRCIO E SERVIÇOS DE INFORMÁTICA LTDA ME	04.770.051/0001-53	1.200,00	NÃO		
BRADESCO S.A.	60.746.948/0348-74	434.000,00	NÃO		
BRAPIX INDUSTRIA E COMERCIO DE ETIQUETAS LTDA	08.986.298/0001-62	111,00	NÃO		
CASAS DA ÁGUA MATERIAIS PARA CONSTRUÇÃO LTDA.	75.362.160/0022-04	6.821,81	NÃO		
CENTRAL DO E.P.I.COMERCIO DE EQUIPAMENTOS DE SEGURANÇA LTDA.ME	09.814.588/0001-91	526,00	NÃO		
CENTRO BRASILEIRO DE ENGENHARIA E SISTEMAS LTDA	03.314.516/0001-07	1.971,06	NÃO		
CENTRO DE REABILITAÇÃO E FISIOTERAPIA DO ESPORTE LTDA	13.116.671/0001-64	2.100,00	NÃO		
CERTIMARCA SOLUÇÕES TECNOLOGICAS LTDA	11.145.598/0001-23	6.000,00	NÃO		
CINGO SERVIÇOS EM TECNOLOGIA DA INFORMAÇÃO LTDA	05.511.344/0001-89	17.997,96	NÃO		
CINTIA DILENE PIERI	29.685.180/0001-74	4.804,40	NÃO		
CLUBE DE REGATAS DO FLAMENGO	33.649.575/0001-99	72.000,00	NÃO		
CMC COM. E SERVIÇOS LTDA	02.503.428/0001-82	310,00	NÃO		
CMK HOLDING PATRIMONIAL, PARTICIPAÇÕES E EMPREENDIMENTOS LTDA	12.827.582/0001-63	40.000,00	NÃO		
COMERCIAL ROPAGI LTDA	00.204.970/0001-09	1.197,00	NÃO		
COMERCIAL STECANELA DE MATERIAIS ELÉTRICOS LTDA.	95.767.943/0001-50	3.516,31	NÃO		
COMERCIAL VITÓRIA DE ARMARINHOS LTDA	83.471.292/0001-78	1.280,26	NÃO		
COMERCIO CATARINENSE DE ARMARINHO EM GERAL LTDA ME	16.715.374/0001-23	3.919,13	NÃO		
COMÉRCIO DE MADEIRAS FLOR DO SOL LTDA.	74.079.799/0001-90	108,00	NÃO		
COMPANHIA DE BEBIDAS DAS AMÉRICAS - AMBEV	02.808.708/0068-06	3.892,50	NÃO		
CONSPORT GROUP DO BRASIL LTDA EPP	05.339.559/0001-64	85.000,00	NÃO		
COPAL ALIMENTOS LTDA	82.900.713/0010-67	11.544,46	NÃO		
CREMER SA	82.641.325/0043-77	769,82	NÃO		
CROWE HORWATH MACRO GCA CONSULTORIA EMPRESARIAL LTDA	16.687.992/0001-07	42.912,00	NÃO		
CVC EQUIPAMENTOS MÉDICOS LTDA	05.231.407/0001-43	5.080,65	NÃO		
DANDHI EMPREENDIMENTOS LTDA	67.838.565/0001-13	596,00	NÃO		

GREDOR	CNPJ / CPF	VALOR	ADESÃO AO PLANO	REPRESENTAÇÃO CORRETA	LOCALIZAÇÃO
DANNY RENT A CAR, TRANSPORTE RODOVIARIO DE PASSAGEIROS E SERVIÇOS AGENCIA VIAGENS E TURISMO	08.743.434/0001-93	483,50	NÃO		
DEBORA REGINA OLIVEIRA	27.099.042/0001-88	610,00	NÃO		
DEIVIDY VASQUES	046.153.829-60	8.524,70	NÃO		
DENTIÇÃO CONVÊNIO ODONTOLÓGICOS S/S LTDA	01.060.301/0001-73	18.174,82	NÃO		
DOC INDUSTRIA DE CONFECCOES LTDA	02.290.780/0001-87	1.000,00	NÃO		
DOME TECNOLOGIA LTDA - EPP	02.723.656/0001-68	7.024.100,35	SIM	SIM	EVENTO 62 - doc. 12, Pag. 2
EBBJ SPORT LTDA - ME	15.050.325/0001-56	22.500,00	NÃO		
ELENKO SPORTS LTDA	21.317.529/0001-03	59.599,25	NÃO		
EMPRESA BRASILEIRA DE TELECOMUNICAÇÕES	33.530.486/0001-29	186,25	NÃO		
ERIKANA COMÉRCIO DE MÁQUINAS LTDA.	06.048.419/0001-08	4.600,80	NÃO		
ESCRITÓRIO CENTRAL DE ARRECADAÇÃO E DISTRIBUIÇÃO - ECAD	00.474.973/0001-62	4.003,60	NÃO		
ESPORTE CLUBE SANTO ANDRÉ	07.545.514/0001-71	50.000,00	NÃO		
EST COMERCIO DE PRODUTOS PARA SAUDE LTDA ME	23.514.704/0001-88	588,55	NÃO		
ESTANCIA HIDROMINERAL SANTA RITA DE CASSIA LTDA	03.489.027/0002-69	1.230,00	NÃO		
EVERALDO JUNIOR ELLER	05.454.606/0001-10	836,67	NÃO		
EXTERNA IMPRESSÃO DIGITAL E COMUNICAÇÃO VISUAL EIRELI - ME	18.738.280/0001-03	300,00	NÃO		
FABESUL DISTRIBUIDORA LTDA	89.054.050/0004-08	2.055,43	NÃO		
FEDERAÇÃO DAS ASSOCIAÇÕES DE ATLETAS PROFISSIONAIS	01.107.445/0001-38	354.673,51	NÃO		
FM SPORTS - CONSULTORIA E GESTÃO ESPORTIVA LTDA	07.153.187/0001-02	156.256,97	NÃO		
FORMASET INDUSTRIAL LTDA	35.957.760/0001-76	3.875,76	NÃO		
FPOLIS 4 OFICIO DE NOTAS E 40 OFICIO DE PROTESTOS	75.421.313/0001-12	1.215,50	NÃO		
FUTEBOLCARD SISTEMAS LTDA	01.329.666/0001-50	135.613,92	SIM	SIM	EVENTO 62 - doc. 13, Pag. 2
GERCINO CORRÊIA DA COSTA FILHO	83.843.722/0001-35	1.188,00	NÃO		
GILBERTO ZANETTE	00.000.000/0000-00	14.076,35	NÃO		
GLOBAL SPECIALITRY TRADING INC	00.000.000/0000-00	324.448,30	NÃO		
GLOBAL TURISMO E SERVIÇOS LTDA	06.337.076/0001-93	3.130,00	NÃO		
GOIAS ESPORTE CLUBE	01.665.256/0001-80	26.681,00	NÃO		
GOL SPORTS ASSESSORIA LTDA-ME	11.621.164/0001-52	84.000,00	NÃO		
GOLFINHO PARTIPAÇÕES LTDA	09.576.727/0001-96	67.328,52	NÃO		
GRANT THORNTON AUDITORES INDEPENDENTES	10.830.108/0001-65	5.333,26	NÃO		
GREEN 4 SOLUTIONS	00.000.000/0000-00	189.150,00	NÃO		
GREENLEAF PROJETOS E SERVIÇOS SA	31.838.584/0001-00	1.711,05	NÃO		
GUSTAVO MAXIMILIANO SARTORATO	00.000.000/0000-00	10.880,95	NÃO		
GUTO FERREIRA - CONSULTORIA E ASSESSORIA ESPORTIVA S/S LTDA. - ME	05.162.551/0001-75	164.273,04	NÃO		
H SOCCER ESPORTE LTDA - ME	05.084.388/0001-70	15.000,00	NÃO		
HEZTOUR LTDA	80.143.084/0001-51	206,88	NÃO		
HILTON VITORINO DA SILVA	225.833.602-30	24.708,90	NÃO		
HOTELARIA ACCOR DO BRASIL S/A	09.967.852/0127-29	298,86	NÃO		
IDIOMATIVO COMUNICACAO TEXTO E TRADUCAO LTDA ME	13.758.151/0001-55	970,00	NÃO		
IMAGEM CENTRO DE DIAGNÓSTICO MÉDICO LTDA	72.366.818/0001-33	14.626,41	NÃO		
IMAGEM DIAGNÓSTICOS COMPLEMENTARES LTDA	07.361.742/0001-91	752,92	NÃO		
INDUSTRIA DE POSTES INDAIAL	83.547.315/0001-80	806,85	NÃO		
INDUSTRIA E COMERCIO DE LACTCINIOS VENEZA LTDA EPP	04.915.352/0001-28	7.499,71	NÃO		
INSTITUTO EUVALDO LODI DE SANTA CATARINA	83.843.912/0001-52	828,00	NÃO		
INTERCULTURAL AGENCIA DE VIAGENS LTDA EPP	00.628.642/0001-30	208.840,20	NÃO		
ISBET - INST. BRAS. PRO-EDUC. TRABALHO E DESENVOLVIMENTO	43.126.366/0001-14	900,00	NÃO		
IT. VIDEO PRODUTORA	07.617.268/0001-16	5.000,00	NÃO		
ITC COMERCIO DE LIVROS,REVISTAS, PERIODICOS E SOFTWARE LTDA EPP	00.369.906/0001-88	2.281,00	NÃO		
J. ZILLOTTO COMÉRCIO DE MÓVEIS PARA ESCRITÓRIO LTDA. - ME	04.054.653/0001-04	2.122,67	NÃO		
J.M.C.MATERIAIS PARA CONSTRUÇÃO LTDA	13.501.187/0002-30	2.232,44	NÃO		
JF MARKETING ESPORTIVO LTDA	10.221.535/0001-46	25.000,00	NÃO		
JG MULLER COMERCIO MADEIRAS LTDA	13.000.594/0001-82	2.606,53	NÃO		
JORGE LUZ HERMES	83.468.512/0001-04	1.122,00	NÃO		
JOSÉ BENJAMIM MARQUES	78.819.984/0001-24	20.696,54	NÃO		
JPGC ATIVIDADES ESPORTIVAS EIRELI	22.624.171/0001-24	34.400,00	NÃO		
JRG COM. DE MAT. DE CONSTRUÇÃO LTDA	03.479.502/0001-35	1.703,15	NÃO		
K2 SOCCER S.A	17.918.593/0001-72	1.124.956,71	NÃO		
KLEBER DIAS DOS REIS EPP-KR ASSESSORIA ESPORTIVA	24.493.284/0001-63	40.000,00	NÃO		
L.F.S SPORTS E MARKETING LTDA	12.223.684/0001-70	16.500,00	NÃO		

CREDOR	CNPJ / CPF	VALOR	ADESÃO AO PLANO	REPRESENTAÇÃO CORRETA	LOCALIZAÇÃO
L10 ASSESSORIA E EMPREENDIMENTOS ESPORTIVOS EIRELI ME	06.366.627/0001-47	131.204,69	NÃO		
LATICÍNIOS CORDILAT LTDA	04.991.174/0004-67	667,20	NÃO		
LIAN CARD INDUSTRIA COMÉRCIO E SERVIÇOS LTDA.	03.592.583/0001-85	2.090,80	NÃO		
LIPATIN SPORTS LTDA - EPP	07.734.236/0001-09	107.500,00	NÃO		
LIVANO BAGGIO	030.435.129-60	214,50	NÃO		
LS SPORTS LTDA ME	20.004.911/0001-02	60.000,00	NÃO		
LX MARKETING BRASIL LTDA	23.501.027/0001-63	44.325,00	NÃO		
M A R VELOSO MAGALHÃES	11.831.007/0001-71	2.373,84	NÃO		
MAHARA ESPORTES LTDA ME	08.331.540/0001-60	76.000,00	NÃO		
MARCIO DE AZEVEDO	426.714.851-15	549.119,34	NÃO		
MARCO DUTRA	14.603.334/0001-64	500,00	NÃO		
MARCOS JOSÉ SANTOS MEIRA	833.448.374-00	13.089.552,39	SIM	SIM	EVENTO 62 - doc. 15, Pag. 41
MARCOS PAULO SOUZA RIBEIRO	08.807.651/0001-08	1.000,00	NÃO		
MARCOS RODRIGO FERREIRA FRANÇA DE FARIAS-4COLOR SISTEMAS	20.789.840/0001-92	6.388,00	NÃO		
MARIA EVA GUIZLA RIBEIRO DE OLIVEIRA	12.828.316/0001-55	165,75	NÃO		
MARINA SEHNEIDER CAMILO	088.704.359-38	400,50	NÃO		
MD AGENCIAMENTO DE DIREITOS DE IMAGEM PROPRIOS E DE TERCEIROS - EPP	13.611.666/0001-28	75.000,00	NÃO		
MEGATEAM CONSULTORIA LTDA	05.603.186/0001-97	243.892,08	NÃO		
MKCB SERVIÇOS LTDA - EPP	23.883.025/0001-86	100.000,00	NÃO		
MOGANO HOTEL LTDA	04.942.044/0001-91	302,00	NÃO		
MOORE METRI AUDITORES S/S	81.144.818/0001-80	7.590,94	NÃO		
MP9 ASSESSORIA ESPORTIVA	00.000.000/0000-00	125.000,00	NÃO		
MUBAREK CONSTRUTORA LTDA.	19.621.213/0001-69	57.000,00	NÃO		
MUNDO DA BOLA EMPREENDIMENTOS ESPORTIVOS LTDA	09.370.122/0001-44	153.707,27	NÃO		
NC ADMINISTRAÇÃO E COBRANÇAS LTAD	72.271.471/0001-45	111,90	NÃO		
OCIGLA - ORGANIZAÇÃO CENTRAL DE INFORMÁTICA GUIMARÃES LTDA	32.253.197/0001-67	55.523,79	NÃO		
OFF SIDE ASSESSORIA ESPORTIVA E DE EVENTOS LTDA	05.393.488/0001-88	1.767,58	NÃO		
OFF SIDE LOGISTICA ESPORTIVA LTDA	20.317.674/0001-21	387,45	NÃO		
OUTPLAN SISTEMAS S.A	11.085.063/0001-04	163.304,78	NÃO		
P.S.T.C. CENTRO DE TREINAMENTO DE FUTEBOL DO PARANÁ	00.186.091/0001-00	900.000,00	NÃO		
PANORAMA COMÉRCIO DE MÁRMORES E GRANITOS EIRELLI	11.256.553/0001-26	658,00	NÃO		
PARANÁ CLUBE	81.907.446/0001-04	40.000,00	NÃO		
PEREIRA COMÉRCIO DE ARTIGOS DESCARTÁVEIS E MATERIAL DE LIMPEZA LTDA-ME	07.589.610/0001-11	7.623,98	NÃO		
PHONEUTRIA BIOTECNOLOGIA E SERVIÇOS LTDA	00.353.885/0001-02	800,00	NÃO		
PLASTLIM COMÉRCIO DE EMBALAGENS LTDA. - ME	03.672.311/0001-95	397,00	NÃO		
POSTO GALO LTDA	81.326.258/0014-07	6.356,45	NÃO		
PP SPORTS E PARTICIPAÇÕES LTDA - ME	07.390.571/0001-29	10.000,00	NÃO		
PRIME SOCCER CONSULTORIA ESPORTIVA EIRELI	22.160.181/0001-56	24.000,00	NÃO		
PROACTIVA MEIO AMBIENTE BRASIL LTDA	50.668.722/0019-16	2.049,30	NÃO		
PROTEGER - SAÚDE E SEGURANÇA OCUPACIONAL LTDA	03.926.842/0001-67	320,00	NÃO		
R MOURA IMAGEM E CONSULTORIA LTDA	07.788.746/0001-50	61.600,00	NÃO		
R TRES SELEÇÕES E EVENTOS LTDA	12.062.640/0001-05	46.000,00	NÃO		
REGIS MARQUES CHEDID ESPORTIVO	07.654.184/0001-52	207.200,00	NÃO		
RMT MARKETING ESPORTIVO LTDA	23.993.994/0001-90	40.000,00	NÃO		
ROCHADEL COMERCIO E INDUSTRIA DE COSMETICOS LTDA	90.278.284/0001-75	777,67	NÃO		
RODRIGO ASSIS DOS SANTOS COMERCIO	10.272.911/0001-21	822,35	NÃO		
RP PARISE LTDA	06.901.116/0001-88	31.170,18	NÃO		
S&A PARTICIPAÇÕES E NEGÓCIOS LTDA	05.803.352/0001-07	538.821,96	NÃO		
SANDER FRETTA - SAK	12.005.339/0001-60	5.397,90	NÃO		
SANTA RITA COMERCIO E INSTALAÇÕES LTDA	86.365.350/0021-10	3.807,95	NÃO		
SÃO PAULO FUTEBOL CLUBE	60.517.984/0001-04	142.500,00	NÃO		
SBC2 CLÍNICA MÉDICA LTDA	20.742.143/0001-86	16.580,00	NÃO		
SC LUCAS COMERCIAL LTDA	06.996.606/0001-05	2.042,31	NÃO		
SENHOR PEEBLE SERVIÇOS DE ACABAMENTOS GRÁFICOS LTDA	09.211.302/0001-83	6.410,00	NÃO		
SESI SERVIÇO SOCIAL DA INDUSTRIA	03.777.341/0009-13	19.749,27	NÃO		
SILVEIRA DE SÁ TRANSPORTE E TURISMO LTDA - ME	04.831.420/0001-70	350,00	NÃO		
SOCCER PLAYER AGENCIAMENTO ESPORTIVO LTDA	10.805.469/0001-51	36.000,00	NÃO		
SOCIEDADE ESPORTIVA PALMEIRAS	61.750.345/0001-57	542.765,19	NÃO		
SOLUCIONAR SERVIÇOS DE COBRANÇA LTDA - ME	14.217.870/0001-21	6.000,00	NÃO		
SPORT CLUB CORINTHIANS	61.902.722/0001-26	763.319,35	NÃO		
SPORT CLUB DO RECIFE	10.866.051/0001-54	170.800,00	NÃO		
SQUADRA ASSESORIA E NEGOCIOS LTDA	03.226.895/0001-75	34.000,00	NÃO		
STI SOCIETY TECNOLOGIA DA INFORMATICA DA INFORMAÇÃO LTDA	13.615.419/0001-08	2.128,00	NÃO		
SUPERMERCADO SUL DO RIO LTDA	78.849.866/0003-20	13.861,03	NÃO		
TAPEÇARIA E VIDRAÇARIA TEMPERADOS CAPITAL LTDA	80.935.760/0001-20	1.680,00	NÃO		
TDF SERVIÇOS DE COMUNICAÇÃO LTDA - ACTUAL TELECOM	00.550.952/0001-89	2.000,00	NÃO		
TELINCO INDUSTRIA E COMÉRCIO DE TELAS E SERRALHERIA LTDA - ME	03.925.402/0001-95	46.400,00	NÃO		
THINK BALL & SPORTS CONSULTING LTDA	04.082.955/0001-96	293.545,28	NÃO		
TORCIDA BABY DO BRASIL LTDA	55.645.147/0001-20	7.418,67	NÃO		
TROFÉU PRIME IND. E COM.DE TROFÉUS LTDA EPP	07.530.907/0001-01	220,00	NÃO		

CREDOR	CNPJ / CPF	VALOR	ADESÃO AO PLANO	REPRESENTAÇÃO CORRETA	LOCALIZAÇÃO
UNIQUE SPORTS & MARKETING LTDA	06.945.525/0001-86	50.000,00	NÃO		
VIDEBAND BANDEIRAS LTDA	03.574.465/0001-44	2.500,00	NÃO		
VOX AUDITORES INDEPENDENTES SS	17.431.185/0001-91	4.925,00	NÃO		
VTN IMAGE REPRESENTAÇÃO E AGENCIAMENTO LTDA	14.292.061/0001-84	15.000,00	NÃO		
W.J.VIEIRA	82.956.913/0001-40	900,00	NÃO		
WILFREDO BRILLINGER	290.205.659-15	1.563.949,77	SIM	SIM	EVENTO 62 - doc. 12, Pag. 21
WORLD SOCCER ESPORTES	09.606.189/0001-35	20.000,00	NÃO		
WR ESPORTES E MARKETING LTDA	18.618.784/0001-81	174.000,00	NÃO		

6.5.3 Figueirense Futebol Clube Ltda – Classe I

CREADOR	CNPJ / CPF	VALOR	ADESÃO AO PLANO	REPRESENTAÇÃO CORRETA	LOCALIZAÇÃO
AGNES APPEL	018.992.699-67	7.143,18	SIM	SIM	EVENTO 62 - doc. 14, Pag. 2
AGUSTIN VOLKER VERGARA	801267.529-31	5.348,14	NÃO		
ALEJANDRO BRAZ MIRANDA	060.413.651-06	6.985,50	NÃO		
ALESSANDRO RODRIGUES FURTADO	097.805.399-05	8.463,37	NÃO		
ALEX SANDRO RIBEIRO DOS SANTOS	027.254.099-42	9.406,73	SIM	SIM	EVENTO 62 - doc. 14, Pag. 7
ALEX WILLIAN DA LUZ	010.159.449-65	17.600,00	NÃO		
ALEXANDRE NARBAL DE SOUZA	009.796.569-31	10.281,10	NÃO		
ALEXANDRE RODRIGUES DE SOUZA	032.003.339-28	79.155,90	SIM	SIM	EVENTO 62 - doc. 06, Pag. 17
ALEXANDRO JAKSON VIEIRA SANTANA	307.873.338-67	1.496,31	NÃO		
ALIPIO DUARTE BRANDAO	004.365.741-95	183.705,60	SIM	SIM	EVENTO 62 - doc. 06, Pag. 20
ALISON DANIEL MARQUES RIBEIRO	042.439.330-14	2.937,17	NÃO		
ALLAN RODEN	113.772.309-29	4.889,28	NÃO		
ALMIR SCHMITT NETTO	072.416.439-17	58.387,17	NÃO		
AMILTON COELHO	050.271.639-83	1.128,62	NÃO		
ANA PAULA CORREA	031403.809-41	45.233,79	NÃO		
ANDERSON DA SILVA JULHO	065.145.449-24	482,03	NÃO		
ANDERSON SANTIAGO TEIXEIRA	070.344.579-05	7.109,58	NÃO		
ANDRE CLARINDO DOS SANTOS	044.756.559-19	3.511,11	NÃO		
ANDRE DIAS DA SILVA MARTINS	254.278.028-51	4.185,73	SIM	SIM	EVENTO 62 - doc. 11, Pag. 2
ANDRE FILIPINETO	044.013.239-80	2.333,22	NÃO		
ANDRE LUIS MACHADO	909.084.579-87	5.132,90	NÃO		
ANDRE VICTOR REICHERT	108.730.839-97	7.872,63	NÃO		
ANDREY DE OLIVEIRA	078.863.789-46	24.095,05	SIM	SIM	EVENTO 62 - doc. 09, Pag. 14
ANGELA ANTUNES DA SILVA	284.352.248-05	5.994,61	NÃO		
ANNA CAROLINA HANKE GIMENEZ	266.173.598-44	1.164,54	NÃO		
ANTHONY RICHARDT DE OLIVEIRA ALFONSO	026.185.570-00	2.676,14	NÃO		
AYRAN PRUDENTE DOS SANTOS	430.106.328-51	5.415,94	NÃO		
BRENO HENRIQUE VASCONCELOS LOPES	180.034.356-71	67.558,42	SIM	SIM	EVENTO 62 - doc. 06, Pag. 26
BRUNO FERNANDO ROCHA	079.844.259-06	56.801,77	SIM	SIM	EVENTO 62 - doc. 09, Pag. 2
BRUNO MATIAS DOS SANTOS	429.627.588-78	20.238,89	NÃO		
BRUNO MONTEBELLO DOS SANTOS	480.590.678-26	1.289,68	NÃO		
BRUNO RIBEIRO CARDOSO	106.629.697-90	16.311,91	NÃO		
CANGUSSU MATOS SOBRINHO	008.301.659-75	28.778,69	NÃO		
CARLEZZO ADVOGADOS	07.028.963/0001-42	98.498,47	NÃO		
CARLOS EDGAR DE OLIVEIRA	045.621.460-79	20.877,86	NÃO		
CARLOS EDUARDO LEIRA OLIVEIRA D ALESSANDRO	000.242.460-69	26.375,66	SIM	SIM	EVENTO 62 - doc. 06, Pag. 2
CARLOS GABRIEL SOUSA MOURA	066.068.883-28	13.315,56	NÃO		
CID CLEITON DE ANDRADE	985.643.079-87	16.047,55	NÃO		
CLARISSA MARQUES MORAES ALCIDES	102.096.919-99	12.256,06	NÃO		
CLAUDECI VALERIA DA SILVA	454.719.329-00	64.313,60	NÃO		
CLEBER COUTO RODRIGUES	018.364.150-79	2.120,97	NÃO		
CLEBERSON MARTINS DE SOUZA	396.507.688-40	246.563,50	NÃO		
CONRADO BUCHANELLI HOLZ	029.165.030-99	16.322,17	NÃO		
CORDEIRO E MOURA ADVOGADOS	18.591.983/0001-43	390.000,00	NÃO		
CRISTIANE ANA CRISTIANO	036.692.969-05	4.198,62	NÃO		
CRISTIANO XAVIER SANTANA	016.776.889-12	47.039,51	NÃO		
DALILA VICTORIA AYALA TALMASKY	181.576.278-00	70.501,09	SIM	SIM	EVENTO 62 - doc. 06, Pag. 5
DANIEL BONASSA	094.035.659-77	6.628,54	NÃO		
DANIEL DA SILVA COSTA	396.858.498-89	226.276,26	NÃO		
DAVIALVES DA SILVA	522.497.508-58	2.938,96	NÃO		
DAVI CARDOSO KUHN	113.317.149-40	6.867,87	NÃO		
DAVI DE SOUZA	103.126.839-10	2.617,68	NÃO		
DEBORA DE BRITO	054.677.739-25	4.347,91	NÃO		

CREDOR	CNPJ / CPF	VALOR	ADESÃO AO PLANO	REPRESENTAÇÃO CORRETA	LOCALIZAÇÃO
DIEGO CESAR DA SILVA	092.750.729-30	23.877,99	NÃO		
DIEGO RENAN DE LIMA FERREIRA	064.978.724-26	1.192.004,21	SIM	SIM	EVENTO 62 - doc. 06, Pag. 11
DIOGO CARVALHO FRENCESHETTI	417.865.928-60	17.089,42	SIM	SIM	EVENTO 62 - doc. 06, Pag. 14
DIOGO DA SILVA MARTINS	029.218.819-69	46.876,36	SIM	SIM	EVENTO 62 - doc. 14, Pag. 15
EDEMILSON NASCIMENTO	007.658.749-54	807,51	NÃO		
EDMUNDO JUNIOR SORRENTINO DE SOUZA	146.118.827-05	2.577,88	NÃO		
EDUARDA MORAES SCHUMACKER	138.894.687-48	1.512,87	NÃO		
EDUARDO CHRISTOVAM DE ARAUJO	050.195.469-41	1.986,36	NÃO		
EDUARDO HENRIQUE FRAZILLI PASCOAL	333.775.578-06	7.454,11	NÃO		
EDUARDO JOSE BARBOSA DA SILVA JUNIOR	414.407.138-39	25.778,67	NÃO		
EDUARDO MACHADO SILVEIRA	021.052.460-01	2.244,82	NÃO		
ELANO BLUMER	217.279.418-02	32.983,00	NÃO		
ELIAS MIGUEL TREVIZAN TELLES	031.575.880-52	26.543,28	NÃO		
ELISSOM APARECIDO ROSA	086.495.986-92	2.830,21	NÃO		
ELYESER MACIEL DA SILVA	003.032.492-00	5.505,00	NÃO		
EMERSON PEREIRA NUNES	055.466.096-21	151.319,18	SIM	SIM	EVENTO 62 - doc. 06, Pag. 44
ERICK NOBREGA DIAS	364.199.018-12	92.081,56	SIM	SIM	EVENTO 62 - doc. 06, Pag. 47
ERWIN JOSE GAZCON MARQUEZ	706.019.192-54	11.337,71	NÃO		
ESTEVAN FELIPE KLEINCKE DE OLIVEIRA	430.482.500-34	3.806,45	SIM	SIM	EVENTO 62 - doc. 14, Pag. 24
EVANDRO GUIMARAES SILVA	551.519.306-72	17.952,89	NÃO		
EVELINE RAMOS VIEIRA	019.854.080-90	13.116,48	NÃO		
EVERTON GALDINO MOREIRA	058.337.401-85	14.607,87	NÃO		
EVERTON LEANDRO DOS SANTOS PINTO	345.102.598-16	372.281,81	NÃO		
FABIO HENRIQUE MATIAS	276.908.838-69	8.651,90	NÃO		
FABIO JOSE DOS SANTOS	589.154.355-91	52.000,00	NÃO		
FELIPE MATEUS DE SENA ARAUJO	396.313.018-00	42.907,34	NÃO		
FELIPE SAMBUDIO ROSALEN	496.789.528-07	3.827,57	NÃO		
FELIX ANDRES MICOLTA MICOLTA	801.662.169-41	10.062,49	NÃO		
FERNANDO DE LIMA	888.290.739-20	24.127,93	NÃO		
FRANK MORISON	013.786.169-95	19.018,89	NÃO		
GABRIEL AMORIM DUARTE	119.086.389-82	6.404,67	NÃO		
GABRIEL CHAVES RODRIGUES	033.191.320-83	2.398,21	NÃO		
GABRIEL DA ROSA NAZARIO	113.074.199-09	1.289,68	NÃO		
GABRIEL FELICIANO DA SILVA	468.450.378-09	3.201,99	NÃO		
GABRIEL RICKELMY SILVA LIMA	068.925.205-61	2.580,18	NÃO		
GABRIEL SANTOS SILVA	124.357.184-54	6.722,74	NÃO		
GABRIEL SARNEY POLIDORO DA SILVA	057.208.803-56	5.864,61	NÃO		
GABRIEL VANINI GUIMARAES	094.674.229-48	2.839,24	SIM	SIM	EVENTO 62 - doc. 14, Pag. 33
GELIEL SOUZA SILVA	044.710.420-92	8.574,79	NÃO		
GENILSON ALVES DE OLIVEIRA	168.110.748-17	78.562,50	NÃO		
GEOVANNE COSTA LEITE	454.721.428-06	2.131,49	NÃO		
GERALDO RIBEIRO	843.405.339-04	5.985,67	NÃO		
GISELLE DA ROSA SILVA	034.502.359-58	153.925,20	NÃO		
GLAUCO LUIZ MANTOVANI	814.916.629-72	1.545,08	SIM	SIM	EVENTO 62 - doc. 14, Pag. 38
GUILHERME MARINS DAMACENA	352.414.368-71	1.689,05	NÃO		
GUSTAVO ERMEL	028.966.490-00	14.498,61	NÃO		
GUSTAVO EWERTON BORGES FERREIRA	047.664.930-79	3.928,75	NÃO		
GUSTAVO PERRONE NABINGER	325.774.548-64	38.096,73	NÃO		
GUSTAVO POFFO DE SOUZA	100.902.389-66	14.082,82	NÃO		
HELITON JORGE TITO DOS SANTOS	407.722.188-97	11.066,22	NÃO		
HEMERSON JOSE MARIA	888.209.209-72	218.878,47	SIM	SIM	EVENTO 62 - doc. 06, Pag. 38
HENRIQUE DE SOUZA TREVISAN	090.246.199-04	783.945,42	SIM	SIM	EVENTO 62 - doc. 06, Pag. 41
HENRIQUE PEREIRA CARDOSO	447.479.618-79	408,89	NÃO		
HERYCK VIEIRA SIPRIANO	112.248.139-01	1.741,42	NÃO		
ITALO FERNANDO ASSIS GONCALVES	062.215.905-40	3.329,19	NÃO		
IVAN IZZO	073.450.798-48	519.483,82	NÃO		

CREDOR	CNPJ / CPF	VALOR	ADESÃO AO PLANO	REPRESENTAÇÃO CORRETA	LOCALIZAÇÃO
IVAN SARAIVA DE SOUZA	223.744.258-43	29.490,72	NÃO		
JACKSON SODRE	074.574.929-17	62.387,24	SIM	SIM	EVENTO 62 - doc. 10, Pag. 5
JEAN FLAVIO BERNARDINO DA SILVA	101.304.259-07	9.443,93	NÃO		
JHONATAN MAYCON CANDIDO	081.715.189-31	19.455,43	NÃO		
JOAO BATISTA DOS SANTOS	035.856.249-01	26.312,00	NÃO		
JOAO DIOGO JENNINGS	013.347.402-08	15.204,36	NÃO		
JOAO HENRIQUE PESENTI	098.634.079-09	5.995,05	NÃO		
JOAO LINO DA LUZ SILVEIRA	027.229.930-82	12.654,38	NÃO		
JOAO PEDRO DA SILVEIRA JUNIOR	009.037.910-13	6.235,39	NÃO		
JONATAN PONCIANO DE MOURA DA SILVA	045.236.073-03	87.321,59	NÃO		
JONI ANTONIO ALVES	452.475.248-02	5.272,96	NÃO		
JORGE BERGENTHAL DE ANDRADE	734.816.370-04	26.718,61	NÃO		
JORGE HENRIQUE DE SOUZA	047.490.214-58	980.484,26	NÃO		
JORGE LUIS DA SILVA	082.864.208-70	1.877,81	NÃO		
JOSE AGOSTINHO FERREIRA MENDES	001.125.397-50	11.598,04	NÃO		
JOSE ANTONIO PEREIRA	312.645.018-03	360.000,00	NÃO		
JOSE LEONARDO VERISSIMO DO NASCIMENTO	077.544.753-67	67.252,36	NÃO		
JOSE SERGIO PRESTI JUNIOR	396.286.768-65	6.676,70	NÃO		
JOSE VICTOR ALMEIDA	124.233.109-35	921,01	NÃO		
JOSE VICTOR COSTA VIEIRA	442.070.988-01	1.146,20	NÃO		
JOSEVAL VIEIRA DA SILVA	055.799.979-06	214.056,96	SIM	SIM	EVENTO 62 - doc. 07, Pag. 20
JOSIANE ANTONIO RESENDE	033.942.239-45	25.768,78	NÃO		
JOSIELLY PINHEIRO WESTPHAL	057.577.109-77	6.584,59	NÃO		
JUCIMAR JOSE TEIXEIRA	393.780.218-59	58.396,61	NÃO		
JULIA DREHER PACHECO DA SILVA	027.171.140-09	21.429,33	NÃO		
JULIA NEVES FIRME	109.996.879-80	47.630,40	NÃO		
JULIO CEZAR MATOS	062.517.409-73	5.486,02	NÃO		
JULIO HENRIQUE DE LACERDA DE PAULA	127.668.579-31	4.130,67	NÃO		
KAUA BARROS DA SILVA	487.192.868-30	2.711,00	NÃO		
KLEITON PEGO DUARTE	102.154.316-00	4.226,67	NÃO		
LAURECI FELIPE DO NASCIMENTO	078.313.019-84	22.559,61	NÃO		
LEONARDO FABRICIO SOARES DA COSTA	345.102.708-95	9.569,80	NÃO		
LEONARDO HENRIQUE LIMA FLORINDO	443.581.878-70	2.711,00	NÃO		
LIDIANE TEIXEIRA COSTEIRA	008.517.510-24	5.800,82	SIM	SIM	EVENTO 62 - doc. 14, Pag. 43
LILLIAN DIAS	093.416.679-09	800,00	NÃO		
LINCOLN CRUZ MARTINS	069.092.619-76	16.031,53	NÃO		
LISIANE SANTANA	911.827.785-34	1.174,47	SIM	SIM	EVENTO 62 - doc. 14, Pag. 48
LUAN PATRICK WIEDTHAUER	039.079.050-83	1.562,69	NÃO		
LUCAS BARRETO KLEIN	065.400.059-03	4.252,20	NÃO		
LUCAS DORNELES MARTINS	018.123.870-59	1.290,50	NÃO		
LUCAS HENRIQUE SOARES ALVES DE SOUZA	109.847.306-05	5.486,61	NÃO		
LUCAS KUHNS PAVANATI	101.309.849-81	33.051,17	NÃO		
LUCAS RIOS MARQUES	378.692.178-40	28.158,07	NÃO		
LUCAS SALVADOR DA SILVA	438.195.488-23	2.453,45	NÃO		
LUCAS SANT'ANA SILVESTRI	078.979.359-81	1.299,90	NÃO		
LUCIMARA AGUIAR GOMES	000.076.139-70	5.873,46	SIM	SIM	EVENTO 62 - doc. 14, Pag. 54
LUIS OTAVIO DE OLIVEIRA	427.744.088-65	2.016,48	NÃO		
LUIS RICARDO SILVA UMBELINO	006.172.211-11	14.164,84	NÃO		
LUIZ CARLOS NOVAIS JUNIOR	008.450.299-16	3.331,09	NÃO		
LUIZ FERNANDO BERGAMIN	318.073.428-08	11.918,33	NÃO		
LUIZ FERNANDO SOARES	951.338.799-20	5.627,54	NÃO		
LUIZ FILIPE RAIMUNDO	051.788.349-09	15.644,46	NÃO		
LUIZ HENRIQUE DOS REIS NETO	128.962.709-65	2.841,66	NÃO		
LUIZ HENRIQUE VENANCIO	468.297.388-65	7.898,15	NÃO		
MAIKON FERNANDO SOUZA LEITE	384.722.498-08	422.429,33	NÃO		
MANOEL JACKSON DE SOUZA	213.298.528-69	12.309,20	NÃO		
MARCELO DE ABREU	811.214.239-49	33.653,15	NÃO		
MARCELO FUJII LOURENCO DE SOUZA	233.214.998-86	5.785,73	SIM	SIM	EVENTO 62 - doc. 14, Pag. 59
MARCELO RANGEL ADVOGADOS	03.915.598/0001-37	54.113,22	NÃO		
MARCO PAULO ANTUNES	056.304.839-51	47.571,15	NÃO		
MARCOS GARBELOTTO SILVEIRA PEDROSO	082.116.279-90	275.946,66	SIM	SIM	EVENTO 62 - doc. 10, Pag. 11
MARCOS SCHMIDT MEYER	609.762.419-00	3.458,19	NÃO		

CREDOR	CNPJ / CPF	VALOR	ADESÃO AO PLANO	REPRESENTAÇÃO CORRETA	LOCALIZAÇÃO
MARCUS VINICIUS FERREIRA TEIXEIRA	154.564.617-14	21.860,13	NÃO		
MARIA EDUARDA COELHO TACHINI	088.496.169-96	1.183,52	SIM	SIM	EVENTO 62 - doc. 14, Pag. 65
MARILIA GABRIELA DE MELO GONCALVES	042.775.589-17	23.760,48	NÃO		
MARIO ROGÉRIO MICALLE	837.570.159-91	550.420,24	SIM	SIM	EVENTO 62 - doc. 08, Pag. 20
MATEUS BARBOSA SOARES	386.928.328-98	7.065,26	NÃO		
MATHEUS AUGUSTO DESTRO	401.615.058-21	112.893,69	NÃO		
MATHEUS CALDEIRA VIDOTTO DE OLIVEIRA	365.188.048-66	42.051,77	NÃO		
MATHEUS FELIPE DE JESUS ALVES LIMA	064.649.175-01	10.095,19	NÃO		
MATHEUS MARTINS FOGAÇA DE PAULO	102.468.909-32	39.048,12	NÃO		
MATHEUS SOUSA PEREIRA	145.182.577-31	56.474,58	NÃO		
MATHEUS STEINMETZ WEISSHEIMER	035.606.310-09	49.497,06	NÃO		
MELLO & COELHO ADVOGADOS ASSOCIADOS	11.240.581/0001-55	20.632,55	NÃO		
MOISES CASAGRANDE	040.177.030-38	2.240,00	NÃO		
MURILO XAVIER FLORES	240.015.461-91	210.956,72	SIM	SIM	EVENTO 62 - doc. 08, Pag. 23
NATAN ALVES MACIEL	098.392.049-47	3.745,69	NÃO		
NICOLAS ALEXANDRE SEVERINO SABINO RANGEL	150.158.007-89	1.840,95	NÃO		
NICOLAS BORTOLOTTI PRADO VIEIRA	142.724.636-08	755,32	NÃO		
NILO SADI FLORINDO	050.753.049-74	10.493,82	NÃO		
NORBERTO DE CARVALHO CABRAL FILHO	021.281.489-36	90.017,99	NÃO		
ODILAVIO JOSE DA SILVA ALBUQUERQUE	028.074.610-50	17.219,44	NÃO		
OLAVIO VIEIRA DOS SANTOS JUNIOR	121.281.286-76	230.043,28	NÃO		
ONILDO NATALINO SCHAIMANN	572.557.099-15	19.510,78	NÃO		
PATRICK DE SOUZA SOARES	039.954.540-97	73.257,08	NÃO		
PATRICK FLORIANI SILVA	115.431.739-00	1.464,34	SIM	SIM	EVENTO 62 - doc. 15, Pag. 1
PAULO DE SOUZA JUNIOR	427.386.968-30	7.674,48	NÃO		
PAULO MEINEL	245.457.249-49	8.162,06	SIM	SIM	EVENTO 62 - DOC. 15, Pag. 37
PAULO RICARDO FERREIRA	084.541.519-07	446.637,35	NÃO		
PEDRO LUCAS ALMEIDA PEREIRA	126.248.554-16	11.658,38	NÃO		
RAFAEL FERNANDES	000.838.320-09	22.517,25	NÃO		
RAFAEL MARQUES MARIANO	318.853.678-05	48.750,45	NÃO		
RAFAEL RODINEI MACHADO	051.047.639-27	320.756,72	SIM	SIM	EVENTO 62 - doc. 07, Pag. 11
RAFAEL VELFLE FERNANDES	009.907.700-01	5.684,91	NÃO		
RAFFAELE MESSINA	873.043.760-15	25.524,20	NÃO		
RAMON CEZAR DA SILVA	068.314.889-35	48.703,20	NÃO		
RAUL MAIA CABRAL	037.619.539-84	42.091,30	NÃO		
RENAN LUIS NEVES DOS SANTOS ELOY	404.794.728-82	9.275,02	NÃO		
RENNER DE SOUZA SILVA	757.742.591-53	13.423,07	NÃO		
ROBERTA CARDOSO FARIAS	031.181.619-30	2.499,47	SIM	SIM	EVENTO 62 - doc. 15, Pag. 6
ROBERTO BADERMANN REBECHI	030.275.100-96	6.148,40	NÃO		
ROBSON ZAIA DA CUNHA	044.357.149-06	6.741,23	SIM	SIM	EVENTO 62 - doc. 15, Pag. 11
RODOLFO PEREIRA DE CASTRO	115.938.476-29	33.981,57	NÃO		
RODRIGO ARAGONEZ GLORIA	012.653.070-08	10.944,72	NÃO		
RODRIGO DE OLIVEIRA PASCHOAL	338.390.958-16	104.565,75	NÃO		
RODRIGO FERNANDES VALETE	269.086.588-21	60.121,82	SIM	SIM	EVENTO 62 - doc. 15, Pag. 16
RODRIGO OTAVIO DA COSTA BALDASSO	043.997.379-13	30.089,94	NÃO		
RODRIGO PEREIRA LIMA	350.905.418-09	178.683,84	NÃO		
RODRIGO REIS RODRIGUES	270.495.808-48	96.581,67	NÃO		
RODRIGO VICENZI CASARIN	058.720.979-80	1.632,43	NÃO		
ROGER DE MEDEIROS DA SILVA	036.474.770-60	2.014,55	NÃO		
ROMARIO DE SOUZA FARIA FILHO	053.840.467-16	129.367,34	NÃO		
RONALDO HENRIQUE SANTOS REIS	481.599.888-42	25.054,00	NÃO		
RUDIMAR JOSE PEREIRA DE CAMARGO	360.352.620-15	11.963,78	NÃO		
RYAN DA SILVA RODRIGUES CARDOSO	497.908.128-25	1.836,50	NÃO		
SAMUEL DOS SANTOS PORTELA	278.654.443-20	8.241,11	SIM	SIM	EVENTO 62 - doc. 15, Pag. 22
SAMUEL HENRIQUE DOS SANTOS ELEOTERIO	399.778.268-70	138.305,88	NÃO		
SANCHEZ JOSE VALE COSTA	059.045.143-01	47.866,85	NÃO		
SUZANA MOSTIACK CARDOSO	097.934.669-01	949,50	NÃO		
TAIANA JERUZA VIEIRA ALVES	004.606.029-42	1.227,87	NÃO		
TANIA REGINA ALVES DA SILVA RIBEIRO	691.362.629-00	19.336,37	NÃO		
TUANY DA SILVA ROSA	115.192.839-97	1.725,26	NÃO		
UESLEY MOURA HEINEMANN	039.674.750-77	3.198,16	NÃO		

CREADOR	CNPJ / CPF	VALOR	ADESÃO AO PLANO	REPRESENTAÇÃO CORRETA	LOCALIZAÇÃO
VICTOR ANDRES CEDRON ZURITA	800.591.589-64	575.698,07	SIM	SIM	EVENTO 62 - DOC. 15, Pag. 27
VILSON DE OLIVEIRA	552.865.180-87	18.035,16	NÃO		
VINIUS CIMA DE SOUZA	104.392.079-08	11.099,98	NÃO		
VINIUS MORAIS NUNES	034.746.699-07	49.745,70	NÃO		
VINIUS NUCCI ESPOSITO	119.618.676-64	1.290,50	NÃO		
VINIUS ROBERTO MICHELON	111.481.049-50	6.013,74	NÃO		
VINIUS RODRIGUES CONSTANTE	106.191.029-69	15.266,10	NÃO		
VINIUS SOARES EUTROPIO	665.516.926-72	56.198,72	NÃO		
VINIUS ZIEGLER BANDEIRA	030.954.990-60	4.313,13	NÃO		
VITOR AUGUSTO RODRIGUES RIBEIRO	415.441.398-88	2.580,18	NÃO		
VITOR CAETANO FERREIRA	096.574.569-40	70.364,57	NÃO		
VITOR CORREIA DA SILVA	457.812.488-62	132.457,61	NÃO		
WALLACE OLIVEIRA DOS SANTOS	144.639.287-29	22.402,65	NÃO		
WELLINGTON SANTOS DE OLIVEIRA	175.206.158-63	1.496,31	NÃO		
WESLEY AUGUSTO HENN MARTH	032.336.910-33	17.496,06	NÃO		
WEVERTON GUILHERME DA SILVA SOUZA	102.000.394-40	9.775,88	NÃO		
WILDEMBERG MATEUS DA SILVA LINS	703.122.044-00	7.923,18	NÃO		
WILLIAM POPP	089.087.529-43	30.574,40	NÃO		
YURI SOUZA ALMEIDA	026.018.820-42	24.061,55	NÃO		

6.5.4 Figueirense Futebol Clube Ltda – Classe III

CREADOR	CNPJ / CPF	VALOR	ADESÃO AO PLANO	REPRESENTAÇÃO CORRETA	LOCALIZAÇÃO
9MM PROPAGANDA E MARKETING LTDA	05.332.468/0001-05	4.000,00	NÃO		
A&G SPORTS GESTÃO DE CARREIRA E MARKETING ESPORTIVA EIRELI	11.600.371/0001-20	78.000,00	NÃO		
AGEMED SAUDE S/A	02.933.220/0001-01	154.405,50	NÃO		
AGENCIA DE MARKETING E PUBLICIDADE OZ LTDA ME	26.646.639/0001-32	21.400,00	NÃO		
AGILIZE AGÊNCIA DE TURISMO EIRELI	10.536.874/0001-11	5.071,01	NÃO		
AGN ASSESSORIA ESPORTIVA LTDA	08.801.012/0001-27	317.096,77	NÃO		
AGROPECUARIA DO ROSA EIRELI	17.946.495/0001-49	1.199,00	NÃO		
AHGORA SISTEMAS LTDA	08.202.415/0001-50	203,48	NÃO		
ALFEU LUIZ LOSSO	455.281.449-49	9.000,00	NÃO		
ALISSON M.E	23.767.383/0001-23	120,00	NÃO		
ANDERSON ARY DIAS DE OLIVEIRA SILVA	074.521.304-99	500,00	NÃO		
ANDERSON FERNANDES SERAFIM 03681668990-AFS EVENTOS	19.113.355/0001-15	2.400,00	NÃO		
ANDRÉ DA ROSA NUNES	060.469.399-09	2.100,00	NÃO		
ANDRE FERNANDO DIAS	061.624.219-02	2.835,00	NÃO		
ANTÔNIO GETÚLIO WESTRUPP	063.730.899-91	10.000,00	NÃO		
ARF SPORTS ESTRUTURA AUDIOVISUAL ESPORTIVA LTDA	07.719.204/0001-26	14.400,00	NÃO		
ASSESSORIAL-ASSESSORIA ADMINISTRATIVA LTDA	04.032.971/0001-74	100.000,00	NÃO		
ASSOCIAÇÃO CHAPECOENSE DE FUTEBOL	83.018.788/0001-90	80.000,00	NÃO		
B G CRESPO PRODUÇÕES LOGISTICAS EIRELI	31.933.113/0001-73	2.900,00	NÃO		
BDO RCS AUDITORES ASSOCIADOS LTDA	61.065.819/0001-21	41.490,61	NÃO		
BIOMEHUB PESQUISA E DESENVOLVIMENTO LTDA	36.785.502/0001-12	32.445,90	NÃO		
CANDIDO SANTOS NETO CONSULTORIA	09.051.127/0001-04	60.000,00	NÃO		
CARLOS GONZAGA ARAGÃO	303.363.419-20	30.000,00	NÃO		
CAROLINE SCHYPULA 06750845983	29.098.263/0001-67	7.332,00	NÃO		
CENTRO AVANÇADO DE ESTUDOS E PESQUISAS LTDA	07.339.867/0001-15	3.693,75	NÃO		
CETEF - CENTRO DE ENSINO TECNOLÓGICO FLORIANOPOLIS LTDA	04.304.344/0001-45	150,01	NÃO		
CHRISTIAN S. MACHADO AGENCIAMENTOS	30.314.358/0001-50	140.915,57	NÃO		
CIA LATINO AMERICANA DE MEDICAMENTOS	84.683.481/0004-10	89,46	NÃO		
CLARO S.A - NET	40.432.544/0191-66	5.026,09	NÃO		
CLESIO MARCIO DA SILVA MARCOLINO	715.831.909-10	436,10	NÃO		
COMERCIO CATARINENSE DE ARMARINHO EM GERAL LTDA ME	16.715.374/0001-23	89,32	NÃO		
COMPANHIA CATARINENSE DE ÁGUAS E SANEAMENTO CASAN	82.508.433/0001-17	3.437,80	NÃO		
CONSPROJECT CONSULTORIA, TECNOLOGIA E SERVIÇOS LTDA ME	10.578.802/0001-37	8.000,00	NÃO		
DANIEL DUTRA DA ROSA 04029877990	18.574.279/0001-82	7.485,17	NÃO		
D'AVILA NASCIMENTO PARTICIPAÇÕES E INVESTIMENTOS LTDA	06.035.326/0001-30	800.000,00	NÃO		
DEBORA REGINA OLIVEIRA	27.099.042/0001-88	310,00	NÃO		
DENTIÇÃO CONVÊNIO ODONTOLÓGICOS S/S LTDA	01.060.301/0001-73	22.769,00	NÃO		
DIEGO DOMINGOS MARAVALHAS	00.000.000/0000-00	1.665.439,61	NÃO		
ECJ EMPRESA DE COMUNICAÇÃO JORNALISTA LTDA	17.202.139/0001-10	2.500,00	NÃO		
EFICACIA RH LTDA	14.057.725/0001-20	500,00	NÃO		
ELANO ESPORTES E MARKETING LTDA	13.323.198/0001-96	22.073,34	NÃO		
EMPRESA BRASILEIRA DE CORREIOS E TELEGRAFOS	34.028.316/1291-49	645,82	NÃO		
ERIKANA COMÉRCIO DE MÁQUINAS LTDA.	06.048.419/0001-08	3.316,00	NÃO		
ESPORTE CLUBE VITÓRIA	15.217.003/0001-59	8.000,00	NÃO		
ESTANCIA HIDROMINERAL SANTA RITA DE CASSIA LTDA	03.489.027/0002-69	1.680,00	NÃO		
FERREIRA ESPORTE E PARTICIPAÇÕES LTDA	31.768.780/0001-48	30.000,00	NÃO		
FERROVIÁRIA FUTEBOL S/A	06.020.811/0001-30	15.000,00	NÃO		
FIBRATUR TURISMO E VIAGENS LTDA	00.556.066/0001-62	9.651,32	NÃO		
FIGUEIRENSE COMERCIO ATACADISTA E VAREJISTA DE ARTIGOS ESPORTIVOS EIRELI	30.966.736/0001-80	100.000,00	NÃO		
FLORIPA EMERGENCIAS MÉDICAS S/S LTDA	35.631.041/0001-60	250,00	NÃO		
FM IMPRESSOS PERSONALIZADOS LTDA	13.555.994/0001-54	520,84	NÃO		
FP INFORMAÇÕES CADASTRAS LTDA	10.931.607/0001-49	2.072.738,92	NÃO		
FPOLIS 4 OFICIO DE NOTAS E 40 OFICIO DE PROTESTOS	75.421.313/0001-12	193,15	NÃO		

CREDOR	CNPJ / CPF	VALOR	ADESÃO AO PLANO	REPRESENTAÇÃO CORRETA	LOCALIZAÇÃO
FUNDO DE INVEST. EM DIREITOS CREDITÓRIOS SPORT PARTNERS	28.472.446/0001-38	6.513.144,85	NÃO		
FUTEBOLCARD SISTEMAS LTDA	01.329.666/0001-50	136.337,82	SIM	SIM	EVENTO 62 - doc. 13, Pag. 2
GILBERTO DE OLIVEIRA MORITZ	098.453.219-68	3.000,00	NÃO		
GOIAS ESPORTE CLUBE	01.665.256/0001-80	280.500,00	NÃO		
GOLDMEIER & VIEIRA ADVOCACIA E CONSULTORIA	11.247.332/0001-91	2.500,00	NÃO		
GREENLEAF PROJETOS E SERVIÇOS SA	31.838.584/0001-00	4.425,00	NÃO		
GUILLERMO ARTURO VIEIRA	006.132.009-93	150.000,00	NÃO		
HELYTON VIEIRA	077.458.839-03	387,45	NÃO		
HERMES JOSE CARVALHO BEZERRA 00893462705	21.449.444/0001-89	600,00	NÃO		
IBAGY IMÓVEIS LTDA	75.290.122/0001-69	4.400,00	NÃO		
INSTITUTO EUVALDO LODI DE SANTA CATARINA	83.843.912/0001-52	70,73	NÃO		
J.A. SPORTS EIRELI	34.886.510/0001-20	28.800,00	NÃO		
J.M.C.MATERIAIS PARA CONSTRUÇÃO LTDA	13.501.187/0002-30	295,20	NÃO		
JAN ENVASADORA DE AGUAS MINERAIS LTDA	02.293.893/0005-60	2.382,80	NÃO		
JF MARKETING ESPORTIVO LTDA	10.221.535/0001-46	112.112,00	NÃO		
JH23 SPORTS LTDA - ME	15.032.567/0001-17	164.129,03	NÃO		
JOÃO HENRIQUE CRISTIANO HEIDRICH	096.167.489-04	3.000,00	NÃO		
JOIA COMERCIO DE COMBUSTIVEIS	81.602.724/0001-07	299,98	NÃO		
JORGE HENRIQUE FENILLI 64945189900	21.669.020/0001-20	80,00	NÃO		
JOSÉ ANTONIO DUTRA POVOAS	00.000.000/0000-00	2.000,00	NÃO		
JOSÉ CARLOS DA SILVA	416.607.499-72	90.000,00	NÃO		
JPGC ATIVIDADES ESPORTIVAS EIRELI	22.624.171/0001-24	91.200,00	NÃO		
JULIO CESAR GONÇALVES	00.000.000/0000-00	20.000,00	NÃO		
JUNG & CIA LTDA	10.899.150/0001-32	36.442,00	NÃO		
K20 EVENTOS MANUTENCOES LTDA	11.702.645/0001-92	2.000,00	NÃO		
KOCH HIPERMERCADO S/A	02.831.172/0033-10	720,62	NÃO		
LABORATÓRIO MÉDICO SANTA LUZIA SA	83.933.275/0023-10	19.936,40	NÃO		
LEANDRO PORTO DA ROSA	034.505.939-51	20.000,00	NÃO		
LEVY WANG	331.167.538-06	250.000,00	NÃO		
LOCAWEB SERVIÇOS DE INTERNET S.A	02.351.877/0001-52	630,30	NÃO		
LUIZ NAPOLI	067.179.779-49	5.000,00	NÃO		
MAJESTIC PALACE HOTEL-INVESTCITY INVESTIMENTO E ADMINISTRAÇÃO DE IMÓVEIS LTDA	80.678.220/0001-08	7.431,25	NÃO		
MARCIA MAXIMIANO PEREIRA 01855137	13.735.077/0001-51	1.110,00	NÃO		
MARCIA SCHMITT 00159143993	21.682.074/0001-25	5.028,00	NÃO		
MARCOS JOSÉ SANTOS MEIRA	833.448.374-00	13.089.552,39	SIM	SIM	EVENTO 62 - doc. 15, Pag. 41
MARQUES & OLIVEIRA ASSESSORIA ESPORTIVA LTDA	27.425.577/0001-00	157.814,89	NÃO		
MARVAL AGÊNCIA DE VIAGENS E TURISMO LTDA	13.715.704/0001-92	195.185,00	NÃO		
MATHEUS FILIPE DIAS	009.568.129-96	3.600,00	NÃO		
MILTON CRUZ MARKETING ESPORTIVOS LTDA	05.764.810/0001-38	42.666,67	NÃO		
MOACIR ELIAS MÁQUINAS AGRÍCOLAS	27.530.052/0001-26	1.206,00	NÃO		
MODULAR TRANSPORTES LTDA	88.009.030/0001-00	1.214,06	NÃO		
MUNDI MERCANTIL INDUSTRIA E COMERCIO DE MATERIAIS ESPORTIVOS EIRELI	08.618.641/0002-05	7.500,00	NÃO		
NICHELE & GRIMOUTH ASSESSORIA CONTÁBIL S.S.	11.165.724/0001-01	19.676,00	NÃO		
ODILON TAYER	098.612.119-34	5.000,00	NÃO		
ODORICO DURIÉUX	009.976.259-53	30.000,00	NÃO		
ONE WAY TRAVEL AGENCIA DE VIAGENS LTDA	30.387.505/0001-11	48.278,22	NÃO		
OUTSOURCING CENTER COMÉRCIO DE COPIADORAS EIRELI	11.416.991/0001-04	1.400,00	NÃO		
PATE - PINTADO ASSESSORIA TÉCNICA ESPORTIVA LTDA	07.258.644/0001-23	30.000,00	NÃO		
PAULO ANDRE DE AMORIM	14.141.286/0001-30	88.650,00	NÃO		
PAULO EMANUEL BARBOSA DOS SANTOS JUNQUEIRA	276.164.868-43	2.100.895,32	NÃO		
PAULO JOSÉ ARAGÃO	246.006.289-34	30.000,00	NÃO		
PAULO ROBERTO POLLI LOBO	289.298.889-68	6.000,00	NÃO		
PLASTLIM COMÉRCIO DE EMBALAGENS LTDA. - ME	03.672.311/0001-95	183,00	NÃO		
PRAIANA IND COM PROD MED ODONT LTDA	82.858.903/0003-34	543,00	NÃO		
PRATTES PLANEJAMENTO E GESTÃO EMPRESARIAL LTDA	19.533.171/0001-04	37.800,00	NÃO		
RAFAEL DIAS	006.007.829-48	3.000,00	NÃO		
RENATA SCHUMACHER KORMANN	76.376.458/0001-01	370,00	NÃO		
RENATO MAIA ROCHA	03.866.011/0001-47	1.161,00	NÃO		
RICHARD ANDERSON MONEGO	28.791.708/0001-27	544,00	NÃO		

CREDOR	CNPJ / CPF	VALOR	ADESÃO AO PLANO	REPRESENTAÇÃO CORRETA	LOCALIZAÇÃO
RMM DIVULGAÇÕES E EVENTOS EIRELI	16.866.797/000144	51200,00	NÃO		
ROBERTO DESCHAMPS	399.182.709-34	30.000,00	NÃO		
RODJO SEMENTES LTDA.	00.110.124/000120	13.218,86	NÃO		
RODRIGO STEINMANN BAYER	041309.519-39	890,00	NÃO		
S2 ENGENHARIA LTDA ME	10.208.867/000190	29.281,20	NÃO		
SANTA RITA VIDROS LAMINADOS EIRELI	08.017.165/000188	750,00	NÃO		
SESI SERVIÇO SOCIAL DA INDUSTRIA	03.777.341/0009-13	19.749,27	NÃO		
SOCIEDADE ESPORTIVA PALMEIRAS	61750.345/000157	240.000,00	NÃO		
SOM OS TECNOLOGIA EIRELI	18.889.409/000176	124,06	NÃO		
SONIA CORREIA FABR DE ALIME E PRT PRO LTDA ME	13.943.172/000140	120,00	NÃO		
SPECIALIZED BUSINESS SPORT MARKETING LTDA	13.040.016/000170	65.677,13	NÃO		
SPECK RENTAL LOCAÇÃO DE MAQUINAS EIRELI	27.203.035/0001-84	1800,00	NÃO		
STYLLUS CAR LOCAÇÃO DE VEICULOS LTDA	07.181460/000102	2.650,00	NÃO		
TELEFONICA BRASIL SA - VIVO	02.558.157/0013-04	3.703,70	NÃO		
TOPMIDIA COM UNICAÇÃO INDOOR	11851605/000102	17.066,60	NÃO		
TOTAL PARTICIPAÇÕES E EVENTOS LTDA	03.202.450/0001-55	25.000,00	NÃO		
TREZE ADMINISTRAÇÃO ESPORTIVA LTDA-ME	09.619.508/000147	1453.528,15	NÃO		
TV O ESTADO FLORIANÓPOLIS LTDA	79.875.902/000121	22.473,76	NÃO		
UNIMED GRANDE FLORIANOPOLIS - COOPERATIVA DE TRABALHO MÉDICO	77.858.611/000108	103.245,42	NÃO		
UNIODONTO DE SC COOPERATIVA ADMINISTRADORA DE CONTRATOS	02.338.268/0001-63	396,94	NÃO		
VICTOR CEDRON MARKETING EIRELI	29.912.547/000145	76.800,00	NÃO		
VITOR J. DE ANDRADE DIRETO DO CAMPO	34.920.448/0001-45	405,73	NÃO		
VOGLIA LIMÃO COM UNICAÇÃO LTDA	06.888.512/000112	6.500,00	NÃO		
VOX AUDITORES INDEPENDENTES SS	17.431.185/000191	4.925,00	NÃO		
WILFREDO BRILLINGER	290.205.659-15	296.487,42	SIM	SIM	EVENTO 62 - doc. 12, Pag. 21
WW COM DE MEDICAMENTOS VETERINARIOS LTDA	33.881013/000176	2.246,00	NÃO		

7 CREDORES COM ENQUADRAMENTO ME E EPP

Como acima consignado a Perita conferiu um a um os CNPJs listados pelas Requerentes e verificou que há 325 credores relacionados como credores quirografários e destes 149 que estão de fato submetidos ao enquadramento ME ou EPP conforme tabela abaixo e documentos anexos:

EMPRESA DEVEDORA	CREDORES	VALOR
FFC Associação	92	10.294.454,12
FFC Ltda.	57	4.100.756,66
Total Geral	149	14.395.210,78

7.1 FFC Associação

EMPRESA DEVEDORA	RAZÃO SOCIAL	CLASSE	ENQUADRAMENTO	Credores	VALOR
FFC Associação	9MM PROPAGANDA E MARKETING LTDA	Classe III	Classe IV	1	7.000,00
FFC Associação	A PATO DEDETIZADORA E DESENTUPIDORA LTDA - ME	Classe III	Classe IV	1	500,00
FFC Associação	A.R. DE BRITO CONSULTORIA EMPRESARIAL - ME	Classe III	Classe IV	1	1.477,50
FFC Associação	ADALBERTO JORGE KLUSER	Classe III	Classe IV	1	658,00
FFC Associação	ALL GYM COMÉRCIO DE EQUIPAMENTOS ESPORTIVOS LTDA ME	Classe III	Classe IV	1	567,50
FFC Associação	ALL SOCCER MARKETING ESPORTIVO LTDA.	Classe III	Classe IV	1	44.889,96
FFC Associação	ALMEIDA COM. DE FERRAGENS LTDA.	Classe III	Classe IV	1	1.248,70
FFC Associação	ALUGUEQUIP COM. DE EQUIPAMENTOS E PEÇAS EIRELI EPP	Classe III	Classe IV	1	1.150,00
FFC Associação	AMÉRICA ESPORTES ASSESSORIA E CONSULTORIA ESPORTIVA LTDA - ME	Classe III	Classe IV	1	263.486,48
FFC Associação	ANDERSON CONCEIÇÃO BENEDITO ME	Classe III	Classe IV	1	11.333,00
FFC Associação	ANGULO PROPAGANDA	Classe III	Classe IV	1	20.000,00
FFC Associação	ARGASENS INDÚSTRIA E COMÉRCIO DE ARGAMASSA PARA CONSTRUÇÃO EIRELLI-EPP	Classe III	Classe IV	1	7.920,00
FFC Associação	BEKES - A SESSORIA, CONSULTORIA E EVENTOS ESPORTIVOS LTDA - EPP	Classe III	Classe IV	1	40.000,00
FFC Associação	BIBLIOSHOP COMÉRCIO E SERVIÇOS DE INFORMÁTICA LTDA ME	Classe III	Classe IV	1	1.200,00
FFC Associação	BRAPIX INDÚSTRIA E COMÉRCIO DE ETIQUETAS LTDA	Classe III	Classe IV	1	1.111,00
FFC Associação	CENTRAL DO E.P. LCOMÉRCIO DE EQUIPAMENTOS DE SEGURANÇA LTDA.ME	Classe III	Classe IV	1	526,00
FFC Associação	CINTIA DILENE PIERI	Classe III	Classe IV	1	4.804,40
FFC Associação	CMC COM. E SERVIÇOS LTDA	Classe III	Classe IV	1	310,00
FFC Associação	COMERCIAL ROPAGI LTDA	Classe III	Classe IV	1	1.197,00
FFC Associação	COMÉRCIO DE MADEIRAS FLOR DO SOL LTDA.	Classe III	Classe IV	1	108,00
FFC Associação	CONSPORT GROUP DO BRASIL LTDA EPP	Classe III	Classe IV	1	85.000,00
FFC Associação	CVC EQUIPAMENTOS MÉDICOS LTDA	Classe III	Classe IV	1	5.080,65
FFC Associação	DANDHI EMPREENDIMENTOS LTDA	Classe III	Classe IV	1	596,00
FFC Associação	DANNY RENT A CAR, TRANSPORTE RODOVIARIO DE PASSAGEIROS E SERVIÇOS A GENCIA VIAGENS	Classe III	Classe IV	1	483,50
FFC Associação	DEBORA REGINA OLIVEIRA	Classe III	Classe IV	1	610,00
FFC Associação	DOC INDÚSTRIA DE CONFECCOES LTDA	Classe III	Classe IV	1	1.000,00
FFC Associação	DOME TECNOLOGIA LTDA - EPP	Classe III	Classe IV	1	7.024.100,35
FFC Associação	EBBJ SPORT LTDA - ME	Classe III	Classe IV	1	22.500,00
FFC Associação	ERIKANA COMÉRCIO DE MÁQUINAS LTDA.	Classe III	Classe IV	1	4.600,80
FFC Associação	EST COMERCIO DE PRODUTOS PARA SAUDE LTDA ME	Classe III	Classe IV	1	588,55
FFC Associação	EXTERNA IMPRESSÃO DIGITAL E COMUNICAÇÃO VISUAL EIRELI - ME	Classe III	Classe IV	1	300,00
FFC Associação	FM SPORTS - CONSULTORIA E GESTÃO ESPORTIVA LTDA	Classe III	Classe IV	1	156.256,97
FFC Associação	GERCINO CORRÊA DA COSTA FILHO	Classe III	Classe IV	1	1.188,00
FFC Associação	GLOBAL TURISMO E SERVIÇOS LTDA	Classe III	Classe IV	1	3.130,00
FFC Associação	GOL SPORTS ASSESSORIA LTDA-ME	Classe III	Classe IV	1	84.000,00
FFC Associação	GUTO FERREIRA - CONSULTORIA E ASSESSORIA ESPORTIVA S/S LTDA. - ME	Classe III	Classe IV	1	164.273,04
FFC Associação	H SOCCER ESPORTE LTDA - ME	Classe III	Classe IV	1	15.000,00
FFC Associação	IDIOMATICO COMUNICACAO TEXTO E TRADUCAO LTDA ME	Classe III	Classe IV	1	970,00
FFC Associação	IT. VIDEO PRODUTORA	Classe III	Classe IV	1	5.000,00
FFC Associação	ITC COMÉRCIO DE LIVROS,REVISTAS, PERIODICOS E SOFTWARE LTDA EPP	Classe III	Classe IV	1	2.281,00
FFC Associação	J. ZILLOTTO COMÉRCIO DE MÓVEIS PARA ESCRITÓRIO LTDA. - ME	Classe III	Classe IV	1	2.122,67
FFC Associação	JF MARKETING ESPORTIVO LTDA	Classe III	Classe IV	1	25.000,00
FFC Associação	JG MULLER COMERCIO MADEIRAS LTDA	Classe III	Classe IV	1	2.606,53
FFC Associação	JOSÉ BENJAMIM MARQUES	Classe III	Classe IV	1	20.696,54
FFC Associação	JRG COM. DE MAT. DE CONSTRUÇÃO LTDA	Classe III	Classe IV	1	1.703,15
FFC Associação	KLEBER DIAS DOS REIS EPP-KR ASSESSORIA ESPORTIVA	Classe III	Classe IV	1	40.000,00
FFC Associação	L.F.S SPORTS E MARKETING LTDA	Classe III	Classe IV	1	16.500,00
FFC Associação	LI10 ASSESSORIA E EMPREENDIMENTOS ESPORTIVOS EIRELI ME	Classe III	Classe IV	1	131.204,69
FFC Associação	LIAN CARD INDÚSTRIA COMÉRCIO E SERVIÇOS LTDA.	Classe III	Classe IV	1	2.090,80
FFC Associação	LIPA TIN SPORTS LTDA - EPP	Classe III	Classe IV	1	107.500,00
FFC Associação	LS SPORTS LTDA ME	Classe III	Classe IV	1	60.000,00
FFC Associação	M A R VELOSO MAGALHÃES	Classe III	Classe IV	1	2.373,84
FFC Associação	MAHARA ESPORTES LTDA ME	Classe III	Classe IV	1	76.000,00
FFC Associação	MARCO DUTRA	Classe III	Classe IV	1	500,00
FFC Associação	MARCOS PAULO SOUZA RIBEIRO	Classe III	Classe IV	1	1.000,00
FFC Associação	MARCOS RODRIGO FERREIRA FRANCA DE FARIAS-4COLOR SISTEMAS	Classe III	Classe IV	1	6.388,00
FFC Associação	MARIA EVA GUIZILA RIBEIRO DE OLIVEIRA	Classe III	Classe IV	1	165,75
FFC Associação	MD AGENCIAMENTO DE DIREITOS DE IMAGEM PRÓPRIOS E DE TERCEIROS - EPP	Classe III	Classe IV	1	75.000,00
FFC Associação	MKCB SERVIÇOS LTDA - EPP	Classe III	Classe IV	1	100.000,00
FFC Associação	MOGANO HOTEL LTDA	Classe III	Classe IV	1	302,00
FFC Associação	MUBAREK CONSTRUTORA LTDA.	Classe III	Classe IV	1	57.000,00
FFC Associação	MUNDO DA BOLA EMPREENDIMENTOS ESPORTIVOS LTDA	Classe III	Classe IV	1	153.707,27
FFC Associação	NAYLHOR BISPO DE SOUZA JUNIOR ME	Classe I	Classe IV	1	136.413,43
FFC Associação	OCIGLA - ORGANIZAÇÃO CENTRAL DE INFORMÁTICA GUIMARÃES LTDA	Classe III	Classe IV	1	55.523,79
FFC Associação	OFF SIDE ASSESSORIA ESPORTIVA E DE EVENTOS LTDA	Classe III	Classe IV	1	1.767,58
FFC Associação	PANORAMA COMÉRCIO DE MÁRMORES E GRANITOS EIRELLI	Classe III	Classe IV	1	658,00
FFC Associação	PEREIRA COMÉRCIO DE ARTIGOS DESCARTÁVEIS E MATERIAL DE LIMPEZA LTDA-ME	Classe III	Classe IV	1	7.623,98
FFC Associação	PHONETRUA BIOTECNOLOGIA E SERVIÇOS LTDA	Classe III	Classe IV	1	800,00
FFC Associação	PLASTLIM COMÉRCIO DE EMBALAGENS LTDA. - ME	Classe III	Classe IV	1	397,00
FFC Associação	PP SPORTS E PARTICIPAÇÕES LTDA - ME	Classe III	Classe IV	1	10.000,00
FFC Associação	PROTEGER - SAÚDE E SEGURANÇA OCUPACIONAL LTDA	Classe III	Classe IV	1	320,00

EMPRESA DEVEDORA	RAZÃO SOCIAL	CLASSE	ENQUADRAMENTO	Credores	VALOR
FFC Associação	⇒ R MOURA IMAGEM E CONSULTORIA LTDA	⇒ Classe III	Classe IV	1	61.600,00
FFC Associação	⇒ REGIS MARQUES CHEDID ESPORTIVO	⇒ Classe III	Classe IV	1	207.200,00
FFC Associação	⇒ RMT MARKETING ESPORTIVO LTDA	⇒ Classe III	Classe IV	1	40.000,00
FFC Associação	⇒ RODRIGO ASSIS DOS SANTOS COMERCIO	⇒ Classe III	Classe IV	1	822,35
FFC Associação	⇒ RP PARISE LTDA	⇒ Classe III	Classe IV	1	31.170,18
FFC Associação	⇒ S&A PARTICIPAÇÕES E NEGÓCIOS LTDA	⇒ Classe III	Classe IV	1	538.821,96
FFC Associação	⇒ SANDER FRETTA - SAK	⇒ Classe III	Classe IV	1	5.397,90
FFC Associação	⇒ SC LUCAS COMERCIAL LTDA	⇒ Classe III	Classe IV	1	2.042,31
FFC Associação	⇒ SENHOR PEEBLE SERVIÇOS DE ACABAMENTOS GRÁFICOS LTDA	⇒ Classe III	Classe IV	1	6.410,00
FFC Associação	⇒ SILVEIRA DE SÁ TRANSPORTE E TURISMO LTDA - ME	⇒ Classe III	Classe IV	1	350,00
FFC Associação	⇒ SOLUCIONAR SERVIÇOS DE COBRANÇA LTDA - ME	⇒ Classe III	Classe IV	1	6.000,00
FFC Associação	⇒ SQUADRA ASSESSORIA E NEGOCIOS LTDA	⇒ Classe III	Classe IV	1	34.000,00
FFC Associação	⇒ STI SOCIETY TECNOLOGIA DA INFORMATICA DA INFORMAÇÃO LTDA	⇒ Classe III	Classe IV	1	2.128,00
FFC Associação	⇒ TAPEÇARIA E VIDRAÇARIA TEMPERADOS CAPITAL LTDA	⇒ Classe III	Classe IV	1	1.680,00
FFC Associação	⇒ TDF SERVIÇOS DE COMUNICAÇÃO LTDA - ACTUAL TELECOM	⇒ Classe III	Classe IV	1	2.000,00
FFC Associação	⇒ TELINCO INDUSTRIA E COMÉRCIO DE TELAS E SERRALHERIA LTDA - ME	⇒ Classe III	Classe IV	1	46.400,00
FFC Associação	⇒ TROFÉU PRIME IND. E COM. DE TROFÉUS LTDA EPP	⇒ Classe III	Classe IV	1	220,00
FFC Associação	⇒ UNIQUE SPORTS & MARKETING LTDA	⇒ Classe III	Classe IV	1	50.000,00
FFC Associação	⇒ VIDEABAND BANDEIRAS LTDA	⇒ Classe III	Classe IV	1	2.500,00
FFC Associação	⇒ W J. VIEIRA	⇒ Classe III	Classe IV	1	900,00
FFC Associação	⇒ WR ESPORTES E MARKETING LTDA	⇒ Classe III	Classe IV	1	174.000,00
FFC Associação Total				92	10.294.454,12

7.2 FFC Ltda

EMPRESA DEVEDORA	RAZÃO SOCIAL	CLASSE	ENQUADRAMENTO	Credores	VALOR
⇒ FFC Ltda.	⇒ 9MM PROPAGANDA E MARKETING LTDA	⇒ Classe III	Classe IV	1	4.000,00
FFC Ltda.	⇒ AGENCIA DE MARKETING E PUBLICIDADE OZ LTDA ME	⇒ Classe III	Classe IV	1	21.400,00
FFC Ltda.	⇒ AGLIZE AGENCIA DE TURISMO EIRELI	⇒ Classe III	Classe IV	1	5.071,01
FFC Ltda.	⇒ A GN ASSESSORIA ESPORTIVA LTDA	⇒ Classe III	Classe IV	1	317.096,77
FFC Ltda.	⇒ A GROPECUARIA DO ROSA EIRELI	⇒ Classe III	Classe IV	1	1.199,00
FFC Ltda.	⇒ ALISSON M.E	⇒ Classe III	Classe IV	1	120,00
FFC Ltda.	⇒ ANDERSON FERNANDES SERAFIM 03681668990-AFS EVENTOS	⇒ Classe III	Classe IV	1	2.400,00
FFC Ltda.	⇒ ARF SPORTS ESTRUTURA AUDIOVISUAL ESPORTIVA LTDA	⇒ Classe III	Classe IV	1	14.400,00
FFC Ltda.	⇒ ASSESSORIAL-ASSESSORIA ADMINISTRATIVA LTDA	⇒ Classe III	Classe IV	1	100.000,00
FFC Ltda.	⇒ B G CRESPO PRODUÇÕES LOGISTICAS EIRELI	⇒ Classe III	Classe IV	1	2.900,00
FFC Ltda.	⇒ CANDIDO SANTOS NETO CONSULTORIA	⇒ Classe III	Classe IV	1	60.000,00
FFC Ltda.	⇒ CAROLINE SCHYPULA 06750845983	⇒ Classe III	Classe IV	1	7.332,00
FFC Ltda.	⇒ CHRISTIAN S. MACHADO AGENCIAMENTOS	⇒ Classe III	Classe IV	1	140.915,57
FFC Ltda.	⇒ CONSPROJECT CONSULTORIA, TECNOLOGIA E SERVIÇOS LTDA ME	⇒ Classe III	Classe IV	1	8.000,00
FFC Ltda.	⇒ DANIEL DUTRA DA ROSA 04029877990	⇒ Classe III	Classe IV	1	7.485,17
FFC Ltda.	⇒ D'AVILA NASCIMENTO PARTICIPAÇÕES E INVESTIMENTOS LTDA	⇒ Classe III	Classe IV	1	800.000,00
FFC Ltda.	⇒ DEBORA REGINA OLIVEIRA	⇒ Classe III	Classe IV	1	310,00
FFC Ltda.	⇒ ECJ EMPRESA DE COMUNICAÇÃO JORNALISTA LTDA	⇒ Classe III	Classe IV	1	2.500,00
FFC Ltda.	⇒ EFICACIA RH LTDA	⇒ Classe III	Classe IV	1	500,00
FFC Ltda.	⇒ ERIKANA COMÉRCIO DE MÁQUINAS LTDA.	⇒ Classe III	Classe IV	1	3.316,00
FFC Ltda.	⇒ FERREIRA ESPORTE E PARTICIPAÇÕES LTDA	⇒ Classe III	Classe IV	1	30.000,00
FFC Ltda.	⇒ FIBRA TUR TURISMO E VIAGENS LTDA	⇒ Classe III	Classe IV	1	9.651,32
FFC Ltda.	⇒ FLORIPA EMERGENCIAS MÉDICAS S/S LTDA	⇒ Classe III	Classe IV	1	250,00
FFC Ltda.	⇒ HERMES JOSE CARVALHO BEZERRA 00893462705	⇒ Classe III	Classe IV	1	600,00
FFC Ltda.	⇒ J.A. SPORTS EIRELI	⇒ Classe III	Classe IV	1	28.800,00
FFC Ltda.	⇒ JF MARKETING ESPORTIVO LTDA	⇒ Classe III	Classe IV	1	112.112,00
FFC Ltda.	⇒ JH23 SPORTS LTDA - ME	⇒ Classe III	Classe IV	1	164.129,03
FFC Ltda.	⇒ JORGE HENRIQUE FENILLI 64945189900	⇒ Classe III	Classe IV	1	80,00
FFC Ltda.	⇒ JUNG & CIA LTDA	⇒ Classe III	Classe IV	1	36.442,00
FFC Ltda.	⇒ K20 EVENTOS MANUTENCOES LTDA	⇒ Classe III	Classe IV	1	2.000,00
FFC Ltda.	⇒ MARCIA MAXIMINIANO PEREIRA 01855137	⇒ Classe III	Classe IV	1	1.110,00
FFC Ltda.	⇒ MARCIA SCHMITT 00159143993	⇒ Classe III	Classe IV	1	5.028,00
FFC Ltda.	⇒ MARQUES & OLIVEIRA ASSESSORIA ESPORTIVA LTDA	⇒ Classe III	Classe IV	1	157.814,89
FFC Ltda.	⇒ MARVAL AGENCIA DE VIAGENS E TURISMO LTDA	⇒ Classe III	Classe IV	1	195.185,00
FFC Ltda.	⇒ MOACIR ELIAS MÁQUINAS AGRÍCOLAS	⇒ Classe III	Classe IV	1	1.206,00
FFC Ltda.	⇒ NICHELE & GRIMOUTH ASSESSORIA CONTÁBIL S.S.	⇒ Classe III	Classe IV	1	19.676,00
FFC Ltda.	⇒ ONE WAY TRAVEL AGENCIA DE VIAGENS LTDA	⇒ Classe III	Classe IV	1	48.278,22
FFC Ltda.	⇒ OUTSOURCING CENTER COMÉRCIO DE COPIA DORAS EIRELI	⇒ Classe III	Classe IV	1	1.400,00
FFC Ltda.	⇒ PATE - PINTADO ASSESSORIA TÉCNICA ESPORTIVA LTDA	⇒ Classe III	Classe IV	1	30.000,00
FFC Ltda.	⇒ PAULO ANDRE DE AMORIM	⇒ Classe III	Classe IV	1	88.650,00
FFC Ltda.	⇒ PLASTIM COMÉRCIO DE EMBALAGENS LTDA. - ME	⇒ Classe III	Classe IV	1	183,00
FFC Ltda.	⇒ PRAIANA IND COM PROD MED ODONT LTDA	⇒ Classe III	Classe IV	1	543,00
FFC Ltda.	⇒ RENATA SCHUMACHER KORMANN	⇒ Classe III	Classe IV	1	370,00
FFC Ltda.	⇒ RENATO MAIA ROCHA	⇒ Classe III	Classe IV	1	1.161,00
FFC Ltda.	⇒ RICHARD ANDERSON MONEGO	⇒ Classe III	Classe IV	1	544,00
FFC Ltda.	⇒ RMM DIVULGAÇÕES E EVENTOS EIRELLI	⇒ Classe III	Classe IV	1	51.200,00
FFC Ltda.	⇒ S2 ENGENHARIA LTDA ME	⇒ Classe III	Classe IV	1	29.281,20
FFC Ltda.	⇒ SONIA CORREIA FABR DE ALIME E PRT PRO LTDA ME	⇒ Classe III	Classe IV	1	120,00
FFC Ltda.	⇒ SPECK RENTAL LOCAÇÃO DE MÁQUINAS EIRELI	⇒ Classe III	Classe IV	1	1.800,00
FFC Ltda.	⇒ STYLLUS CAR LOCAÇÃO DE VEÍCULOS LTDA	⇒ Classe III	Classe IV	1	2.650,00
FFC Ltda.	⇒ TOPMIDIA COMUNICAÇÃO INDOOR	⇒ Classe III	Classe IV	1	17.066,60
FFC Ltda.	⇒ TOTAL PARTICIPAÇÕES E EVENTOS LTDA	⇒ Classe III	Classe IV	1	25.000,00
FFC Ltda.	⇒ TREZE ADMINISTRAÇÃO ESPORTIVA LTDA-ME	⇒ Classe III	Classe IV	1	1.453.528,15
FFC Ltda.	⇒ VICTOR CEDRON MARKETING EIRELI	⇒ Classe III	Classe IV	1	76.800,00
FFC Ltda.	⇒ VITOR J. DE ANDRADE DIRETO DO CAMPO	⇒ Classe III	Classe IV	1	405,73
FFC Ltda.	⇒ VOGLIA LIMA O COMUNICAÇÃO LTDA	⇒ Classe III	Classe IV	1	6.500,00
FFC Ltda.	⇒ WW COM DE MEDICAMENTOS VETERINARIOS LTDA	⇒ Classe III	Classe IV	1	2.246,00
FFC Ltda. Total				57	4.100.756,66

8 ANÁLISE DAS DEMONSTRAÇÕES CONTÁBEIS DO FIGUEIRENSE

Com base nas demonstrações contábeis apresentadas no evento 32 e informações complementares apresentadas diretamente a Credibilita, foi possível o desenvolvimento da a tabela a seguir. A tabela representa as contas que compõem o Passivo Circulante e Não Circulante reclassificados como obrigações trabalhistas, com terceiros e tributárias. É possível comparar a evolução do saldo de endividamento entre os períodos de dezembro de 2017, dezembro de 2018, dezembro de 2019, dezembro de 2020, fevereiro de 2021 e os valores apresentados na lista de credores.

OBRIGAÇÕES CONTÁBEIS (PASSIVO CIRCULANTE E PASSIVO NÃO CIRCULANTE)

83.930.131/0001-03 FFC Associação	dez/17	dez/18	dez/19	dez/20	fev/21	LISTA
Obrigações Trabalhistas	20.050.615	26.307.988	27.555.265	26.916.369	27.132.394	28.238.179
Obrigações Com Terceiros	40.086.473	28.552.103	28.716.962	27.341.558	27.740.581	32.907.891
SUBTOTAL	60.137.088	54.860.091	56.272.227	54.257.927	54.872.975	61.146.070
Obrigações Tributárias	37.812.310	44.427.578	47.231.321	49.834.129	50.036.213	-
TOTAL	97.949.398	99.287.669	103.503.548	104.092.056	104.909.188	

21.603.708/0001-07 FFC LTDA	dez/17	dez/18	dez/19	dez/20	fev/21	LISTA
Obrigações Trabalhistas	-	6.353.772	12.675.540	19.612.871	19.370.056	13.933.229
Obrigações Com Terceiros	-	22.878.508	27.433.566	30.775.379	29.972.389	32.230.253
SUBTOTAL	-	29.232.279	40.109.105	50.388.250	49.342.445	46.163.482
Obrigações Tributárias	-	5.576.558	13.315.073	18.467.023	18.733.240	-
TOTAL	-	34.808.838	53.424.179	68.855.273	68.075.685	

Consolidado	dez/17	dez/18	dez/19	dez/20	fev/21	LISTA
Obrigações Trabalhistas	20.050.615	32.661.760	40.230.805	46.529.240	46.502.450	42.171.408
Obrigações Com Terceiros	40.086.473	51.430.611	56.150.527	58.116.937	57.712.971	65.138.143
SUBTOTAL	60.137.088	84.092.371	96.381.332	104.646.177	104.215.420	107.309.551
Obrigações Tributárias	37.812.310	50.004.136	60.546.394	68.301.151	68.769.453	
TOTAL	97.949.398	134.096.507	156.927.727	172.947.329	172.984.873	

A seguir apresenta-se o comparativo gráfico entre fevereiro de 2021 e a lista.

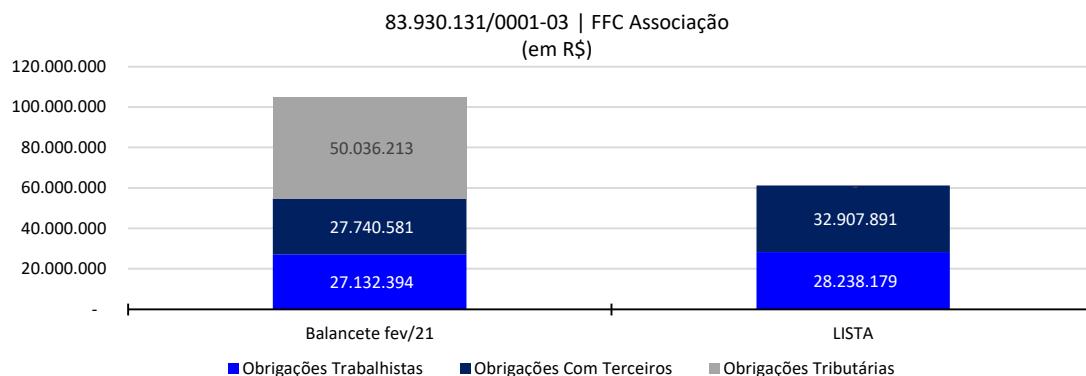

21.603.708/0001-07 | FFC LTDA
(em R\$)

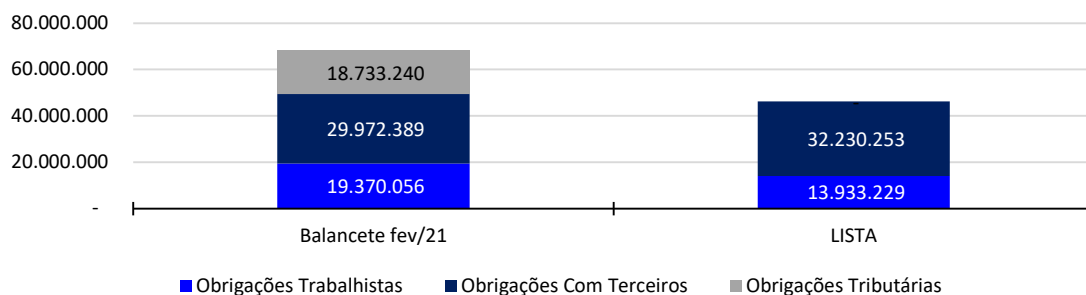

Consolidado
(em R\$)

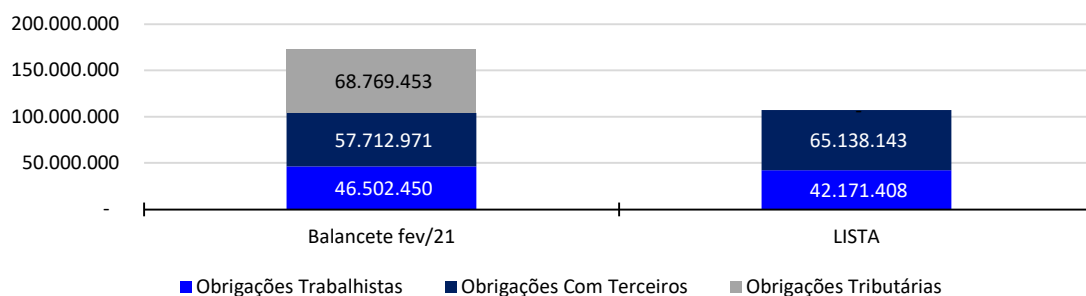

Os valores contábeis são próximos razão pela qual eventual esclarecimento adicional pode ser solicitado no curso do processo ou para final verificação do quórum do art. 163 da Lei 11.101/2005.

Junto às demonstrações contábeis, no evento 32, constam os seguintes pareceres de auditoria independente.

Referente ao Figueirense Futebol Clube ("Clube") CNPJ 83.930.131/0001-03:

- Competência 01/01/2017 até 31/12/2017 – Não apresentado.
- Competência 01/01/2018 até 31/12/2018 – Parecer com **ressalvas** de IBDO. (Processo 5024222-97.2021.8.24.0023/SC, Evento 32, DOCUMENTACAO2, Página 29)
- Competência 01/01/2019 até 31/12/2019 – Parecer com **ressalvas** de Vox Auditores. (Processo 5024222-97.2021.8.24.0023/SC, Evento 32, DOCUMENTACAO3, Página 3)
- Competência 01/01/2020 até 31/12/2020 – Não apresentado.

Referente ao Figueirense Futebol Clube Ltda. CNPJ 21.603.708/0001-07:

- Competência 01/01/2017 até 31/12/2017 – Não apresentado.
- Competência 01/01/2018 até 31/12/2018 – Não apresentado.
- Competência 01/01/2019 até 31/12/2019 – Parecer com **ressalvas** de Vox Auditores. (Processo 5024222-97.2021.8.24.0023/SC, Evento 32, DOCUMENTACAO7, Página 3)
- Competência 01/01/2020 até 31/12/2020 – Não apresentado.

9 RELATÓRIO DE VISITAS

A visitação *in loco* ocorreu no dia 14 de maio de 2021. Os representantes da empresa nomeada como Perita foram recebidos pelos Srs. Alexandre e Gabriel, representantes da consultoria Alvarez & Marsal, além da Dra. Roberta, advogada do Figueirense.

Inicialmente, foram apresentados os representantes e feito o devido alinhamento para a condução dos trabalhos, quais sejam: a) demonstração de todas as dependências do clube; b) conversa com o presidente e vice-presidente do clube e; c) requerimento dos documentos necessários para verificação prévia.

A demonstração das dependências do clube foi acompanhada pela Dra. Roberta e pelos Srs. Alexandre e Gabriel. O representante da Credibilità visitou todo clube, desde as dependências administrativas, alojamento e museu, até o campo de futebol, local onde ocorrem os jogos. Desta visita, foram retiradas mais de 100 (cem) fotografias, demonstrando, detalhadamente, cada dependência do clube.

Ainda, houve visita ao Centro de Treinamento no Município de Palhoça, no qual os atletas realizam os treinamentos. Grande parte dos atletas estavam chegando para iniciar sua rotina de malhação e treinos. Foi possível notar a presença de nutricionista, avaliador físico, técnico e outros profissionais responsáveis por manter o centro, bem como os atletas, em pleno funcionamento. Também foi conversado com alguns colaboradores, que explicaram detalhadamente suas funções, o que a situação financeira impacta no seu dia a dia e as expectativas de recuperação.

Por fim, a conclusão extraída da visita é que os profissionais estão engajados na recuperação do clube. Alguns, são funcionários com mais de 10 (dez) anos e, em que pese toda dificuldade, procuram alternativas para manter o clube e sua estrutura em funcionamento.

9.1 Estádio Orlando Scarpelli - Centro Administrativo

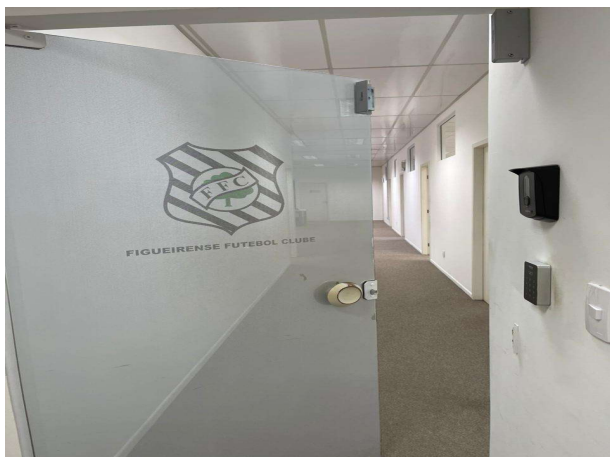

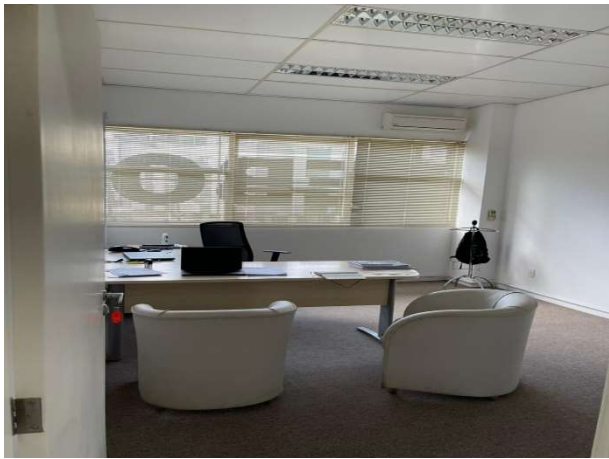

9.2 Estádio Orlando Scarpelli

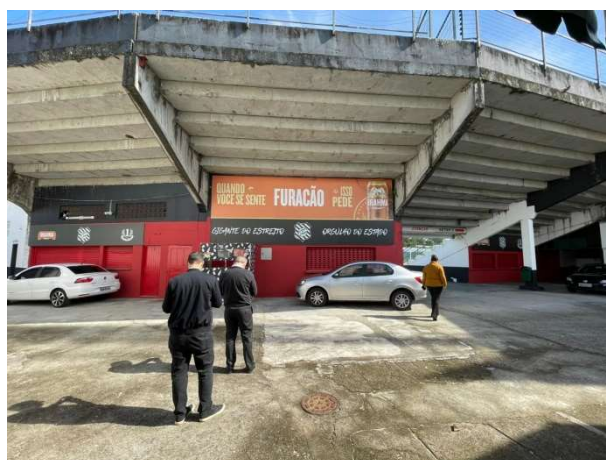
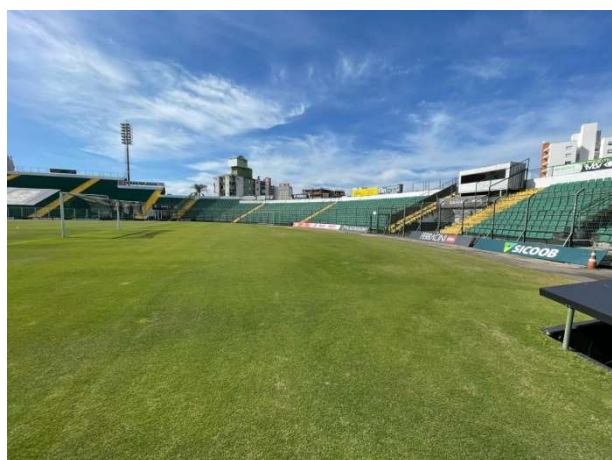
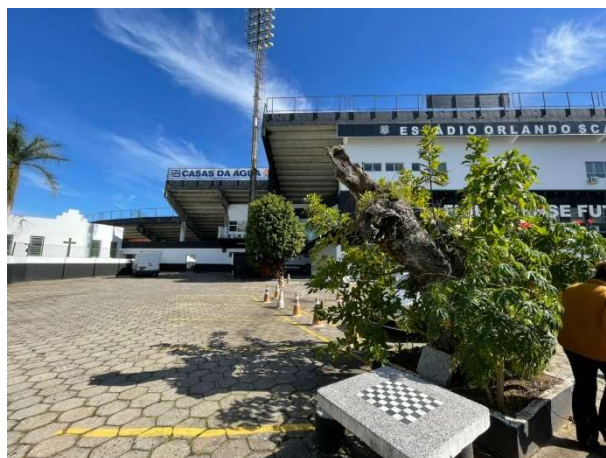



9.3 Estádio Orlando Scarpelli – Vestiário

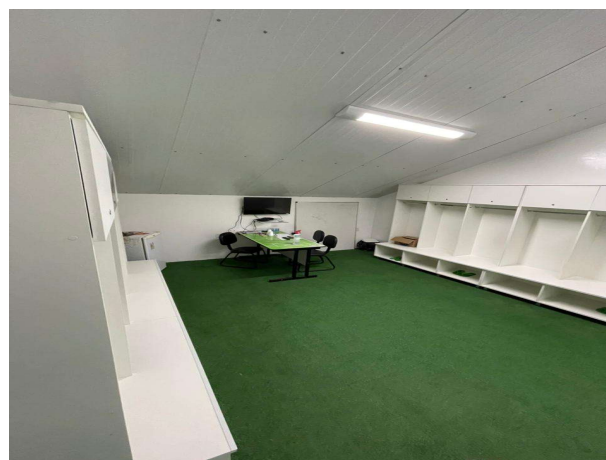
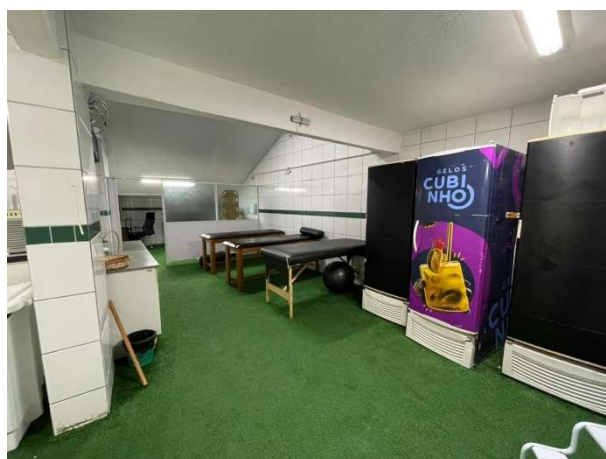
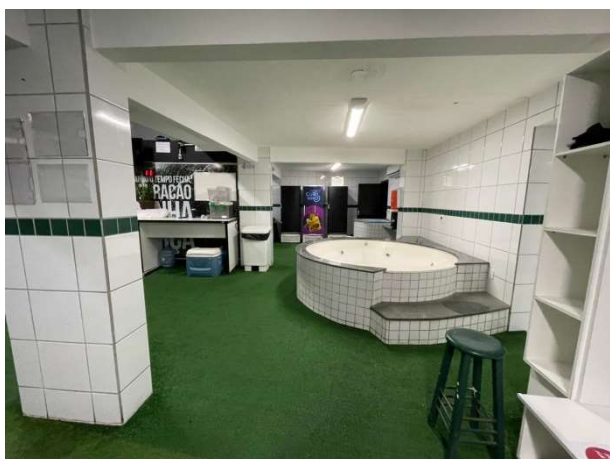

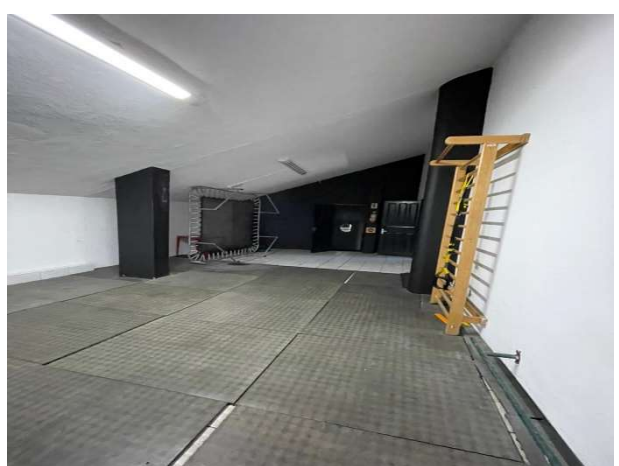
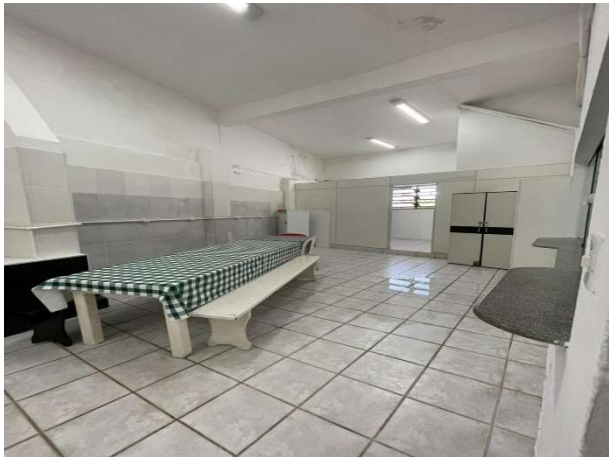
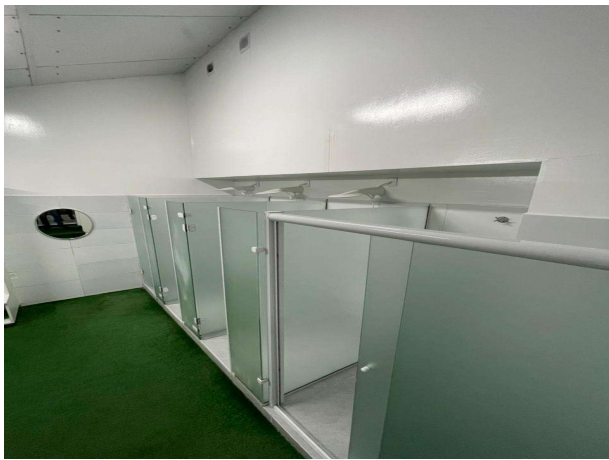
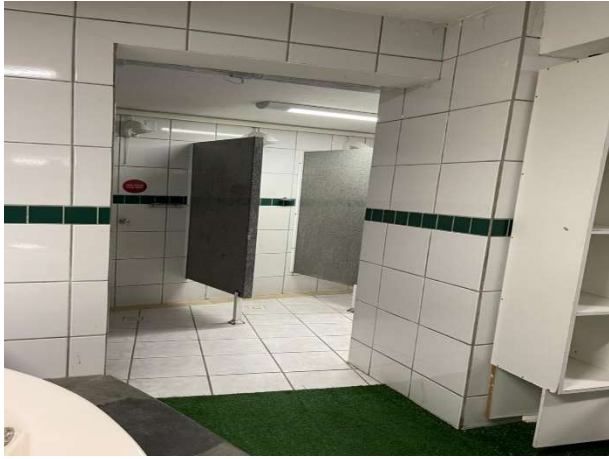

9.4 Estádio Orlando Scarpelli – Alojamento

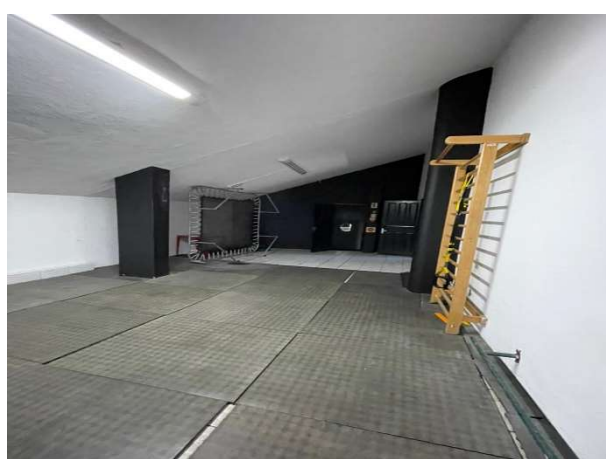
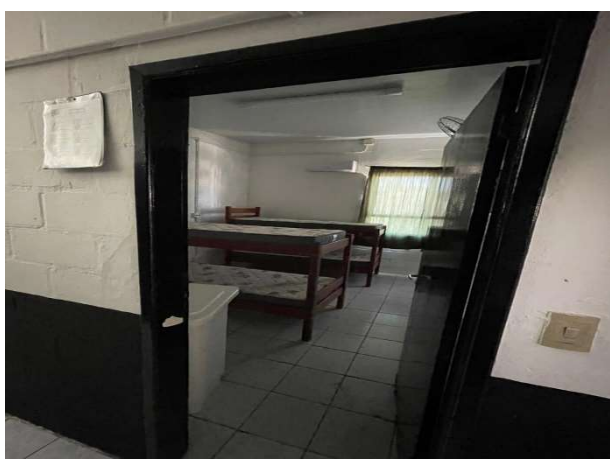

9.5 Estádio Orlando Scarpelli - Capela



9.6 Estádio Orlando Scarpelli – Loja Oficial

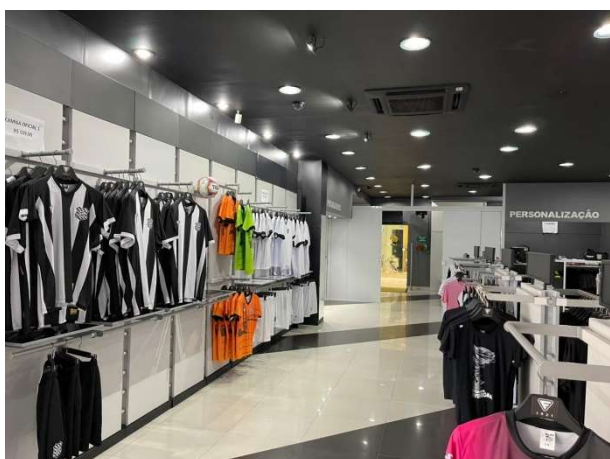

9.7 Estádio Orlando Scarpelli – Memorial

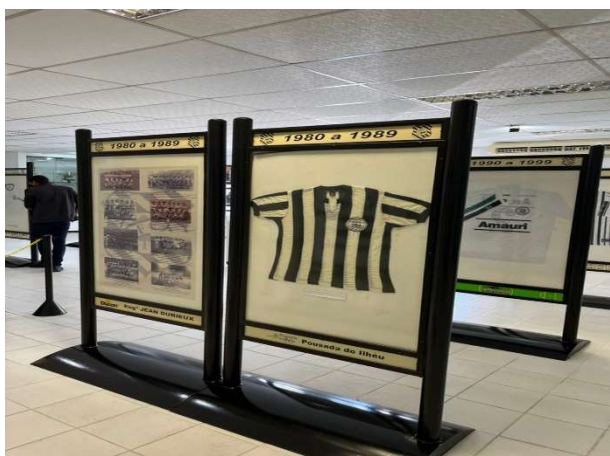

9.8 Centro de Treinamento



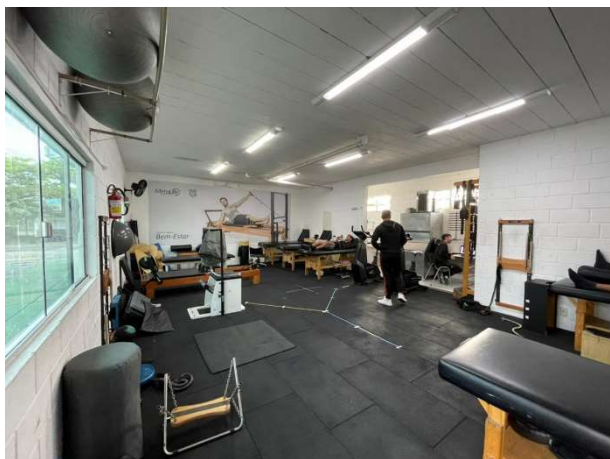



10 CONCLUSÃO

ANTE O EXPOSTO, requer a apresentação do laudo consignando que: **i)** as Requerentes estão em funcionamento, **ii)** os requisitos previstos nos artigos 1º, 2º, 48, 51, II, 161 e 163 da Lei n.º 11.101/2005 foram preenchidos, anotando-se as recomendações acima destacadas.

Fica à disposição do Juízo e dos credores para prestar quaisquer informações complementares que se fizerem necessárias.

Credibilità Administrações Judiciais
Alexandre Correa Nasser de Melo
OAB/PR n.º 38.515



CREDIBILITÄ
— ADMINISTRAÇÕES JUDICIAIS —

Escritório Curitiba | PR

Avenida Iguaçu, 2820 | Sala 1001

80.240-031

(41) 3156.3123

Escritório São Paulo | SP

Av. Engenheiro Luiz Carlos Berini,

105 Sala 506

04.571-010

(11) 3171.3669

Escritório Blumenau | SC

Rua. Dr. Amadeu da Luz, 100 | Sala

101

89.010-160

RAZÃO SOCIAL	CNPJ/CPF	ENDEREÇO	BAIRRO	CEP	CIDADE	UF	EMPRESA DEVEDORA	CLASSE	MOEDA	VALOR
TORCIDA BABY DO BRASIL LTDA	55.645.147/0001-20	Av. 13 De Maio, 19 Sala 2	Center Treze	13160-000	Artur Noqueira	SP	FFC Associação	Classe III	R\$	7.418,67
TOTAL PARTICIPAÇÕES E EVENTOS LTDA	03.202.450/0001-55	Tulipas	Santo Antonio	32450-000	Sarzedo	MG	FFC Ltda.	Classe III	R\$	25.000,00
TREZE ADMINISTRAÇÃO ESPORTIVA LTDA-ME	09.619.508/0001-47	Pageu	Chacara Inglesa	04139-000	Sao Paulo	SP	FFC Ltda.	Classe III	R\$	1.453.528,15
TROFÉU PRIME IND. E COM.DE TROFÉUS LTDA EPP	07.530.907/0001-01	São José	Balneário Estreito	88075-310	Florianopolis	SC	FFC Associação	Classe III	R\$	220,00
TUANY DA SILVA ROSA	115.192.839-97	Bom Abrigo	Bela Vista	88110-760	Sao Jose	SC	FFC Ltda.	Classe I	R\$	1.725,26
TV O ESTADO FLORIANÓPOLIS LTDA	79.875.902/0001-21	Avenida Do Antão	Centro	88025-150	Florianopolis	SC	FFC Ltda.	Classe III	R\$	22.473,76
TYROANE JOE SANDOWS	234.118.748-05	Humaita	Estreito	88070-730	Florianopolis	SC	FFC Associação	Classe I	R\$	614.208,33
UESLEY MOURA HEINEMANN	039.674.750-77	Humaita	Estreito	88070-730	Florianopolis	SC	FFC Ltda.	Classe I	R\$	3.198,16
UNIMED GRANDE FLORIANÓPOLIS - COOPERATIVA DE TRABALHO MÉDICO	77.858.611/0001-08	Dom Jaime Camara	Centro	88010-030	Florianopolis	SC	FFC Ltda.	Classe III	R\$	103.245,42
UNIODONTO DE SC COOPERATIVA ADMINISTRADORA DE CONTRATOS	02.338.268/0001-63	Petropolis	Vitoria	89010-250	Blumenau	SC	FFC Ltda.	Classe III	R\$	396,94
UNIQUE SPORTS & MARKETING LTDA	06.945.525/0001-86	Calçada Antares	Alphaville	06500-000	Santana De Parnaiba	SP	FFC Associação	Classe III	R\$	50.000,00
VANUSA PESSOA	039.366.339-67	Seferino Jose Da Silva	Ponte Do Imarum	88130-690	Palhoca	SC	FFC Associação	Classe I	R\$	1.603,79
VICTOR ANDRES CEDRON ZURITA	800.591.589-64	Humaita	Estreito	88070-730	Florianopolis	SC	FFC Ltda.	Classe I	R\$	575.698,07
VICTOR CEDRON MARKETING EIRELI	29.912.547/0001-45	Juvenal Pereira	Kobrasol	88102-140	Sao Jose	SC	FFC Ltda.	Classe III	R\$	76.800,00
VICTOR EILERT MALAQUIAS	007.785.270-26	Humaita	Estreito	88070-730	Florianopolis	SC	FFC Associação	Classe I	R\$	22.706,66
VIDEBAND BANDEIRAS LTDA	03.574.465/0001-44	Rod. Sc 453, Km 55, N. 333		0 89560-000	Videira	SC	FFC Associação	Classe III	R\$	2.500,00
VILSON DE OLIVEIRA	552.865.180-87	Leo Augusto Da Silva	Serraria	88115-350	Sao Jose	SC	FFC Ltda.	Classe I	R\$	18.035,16
VINICIUS CIMA DE SOUZA	104.392.079-08	Humaita	Estreito	88070-730	Florianopolis	SC	FFC Ltda.	Classe I	R\$	11.099,98
VINICIUS MORAIS NUNES	034.746.699-07	Humaita	Estreito	0 88070-730	Florianopolis	SC	FFC Ltda.	Classe I	R\$	49.745,70
VINICIUS NUCCI ESPOSITO	119.618.676-64	Humaita	Estreito	88070-730	Florianopolis	SC	FFC Ltda.	Classe I	R\$	1.290,50
VINICIUS ROBERTO MICHELON	111.481.049-50	Humaita	Estreito	88070-730	Florianopolis	SC	FFC Ltda.	Classe I	R\$	6.013,74
VINICIUS RODRIGUES CONSTANTE	106.191.029-69	Humaita	Estreito	88070-730	Florianopolis	SC	FFC Associação	Classe I	R\$	1.729,86
VINICIUS RODRIGUES CONSTANTE	106.191.029-69	Humaita	Estreito	88070-730	Florianopolis	SC	FFC Ltda.	Classe I	R\$	15.266,10
VINICIUS SOARES EUTROPIO	665.516.926-72	Humaita	Estreito	88070-730	Florianopolis	SC	FFC Ltda.	Classe I	R\$	56.198,72
VINICIUS ZIEGLER BANDEIRA	030.954.990-60	Humaita	Estreito	88070-730	Florianopolis	SC	FFC Ltda.	Classe I	R\$	4.313,13
VITOR AUGUSTO RODRIGUES RIBEIRO	415.441.398-88	Humaita	Estreito	88070-730	Florianopolis	SC	FFC Ltda.	Classe I	R\$	2.580,18
VITOR CAETANO FERREIRA	096.574.569-40	Humaita	Estreito	88070-730	Florianopolis	SC	FFC Ltda.	Classe I	R\$	70.364,57
VITOR CORREIA DA SILVA	457.812.488-62	Humaita	Estreito	88070-730	Florianopolis	SC	FFC Ltda.	Classe I	R\$	132.457,61
VITOR J. DE ANDRADE DIRETO DO CAMPO	34.920.448/0001-45	Valcionei Valdir Da Silva	Jardim Cidade De Florianópolis	88111-220	Sao Jose	SC	FFC Ltda.	Classe III	R\$	405,73
VOGLIA LIMÃO COMUNICAÇÃO LTDA	06.888.512/0001-12	Av. Prefeito Osmar Cunha	Centro	88015-100	Florianopolis	SC	FFC Ltda.	Classe III	R\$	6.500,00
VOX AUDITORES INDEPENDENTES SS	17.431.185/0001-91	João Pessoa	Velha	89036-000	Blumenau	SC	FFC Associação	Classe III	R\$	4.925,00
VOX AUDITORES INDEPENDENTES SS	17.431.185/0001-91	João Pessoa	Velha	89036-000	Blumenau	SC	FFC Ltda.	Classe III	R\$	4.925,00
VTN IMAGE REPRESENTAÇÃO E AGENCIAMENTO LTDA	14.292.061/0001-84	Do Parque	Parque Nova Campinas	13100-057	Campinas	SP	FFC Associação	Classe III	R\$	15.000,00
W.J.VIEIRA	82.956.913/0001-40	Itália	Serraria	88115-360	Sao Jose	SC	FFC Associação	Classe III	R\$	900,00
WALLACE OLIVEIRA DOS SANTOS	144.639.287-29	Humaita	Estreito	88070-730	Florianopolis	SC	FFC Ltda.	Classe I	R\$	22.402,65
WALLYSON COSTA ROCHA	028.210.252-38	Humaita	Estreito	88070-730	Florianopolis	SC	FFC Associação	Classe I	R\$	1.771,31
WELDER DA SILVA MARÇAL	390.666.668-97	Humaita	Estreito	88070-730	Florianopolis	SC	FFC Associação	Classe I	R\$	239.106,18
WELLINGTON SANTOS DE OLIVEIRA	175.206.158-63	Humaita	Estreito	88070-730	Florianopolis	SC	FFC Ltda.	Classe I	R\$	1.496,31
WESLEY ASSUMIÇÃO RODRIGUES	046.842.800-39	Humaita	Estreito	88070-730	Florianopolis	SC	FFC Associação	Classe I	R\$	10.740,77
WESLEY AUGUSTO HENRI MARTH	032.336.910-33	Humaita	Estreito	88070-730	Florianopolis	SC	FFC Ltda.	Classe I	R\$	17.496,06
WEVERTON GUILHERME DA SILVA SOUZA	102.000.394-40	Humaita	Estreito	88070-730	Florianopolis	SC	FFC Ltda.	Classe I	R\$	9.775,88
WILDEMBERG MATEUS DA SILVA LINS	703.122.044-00	Humaita	Estreito	88070-730	Florianopolis	SC	FFC Ltda.	Classe I	R\$	7.923,18
WILFREDO BRILLINGER	290.205.659-15	Humaita	Estreito	88070-730	Florianopolis	SC	FFC Associação	Classe III	R\$	1.563.949,77
WILFREDO BRILLINGER	290.205.659-15	Humaita	Estreito	88070-730	Florianopolis	SC	FFC Ltda.	Classe III	R\$	296.487,42
WILLIAM POPP	089.087.529-43	Humaita	Estreito	88070-730	Florianopolis	SC	FFC Ltda.	Classe I	R\$	30.574,40
WORLD SOCCER ESPORTES	09.606.189/0001-35	Imperador Nero	Jardim Imperador	13479-810	Americana	SP	FFC Associação	Classe III	R\$	20.000,00
WR ESPORTES E MARKETING LTDA	18.618.784/0001-81	Avenida Saqitário	Alpha Conde	06473-073	Barueri	SP	FFC Associação	Classe III	R\$	174.000,00
WW COM DE MEDICAMENTOS VETERINARIOS LTDA	33.881.013/0001-76	Estrada Do Tindiba	Taquara	22730-262	Rio De Janeiro	RJ	FFC Ltda.	Classe III	R\$	2.246,00
YURI SOUZA ALMEIDA	026.018.820-42	Humaita	Estreito	88070-730	Florianopolis	SC	FFC Ltda.	Classe I	R\$	24.061,55

LISTA DE CREDORES POR EMPRESA:FFC Associação

61.146.069,50

RAZÃO SOCIAL	CNPJ	ENDEREÇO	BAIRRO	CEP	CIDADE	UF	EMPRESA DEVEDORA	CLASSE	MOEDA	VALOR
9MM PROPAGANDA E MARKETING LTDA	05.332.468/0001-05	Patricio Farias	Itacorubi	88034-132	Florianopolis	SC	FFC Associação	Classe III	R\$	7.000,00
A PATO DEDETIZADORA E DESENTUPIDORA LTDA - ME	18.837.026/0001-54	Antonio Vieira	Ponte Do Imaruim	88130-470	Palhoca	SC	FFC Associação	Classe III	R\$	500,00
A.R. DE BRITO CONSULTORIA EMPRESARIAL - ME	08.362.453/0001-70	Al Santos	Cerqueira Cesar	01419-100	Sao Paulo	SP	FFC Associação	Classe III	R\$	1.477,50
ADALBERTO JORGE KLUSER	08.881.239/0001-20	Travessa Mandarim	Jardim Atlântico	88095-620	Florianopolis	SC	FFC Associação	Classe III	R\$	658,00
ADAUCTO LUIZ SIMAS FREITAS	417.749.909-97	Eugenio Portela	Barreiros	88117-010	Sao Jose	SC	FFC Associação	Classe I	R\$	5.523,08
ADELINO PEREIRA DE CAMARGO NETO	123.730.868-24	Avenida Ferdinando Pietro Pavan	Jardim Costa Verde	13606-238	Araras	SP	FFC Associação	Classe I	R\$	27.040,00
AGIFERTIL AGRO COMERCIAL LTDA	04.034.495/0001-20	Heliopolis	Vila Hamburguesa	05318-010	Sao Paulo	SP	FFC Associação	Classe III	R\$	1.950,00
AGNES APPEL	018.992.699-67	Adao Manoel Da Silva	Areias	88113-260	Sao Jose	SC	FFC Associação	Classe I	R\$	2.759,78
ALEX SANDRO RIBEIRO DOS SANTOS	027.254.099-42	Manoel Idelfonso Jaques	Jardim Carandai	88160-000	Biguacu	SC	FFC Associação	Classe I	R\$	1.023,41
ALL GYM COMÉRCIO DE EQUIPAMENTOS ESPORTIVOS LTDA ME	05.234.896/0001-97	Br 101 Km 2020, 1510	Barreiros	88111-200	Sao Jose	SC	FFC Associação	Classe III	R\$	567,50
ALL SOCCER MARKETING ESPORTIVO LTDA.	05.139.454/0001-61	Teodoro Sampaio	Jardim Paulista	05406-000	Sao Paulo	SP	FFC Associação	Classe III	R\$	44.889,96
ALLIANCE SPORTS GESTÃO E PARTICIPAÇÃO LTDA	12.046.598/0001-39	Avenida Rio Branco	0 88015-201	Florianopolis	SC	FFC Associação	Classe III	R\$	25.000,00	
ALMA SPORT CONSULTORIA DESPORTIVA EIRELI	21.110.660/0001-03	Av. Bernadino De Campos	Vila Belmiro	11065-001	Santos	SP	FFC Associação	Classe III	R\$	45.000,00
ALMEIDA COM. DE FERRAGENS LTDA.	82.994.559/0001-49	Olavo Bilac	Estreito	88070-820	Florianopolis	SC	FFC Associação	Classe III	R\$	1.248,70
ALMIR SCHMITT NETTO	072.416.439-17	Olavo Bilac	Estreito	88070-820	Florianopolis	SC	FFC Associação	Classe I	R\$	4.357,54
ALOISIO DOS SANTOS GONÇALVES	056.094.869-71	Humaita	Estreito	88070-730	Florianopolis	SC	FFC Associação	Classe I	R\$	1.072.523,96
ALUGUEQUIP COM. DE EQUIPAMENTOS E PEÇAS EIRELI EPP	27.018.022/0001-35	Av. Leoberto Leal	Barreiros	88110-001	Sao Jose	SC	FFC Associação	Classe III	R\$	1.150,00
ALVINO VOLPI NETO	073.772.519-21	Humaita	Estreito	88070-730	Florianopolis	SC	FFC Associação	Classe I	R\$	27.953,77
AMANARY REPRESENTAÇÕES E PARTICIPAÇÕES LTDA	20.765.083/0001-17	Joaquim Nabuco	Brooklin Paulista	04621-000	Sao Paulo	SP	FFC Associação	Classe III	R\$	78.500,00
AMERICA ESPORTES ASSESSORIA E CONSULTORIA ESPORTIVA LTDA - ME	06.047.689/0001-96	Bresser	0 03053-000	Sao Paulo	SP	FFC Associação	Classe III	R\$	263.486,48	
ANDERSON ANGUS AQUINO	009.975.209-30	Humaita	Estreito	88070-730	Florianopolis	SC	FFC Associação	Classe I	R\$	507.695,31
ANDERSON CONCEIÇÃO BENEDITO ME	97.537.909/0001-15	Don Pedro I	Centro	88802-190	Criciúma	SC	FFC Associação	Classe III	R\$	11.333,00
ANDERSON FERREIRA DA SILVA	023.669.952-02	Humaita	Estreito	88070-730	Florianopolis	SC	FFC Associação	Classe I	R\$	134.261,29
ANDRE FERNANDO DIAS	061.624.219-02	Humaita	Estreito	88070-730	Florianopolis	SC	FFC Associação	Classe III	R\$	1.068,00
ANDRE GUERREIRO ROCHA	336.394.678-33	Humaita	Estreito	88070-730	Florianopolis	SC	FFC Associação	Classe I	R\$	6.263,65
ANDRE LUIS SILVA DE AGUIAR GESTAO ESPORTIVA LTDA	28.974.687/0001-85	Av Diario De Noticias	Cristal	90810-080	Porto Alegre	RS	FFC Associação	Classe III	R\$	151.052,86
ANGULO PROPAGANDA	80.647.035/0001-56	23 De Março	Itaguaçu	88085-440	Florianopolis	SC	FFC Associação	Classe III	R\$	20.000,00
ANSERVE COMÉRCIO DE BEBIDAS	05.046.455/0006-76	Edison Areas	Trindade	88036-070	Florianopolis	SC	FFC Associação	Classe III	R\$	274,50
ANTONIO MANOEL PECANHA	442.202.869-34	Joaquim Nabuco	Monte Cristo	88010-000	Florianopolis	SC	FFC Associação	Classe I	R\$	313.542,87
ANTONIU´S ASSESSORIA ESPORTIVA LTDA	73.506.404/0001-25	Manoel Jose´ Pereira	Burquinho	42700-000	Lauro De Freitas	BA	FFC Associação	Classe III	R\$	78.000,00
ARGASENS INDUSTRIA E COMÉRCIO DE ARGAMASSA PARA CONSTRUÇÃO EIRELLI-EPP	03.314.111/0001-60	Possidio Silva Do Vale	Area Industrial	88104-750	Sao Jose	SC	FFC Associação	Classe III	R\$	7.920,00
ARGELICO FUCKS	676.472.270-68	Humaita	Estreito	88070-730	Florianopolis	SC	FFC Associação	Classe I	R\$	27.043,19
ARMAZEM AGRICOLA VINHEDO LTDA	05.472.475/0001-02	Santa Cruz	Jd Brasil	13280-000	Vinhedo	SP	FFC Associação	Classe III	R\$	6.523,33
ASSESSORIAS TWENTY TWO LTDA	00.000.000/0000-00	Oficina	0 07630-000	Santiago	EX	FFC Associação	Classe III	R\$	104.066,00	
ASSUNÇÃO REPRESENTAÇÕES E PARTICIPAÇÕES LTDA	02.668.349/0001-21	Pintassilgo	Portal Das Laranjeiras	07700-000	Caieiras	SP	FFC Associação	Classe III	R\$	41.705,94
AUREA MENDONÇA	486.529.039-72	Humaita	Estreito	88070-730	Florianopolis	SC	FFC Associação	Classe I	R\$	281,13
AYRAN PRUDENTE DOS SANTOS	430.106.328-51	Humaita	Estreito	88070-730	Florianopolis	SC	FFC Associação	Classe I	R\$	567,00
AYRTON LUIZ GANINO	320.116.738-01	Humaita	Estreito	88070-730	Florianopolis	SC	FFC Associação	Classe I	R\$	57.234,82
BDO RCS AUDITORES ASSOCIADOS LTDA	61.065.819/0001-21	Major Quedinho	Centro	01050-030	Sao Paulo	SP	FFC Associação	Classe III	R\$	8.234,31
BEKE'S - ASSESSORIA, CONSULTORIA E EVENTOS ESPORTIVOS LTDA - EPP	05.304.446/0001-23	Avenida Mariana Ubaldina Do Espirito Santo	Macedo	07197-000	Guarulhos	SP	FFC Associação	Classe III	R\$	40.000,00
BIBLIOSHOP COMÉRCIO E SERVIÇOS DE INFORMÁTICA LTDA ME	04.770.051/0001-53	Lauro Linhares	Trindade	88036-000	Florianopolis	SC	FFC Associação	Classe III	R\$	1.200,00
BICHARA E MOTTA SOCIEDADE DE ADVOGADOS	20.713.047/0001-00	Tabapuã	Itaim Bibi	04533-014	Sao Paulo	SP	FFC Associação	Classe I	R\$	24.850,00
BITTENCOURT & BARBOSA ADVOGADOS & ASSOCIADOS	07.842.022/0001-48	Av. Rio Branco	Centro	20040-009	Rio De Janeiro	RJ	FFC Associação	Classe I	R\$	33.591,91
BRADESCO S.A.	60.746.948/0348-74	Pc 15 De Novembro	Centro	88010-400	Florianopolis	SC	FFC Associação	Classe III	R\$	434.000,00
BRAPIX INDUSTRIA E COMERCIO DE ETIQUETAS LTDA	08.986.298/0001-62	Maria Larsem	Salto Do Norte	89065-170	Blumenau	SC	FFC Associação	Classe III	R\$	111,00
BRUNO FABIANO ALVES	395.537.498-01	Humaita	Estreito	88070-730	Florianopolis	SC	FFC Associação	Classe I	R\$	357.116,05
BRUNO FORNAROLI MEZZA	013.195.579-96	Humaita	Estreito	88070-730	Florianopolis	SC	FFC Associação	Classe I	R\$	181.000,00
CAIO CANEDO CORREA	139.226.277-14	Humaita	Estreito	88070-730	Florianopolis	SC	FFC Associação	Classe I	R\$	52.732,25
CAIO CORSO MANOEL	476.858.148-03	Humaita	Estreito	88070-730	Florianopolis	SC	FFC Associação	Classe I	R\$	2.296,22

RAZÃO SOCIAL	CNPJ	ENDEREÇO	BAIRRO	CEP	CIDADE	UF	EMPRESA DEVEDORA	CLASSE	MOEDA	VALOR
CARVALHO, SICA, MUSKAT E VIDIGAL SOCIEDADE DE ADVOGADOS	11.367.716/0001-48	Av. Brigadeiro Faria Lima	Pinheiros	01452-002	Sao Paulo	SP	FFC Associação	Classe I	R\$	49.250,00
CASAS DA ÁGUA MATERIAIS PARA CONSTRUÇÃO LTDA.	75.362.160/0022-04	Gen Liberato Bittencourt	Estreito	88070-800	Florianopolis	SC	FFC Associação	Classe III	R\$	6.821,81
CENTRAL DO E.P.I.COMÉRCIO DE EQUIPAMENTOS DE SEGURANÇA LTDA.ME	09.814.588/0001-91	Belarmino José Da Silva	Ipiranga	88111-390	Sao Jose	SC	FFC Associação	Classe III	R\$	526,00
CENTRO BRASILEIRO DE ENGENHARIA E SISTEMAS LTDA	03.314.516/0001-07	Alba Dias Cunha	Trindade	88036-020	Florianopolis	SC	FFC Associação	Classe III	R\$	1.971,06
CENTRO DE REABILITAÇÃO E FISIOTERAPIA DO ESPORTE LTDA	13.116.671/0001-64	Dom Joaquim	Centro	88015-310	Florianopolis	SC	FFC Associação	Classe III	R\$	2.100,00
CERTIMARCA SOLUÇÕES TECNOLÓGICAS LTDA	11.145.598/0001-23	Vitor Konder	Centro	88015-400	Florianopolis	SC	FFC Associação	Classe III	R\$	6.000,00
CID CLEITON DE ANDRADE	985.643.079-87	Humaita	Estreito	88070-730	Florianopolis	SC	FFC Associação	Classe I	R\$	16.615,19
CINGO SERVIÇOS EM TECNOLOGIA DA INFORMAÇÃO LTDA	05.511.344/0001-89	Fortaleza	Saguaiçu	89221-650	Joinville	SC	FFC Associação	Classe III	R\$	17.997,96
CINTIA DILENE PIERI	29.685.180/0001-74	Nossa Senhora Aparecida	Barreiros	88117-020	Sao Jose	SC	FFC Associação	Classe III	R\$	4.804,40
CLUBE DE REGATAS DO FLAMENGO	33.649.575/0001-99	Avenida Borges De Medeiros	Lagoa	22470-001	Rio De Janeiro	RJ	FFC Associação	Classe III	R\$	72.000,00
CMC COM. E SERVIÇOS LTDA	02.503.428/0001-82	Crispim Mira	Centro	88020-240	Florianopolis	SC	FFC Associação	Classe III	R\$	310,00
CMK HOLDING PATRIMONIAL, PARTICIPAÇÕES E EMPREENDIMENTOS LTDA	12.827.582/0001-63	Orestes Barbosa	Jardim Paraventi	07123-000	Guarulhos	SP	FFC Associação	Classe III	R\$	40.000,00
COMERCIAL ROPAGI LTDA	00.204.970/0001-09	João Pessoa, 2954	Bairro Velho	89036-400	Blumenau	SC	FFC Associação	Classe III	R\$	1.197,00
COMERCIAL STECANELA DE MATERIAIS ELÉTRICOS LTDA.	95.767.943/0001-50	São Pedro	Areais	88113-250	Sao Jose	SC	FFC Associação	Classe III	R\$	3.516,31
COMERCIAL VITÓRIA DE ARMARINHOS LTDA	83.471.292/0001-78	Dr. Fúlvio Aducci	Estreito	88075-000	Florianopolis	SC	FFC Associação	Classe III	R\$	1.280,26
COMERCIO CATARINENSE DE ARMARINHO EM GERAL LTDA ME	16.715.374/0001-23	Pintor Eduardo Dias	Jardim Atlantico	88095-800	Florianopolis	SC	FFC Associação	Classe III	R\$	3.919,13
COMÉRCIO DE MADEIRAS FLOR DO SOL LTDA.	74.079.799/0001-90	Av. Bom Jesus De Nazaré	Aririú	88135-100	Palhoca	SC	FFC Associação	Classe III	R\$	108,00
COMPANHIA DE BEBIDAS DAS AMÉRICAS - AMBEV	02.808.708/0068-06	Rodovia Br-101		88133-550	Palhoca	SC	FFC Associação	Classe III	R\$	3.892,50
CONSPORT GROUP DO BRASIL LTDA EPP	05.339.559/0001-64		Santa Cecilia	01233-001	Sao Paulo	SP	FFC Associação	Classe III	R\$	85.000,00
COPAL ALIMENTOS LTDA	82.900.713/0010-67	Leoberto Leal	Barreiros	88117-000	Sao Jose	SC	FFC Associação	Classe III	R\$	11.544,46
CREMER SA	82.641.325/0043-77	Bertolina Kay Michele	Mulde	89130-000	Indaial	SC	FFC Associação	Classe III	R\$	769,82
CRISTIAM ZIANE SOUZA	947.488.370-04	Humaita	Estreito	88070-730	0	SC	FFC Associação	Classe I	R\$	732,45
CROWE HORWATH MACRO GCA CONSULTORIA EMPRESARIAL LTDA	16.687.992/0001-07	Av. Paulista	Bela Vista	01311-300	Sao Paulo	SP	FFC Associação	Classe III	R\$	42.912,00
CVC EQUIPAMENTOS MÉDICOS LTDA	05.231.407/0001-43	Avenida Américo De Carvalho	Jardim Europa	18045-000	Sorocaba	SP	FFC Associação	Classe III	R\$	5.080,65
DANDHI EMPREENDIMENTOS LTDA	67.838.565/0001-13	Felipe Schmidt	Centro	88010-001	Florianopolis	SC	FFC Associação	Classe III	R\$	596,00
DANNY RENT A CAR, TRANSPORTE RODOVIÁRIO DE PASSAGEIROS E SERVIÇOS AGÊNCIA VIAGENS E TURISMO	08.743.434/0001-93	Adilio Maria Firminio	Carianos	88047-632	Florianopolis	SC	FFC Associação	Classe III	R\$	483,50
DEBORA REGINA OLIVEIRA	27.099.042/0001-88	Tijucas	Balneario	88075-340	Florianopolis	SC	FFC Associação	Classe III	R\$	610,00
DEIVIDY VASQUES	046.153.829-60	Humaita	Estreito	88070-730	Florianópolis	SC	FFC Associação	Classe III	R\$	8.524,70
DENER GONÇALVES PINHEIRO	095.412.069-80	Humaita	Estreito	88070-730	Florianopolis	SC	FFC Associação	Classe I	R\$	493.000,00
DENER MACHADO	086.947.749-84	Humaita	Estreito	88070-730	Florianopolis	SC	FFC Associação	Classe I	R\$	67.600,00
DENISE GUEDES DA ROSA	073.546.469-38	Jose Ferreira Macedo Sobrinho	Aririu	88135-775	Palhoca	SC	FFC Associação	Classe I	R\$	1.784,53
DENTIÇÃO CONVÊNIO ODONTOLÓGICOS S/S LTDA	01.060.301/0001-73	Alberto Stein	Velha	89036-200	Blumenau	SC	FFC Associação	Classe III	R\$	18.174,82
DIEGO TORRES DE ALMEIDA	011.914.930-32	Humaita	Estreito	88070-730	Florianopolis	SC	FFC Associação	Classe I	R\$	170.844,62
DIOGO VIEIRA MOURA	031.758.029-90	Manoel Gualberto Dos Santos	Saco Dos Limoes	88045-130	Florianopolis	SC	FFC Associação	Classe I	R\$	210.241,21
DIRCEU WIGGERS DE OLIVEIRA FILHO	064.197.539-29	Humaita	Estreito	88070-730	Florianopolis	SC	FFC Associação	Classe I	R\$	528.855,23
DOC INDUSTRIA DE CONFECÇÕES LTDA	02.290.780/0001-87	Serv. Euclides Silva - Rod Ademar Gonzaga	Itacorubi	88034-080	Florianopolis	SC	FFC Associação	Classe III	R\$	1.000,00
DOME TECNOLOGIA LTDA - EPP	02.723.656/0001-68	João Pinto	Centro	88010-420	Florianopolis	SC	FFC Associação	Classe III	R\$	7.024.100,35
DOUGLAS MARQUES DOS SANTOS	049.446.399-61	Humaita	Estreito	88070-730	Florianopolis	SC	FFC Associação	Classe I	R\$	3.253,36
EBBJ SPORT LTDA - ME	15.050.325/0001-56	Estefano Fillipni	0	03591-150	Sao Paulo	SP	FFC Associação	Classe III	R\$	22.500,00
ELENKO SPORTS LTDA	21.317.529/0001-03	Doutor Amancio De Carvalho	Vila Mariana	04012-080	Sao Paulo	SP	FFC Associação	Classe III	R\$	59.599,25
ELIANE ROSA ADRIANO	037.345.229-27	Humaita	Estreito	88070-730	Florianopolis	SC	FFC Associação	Classe I	R\$	39.362,89
ELICARLOS SOUZA SANTOS	020.960.835-83	Humaita	Estreito	88070-730	Florianopolis	SC	FFC Associação	Classe I	R\$	415.646,00
ELIO SIZENANDO TEIXEIRA FILHO	093.199.878-66	Humaita	Estreito	88070-730	Florianopolis	SC	FFC Associação	Classe I	R\$	61.230,71
ELVIS VIEIRA ARAUJO	074.675.339-00	Humaita	Estreito	88070-730	Florianopolis	SC	FFC Associação	Classe I	R\$	254.925,56
EMPRESA BRASILEIRA DE TELECOMUNICAÇÕES	33.530.486/0001-29	Pc Pereira De Oliveira	Santos Dumont	88045-108	Florianopolis	SC	FFC Associação	Classe III	R\$	186,25
ERIKANA COMÉRCIO DE MÁQUINAS LTDA.	06.048.419/0001-08	Santa Mônica	Ponta Grossa	91778-060	Porto Alegre	RS	FFC Associação	Classe III	R\$	4.600,80
ESCRITÓRIO CENTRAL DE ARRECADÇÃO E DISTRIBUIÇÃO - ECAD	00.474.973/0001-62	Guilhermina Guinle	Botafogo	22270-060	Rio De Janeiro	RJ	FFC Associação	Classe III	R\$	4.003,60
ESPORTE CLUBE SANTO ANDRÉ	07.545.514/0001-71	Ramalhães, 126	Parque Jaçatuba	09290-625	Santo Andre	SP	FFC Associação	Classe III	R\$	50.000,00
EST COMERCIO DE PRODUTOS PARA SAUDE LTDA ME	23.514.704/0001-88	Santo Saraiva	Estreito	88070-100	Florianopolis	SC	FFC Associação	Classe III	R\$	588,55
ESTANCIA HIDROMINERAL SANTA RITA DE CASSIA LTDA	03.489.027/0002-69	Av Valfride Vieira Martins	Bela Vista	88132-704	Palhoca	SC	FFC Associação	Classe III	R\$	1.230,00
EVERALDO JUNIOR ELLER	05.454.606/0001-10	Rod. Antonio Romano Schincariol	Cerquillo Velho	18520-000	Cerquillo	SP	FFC Associação	Classe III	R\$	836,67

RAZÃO SOCIAL	CNPJ	ENDEREÇO	BAIRRO	CEP	CIDADE	UF	EMPRESA DEVEDORA	CLASSE	MOEDA	VALOR
EWERTON MAX DE OLIVEIRA MAGALHAES	090.210.076-90	Humaita	Estreito	88070-730	Florianopolis	SC	FFC Associação	Classe I	R\$	322.831,98
EXTERNA IMPRESSÃO DIGITAL E COMUNICAÇÃO VISUAL EIRELI - ME	18.738.280/0001-03	Célio De Oliveira Veiga	Ipiranga	88111-320	Sao Jose	SC	FFC Associação	Classe III	R\$	300,00
FABESUL DISTRIBUIDORA LTDA.	89.054.050/0004-08	Br 101 Km 200	Serraria	88115-100	Sao Jose	SC	FFC Associação	Classe III	R\$	2.055,43
FABIO GONÇALVES DOS SANTOS	216.021.648-86	Humaita	Estreito	88070-730	Florianopolis	SC	FFC Associação	Classe I	R\$	6.598,85
FEDERAÇÃO DAS ASSOCIAÇÕES DE ATLETAS PROFISSIONAIS	01.107.445/0001-38	Scln 107 - Bloco C	Asa Norte	70743-530	Brasília	DF	FFC Associação	Classe III	R\$	354.673,51
FELIPE SAMBUDIO ROSALEN	496.789.528-07	Humaita	Estreito	88070-730	Florianopolis	SC	FFC Associação	Classe I	R\$	2.378,44
FM SPORTS - CONSULTORIA E GESTÃO ESPORTIVA LTDA	07.153.187/0001-02	An Tenente Marques		0 07790-500	Cajamar	SP	FFC Associação	Classe III	R\$	156.256,97
FORMASET INDUSTRIAL LTDA	35.957.760/0001-76	Av Talma Rodrigues Ribeiro	Serra	29168-089	Serra	ES	FFC Associação	Classe III	R\$	3.875,76
FPOLIS 4 OFICIO DE NOTAS E 40 OFICIO DE PROTESTOS	75.421.313/0001-12	Pc Pereira Oliveira	Centro	88010-902	Florianopolis	SC	FFC Associação	Classe III	R\$	1.215,50
FRANCISCO EVERTON DE ALMEIDA ANDRADE	002.653.293-02	Humaita	Estreito	88070-730	Florianopolis	SC	FFC Associação	Classe I	R\$	114.010,87
FRANCISCO JACKSON MENEZES DA COSTA	019.642.663-43	Humaita	Estreito	88070-730	Florianopolis	SC	FFC Associação	Classe I	R\$	214.587,78
FUTEBOLCARD SISTEMAS LTDA	01.329.666/0001-50	Domingos Andre Zanini		0 88100-000	Sao Jose	SC	FFC Associação	Classe III	R\$	135.613,92
GABRIEL DA SILVA ESTEVES	423.721.598-95	Humaita	Estreito	88070-730	Florianopolis	SC	FFC Associação	Classe I	R\$	228.422,85
GERALDO RIBEIRO	843.405.339-04	Gervastos Timoteo Farias	Bela Vista	88132-772	Palhoca	SC	FFC Associação	Classe I	R\$	1.745,32
GERCINO CORRÊIA DA COSTA FILHO	83.843.722/0001-35	Br 101	Barreiros	88117-500	Sao Jose	SC	FFC Associação	Classe III	R\$	1.188,00
GIANLUCA ZANETTE	097.105.889-07	Humaita	Estreito	88070-730	Florianopolis	SC	FFC Associação	Classe I	R\$	8.695,61
GILBERTO ZANETTE	00.000.000/0000-00	Humaita	Estreito	88070-730	Florianópolis	SC	FFC Associação	Classe III	R\$	14.076,35
GISELLE DE FARIAS	048.278.979-48	Humaita	Estreito	88070-730	Florianopolis	SC	FFC Associação	Classe I	R\$	719.333,73
GIULIANO BITENCOURT DA SILVA	028.287.469-09	Humaita	Estreito	88070-730	Florianopolis	SC	FFC Associação	Classe I	R\$	36.070,32
GIULIANO MANNRICH	016.173.019-14	Humaita	Estreito	88070-730	Florianopolis	SC	FFC Associação	Classe I	R\$	571.840,10
GLEBSON ROBSON BARROSO DE LIRA	885.196.354-15	Humaita	Estreito	88070-730	Florianopolis	SC	FFC Associação	Classe I	R\$	4.346,00
GLOBAL SPECIALITRY TRADING INC	00.000.000/0000-00	Costa Del Este	Republica Panamá	88070-730	Florianopolis	SC	FFC Associação	Classe III	R\$	324.448,30
GLOBAL TURISMO E SERVIÇOS LTDA	06.337.076/0001-93	85	Set Sul	74080-010	Goiania	GO	FFC Associação	Classe III	R\$	3.130,00
GOIAS ESPORTE CLUBE	01.665.256/0001-80	Av Edmundo Pinheiro De Abreu	Setor Bela Vista	74823-030	Goiania	GO	FFC Associação	Classe III	R\$	26.681,00
GOL SPORTS ASSESSORIA LTDA-ME	11.621.164/0001-52	Das Flores (Cj Hab. Caiara)	Pixete	54733-150	Sao Lourenco Da Mata	PE	FFC Associação	Classe III	R\$	84.000,00
GOLFINHO PARTICIPAÇÕES LTDA	09.576.727/0001-96	Sao Francisco	Centro	88015-140	Florianópolis	SC	FFC Associação	Classe III	R\$	67.328,52
GRANT THORNTON AUDITORES INDEPENDENTES	10.830.108/0001-65	Avenida Paulista	Centro	01311-000	Sao Paulo	SP	FFC Associação	Classe III	R\$	5.333,26
GREEN 4 SOLUTIONS	00.000.000/0000-00	Le17	Lutterworth	07000-134	Leicestershire	EX	FFC Associação	Classe III	R\$	189.150,00
GREENLEAF PROJETOS E SERVIÇOS SA	31.838.584/0001-00	Avn Das Americas	Barra Da Tijuca	22631-003	Rio De Janeiro	RJ	FFC Associação	Classe III	R\$	1.711,05
GUILHERME DE QUEIROZ GONÇALVES	388.574.688-36	Humaita	Estreito	88070-730	Florianopolis	SC	FFC Associação	Classe I	R\$	107.398,32
GUILHERME GIANOTTI MORASSI	086.247.709-39	Humaita	Estreito	88070-730	Florianopolis	SC	FFC Associação	Classe I	R\$	42.875,74
GUILHERME HENRIQUE DOS REIS LAZARONI	404.945.398-36	Humaita	Estreito	88070-730	Florianopolis	SC	FFC Associação	Classe I	R\$	140.358,41
GUILHERME OLAVO SANTOS	416.623.218-56	Humaita	Estreito	88070-730	Florianopolis	SC	FFC Associação	Classe I	R\$	22.598,68
GUILHERME SILVA ELLER	090.572.919-67	Humaita	Estreito	88070-730	Florianopolis	SC	FFC Associação	Classe I	R\$	16.000,00
GUSTAVO ERMEL	028.966.490-00	Humaita	Estreito	88070-730	Florianopolis	SC	FFC Associação	Classe I	R\$	23.772,22
GUSTAVO GERHARD JENSEN	007.976.489-41	Humaita	Estreito	88070-730	Florianopolis	SC	FFC Associação	Classe I	R\$	2.612,55
GUSTAVO MAXIMILIANO SARTORATO	00.000.000/0000-00	Humaita	Estreito	88070-730	Florianópolis	SC	FFC Associação	Classe III	R\$	10.880,95
GUTO FERREIRA - CONSULTORIA E ASSESSORIA ESPORTIVA S/S LTDA. - ME	05.162.551/0001-75	Riachuelo		0 90010-271	Porto Alegre	RS	FFC Associação	Classe III	R\$	164.273,04
H SOCCER ESPORTE LTDA - ME	05.084.388/0001-70	Consul Walter	Buritys	30575-140	Belo Horizonte	MG	FFC Associação	Classe III	R\$	15.000,00
HAROLD ANDRE ESTUPINAN CAMACHO	013.853.119-67	Humaita	Estreito	88070-730	Florianopolis	SC	FFC Associação	Classe I	R\$	125,00
HEBER ARAUJO DOS SANTOS	008.045.372-40	Humaita	Estreito	88070-730	Florianopolis	SC	FFC Associação	Classe I	R\$	192.890,70
HELDER DE PAULA SANTOS	010.716.263-61	Humaita	Estreito	88070-730	Florianopolis	SC	FFC Associação	Classe I	R\$	249.018,07
HEZTOUR LTDA	80.143.084/0001-51	Rod Antonio Heil	Centro	88353-100	Brusque	SC	FFC Associação	Classe III	R\$	206,88
HILTON VITORINO DA SILVA	225.833.602-30	Humaita	Estreito	88070-730	Florianópolis	SC	FFC Associação	Classe III	R\$	24.708,90
HOTELARIA ACCOR DO BRASIL S/A	09.967.852/0127-29	Avenida Washington Luiz	Boqueirão	11045-500	Santos	SP	FFC Associação	Classe III	R\$	298,86
IAGO SAMPAIO SILVA	145.544.197-03	Humaita	Estreito	88070-730	Florianopolis	SC	FFC Associação	Classe I	R\$	114.743,20
IDIOMATIVO COMUNICACAO TEXTO E TRADUCAO LTDA ME	13.758.151/0001-55	Jeronimo Coelho	Centro	88010-030	Florianopolis	SC	FFC Associação	Classe III	R\$	970,00
IMAGEM CENTRO DE DIAGNÓSTICO MÉDICO LTDA	72.366.818/0001-33	Menino Deus	Centro	88020-210	Florianopolis	SC	FFC Associação	Classe III	R\$	14.626,41
IMAGEM DIAGNÓSTICOS COMPLEMENTARES LTDA	07.361.742/0001-91	Menino Deus	Centro	88020-210	Florianopolis	SC	FFC Associação	Classe III	R\$	752,92
INDUSTRIA DE POSTES INDAIAL	83.547.315/0001-80	Itajai	Rio Morto	89130-000	Indaial	SC	FFC Associação	Classe III	R\$	806,85
INDUSTRIA E COMERCIO DE LACTCINIOS VENEZA LTDA EPP	04.915.352/0001-28	Alfredo Pessi	Bortolotto	88865-000	Nova Veneza	SC	FFC Associação	Classe III	R\$	7.499,71
INSTITUTO EUVALDO LODI DE SANTA CATARINA	83.843.912/0001-52	Rod Admar Gonzaga	Itacorubi	88034-000	Florianopolis	SC	FFC Associação	Classe III	R\$	828,00

RAZÃO SOCIAL	CNPJ	ENDEREÇO	BAIRRO	CEP	CIDADE	UF	EMPRESA DEVEDORA	CLASSE	MOEDA	VALOR
INTERCULTURAL AGENCIA DE VIAGENS LTDA EPP	00.628.642/0001-30	Durval Meoquiades Souza	Centro	88015-070	Florianopolis	SC	FFC Associação	Classe III	R\$	208.840,20
ISAQUE DA SILVA	115.954.594-48	Humaita	Estreito	88070-730	Florianopolis	SC	FFC Associação	Classe I	R\$	867,10
ISBET - INST. BRAS. PRO-EDUC. TRABALHO E DESENVOLVIMENTO	43.126.366/0001-14	Uruguaiana	Centro	20050-902	Rio De Janeiro	RJ	FFC Associação	Classe III	R\$	900,00
IT. VIDEO PRODUTORA	07.617.268/0001-16	Nereu Ramos		89801-023	Chapeco	SC	FFC Associação	Classe III	R\$	5.000,00
ITC COMÉRCIO DE LIVROS,REVISTAS, PERIODICOS E SOFTWARE LTDA EPP	00.369.906/0001-88	Antonio Dib Mussi	Centro	88015-110	Florianopolis	SC	FFC Associação	Classe III	R\$	2.281,00
J. ZILIOITTO COMÉRCIO DE MÓVEIS PARA ESCRITÓRIO LTDA. - ME	04.054.653/0001-04	Av Professor Othon Da Gama D Eca	Centro	88015-240	Florianopolis	SC	FFC Associação	Classe III	R\$	2.122,67
J.M.C.MATERIAIS PARA CONSTRUÇÃO LTDA	13.501.187/0002-30	Avenidabom Jesus De Nazaré	Ariú	88130-000	Palhoca	SC	FFC Associação	Classe III	R\$	2.232,44
JAIMERSON DA SILVA XAVIER	389.581.798-80	Humaita	Estreito	88070-730	Florianopolis	SC	FFC Associação	Classe I	R\$	6.491,35
JEAN CARLOS DROSNY	082.054.899-55	Humaita	Estreito	88070-730	Florianopolis	SC	FFC Associação	Classe I	R\$	4.084,88
JEFFERSON NOGUEIRA JUNIOR	388.879.348-35	Humaita	Estreito	88070-730	Florianopolis	SC	FFC Associação	Classe I	R\$	114.804,36
JF MARKETING ESPORTIVO LTDA	10.221.535/0001-46	Da Iria Alves	Bonfim Paulista	14110-000	Ribeirão Preto	SP	FFC Associação	Classe III	R\$	25.000,00
JG MULLER COMERCIO MADEIRAS LTDA	13.000.594/0001-82	Wilson De Menezes	Santos Dumont	88117-130	Sao Jose	SC	FFC Associação	Classe III	R\$	2.606,53
JOAO ANTONIO JUSTINO DOS SANTOS	389.866.738-35	Humaita	Estreito	88070-730	Florianopolis	SC	FFC Associação	Classe I	R\$	29.091,31
JOAO LUCAS CARDOSO	084.345.249-88	Humaita	Estreito	88070-730	Florianopolis	SC	FFC Associação	Classe I	R\$	267.111,68
JOAO PAULO GOMES DA COSTA	116.286.217-37	Humaita	Estreito	88070-730	Florianopolis	SC	FFC Associação	Classe I	R\$	657.563,68
JOAO PEDRO DA SILVEIRA JUNIOR	009.037.910-13	Carneiro Ribeiro	Paternon	90680-360	Porto Alegre	RS	FFC Associação	Classe I	R\$	8.426,47
JONATAN PONCIANO DE MOURA DA SILVA	045.236.073-03	Humaita	Estreito	88070-730	Florianopolis	SC	FFC Associação	Classe I	R\$	756.597,58
JORGE LUIZ HERMES	83.468.512/0001-04	Dleoberto Leal	Barreiros	88117-001	Sao Jose	SC	FFC Associação	Classe III	R\$	1.122,00
JOSÉ BENJAMIM MARQUES	78.819.984/0001-24	Tereza Cristina	Estreito	88070-790	Florianopolis	SC	FFC Associação	Classe III	R\$	20.696,54
JOSE CLEBSON DE LIMA	057.756.764-08	Humaita	Estreito	88070-730	Florianopolis	SC	FFC Associação	Classe I	R\$	121.199,85
JOSE EDUARDO BISCHOF DE ALMEIDA	327.434.818-03	Humaita	Estreito	88070-730	Florianopolis	SC	FFC Associação	Classe I	R\$	1.352.452,91
JOSE GUILHERME GUIDOLIN PEGORARI	226.935.368-47	Humaita	Estreito	88070-730	Florianopolis	SC	FFC Associação	Classe I	R\$	123.489,72
JOSEILSON BATISTA DOS SANTOS	017.907.535-70	Humaita	Estreito	88070-730	Florianopolis	SC	FFC Associação	Classe I	R\$	12.318,33
JOSEVAL VIEIRA DA SILVA	055.799.979-06	Francisco Pedro Machado	Coqueiros	88080-700	Florianopolis	SC	FFC Associação	Classe I	R\$	214.056,96
JOSIANE ANTONIO RESENDE	033.942.239-45	Mato Verde	Lagoa Da Conceição	88062-160	Florianopolis	SC	FFC Associação	Classe I	R\$	5.916,00
JPGC ATIVIDADES ESPORTIVAS EIRELI	22.624.171/0001-24	Tucuna	Perizes	05021-010	Sao Paulo	SP	FFC Associação	Classe III	R\$	34.400,00
JRG COM. DE MAT. DE CONSTRUÇÃO LTDA	03.479.502/0001-35	Vereador Arthur Manoel Mariano	Forquilha	88106-501	Sao Jose	SC	FFC Associação	Classe III	R\$	1.703,15
JULIANO REAL PACHECO	019.472.350-01	Humaita	Estreito	88070-730	Florianopolis	SC	FFC Associação	Classe I	R\$	275.077,39
JULIO CESAR DA SILVA E SOUZA	091.417.657-96	Humaita	Estreito	88070-730	Florianopolis	SC	FFC Associação	Classe I	R\$	2.083.259,02
JULIO CESAR MACHADO COLARES	014.304.520-21	Humaita	Estreito	88070-730	Florianopolis	SC	FFC Associação	Classe I	R\$	145.843,83
JUSSAN ANJOLIN LARA	186.965.200-25	Humaita	Estreito	88070-730	Florianopolis	SC	FFC Associação	Classe I	R\$	106.828,22
K2 SOCCER S.A	17.918.593/0001-72	Av Osmar Cunha	Centro	00000-000	Florianópolis	SC	FFC Associação	Classe III	R\$	1.124.956,71
KAIO FELIPE DOS SANTOS BEZERRA	053.728.053-74	Humaita	Estreito	88070-730	Florianopolis	SC	FFC Associação	Classe I	R\$	1.069,33
KAUE PATRICK DOS SANTOS	398.341.648-90	Humaita	Estreito	88070-730	Florianopolis	SC	FFC Associação	Classe I	R\$	13.996,40
KLEBER DIAS DOS REIS EPP-KR ASSESSORIA ESPORTIVA	24.493.284/0001-63	Doutor Arnaldo De Carvalho	Campo Grande	11075-430	Santos	SP	FFC Associação	Classe III	R\$	40.000,00
KLEITON PEGO DUARTE	102.154.316-00	Humaita	Estreito	88070-730	Florianopolis	SC	FFC Associação	Classe I	R\$	2.847,78
L.F.S SPORTS E MARKETING LTDA	12.223.684/0001-70	Tulipas	Alvorada	32450-000	Sarzedo	MG	FFC Associação	Classe III	R\$	16.500,00
L10 ASSESSORIA E EMPREENDIMENTOS ESPORTIVOS EIRELI ME	06.366.627/0001-47	Juiz De Fora	Santo Agostinho	30180-061	Belo Horizonte	MG	FFC Associação	Classe III	R\$	131.204,69
LATICÍNIOS CORDILAT LTDA	04.991.174/0004-67	Aldo Ferreira De Souza	Praia De Fora	88130-000	Palhoca	SC	FFC Associação	Classe III	R\$	667,20
LEANDRO ALMEIDA DA SILVA	090.613.606-76	Humaita	Estreito	88070-730	Florianopolis	SC	FFC Associação	Classe I	R\$	124.463,74
LENNY FERNANDES COELHO	111.212.777-13	Humaita	Estreito	88070-730	Florianopolis	SC	FFC Associação	Classe I	R\$	245.592,91
LEONARDO DA SILVEIRA CAMPOS	003.398.016-03	Humaita	Estreito	88070-730	Florianopolis	SC	FFC Associação	Classe I	R\$	169.783,46
LEONARDO RODRIGUES	079.320.359-70	Humaita	Estreito	88070-730	Florianopolis	SC	FFC Associação	Classe I	R\$	5.284,29
LIAN CARD INDUSTRIA COMÉRCIO E SERVIÇOS LTDA.	03.592.583/0001-85	Almirante Tamandaré	América	89204-140	Joinville	SC	FFC Associação	Classe III	R\$	2.090,80
LINS LIMA DE BRITO	031.763.615-48	Humaita	Estreito	88070-730	Florianopolis	SC	FFC Associação	Classe I	R\$	697.702,30
LIPATIN SPORTS LTDA - EPP	07.734.236/0001-09	Av Sete De Setembro	Batel	80240-000	Curitiba	PR	FFC Associação	Classe III	R\$	107.500,00
LIVANO BAGGIO	030.435.129-60	Humaita	Estreito	88070-730	Florianopolis	SC	FFC Associação	Classe III	R\$	214,50
LOPES DA COSTA SOCIEDADE DE ADVOGADOS	23.340.096/0001-32	Av Evandro Lins E Silva	Barra Da Tijuca	22631-470	Rio De Janeiro	RJ	FFC Associação	Classe I	R\$	8.000,00
LS SPORTS LTDA ME	20.004.911/0001-02	Jornalizta Rodolfo Eduardo Sulivan	Coloinha	88095-060	Florianopolis	SC	FFC Associação	Classe III	R\$	60.000,00
LUAN JOSE NIEDZIELSKI	070.168.299-01	Humaita	Estreito	88070-730	Florianopolis	SC	FFC Associação	Classe I	R\$	121.416,54
LUAN POLLI GOMES	067.766.779-56	Humaita	Estreito	88070-730	Florianopolis	SC	FFC Associação	Classe I	R\$	198.519,55
LUCAS ANTONIO SILVA DE OLIVEIRA	105.825.517-73	Humaita	Estreito	88070-730	Florianopolis	SC	FFC Associação	Classe I	R\$	9.226,79
LUCAS MARKS LIKES	103.931.729-45	Humaita	Estreito	88070-730	Florianopolis	SC	FFC Associação	Classe I	R\$	1.676,17

RAZÃO SOCIAL	CNPJ	ENDEREÇO	BAIRRO	CEP	CIDADE	UF	EMPRESA DEVEDORA	CLASSE	MOEDA	VALOR
LUCAS VIEIRA	057.010.059-33	Humaita	Estreito	88070-730	Florianopolis	SC	FFC Associação	Classe I	R\$	45.704,13
LUCIANO KINDLEIN MORAES	758.183.370-49	Avenida Plinio Brasil Milano	Higienopolis	90520-003	Porto Alegre	RS	FFC Associação	Classe I	R\$	9.300,00
LUCIMARA AGUIAR GOMES	000.076.139-70	Angelita Figueiredo	Barreiros	88113-710	Sao Jose	SC	FFC Associação	Classe I	R\$	2.394,72
LUIS AUGUSTO DA SILVA	026.570.869-93	Gervaso Timoteo Farias	Bela Vista	88132-722	Palhoca	SC	FFC Associação	Classe I	R\$	48.383,49
LUIS EDUARDO MARQUES DOS SANTOS	055.481.861-24	Humaita	Estreito	88070-730	Florianopolis	SC	FFC Associação	Classe I	R\$	240.328,32
LUIS FERNANDO KLEIMANN	003.947.299-00	Doutor Antonio Luiz Moura Gonzaga	Jurere	88048-300	Florianopolis	SC	FFC Associação	Classe I	R\$	232.661,51
LUIZ EDUARDO DOS SANTOS GONZAGA	371.002.738-11	Humaita	Estreito	88070-730	Florianopolis	SC	FFC Associação	Classe I	R\$	258.123,66
LUIZ FILIPE RAIMUNDO	051.788.349-09	Vicente Pambiona	Ponte Do Imaruim	88130-405	Palhoca	SC	FFC Associação	Classe I	R\$	6.682,10
LUIZ HENRIQUE DA SILVA	040.829.809-03	Antonio Mattos Areas	Balneario	88075-260	Florianopolis	SC	FFC Associação	Classe I	R\$	409,59
LUIZ HENRIQUE LELIS DA FONSECA	138.081.726-90	Humaita	Estreito	88070-730	Florianopolis	SC	FFC Associação	Classe I	R\$	873,78
LX MARKETING BRASIL LTDA	23.501.027/0001-63	Cerro Cora	Vila Romana	05061-150	Sao Paulo	SP	FFC Associação	Classe III	R\$	44.325,00
M A R VELOSO MAGALHÃES	11.831.007/0001-71	Costa Rica	Cidade Nova	64016-380	Teresina	PI	FFC Associação	Classe III	R\$	2.373,84
MAHARA ESPORTES LTDA ME	08.331.540/0001-60	Joao Guilherme Guimaraes	Merces	80510-350	Curitiba	PR	FFC Associação	Classe III	R\$	76.000,00
MANOEL JACKSON DE SOUZA	213.298.528-69	Joao Domingos Da Silva	Palhoça	88135-090	Palhoca	SC	FFC Associação	Classe I	R\$	5.952,82
MANOEL PAULINO NETO	256.496.368-42	Humaita	Estreito	88070-730	Florianopolis	SC	FFC Associação	Classe I	R\$	732.653,62
MARCELINO JUNIOR LOPES ARRUDA	392.273.548-75	Humaita	Estreito	88070-730	Florianopolis	SC	FFC Associação	Classe I	R\$	523.250,30
MARCELO APARECIDO TOSCANO	075.263.566-22	Humaita	Estreito	88070-730	Florianopolis	SC	FFC Associação	Classe I	R\$	117.548,80
MARCELO DE SOUZA ALECRIM	160.829.198-74	Humaita	Estreito	88070-730	Florianopolis	SC	FFC Associação	Classe I	R\$	22.145,78
MARCELO RANGEL ADVOGADOS	03.915.598/0001-37	Da Quitanda	Centro	20011-030	Rio De Janeiro	RJ	FFC Associação	Classe I	R\$	91.061,88
MARCELO RIBEIRO CABO	924.428.707-20	Humaita	Estreito	88070-730	Florianopolis	SC	FFC Associação	Classe I	R\$	85.973,34
MARCIO DE AZEVEDO	426.714.851-15	Humaita	Estreito	88070-730	Florianopolis	SC	FFC Associação	Classe III	R\$	549.119,34
MARCO AURELIO TEDESCHI DOS SANTOS	746.905.319-00	Humaita	Estreito	88070-730	Florianopolis	SC	FFC Associação	Classe I	R\$	499.657,11
MARCO DUTRA	14.603.334/0001-64	Waldemiro Monguilhot	Centro	88020-330	Florianopolis	SC	FFC Associação	Classe III	R\$	500,00
MARCO PAULO ANTUNES	056.304.839-51	Elizeu Di Bernardi	Campinas	88101-050	Sao Jose	SC	FFC Associação	Classe I	R\$	9.044,64
MARCO TULIO GUALBERTO	114.281.826-83	Humaita	Estreito	88070-730	Florianopolis	SC	FFC Associação	Classe I	R\$	59.526,14
MARCOS ANTONIO MIRANDA FILHO	311.809.408-73	Humaita	Estreito	88070-730	Florianopolis	SC	FFC Associação	Classe I	R\$	1.011.382,66
MARCOS DE SEIXAS CORREA	073.906.327-80	Humaita	Estreito	88070-730	Florianopolis	SC	FFC Associação	Classe I	R\$	896.916,82
MARCOS JOSÉ SANTOS MEIRA	833.448.374-00	Avenida A, s/n, lote 1, quadra G04	Paiva	54522-005	Cabo de Santo Agostinho	AL	FFC Associação	Classe III	R\$	13.089.552,39
MARCOS PAULO SOUZA RIBEIRO	08.807.651/0001-08	Dona Francisca	Centro	89201-250	Joinville	SC	FFC Associação	Classe III	R\$	1.000,00
MARCOS ROBERTO DA SILVA BARBOSA	219.625.798-24	Humaita	Estreito	88070-730	Florianopolis	SC	FFC Associação	Classe I	R\$	417.820,00
MARCOS RODRIGO FERREIRA FRANCA DE FARIAS-4COLOR SISTEMAS	20.789.840/0001-92	Aracy Vaz Callado	Coloninha	88090-260	Florianopolis	SC	FFC Associação	Classe III	R\$	6.388,00
MARCUS VINICIUS FERREIRA TEIXEIRA	154.564.617-14	Humaita	Estreito	88070-730	Florianopolis	SC	FFC Associação	Classe I	R\$	10.458,61
MARIA EVA GUIZILA RIBEIRO DE OLIVEIRA	12.828.316/0001-55	João Basílio Da Cunha	Ribeirão Da Ilha	88064-032	Florianopolis	SC	FFC Associação	Classe III	R\$	165,75
MARINA SEHNEIDER CAMILO	088.704.359-38	Humaita	Estreito	88070-730	Florianopolis	SC	FFC Associação	Classe III	R\$	400,50
MARLON BRUNO MARIANO DE SOUZA	145.126.497-60	Humaita	Estreito	88070-730	Florianopolis	SC	FFC Associação	Classe I	R\$	109.304,00
MATEUS BARBOSA SOARES	386.928.328-98	Humaita	Estreito	88070-730	Florianopolis	SC	FFC Associação	Classe I	R\$	2.662,78
MATHEUS DE OLIVEIRA SANTOS	437.979.888-77	Humaita	Estreito	88070-730	Florianopolis	SC	FFC Associação	Classe I	R\$	4.003,57
MATHEUS FRANCISCO GAMA ALVES	487.289.998-94	Humaita	Estreito	88070-730	Florianopolis	SC	FFC Associação	Classe I	R\$	2.690,59
MATHEUS HENRIQUE MEIRELES MOTA	028.003.292-70	Humaita	Estreito	88070-730	Florianopolis	SC	FFC Associação	Classe I	R\$	24.937,03
MATHEUS MARTINS FOGAÇA DE PAULO	102.468.909-32	Humaita	Estreito	88070-730	Florianopolis	SC	FFC Associação	Classe I	R\$	8.793,07
MATHEUS SOUSA PEREIRA	145.182.577-31	Humaita	Estreito	88070-730	Florianopolis	SC	FFC Associação	Classe I	R\$	20.016,22
MD AGENCIAMENTO DE DIREITOS DE IMAGEM PROPRIOS E DE TERCEIROS - EPP	13.611.666/0001-28	20	Vila Alvorada	74315-620	Goiania	GO	FFC Associação	Classe III	R\$	75.000,00
MEGATEAM CONSULTORIA LTDA	05.603.186/0001-97	Negeniro Caetano Lopes	Sion	30315-350	Belo Horizonte	MG	FFC Associação	Classe III	R\$	243.892,08
MICHAEL JAVIER ORTEGA DIEPPA	013.999.759-86	Humaita	Estreito	88070-730	Florianopolis	SC	FFC Associação	Classe I	R\$	368.401,55
MKCB SERVIÇOS LTDA - EPP	23.883.025/0001-86	Avenida Juruce	Indianapolis	04080-010	Sao Paulo	SP	FFC Associação	Classe III	R\$	100.000,00
MOGANO HOTEL LTDA	04.942.044/0001-91	Av. Fernando Machado	Centro	89814-210	Chapeco	SC	FFC Associação	Classe III	R\$	302,00
MONICA IZABEL DE CAMPOS	069.201.199-43	Humaita	Estreito	88070-730	Florianopolis	SC	FFC Associação	Classe I	R\$	16.631,46
MOORE METRI AUDITORES S/S	81.144.818/0001-80	Av. Juscelino Kubitschek	Centro	89201-906	Joinville	SC	FFC Associação	Classe III	R\$	7.590,94
MOURA ADVOGADOS ASSOCIADOS S/C	03.795.285/0001-92	Av. Rio Branco	Centro	88015-200	Florianopolis	SC	FFC Associação	Classe I	R\$	27.457,86
MP9 ASSESSORIA ESPORTIVA	00.000.000/0000-00	Humaita	Estreito	88070-730	Florianópolis	SC	FFC Associação	Classe III	R\$	125.000,00
MUBAREK CONSTRUTORA LTDA.	19.621.213/0001-69	Alameda Subtenete - Aviador Francisco Hierro	Parque Novo Mundo	02187-040	Sao Paulo	SP	FFC Associação	Classe III	R\$	57.000,00
MUNDO DA BOLA EMPREENHIMENTOS ESPORTIVOS LTDA	09.370.122/0001-44	Banda	Jardim Do Mar	09750-460	Sao Bernardo Do Camp	SP	FFC Associação	Classe III	R\$	153.707,27

RAZÃO SOCIAL	CNPJ	ENDEREÇO	BAIRRO	CEP	CIDADE	UF	EMPRESA DEVEDORA	CLASSE	MOEDA	VALOR
SANTA RITA COMERCIO E INSTALAÇÕES LTDA	86.365.350/0021-10	Fulvio Aducci	Estreito	88070-730	Florianopolis	SC	FFC Associação	Classe III	R\$	3.807,95
SÃO PAULO FUTEBOL CLUB	60.517.984/0001-04	88		88073-730	Florianopolis	SC	FFC Associação	Classe III	R\$	142.500,00
SBC2 CLÍNICA MÉDICA LTDA	20.742.143/0001-86	Ferreira Lima	Centro	88015-420	Florianopolis	SC	FFC Associação	Classe III	R\$	16.580,00
SC LUCAS COMERCIAL LTDA	06.996.606/0001-05	Fernandes Cardoso Da Silva	Serraria	88113-125	Sao Jose	SC	FFC Associação	Classe III	R\$	2.042,31
SENHOR PEEBLE SERVIÇOS DE ACABAMENTOS GRÁFICOS LTDA	09.211.302/0001-83	Orlando S. Francisco	Pineville	83320-580	Pinhais	PR	FFC Associação	Classe III	R\$	6.410,00
SERGIO MURILO MENDES MIRANDA	127.206.116-70	Humaita	Estreito	88070-730	Florianopolis	SC	FFC Associação	Classe I	R\$	11.141,86
SESI SERVIÇO SOCIAL DA INDUSTRIA	03.777.341/0009-13	Av Eng Max De Souza	Coqueiros	88080-000	Florianopolis	SC	FFC Associação	Classe III	R\$	19.749,27
SIDNEY BORGES DA FONSECA JUNIOR	145.385.897-05	Humaita	Estreito	88070-730	Florianopolis	SC	FFC Associação	Classe I	R\$	47.214,20
SILVEIRA DE SÁ TRANSPORTE E TURISMO LTDA - ME	04.831.420/0001-70	Dr. Abel Capela	Coqueiros	88080-250	Florianopolis	SC	FFC Associação	Classe III	R\$	350,00
SOCCER PLAYER AGENCIAMENTO ESPORTIVO LTDA	10.805.469/0001-51	Avenida Nove De Julho	Jardim Paulista	01407-200	Sao Paulo	SP	FFC Associação	Classe III	R\$	36.000,00
SOCIEDADE ESPORTIVA PALMEIRAS	61.750.345/0001-57	Turiaçu	Perdizes	05005-000	Sao Paulo	SP	FFC Associação	Classe III	R\$	542.765,19
SOLUCIONAR SERVIÇOS DE COBRANÇA LTDA - ME	14.217.870/0001-21	Prefeito Leopoldo Freiburger	Centro	88160-000	Biguacu	SC	FFC Associação	Classe III	R\$	6.000,00
SPORT CLUB CORINTHIANS	61.902.722/0001-26	São Jorge	Tatuapé	03870-000	Sao Paulo	SP	FFC Associação	Classe III	R\$	763.319,35
SPORT CLUB DO RECIFE	10.866.051/0001-54	Av Sport Clube Do Recife	Madalena	50750-560	Recife	PE	FFC Associação	Classe III	R\$	170.800,00
SQUADRA ASSESORIA E NEGÓCIOS LTDA	03.226.895/0001-75	Joaquim Nabuco	Brooklin Paulista	04621-000	Sao Paulo	SP	FFC Associação	Classe III	R\$	34.000,00
STI SOCIETY TECNOLOGIA DA INFORMATICA DA INFORMAÇÃO LTDA	13.615.419/0001-08	Julio De Castilhos	Centro	93425-370	Novo Hamburgo	RS	FFC Associação	Classe III	R\$	2.128,00
SUPERMERCADO SUL DO RIO LTDA	78.849.866/0003-20	Av Bom Jesus De Nazare	Ariuru	88135-100	Palhoca	SC	FFC Associação	Classe III	R\$	13.861,03
TANIA REGINA ALVES DA SILVA RIBEIRO	691.362.629-00	Das Orquídeas	Bela Vista	88137-390	Palhoca	SC	FFC Associação	Classe I	R\$	1.351,54
TANNURI RIBEIRO SOCIEDADE DE ADVOGADOS	08.970.944/0001-01	Avenida Pacaembu	Pacaembu	01234-000	Sao Paulo	SP	FFC Associação	Classe I	R\$	56.000,00
TAPEÇARIA E VIDRAÇARIA TEMPERADOS CAPITAL LTDA	80.935.760/0001-20	Paulino Hermes	Floresta	88113-650	Sao Jose	SC	FFC Associação	Classe III	R\$	1.680,00
TDF SERVIÇOS DE COMUNICAÇÃO LTDA - ACTUAL TELECOM	00.550.952/0001-89	José Vitor Da Rosa	Barreiros	88117-405	Sao Jose	SC	FFC Associação	Classe III	R\$	2.000,00
TELINCO INDUSTRIA E COMÉRCIO DE TELAS E SERRALHERIA LTDA - ME	03.925.402/0001-95	Rod Sc 407	Sertao Do Imaruim	88106-000	Sao Jose	SC	FFC Associação	Classe III	R\$	46.400,00
THIAGO FRUCTUOSO REZENDE	288.541.828-18	Humaita	Estreito	88070-730	Florianopolis	SC	FFC Associação	Classe I	R\$	3.366,82
THIAGO HELENO HENRIQUE FERREIRA	084.124.676-98	Humaita	Estreito	88070-730	Florianopolis	SC	FFC Associação	Classe I	R\$	5.437,50
THIAGO RODRIGUES DE OLIVEIRA NOGUEIRA	361.990.948-24	Humaita	Estreito	88070-730	Florianopolis	SC	FFC Associação	Classe I	R\$	143.707,46
THINK BALL & SPORTS CONSULTING LTDA	04.082.955/0001-96	Av Paulista	Consolação	01310-300	Sao Paulo	SP	FFC Associação	Classe III	R\$	293.545,28
TORCIDA BABY DO BRASIL LTDA	55.645.147/0001-20	Av. 13 De Maio, 19 Sala 2	Center Treze	13160-000	Artur Nogueira	SP	FFC Associação	Classe III	R\$	7.418,67
TROFÉU PRIME IND. E COM.DE TROFÉUS LTDA EPP	07.530.907/0001-01	São José	Balneário Estreito	88075-310	Florianopolis	SC	FFC Associação	Classe III	R\$	220,00
TYROANE JOE SANDOWS	234.118.748-05	Humaita	Estreito	88070-730	Florianopolis	SC	FFC Associação	Classe I	R\$	614.208,33
UNIQUE SPORTS & MARKETING LTDA	06.945.525/0001-86	Calçada Antares	Alphaville	06500-000	Santana De Parnaiba	SP	FFC Associação	Classe III	R\$	50.000,00
VANUSA PESSOA	039.366.339-67	Seferino Jose Da Silva	Ponte Do Imaruim	88130-690	Palhoca	SC	FFC Associação	Classe I	R\$	1.603,79
VICTOR EILERT MALAQUIAS	007.785.270-26	Humaita	Estreito	88070-730	Florianopolis	SC	FFC Associação	Classe I	R\$	22.706,66
VIDEBAND BANDEIRAS LTDA	03.574.465/0001-44	Rod. Sc 453, Km 55, N. 333		89560-000	Videira	SC	FFC Associação	Classe III	R\$	2.500,00
VINICIUS RODRIGUES CONSTANTE	106.191.029-69	Humaita	Estreito	88070-730	Florianopolis	SC	FFC Associação	Classe I	R\$	1.729,86
VOX AUDITORES INDEPENDENTES SS	17.431.185/0001-91	João Pessoa	Velha	89036-000	Blumenau	SC	FFC Associação	Classe III	R\$	4.925,00
VTN IMAGE RREPRESENTAÇÃO E AGENCIAMENTO LTDA	14.292.061/0001-84	Do Parque	Parque Nova Campinas	13100-057	Campinas	SP	FFC Associação	Classe III	R\$	15.000,00
W.J.VIEIRA	82.956.913/0001-40	Itália	Serraria	88115-360	Sao Jose	SC	FFC Associação	Classe III	R\$	900,00
WALLYSON COSTA ROCHA	028.210.252-38	Humaita	Estreito	88070-730	Florianopolis	SC	FFC Associação	Classe I	R\$	1.771,31
WELDER DA SILVA MARÇAL	390.666.668-97	Humaita	Estreito	88070-730	Florianopolis	SC	FFC Associação	Classe I	R\$	239.106,18
WESLEY ASSUMPCAO RODRIGUES	046.842.800-39	Humaita	Estreito	88070-730	Florianopolis	SC	FFC Associação	Classe I	R\$	10.740,77
WILFREDO BRILLINGER	290.205.659-15	Humaita	Estreito	88070-730	Florianopolis	SC	FFC Associação	Classe III	R\$	1.563.949,77
WORLD SOCCER ESPORTES	09.606.189/0001-35	Imperador Nero	Jardim Imperador	13479-810	Americana	SP	FFC Associação	Classe III	R\$	20.000,00
WR ESPORTES E MARKETING LTDA	18.618.784/0001-81	Avenida Sagitário	Alpha Conde	06473-073	Barueri	SP	FFC Associação	Classe III	R\$	174.000,00

RAZÃO SOCIAL	CNPJ	ENDEREÇO	BAIRRO	CEP	CIDADE	UF	EMPRESA DEVEDORA	CLASSE	MOEDA	VALOR
SANCHEZ JOSE VALE COSTA	059.045.143-01	Humaita	Estreito	88070-730	Florianopolis	SC	FFC Ltda.	Classe I	R\$	47.866,85
SANTA RITA VIDROS LAMINADOS EIRELI	08.017.165/0001-88	Maria Oliveira	Serraria	88115-163	Sao Jose	SC	FFC Ltda.	Classe III	R\$	750,00
SESI SERVIÇO SOCIAL DA INDUSTRIA	03.777.341/0009-13	Av Eng Max De Souza	Coqueiros	88080-000	Florianopolis	SC	FFC Ltda.	Classe III	R\$	19.749,27
SOCIEDADE ESPORTIVA PALMEIRAS	61.750.345/0001-57	Turiçuá	Perdizes	05005-000	Sao Paulo	SP	FFC Ltda.	Classe III	R\$	240.000,00
SOMOS TECNOLOGIA EIRELI	18.889.409/0001-76	Victor Meireles	Campinas	88101-170	Sao Jose	SC	FFC Ltda.	Classe III	R\$	124,06
SONIA CORREIA FABR DE ALIME E PRT PRO LTDA ME	13.943.172/0001-40	Francisco Evangelista	Jardim Atlântico	88095-600	Florianopolis	SC	FFC Ltda.	Classe III	R\$	120,00
SPECIALIZED BUSINESS SPORT MARKETING LTDA	13.040.016/0001-70	Cardeal Arcoverde	Pinheiros	05408-003	Sao Paulo	SP	FFC Ltda.	Classe III	R\$	65.677,13
SPECK RENTAL LOCAÇÃO DE MAQUINAS EIRELI	27.203.035/0001-84	Avenida Hercilio Luz	Centro	88020-001	Florianopolis	SC	FFC Ltda.	Classe III	R\$	1.800,00
STYLLUS CAR LOCAÇÃO DE VEICULOS LTDA	07.181.460/0001-02	Girassolina	Jardim Brasilia (Zona Leste)	03582-060	Sao Paulo	SP	FFC Ltda.	Classe III	R\$	2.650,00
SUZANA MOSTIACK CARDOSO	097.934.669-01	Professor Barreiros Filho	Estreito	88070-350	Florianopolis	SC	FFC Ltda.	Classe I	R\$	949,50
TAIANA JERUZA VIEIRA ALVES	004.606.029-42	Altino Sebastiao Pereira	Kobrasol	00000-000	Sao Jose	SC	FFC Ltda.	Classe I	R\$	1.227,87
TANIA REGINA ALVES DA SILVA RIBEIRO	691.362.629-00	Tulipas	Bela Vista	88137-390	Palhoca	SC	FFC Ltda.	Classe I	R\$	19.336,37
TELEFONICA BRASIL S.A - VIVO	02.558.157/0013-04	Av. Trompowsky	Centro	88015-300	Florianopolis	SC	FFC Ltda.	Classe III	R\$	3.703,70
TOPMIDIA COMUNICAÇÃO INDOOR	11.851.605/0001-02	Vereador Osvaldo De Oliveira	Centro	88131-200	Palhoca	SC	FFC Ltda.	Classe III	R\$	17.066,60
TOTAL PARTICIPAÇÕES E EVENTOS LTDA	03.202.450/0001-55	Tulipas	Santo Antonio	32450-000	Sarzedo	MG	FFC Ltda.	Classe III	R\$	25.000,00
TREZE ADMINISTRAÇÃO ESPORTIVA LTDA-ME	09.619.508/0001-47	Pageu	Chacara Inglesa	04139-000	Sao Paulo	SP	FFC Ltda.	Classe III	R\$	1.453.528,15
TUANY DA SILVA ROSA	115.192.839-97	Bom Abrigo	Bela Vista	88110-760	Sao Jose	SC	FFC Ltda.	Classe I	R\$	1.725,26
TV O ESTADO FLORIANÓPOLIS LTDA	79.875.902/0001-21	Avenida Do Antão	Centro	88025-150	Florianopolis	SC	FFC Ltda.	Classe III	R\$	22.473,76
UESLEY MOURA HEINEMANN	039.674.750-77	Humaita	Estreito	88070-730	Florianopolis	SC	FFC Ltda.	Classe I	R\$	3.198,16
UNIMED GRANDE FLORIANÓPOLIS - COOPERATIVA DE TRABALHO MÉDICO	77.858.611/0001-08	Dom Jaime Camara	Centro	88010-030	Florianopolis	SC	FFC Ltda.	Classe III	R\$	103.245,42
UNODONTO DE SC COOPERATIVA ADMINISTRADORA DE CONTRATOS	02.338.268/0001-63	Vitoria	Petropolis	89010-250	Blumenau	SC	FFC Ltda.	Classe III	R\$	396,94
VICTOR ANDRES CEDRON ZURITA	800.591.589-64	Humaita	Estreito	88070-730	Florianopolis	SC	FFC Ltda.	Classe I	R\$	575.698,07
VICTOR CEDRON MARKETING EIRELI	29.912.547/0001-45	Juvenal Pereira	Kobrasol	88102-140	Sao Jose	SC	FFC Ltda.	Classe III	R\$	76.800,00
VILSON DE OLIVEIRA	552.865.180-87	Leo Augusto Da Silva	Serraria	88115-350	Sao Jose	SC	FFC Ltda.	Classe I	R\$	18.035,16
VINICIUS CIMA DE SOUZA	104.392.079-08	Humaita	Estreito	88070-730	Florianopolis	SC	FFC Ltda.	Classe I	R\$	11.099,98
VINICIUS MORAIS NUNES	034.746.699-07	Humaita		88070-730	Florianopolis	SC	FFC Ltda.	Classe I	R\$	49.745,70
VINICIUS NUCCI ESPOSITO	119.618.676-64	Humaita	Estreito	88070-730	Florianopolis	SC	FFC Ltda.	Classe I	R\$	1.290,50
VINICIUS ROBERTO MICHELON	111.481.049-50	Humaita	Estreito	88070-730	Florianopolis	SC	FFC Ltda.	Classe I	R\$	6.013,74
VINICIUS RODRIGUES CONSTANTE	106.191.029-69	Humaita	Estreito	88070-730	Florianopolis	SC	FFC Ltda.	Classe I	R\$	15.266,10
VINICIUS SOARES EUTROPIO	665.516.926-72	Humaita	Estreito	88070-730	Florianopolis	SC	FFC Ltda.	Classe I	R\$	56.198,72
VINICIUS ZIEGLER BANDEIRA	030.954.990-60	Humaita	Estreito	88070-730	Florianopolis	SC	FFC Ltda.	Classe I	R\$	4.313,13
VITOR AUGUSTO RODRIGUES RIBEIRO	415.441.398-88	Humaita	Estreito	88070-730	Florianopolis	SC	FFC Ltda.	Classe I	R\$	2.580,18
VITOR CAETANO FERREIRA	096.574.569-40	Humaita	Estreito	88070-730	Florianopolis	SC	FFC Ltda.	Classe I	R\$	70.364,57
VITOR CORREIA DA SILVA	457.812.488-62	Humaita	Estreito	88070-730	Florianopolis	SC	FFC Ltda.	Classe I	R\$	132.457,61
VITOR J. DE ANDRADE DIRETO DO CAMPO	34.920.448/0001-45	Valcionei Valdir Da Silva	Jardim Cidade De Florianópolis	88111-220	Sao Jose	SC	FFC Ltda.	Classe III	R\$	405,73
VOGLIA LIMÃO COMUNICAÇÃO LTDA	06.888.512/0001-12	Av. Prefeito Osmar Cunha	Centro	88015-100	Florianopolis	SC	FFC Ltda.	Classe III	R\$	6.500,00
VOX AUDITORES INDEPENDENTES SS	17.431.185/0001-91	João Pessoa	Velha	89036-000	Blumenau	SC	FFC Ltda.	Classe III	R\$	4.925,00
WALLACE OLIVEIRA DOS SANTOS	144.639.287-29	Humaita	Estreito	88070-730	Florianopolis	SC	FFC Ltda.	Classe I	R\$	22.402,65
WELLINGTON SANTOS DE OLIVEIRA	175.206.158-63	Humaita	Estreito	88070-730	Florianopolis	SC	FFC Ltda.	Classe I	R\$	1.496,31
WESLEY AUGUSTO HENN MARTH	032.336.910-33	Humaita	Estreito	88070-730	Florianopolis	SC	FFC Ltda.	Classe I	R\$	17.496,06
WEVERTON GUILHERME DA SILVA SOUZA	102.000.394-40	Humaita	Estreito	88070-730	Florianopolis	SC	FFC Ltda.	Classe I	R\$	9.775,88
WILDEMBERG MATEUS DA SILVA LINS	703.122.044-00	Humaita	Estreito	88070-730	Florianopolis	SC	FFC Ltda.	Classe I	R\$	7.923,18
WILFREDO BRILLINGER	290.205.659-15	Humaita	Estreito	88070-730	Florianopolis	SC	FFC Ltda.	Classe III	R\$	296.487,42
WILLIAM POPP	089.087.529-43	Humaita	Estreito	88070-730	Florianopolis	SC	FFC Ltda.	Classe I	R\$	30.574,40
WW COM DE MEDICAMENTOS VETERINARIOS LTDA	33.881.013/0001-76	Estrada Do Tindiba	Taquara	22730-262	Rio De Janeiro	RJ	FFC Ltda.	Classe III	R\$	2.246,00
YURI SOUZA ALMEIDA	026.018.820-42	Humaita	Estreito	88070-730	Florianopolis	SC	FFC Ltda.	Classe I	R\$	24.061,55



REPÚBLICA FEDERATIVA DO BRASIL

CADASTRO NACIONAL DA PESSOA JURÍDICA

NÚMERO DE INSCRIÇÃO 05.332.468/0001-05 MATRIZ	COMPROVANTE DE INSCRIÇÃO E DE SITUAÇÃO CADASTRAL	DATA DE ABERTURA 14/10/2002
NOME EMPRESARIAL 9MM PROPAGANDA LTDA		
TÍTULO DO ESTABELECIMENTO (NOME DE FANTASIA) 9MM		PORTE EPP
CÓDIGO E DESCRIÇÃO DA ATIVIDADE ECONÔMICA PRINCIPAL 73.11-4-00 - Agências de publicidade		
CÓDIGO E DESCRIÇÃO DAS ATIVIDADES ECONÔMICAS SECUNDÁRIAS Não informada		
CÓDIGO E DESCRIÇÃO DA NATUREZA JURÍDICA 206-2 - Sociedade Empresária Limitada		
LOGRADOURO R PATRICIO FARIAS	NÚMERO 131	COMPLEMENTO SALA 302
CEP 88.034-132	BAIRRO/DISTRITO ITACORUBI	MUNICÍPIO FLORIANOPOLIS
		UF SC
ENDEREÇO ELETRÔNICO	TELEFONE (48) 3223-5514	
ENTE FEDERATIVO RESPONSÁVEL (EFR) *****		
SITUAÇÃO CADASTRAL ATIVA	DATA DA SITUAÇÃO CADASTRAL 14/10/2002	
MOTIVO DE SITUAÇÃO CADASTRAL		
SITUAÇÃO ESPECIAL *****	DATA DA SITUAÇÃO ESPECIAL *****	

Aprovado pela Instrução Normativa RFB nº 1.863, de 27 de dezembro de 2018.

Emitido no dia **17/05/2021** às **09:20:21** (data e hora de Brasília).

Página: **1/1**



REPÚBLICA FEDERATIVA DO BRASIL

CADASTRO NACIONAL DA PESSOA JURÍDICA

NÚMERO DE INSCRIÇÃO 18.837.026/0001-54 MATRIZ	COMPROVANTE DE INSCRIÇÃO E DE SITUAÇÃO CADASTRAL	DATA DE ABERTURA 06/09/2013
NOME EMPRESARIAL A PATO DEDETIZADORA E DESENTUPIDORA LTDA		
TÍTULO DO ESTABELECIMENTO (NOME DE FANTASIA) A PATO DEDETIZADORA E DESENTUPIDORA	PORTE ME	
CÓDIGO E DESCRIÇÃO DA ATIVIDADE ECONÔMICA PRINCIPAL 81.22-2-00 - Imunização e controle de pragas urbanas		
CÓDIGO E DESCRIÇÃO DAS ATIVIDADES ECONÔMICAS SECUNDÁRIAS 81.29-0-00 - Atividades de limpeza não especificadas anteriormente		
CÓDIGO E DESCRIÇÃO DA NATUREZA JURÍDICA 206-2 - Sociedade Empresária Limitada		
LOGRADOURO R ANTONIO VIEIRA	NÚMERO 321	COMPLEMENTO *****
CEP 88.130-470	BAIRRO/DISTRITO PONTE DO IMARUIM	MUNICÍPIO PALHOCA
UF SC	ENDEREÇO ELETRÔNICO adecon.max@hotmail.com	
TELEFONE (48) 3242-3370		
ENTE FEDERATIVO RESPONSÁVEL (EFR) *****		
SITUAÇÃO CADASTRAL ATIVA	DATA DA SITUAÇÃO CADASTRAL 06/09/2013	
MOTIVO DE SITUAÇÃO CADASTRAL		
SITUAÇÃO ESPECIAL *****	DATA DA SITUAÇÃO ESPECIAL *****	

Aprovado pela Instrução Normativa RFB nº 1.863, de 27 de dezembro de 2018.

Emitido no dia **17/05/2021** às **09:21:59** (data e hora de Brasília).

Página: 1/1



REPÚBLICA FEDERATIVA DO BRASIL

CADASTRO NACIONAL DA PESSOA JURÍDICA

NÚMERO DE INSCRIÇÃO 08.362.453/0001-70 MATRIZ	COMPROVANTE DE INSCRIÇÃO E DE SITUAÇÃO CADASTRAL	DATA DE ABERTURA 29/08/2006
NOME EMPRESARIAL A. R. DE BRITO CONSULTORIA EMPRESARIAL		
TÍTULO DO ESTABELECIMENTO (NOME DE FANTASIA) ARB CONSULTING	PORTE ME	
CÓDIGO E DESCRIÇÃO DA ATIVIDADE ECONÔMICA PRINCIPAL 70.20-4-00 - Atividades de consultoria em gestão empresarial, exceto consultoria técnica específica		
CÓDIGO E DESCRIÇÃO DAS ATIVIDADES ECONÔMICAS SECUNDÁRIAS 58.11-5-00 - Edição de livros 69.11-7-03 - Agente de propriedade industrial 82.11-3-00 - Serviços combinados de escritório e apoio administrativo 85.99-6-04 - Treinamento em desenvolvimento profissional e gerencial		
CÓDIGO E DESCRIÇÃO DA NATUREZA JURÍDICA 213-5 - Empresário (Individual)		
LOGRADOURO AL SANTOS	NÚMERO 1773	COMPLEMENTO SALA 507
CEP 01.419-100	BAIRRO/DISTRITO CERQUEIRA CESAR	MUNICÍPIO SAO PAULO
		UF SP
ENDEREÇO ELETRÔNICO ALEX.BRITO@ARBCONSULTING.COM.BR	TELEFONE (11) 4081-1184/ (11) 4775-6184	
ENTE FEDERATIVO RESPONSÁVEL (EFR) *****		
SITUAÇÃO CADASTRAL ATIVA	DATA DA SITUAÇÃO CADASTRAL 29/08/2006	
MOTIVO DE SITUAÇÃO CADASTRAL		
SITUAÇÃO ESPECIAL *****	DATA DA SITUAÇÃO ESPECIAL *****	

Aprovado pela Instrução Normativa RFB nº 1.863, de 27 de dezembro de 2018.

Emitido no dia **17/05/2021** às **09:25:34** (data e hora de Brasília).

Página: **1/1**



REPÚBLICA FEDERATIVA DO BRASIL

CADASTRO NACIONAL DA PESSOA JURÍDICA

NÚMERO DE INSCRIÇÃO 08.881.239/0001-20 MATRIZ	COMPROVANTE DE INSCRIÇÃO E DE SITUAÇÃO CADASTRAL	DATA DE ABERTURA 28/03/2007
NOME EMPRESARIAL ADALBERTO JORGE KLUSER		
TÍTULO DO ESTABELECIMENTO (NOME DE FANTASIA) TV PLACAR		PORTE ME
CÓDIGO E DESCRIÇÃO DA ATIVIDADE ECONÔMICA PRINCIPAL *****		
CÓDIGO E DESCRIÇÃO DAS ATIVIDADES ECONÔMICAS SECUNDÁRIAS Não informada		
CÓDIGO E DESCRIÇÃO DA NATUREZA JURÍDICA 213-5 - Empresário (Individual)		
LOGRADOURO *****	NÚMERO *****	COMPLEMENTO *****
CEP *****	BAIRRO/DISTRITO *****	MUNICÍPIO *****
		UF *****
ENDEREÇO ELETRÔNICO grigoriosilv@terra.com.br	TELEFONE (48) 3244-3900	
ENTE FEDERATIVO RESPONSÁVEL (EFR) *****		
SITUAÇÃO CADASTRAL INAPTA	DATA DA SITUAÇÃO CADASTRAL 18/03/2021	
MOTIVO DE SITUAÇÃO CADASTRAL OMISSAO DE DECLARACOES		
SITUAÇÃO ESPECIAL *****	DATA DA SITUAÇÃO ESPECIAL *****	

Aprovado pela Instrução Normativa RFB nº 1.863, de 27 de dezembro de 2018.

Emitido no dia **17/05/2021** às **09:26:17** (data e hora de Brasília).

Página: **1/1**



REPÚBLICA FEDERATIVA DO BRASIL

CADASTRO NACIONAL DA PESSOA JURÍDICA

NÚMERO DE INSCRIÇÃO 26.646.639/0001-32 MATRIZ	COMPROVANTE DE INSCRIÇÃO E DE SITUAÇÃO CADASTRAL	DATA DE ABERTURA 01/12/2016
NOME EMPRESARIAL AGENCIA DE MARKETING E PUBLICIDADE OZ LTDA		
TÍTULO DO ESTABELECIMENTO (NOME DE FANTASIA) *****	PORTE EPP	
CÓDIGO E DESCRIÇÃO DA ATIVIDADE ECONÔMICA PRINCIPAL 73.11-4-00 - Agências de publicidade		
CÓDIGO E DESCRIÇÃO DAS ATIVIDADES ECONÔMICAS SECUNDÁRIAS 62.04-0-00 - Consultoria em tecnologia da informação 62.09-1-00 - Suporte técnico, manutenção e outros serviços em tecnologia da informação 63.11-9-00 - Tratamento de dados, provedores de serviços de aplicação e serviços de hospedagem na internet 63.19-4-00 - Portais, provedores de conteúdo e outros serviços de informação na internet 73.19-0-04 - Consultoria em publicidade 82.11-3-00 - Serviços combinados de escritório e apoio administrativo 95.11-8-00 - Reparação e manutenção de computadores e de equipamentos periféricos 95.12-6-00 - Reparação e manutenção de equipamentos de comunicação		
CÓDIGO E DESCRIÇÃO DA NATUREZA JURÍDICA 206-2 - Sociedade Empresária Limitada		
LOGRADOURO R SC 401 KM 5	NÚMERO 5426	COMPLEMENTO *****
CEP 88.032-005	BAIRRO/DISTRITO SC 401	MUNICÍPIO FLORIANOPOLIS
UF SC	ENDEREÇO ELETRÔNICO ANDRE@OZRESULTS.COM	TELEFONE (48) 9920-3540
ENTE FEDERATIVO RESPONSÁVEL (EFR) *****		
SITUAÇÃO CADASTRAL ATIVA	DATA DA SITUAÇÃO CADASTRAL 01/12/2016	
MOTIVO DE SITUAÇÃO CADASTRAL		
SITUAÇÃO ESPECIAL *****	DATA DA SITUAÇÃO ESPECIAL *****	

Aprovado pela Instrução Normativa RFB nº 1.863, de 27 de dezembro de 2018.

Emitido no dia **17/05/2021** às **09:28:19** (data e hora de Brasília).

Página: **1/1**



REPÚBLICA FEDERATIVA DO BRASIL

CADASTRO NACIONAL DA PESSOA JURÍDICA

NÚMERO DE INSCRIÇÃO 10.536.874/0001-11 MATRIZ	COMPROVANTE DE INSCRIÇÃO E DE SITUAÇÃO CADASTRAL	DATA DE ABERTURA 04/12/2008
NOME EMPRESARIAL AGILIZE - AGENCIA DE TURISMO EIRELI		
TÍTULO DO ESTABELECIMENTO (NOME DE FANTASIA) *****	PORTE ME	
CÓDIGO E DESCRIÇÃO DA ATIVIDADE ECONÔMICA PRINCIPAL 79.11-2-00 - Agências de viagens		
CÓDIGO E DESCRIÇÃO DAS ATIVIDADES ECONÔMICAS SECUNDÁRIAS 82.30-0-01 - Serviços de organização de feiras, congressos, exposições e festas 52.39-7-99 - Atividades auxiliares dos transportes aquaviários não especificadas anteriormente 52.40-1-99 - Atividades auxiliares dos transportes aéreos, exceto operação dos aeroportos e campos de aterrissagem 56.11-2-03 - Lanchonetes, casas de chá, de sucos e similares		
CÓDIGO E DESCRIÇÃO DA NATUREZA JURÍDICA 230-5 - Empresa Individual de Responsabilidade Limitada (de Natureza Empresári		
LOGRADOURO R BARONESA DE BELA VISTA	NÚMERO 411	COMPLEMENTO CONJ 25 T
CEP 04.612-002	BAIRRO/DISTRITO VILA CONGONHAS	MUNICÍPIO SAO PAULO
UF SP	TELEFONE (11) 5041-2707/ (11) 5531-1999	
ENDEREÇO ELETRÔNICO AGILIZEAGENCIA@GMAIL.COM		
ENTE FEDERATIVO RESPONSÁVEL (EFR) *****		
SITUAÇÃO CADASTRAL ATIVA	DATA DA SITUAÇÃO CADASTRAL 04/12/2008	
MOTIVO DE SITUAÇÃO CADASTRAL		
SITUAÇÃO ESPECIAL *****	DATA DA SITUAÇÃO ESPECIAL *****	

Aprovado pela Instrução Normativa RFB nº 1.863, de 27 de dezembro de 2018.

Emitido no dia **17/05/2021** às **09:30:26** (data e hora de Brasília).

Página: **1/1**



REPÚBLICA FEDERATIVA DO BRASIL

CADASTRO NACIONAL DA PESSOA JURÍDICA

NÚMERO DE INSCRIÇÃO 08.801.012/0001-27 MATRIZ	COMPROVANTE DE INSCRIÇÃO E DE SITUAÇÃO CADASTRAL	DATA DE ABERTURA 26/04/2007
NOME EMPRESARIAL AGN - ASSESSORIA ESPORTIVA LTDA		
TÍTULO DO ESTABELECIMENTO (NOME DE FANTASIA) *****	PORTE EPP	
CÓDIGO E DESCRIÇÃO DA ATIVIDADE ECONÔMICA PRINCIPAL 74.90-1-99 - Outras atividades profissionais, científicas e técnicas não especificadas anteriormente		
CÓDIGO E DESCRIÇÃO DAS ATIVIDADES ECONÔMICAS SECUNDÁRIAS 41.10-7-00 - Incorporação de empreendimentos imobiliários 64.62-0-00 - Holdings de instituições não-financeiras 74.90-1-04 - Atividades de intermediação e agenciamento de serviços e negócios em geral, exceto imobiliários 74.90-1-05 - Agenciamento de profissionais para atividades esportivas, culturais e artísticas 90.03-5-00 - Gestão de espaços para artes cênicas, espetáculos e outras atividades artísticas 94.93-6-00 - Atividades de organizações associativas ligadas à cultura e à arte		
CÓDIGO E DESCRIÇÃO DA NATUREZA JURÍDICA 206-2 - Sociedade Empresária Limitada		
LOGRADOURO AV JOAO BATISTA DE SOUZA	NÚMERO 120	COMPLEMENTO LJ 05 SOBRE-LOJA
CEP 94.920-100	BAIRRO/DISTRITO EUNICE	MUNICÍPIO CACHOEIRINHA
		UF RS
ENDEREÇO ELETRÔNICO	TELEFONE (51) 3470-2909	
ENTE FEDERATIVO RESPONSÁVEL (EFR) *****		
SITUAÇÃO CADASTRAL ATIVA	DATA DA SITUAÇÃO CADASTRAL 26/04/2007	
MOTIVO DE SITUAÇÃO CADASTRAL		
SITUAÇÃO ESPECIAL *****	DATA DA SITUAÇÃO ESPECIAL *****	

Aprovado pela Instrução Normativa RFB nº 1.863, de 27 de dezembro de 2018.

Emitido no dia **17/05/2021** às **09:31:09** (data e hora de Brasília).

Página: **1/1**



REPÚBLICA FEDERATIVA DO BRASIL

CADASTRO NACIONAL DA PESSOA JURÍDICA

NÚMERO DE INSCRIÇÃO 17.946.495/0001-49 MATRIZ	COMPROVANTE DE INSCRIÇÃO E DE SITUAÇÃO CADASTRAL	DATA DE ABERTURA 17/04/2013
--	---	---------------------------------------

NOME EMPRESARIAL AGROPECUARIA DO ROSA EIRELI
--

TÍTULO DO ESTABELECIMENTO (NOME DE FANTASIA) AGROPECUARIA DO ROSA	PORTE EPP
---	---------------------

CÓDIGO E DESCRIÇÃO DA ATIVIDADE ECONÔMICA PRINCIPAL 47.89-0-99 - Comércio varejista de outros produtos não especificados anteriormente
--

CÓDIGO E DESCRIÇÃO DAS ATIVIDADES ECONÔMICAS SECUNDÁRIAS 46.23-1-06 - Comércio atacadista de sementes, flores, plantas e gramas 46.23-1-09 - Comércio atacadista de alimentos para animais 46.44-3-02 - Comércio atacadista de medicamentos e drogas de uso veterinário 46.61-3-00 - Comércio atacadista de máquinas, aparelhos e equipamentos para uso agropecuário; partes e peças 46.83-4-00 - Comércio atacadista de defensivos agrícolas, adubos, fertilizantes e corretivos do solo 47.42-3-00 - Comércio varejista de material elétrico 47.44-0-01 - Comércio varejista de ferragens e ferramentas 47.44-0-03 - Comércio varejista de materiais hidráulicos 47.71-7-04 - Comércio varejista de medicamentos veterinários 47.81-4-00 - Comércio varejista de artigos do vestuário e acessórios 47.82-2-01 - Comércio varejista de calçados 47.89-0-02 - Comércio varejista de plantas e flores naturais 47.89-0-04 - Comércio varejista de animais vivos e de artigos e alimentos para animais de estimação 47.89-0-05 - Comércio varejista de produtos saneantes domissanitários 47.89-0-09 - Comércio varejista de armas e munições 49.30-2-02 - Transporte rodoviário de carga, exceto produtos perigosos e mudanças, intermunicipal, interestadual e internacional 81.22-2-00 - Imunização e controle de pragas urbanas 81.29-0-00 - Atividades de limpeza não especificadas anteriormente
--

CÓDIGO E DESCRIÇÃO DA NATUREZA JURÍDICA 230-5 - Empresa Individual de Responsabilidade Limitada (de Natureza Empresári
--

LOGRADOURO AV JOAO ANTONIO BESEN	NÚMERO 301	COMPLEMENTO *****
--	----------------------	-----------------------------

CEP 88.180-000	BAIRRO/DISTRITO CENTRO	MUNICÍPIO ANTONIO CARLOS	UF SC
--------------------------	----------------------------------	------------------------------------	-----------------

ENDEREÇO ELETRÔNICO	TELEFONE (48) 3272-1819
---------------------	-----------------------------------

ENTE FEDERATIVO RESPONSÁVEL (EFR) *****

SITUAÇÃO CADASTRAL ATIVA	DATA DA SITUAÇÃO CADASTRAL 17/04/2013
------------------------------------	---

MOTIVO DE SITUAÇÃO CADASTRAL

SITUAÇÃO ESPECIAL *****	DATA DA SITUAÇÃO ESPECIAL *****
-----------------------------------	---

Aprovado pela Instrução Normativa RFB nº 1.863, de 27 de dezembro de 2018.

Emitido no dia **17/05/2021** às **09:32:58** (data e hora de Brasília).

Página: 1/1



REPÚBLICA FEDERATIVA DO BRASIL

CADASTRO NACIONAL DA PESSOA JURÍDICA

NÚMERO DE INSCRIÇÃO 05.234.896/0001-97 MATRIZ	COMPROVANTE DE INSCRIÇÃO E DE SITUAÇÃO CADASTRAL	DATA DE ABERTURA 02/05/2002
NOME EMPRESARIAL ALL GYM - COMERCIO DE EQUIPAMENTOS ESPORTIVOS LTDA		
TÍTULO DO ESTABELECIMENTO (NOME DE FANTASIA) ALL GYM SPORT & FITNEES	PORTE EPP	
CÓDIGO E DESCRIÇÃO DA ATIVIDADE ECONÔMICA PRINCIPAL 47.63-6-02 - Comércio varejista de artigos esportivos		
CÓDIGO E DESCRIÇÃO DAS ATIVIDADES ECONÔMICAS SECUNDÁRIAS 33.13-9-99 - Manutenção e reparação de máquinas, aparelhos e materiais elétricos não especificados anteriormente		
CÓDIGO E DESCRIÇÃO DA NATUREZA JURÍDICA 206-2 - Sociedade Empresária Limitada		
LOGRADOURO ROD BR 101 - KM 202	NÚMERO S/N	COMPLEMENTO KM 202
CEP 88.115-100	BAIRRO/DISTRITO SERRARIA	MUNICÍPIO SAO JOSE
		UF SC
ENDEREÇO ELETRÔNICO vcrs@terra.com.br	TELEFONE (48) 3246-2585	
ENTE FEDERATIVO RESPONSÁVEL (EFR) *****		
SITUAÇÃO CADASTRAL ATIVA	DATA DA SITUAÇÃO CADASTRAL 05/04/2003	
MOTIVO DE SITUAÇÃO CADASTRAL		
SITUAÇÃO ESPECIAL *****	DATA DA SITUAÇÃO ESPECIAL *****	

Aprovado pela Instrução Normativa RFB nº 1.863, de 27 de dezembro de 2018.

Emitido no dia **17/05/2021** às **09:46:46** (data e hora de Brasília).

Página: 1/1



REPÚBLICA FEDERATIVA DO BRASIL

CADASTRO NACIONAL DA PESSOA JURÍDICA

NÚMERO DE INSCRIÇÃO 05.139.454/0001-61 MATRIZ	COMPROVANTE DE INSCRIÇÃO E DE SITUAÇÃO CADASTRAL	DATA DE ABERTURA 18/06/2002
NOME EMPRESARIAL ALL SOCCER MARKETING ESPORTIVOS E COMPRA E VENDA DE IMOVEIS LTDA		
TÍTULO DO ESTABELECIMENTO (NOME DE FANTASIA) *****	PORTE EPP	
CÓDIGO E DESCRIÇÃO DA ATIVIDADE ECONÔMICA PRINCIPAL 68.10-2-01 - Compra e venda de imóveis próprios		
CÓDIGO E DESCRIÇÃO DAS ATIVIDADES ECONÔMICAS SECUNDÁRIAS 68.22-6-00 - Gestão e administração da propriedade imobiliária 82.99-7-99 - Outras atividades de serviços prestados principalmente às empresas não especificadas anteriormente		
CÓDIGO E DESCRIÇÃO DA NATUREZA JURÍDICA 206-2 - Sociedade Empresária Limitada		
LOGRADOURO R TEODORO SAMPAIO	NÚMERO 744	COMPLEMENTO CJ. 134
CEP 05.406-000	BAIRRO/DISTRITO JD. PAULISTA	MUNICÍPIO SAO PAULO
		UF SP
ENDEREÇO ELETRÔNICO	TELEFONE (11) 3816-3232	
ENTE FEDERATIVO RESPONSÁVEL (EFR) *****		
SITUAÇÃO CADASTRAL ATIVA	DATA DA SITUAÇÃO CADASTRAL 03/11/2005	
MOTIVO DE SITUAÇÃO CADASTRAL		
SITUAÇÃO ESPECIAL *****	DATA DA SITUAÇÃO ESPECIAL *****	

Aprovado pela Instrução Normativa RFB nº 1.863, de 27 de dezembro de 2018.

Emitido no dia **17/05/2021** às **09:47:17** (data e hora de Brasília).

Página: **1/1**



REPÚBLICA FEDERATIVA DO BRASIL

CADASTRO NACIONAL DA PESSOA JURÍDICA

NÚMERO DE INSCRIÇÃO 82.994.559/0001-49 MATRIZ	COMPROVANTE DE INSCRIÇÃO E DE SITUAÇÃO CADASTRAL	DATA DE ABERTURA 05/04/1991
NOME EMPRESARIAL ALMEIDA COMERCIO DE FERRAGENS LTDA		
TÍTULO DO ESTABELECIMENTO (NOME DE FANTASIA) FERROLAR		PORTE EPP
CÓDIGO E DESCRIÇÃO DA ATIVIDADE ECONÔMICA PRINCIPAL 47.44-0-01 - Comércio varejista de ferragens e ferramentas		
CÓDIGO E DESCRIÇÃO DAS ATIVIDADES ECONÔMICAS SECUNDÁRIAS Não informada		
CÓDIGO E DESCRIÇÃO DA NATUREZA JURÍDICA 206-2 - Sociedade Empresária Limitada		
LOGRADOURO R OLAVO BILAC	NÚMERO 24	COMPLEMENTO SALA 03
CEP 88.070-820	BAIRRO/DISTRITO ESTREITO	MUNICÍPIO FLORIANOPOLIS
		UF SC
ENDEREÇO ELETRÔNICO	TELEFONE (48) 3244-1103	
ENTE FEDERATIVO RESPONSÁVEL (EFR) *****		
SITUAÇÃO CADASTRAL ATIVA	DATA DA SITUAÇÃO CADASTRAL 08/11/2003	
MOTIVO DE SITUAÇÃO CADASTRAL		
SITUAÇÃO ESPECIAL *****	DATA DA SITUAÇÃO ESPECIAL *****	

Aprovado pela Instrução Normativa RFB nº 1.863, de 27 de dezembro de 2018.

Emitido no dia **17/05/2021** às **09:49:30** (data e hora de Brasília).

Página: **1/1**



REPÚBLICA FEDERATIVA DO BRASIL

CADASTRO NACIONAL DA PESSOA JURÍDICA

NÚMERO DE INSCRIÇÃO 27.018.022/0001-35 MATRIZ	COMPROVANTE DE INSCRIÇÃO E DE SITUAÇÃO CADASTRAL	DATA DE ABERTURA 02/02/2017
NOME EMPRESARIAL ALUGUEQUIP COMERCIO DE EQUIPAMENTOS E PECAS LTDA		
TÍTULO DO ESTABELECIMENTO (NOME DE FANTASIA) ALUGUEQUIP		PORTE EPP
CÓDIGO E DESCRIÇÃO DA ATIVIDADE ECONÔMICA PRINCIPAL 77.32-2-01 - Aluguel de máquinas e equipamentos para construção sem operador, exceto andaimes		
CÓDIGO E DESCRIÇÃO DAS ATIVIDADES ECONÔMICAS SECUNDÁRIAS 77.32-2-02 - Aluguel de andaimes 47.44-0-01 - Comércio varejista de ferragens e ferramentas		
CÓDIGO E DESCRIÇÃO DA NATUREZA JURÍDICA 206-2 - Sociedade Empresária Limitada		
LOGRADOURO AV LEOBERTO LEAL	NÚMERO 1065	COMPLEMENTO LOJA 3 EDIF GISELE
CEP 88.110-001	BAIRRO/DISTRITO BARREIROS	MUNICÍPIO SAO JOSE
UF SC	ENDEREÇO ELETRÔNICO LUCIANO@ALUGUEQUIP.COM.BR	
TELEFONE (48) 3346-9999		
ENTE FEDERATIVO RESPONSÁVEL (EFR) *****		
SITUAÇÃO CADASTRAL ATIVA	DATA DA SITUAÇÃO CADASTRAL 02/02/2017	
MOTIVO DE SITUAÇÃO CADASTRAL		
SITUAÇÃO ESPECIAL *****	DATA DA SITUAÇÃO ESPECIAL *****	

Aprovado pela Instrução Normativa RFB nº 1.863, de 27 de dezembro de 2018.

Emitido no dia **17/05/2021** às **09:50:08** (data e hora de Brasília).

Página: 1/1



REPÚBLICA FEDERATIVA DO BRASIL

CADASTRO NACIONAL DA PESSOA JURÍDICA

NÚMERO DE INSCRIÇÃO 23.767.383/0001-23 MATRIZ	COMPROVANTE DE INSCRIÇÃO E DE SITUAÇÃO CADASTRAL	DATA DE ABERTURA 01/12/2015
NOME EMPRESARIAL ALYSSON ROBERTO KUEHL 05312963933		
TÍTULO DO ESTABELECIMENTO (NOME DE FANTASIA) *****	PORTE ME	
CÓDIGO E DESCRIÇÃO DA ATIVIDADE ECONÔMICA PRINCIPAL 25.39-0-01 - Serviços de usinagem, tornearia e solda		
CÓDIGO E DESCRIÇÃO DAS ATIVIDADES ECONÔMICAS SECUNDÁRIAS Não informada		
CÓDIGO E DESCRIÇÃO DA NATUREZA JURÍDICA 213-5 - Empresário (Individual)		
LOGRADOURO AV BOM JESUS DE NAZARE	NÚMERO 856	COMPLEMENTO *****
CEP 88.135-100	BAIRRO/DISTRITO ARIRIU	MUNICÍPIO PALHOCA
UF SC	ENDEREÇO ELETRÔNICO alysson_rk@hotmail.com	
TELEFONE (48) 8421-0301		
ENTE FEDERATIVO RESPONSÁVEL (EFR) *****		
SITUAÇÃO CADASTRAL ATIVA	DATA DA SITUAÇÃO CADASTRAL 01/12/2015	
MOTIVO DE SITUAÇÃO CADASTRAL		
SITUAÇÃO ESPECIAL *****	DATA DA SITUAÇÃO ESPECIAL *****	

Aprovado pela Instrução Normativa RFB nº 1.863, de 27 de dezembro de 2018.

Emitido no dia **17/05/2021** às **09:46:14** (data e hora de Brasília).

Página: 1/1



REPÚBLICA FEDERATIVA DO BRASIL

CADASTRO NACIONAL DA PESSOA JURÍDICA

NÚMERO DE INSCRIÇÃO 06.047.689/0001-96 MATRIZ	COMPROVANTE DE INSCRIÇÃO E DE SITUAÇÃO CADASTRAL	DATA DE ABERTURA 23/12/2003
NOME EMPRESARIAL AMERICA ESPORTES ASSESSORIA E CONSULTORIA ESPORTIVA LTDA		
TÍTULO DO ESTABELECIMENTO (NOME DE FANTASIA) *****	PORTE ME	
CÓDIGO E DESCRIÇÃO DA ATIVIDADE ECONÔMICA PRINCIPAL 93.19-1-01 - Produção e promoção de eventos esportivos		
CÓDIGO E DESCRIÇÃO DAS ATIVIDADES ECONÔMICAS SECUNDÁRIAS 93.19-1-99 - Outras atividades esportivas não especificadas anteriormente		
CÓDIGO E DESCRIÇÃO DA NATUREZA JURÍDICA 206-2 - Sociedade Empresária Limitada		
LOGRADOURO R BRESSER	NÚMERO 1173	COMPLEMENTO : 2 ANDAR;
CEP 03.053-000	BAIRRO/DISTRITO BRAS	MUNICÍPIO SAO PAULO
		UF SP
ENDEREÇO ELETRÔNICO	TELEFONE (11) 3992-5488/ (11) 8961-0841	
ENTE FEDERATIVO RESPONSÁVEL (EFR) *****		
SITUAÇÃO CADASTRAL ATIVA	DATA DA SITUAÇÃO CADASTRAL 23/12/2003	
MOTIVO DE SITUAÇÃO CADASTRAL		
SITUAÇÃO ESPECIAL *****	DATA DA SITUAÇÃO ESPECIAL *****	

Aprovado pela Instrução Normativa RFB nº 1.863, de 27 de dezembro de 2018.

Emitido no dia **17/05/2021** às **09:51:36** (data e hora de Brasília).

Página: **1/1**

CADASTRO NACIONAL DA PESSOA JURÍDICA - CNPJ

**MINISTÉRIO DA FAZENDA
RECEITA FEDERAL DO BRASIL**

CERTIDÃO DE BAIXA DE INSCRIÇÃO NO CNPJ

NÚMERO DO CNPJ
97.537.909/0001-15

DATA DA BAIXA
25/06/2019

DADOS DO CONTRIBUINTE

NOME EMPRESARIAL
ANDERSON CONCEICAO BENEDITO

ENDEREÇO

LOGRADOURO R DOM PEDRO I		NÚMERO 88
COMPLEMENTO APTO. 404	BAIRRO OU DISTRITO CENTRO	CEP 88.802-190
MUNICÍPIO CRICIUMA	UF SC	TELEFONE (48) 3045-7957

MOTIVO DE BAIXA

EXTINCAO P/ ENC LIQ VOLUNTARIA

Certifico a baixa da inscrição no CNPJ acima identificada, ressalvado aos órgãos convenientes o direito de cobrar quaisquer créditos tributários posteriormente apurados.

Emitida para os efeitos da Instrução Normativa RFB nº 1.863, de 27 de dezembro de 2018.

Emitida às 09:52:50, horário de Brasília, do dia 17/05/2021 via Internet

UNIDADE CADASTRADORA: 0920102 - CRICIUMA

- A baixa da inscrição não implica em atestado de inexistência de débitos tributários do contribuinte e não exime a responsabilidade tributária dos seus titulares, sócios e administradores de débitos porventura existentes.
- Para verificar a existência de débitos, efetue "Pesquisa de Situação Fiscal" do CNPJ, na página da Receita Federal do Brasil, pelo endereço: <http://www.receita.fazenda.gov.br>



REPÚBLICA FEDERATIVA DO BRASIL

CADASTRO NACIONAL DA PESSOA JURÍDICA

NÚMERO DE INSCRIÇÃO 19.113.355/0001-15 MATRIZ	COMPROVANTE DE INSCRIÇÃO E DE SITUAÇÃO CADASTRAL	DATA DE ABERTURA 22/10/2013
NOME EMPRESARIAL ANDERSON FERNANDES SERAFIM 03681668990		
TÍTULO DO ESTABELECIMENTO (NOME DE FANTASIA) AFS EVENTOS		PORTE ME
CÓDIGO E DESCRIÇÃO DA ATIVIDADE ECONÔMICA PRINCIPAL 90.01-9-06 - Atividades de sonorização e de iluminação		
CÓDIGO E DESCRIÇÃO DAS ATIVIDADES ECONÔMICAS SECUNDÁRIAS 47.53-9-00 - Comércio varejista especializado de eletrodomésticos e equipamentos de áudio e vídeo 82.30-0-01 - Serviços de organização de feiras, congressos, exposições e festas 59.12-0-99 - Atividades de pós-produção cinematográfica, de vídeos e de programas de televisão não especificadas anteriormente 47.54-7-03 - Comércio varejista de artigos de iluminação 47.56-3-00 - Comércio varejista especializado de instrumentos musicais e acessórios 77.39-0-03 - Aluguel de palcos, coberturas e outras estruturas de uso temporário, exceto andaimes		
CÓDIGO E DESCRIÇÃO DA NATUREZA JURÍDICA 213-5 - Empresário (Individual)		
LOGRADOURO R CRISPIM MIRA	NÚMERO 171	COMPLEMENTO APT 603
CEP 88.020-540	BAIRRO/DISTRITO CENTRO	MUNICÍPIO FLORIANOPOLIS
		UF SC
ENDEREÇO ELETRÔNICO anderson.edicao@gmail.com	TELEFONE (48) 9909-0078	
ENTE FEDERATIVO RESPONSÁVEL (EFR) *****		
SITUAÇÃO CADASTRAL ATIVA	DATA DA SITUAÇÃO CADASTRAL 22/10/2013	
MOTIVO DE SITUAÇÃO CADASTRAL		
SITUAÇÃO ESPECIAL *****	DATA DA SITUAÇÃO ESPECIAL *****	

Aprovado pela Instrução Normativa RFB nº 1.863, de 27 de dezembro de 2018.

Emitido no dia **17/05/2021** às **09:53:23** (data e hora de Brasília).

Página: **1/1**



REPÚBLICA FEDERATIVA DO BRASIL

CADASTRO NACIONAL DA PESSOA JURÍDICA

NÚMERO DE INSCRIÇÃO 80.647.035/0001-56 MATRIZ	COMPROVANTE DE INSCRIÇÃO E DE SITUAÇÃO CADASTRAL	DATA DE ABERTURA 04/04/1988
NOME EMPRESARIAL ANGULO PROPAGANDA LTDA		
TÍTULO DO ESTABELECIMENTO (NOME DE FANTASIA) *****	PORTE ME	
CÓDIGO E DESCRIÇÃO DA ATIVIDADE ECONÔMICA PRINCIPAL 73.11-4-00 - Agências de publicidade (Dispensada *)		
CÓDIGO E DESCRIÇÃO DAS ATIVIDADES ECONÔMICAS SECUNDÁRIAS Não informada		
CÓDIGO E DESCRIÇÃO DA NATUREZA JURÍDICA 206-2 - Sociedade Empresária Limitada		
LOGRADOURO R 23 DE MARCO	NÚMERO 42	COMPLEMENTO *****
CEP 88.085-440	BAIRRO/DISTRITO ITAGUACU	MUNICÍPIO FLORIANOPOLIS
		UF SC
ENDEREÇO ELETRÔNICO	TELEFONE	
ENTE FEDERATIVO RESPONSÁVEL (EFR) *****		
SITUAÇÃO CADASTRAL ATIVA	DATA DA SITUAÇÃO CADASTRAL 03/11/2005	
MOTIVO DE SITUAÇÃO CADASTRAL		
SITUAÇÃO ESPECIAL *****	DATA DA SITUAÇÃO ESPECIAL *****	

(*) A dispensa de alvarás e licenças é direito do empreendedor que atende aos requisitos constantes na Resolução CGSIM nº 51, de 11 de junho de 2019, ou da legislação própria encaminhada ao CGSIM pelos entes federativos, não tendo a Receita Federal qualquer responsabilidade quanto às atividades dispensadas.

Aprovado pela Instrução Normativa RFB nº 1.863, de 27 de dezembro de 2018.

Emitido no dia **17/05/2021** às **09:55:01** (data e hora de Brasília).

Página: **1/1**



REPÚBLICA FEDERATIVA DO BRASIL

CADASTRO NACIONAL DA PESSOA JURÍDICA

NÚMERO DE INSCRIÇÃO 07.719.204/0001-26 MATRIZ	COMPROVANTE DE INSCRIÇÃO E DE SITUAÇÃO CADASTRAL	DATA DE ABERTURA 10/10/2005
NOME EMPRESARIAL ARF SPORTS ESTRUTURA AUDIO VISUAL ESPORTIVA LTDA		
TÍTULO DO ESTABELECIMENTO (NOME DE FANTASIA) *****	PORTE ME	
CÓDIGO E DESCRIÇÃO DA ATIVIDADE ECONÔMICA PRINCIPAL 59.11-1-02 - Produção de filmes para publicidade		
CÓDIGO E DESCRIÇÃO DAS ATIVIDADES ECONÔMICAS SECUNDÁRIAS 74.20-0-04 - Filmagem de festas e eventos		
CÓDIGO E DESCRIÇÃO DA NATUREZA JURÍDICA 206-2 - Sociedade Empresária Limitada		
LOGRADOURO R NUTO SANTANA	NÚMERO 42	COMPLEMENTO ANDAR 2 SALA 05
CEP 02.970-000	BAIRRO/DISTRITO JARDIM SAO JOSE	MUNICÍPIO SAO PAULO
		UF SP
ENDEREÇO ELETRÔNICO rl.contabil@terra.com.br	TELEFONE (11) 3978-6364	
ENTE FEDERATIVO RESPONSÁVEL (EFR) *****		
SITUAÇÃO CADASTRAL ATIVA	DATA DA SITUAÇÃO CADASTRAL 10/10/2005	
MOTIVO DE SITUAÇÃO CADASTRAL		
SITUAÇÃO ESPECIAL *****	DATA DA SITUAÇÃO ESPECIAL *****	

Aprovado pela Instrução Normativa RFB nº 1.863, de 27 de dezembro de 2018.

Emitido no dia **17/05/2021** às **09:56:36** (data e hora de Brasília).

Página: 1/1



REPÚBLICA FEDERATIVA DO BRASIL

CADASTRO NACIONAL DA PESSOA JURÍDICA

NÚMERO DE INSCRIÇÃO 03.314.111/0001-60 MATRIZ	COMPROVANTE DE INSCRIÇÃO E DE SITUAÇÃO CADASTRAL	DATA DE ABERTURA 27/07/1999
NOME EMPRESARIAL ARGASENS INDUSTRIA E COMERCIO DE ARGAMASSA PARA CONSTRUCAO EIRELI		
TÍTULO DO ESTABELECIMENTO (NOME DE FANTASIA) ARGASENS	PORTE EPP	
CÓDIGO E DESCRIÇÃO DA ATIVIDADE ECONÔMICA PRINCIPAL 23.30-3-05 - Preparação de massa de concreto e argamassa para construção		
CÓDIGO E DESCRIÇÃO DAS ATIVIDADES ECONÔMICAS SECUNDÁRIAS 08.10-0-06 - Extração de areia, cascalho ou pedregulho e beneficiamento associado 36.00-6-02 - Distribuição de água por caminhões 47.44-0-99 - Comércio varejista de materiais de construção em geral 49.30-2-01 - Transporte rodoviário de carga, exceto produtos perigosos e mudanças, municipal 49.30-2-02 - Transporte rodoviário de carga, exceto produtos perigosos e mudanças, intermunicipal, interestadual e internacional		
CÓDIGO E DESCRIÇÃO DA NATUREZA JURÍDICA 230-5 - Empresa Individual de Responsabilidade Limitada (de Natureza Empresári		
LOGRADOURO R POSSIDIO SILVA DO VALE	NÚMERO S/N	COMPLEMENTO *****
CEP 88.104-750	BAIRRO/DISTRITO AREA INDUSTRIAL	MUNICÍPIO SAO JOSE
		UF SC
ENDEREÇO ELETRÔNICO	TELEFONE	
ENTE FEDERATIVO RESPONSÁVEL (EFR) *****		
SITUAÇÃO CADASTRAL ATIVA	DATA DA SITUAÇÃO CADASTRAL 03/11/2005	
MOTIVO DE SITUAÇÃO CADASTRAL		
SITUAÇÃO ESPECIAL *****	DATA DA SITUAÇÃO ESPECIAL *****	

Aprovado pela Instrução Normativa RFB nº 1.863, de 27 de dezembro de 2018.

Emitido no dia **17/05/2021** às **09:57:05** (data e hora de Brasília).

Página: **1/1**



REPÚBLICA FEDERATIVA DO BRASIL

CADASTRO NACIONAL DA PESSOA JURÍDICA

NÚMERO DE INSCRIÇÃO 04.032.971/0001-74 MATRIZ	COMPROVANTE DE INSCRIÇÃO E DE SITUAÇÃO CADASTRAL	DATA DE ABERTURA 11/09/2000
NOME EMPRESARIAL ASSESSORIAL - ASSESSORIA ADMINISTRATIVA LTDA		
TÍTULO DO ESTABELECIMENTO (NOME DE FANTASIA) *****	PORTE ME	
CÓDIGO E DESCRIÇÃO DA ATIVIDADE ECONÔMICA PRINCIPAL 74.90-1-05 - Agenciamento de profissionais para atividades esportivas, culturais e artísticas (Dispensada *)		
CÓDIGO E DESCRIÇÃO DAS ATIVIDADES ECONÔMICAS SECUNDÁRIAS 70.20-4-00 - Atividades de consultoria em gestão empresarial, exceto consultoria técnica específica (Dispensada *) 85.50-3-02 - Atividades de apoio à educação, exceto caixas escolares 93.19-1-01 - Produção e promoção de eventos esportivos (Dispensada *)		
CÓDIGO E DESCRIÇÃO DA NATUREZA JURÍDICA 206-2 - Sociedade Empresária Limitada		
LOGRADOURO R ZILDENIA	NÚMERO 1166	COMPLEMENTO SALA 02
CEP 61.760-000	BAIRRO/DISTRITO COITE	MUNICÍPIO EUSEBIO
UF CE	TELEFONE (85) 9174-4603/ (85) 3051-5347	
ENDEREÇO ELETRÔNICO IN8673@GMAIL.COM	ENTRE FEDERATIVO RESPONSÁVEL (EFR) *****	
SITUAÇÃO CADASTRAL ATIVA	DATA DA SITUAÇÃO CADASTRAL 03/11/2005	
MOTIVO DE SITUAÇÃO CADASTRAL		
SITUAÇÃO ESPECIAL *****	DATA DA SITUAÇÃO ESPECIAL *****	

(*) A dispensa de alvarás e licenças é direito do empreendedor que atende aos requisitos constantes na Resolução CGSIM nº 51, de 11 de junho de 2019, ou da legislação própria encaminhada ao CGSIM pelos entes federativos, não tendo a Receita Federal qualquer responsabilidade quanto às atividades dispensadas.

Aprovado pela Instrução Normativa RFB nº 1.863, de 27 de dezembro de 2018.

Emitido no dia **17/05/2021** às **09:58:30** (data e hora de Brasília).

Página: 1/1



REPÚBLICA FEDERATIVA DO BRASIL

CADASTRO NACIONAL DA PESSOA JURÍDICA

NÚMERO DE INSCRIÇÃO 31.933.113/0001-73 MATRIZ	COMPROVANTE DE INSCRIÇÃO E DE SITUAÇÃO CADASTRAL	DATA DE ABERTURA 05/11/2018
NOME EMPRESARIAL B G CRESPO PRODUÇÕES LOGÍSTICAS EIRELI		
TÍTULO DO ESTABELECIMENTO (NOME DE FANTASIA) B C PRODUÇÕES LOGÍSTICAS	PORTE ME	
CÓDIGO E DESCRIÇÃO DA ATIVIDADE ECONÔMICA PRINCIPAL 93.19-1-01 - Produção e promoção de eventos esportivos		
CÓDIGO E DESCRIÇÃO DAS ATIVIDADES ECONÔMICAS SECUNDÁRIAS 49.23-0-02 - Serviço de transporte de passageiros - locação de automóveis com motorista 49.29-9-02 - Transporte rodoviário coletivo de passageiros, sob regime de fretamento, intermunicipal, interestadual e internacional 49.29-9-99 - Outros transportes rodoviários de passageiros não especificados anteriormente 49.30-2-01 - Transporte rodoviário de carga, exceto produtos perigosos e mudanças, municipal 49.30-2-02 - Transporte rodoviário de carga, exceto produtos perigosos e mudanças, intermunicipal, interestadual e internacional 53.20-2-01 - Serviços de malote não realizados pelo Correio Nacional 53.20-2-02 - Serviços de entrega rápida 73.19-0-99 - Outras atividades de publicidade não especificadas anteriormente 77.11-0-00 - Locação de automóveis sem condutor 77.29-2-02 - Aluguel de móveis, utensílios e aparelhos de uso doméstico e pessoal; instrumentos musicais 79.11-2-00 - Agências de viagens 82.30-0-01 - Serviços de organização de feiras, congressos, exposições e festas		
CÓDIGO E DESCRIÇÃO DA NATUREZA JURÍDICA 230-5 - Empresa Individual de Responsabilidade Limitada (de Natureza Empresária)		
LOGRADOURO R DOS ARAUJOS	NÚMERO 00057	COMPLEMENTO CAS 1
CEP 20.521-000	BAIRRO/DISTRITO TIJUCA	MUNICÍPIO RIO DE JANEIRO
UF RJ	ENDEREÇO ELETRÔNICO BRUNO.G.CRESPO@GMAIL.COM	TELEFONE (21) 8340-9900
ENTE FEDERATIVO RESPONSÁVEL (EFR) *****		
SITUAÇÃO CADASTRAL ATIVA	DATA DA SITUAÇÃO CADASTRAL 05/11/2018	
MOTIVO DE SITUAÇÃO CADASTRAL		
SITUAÇÃO ESPECIAL *****	DATA DA SITUAÇÃO ESPECIAL *****	

Aprovado pela Instrução Normativa RFB nº 1.863, de 27 de dezembro de 2018.

Emitido no dia **17/05/2021** às **10:03:57** (data e hora de Brasília).

Página: **1/1**



REPÚBLICA FEDERATIVA DO BRASIL

CADASTRO NACIONAL DA PESSOA JURÍDICA

NÚMERO DE INSCRIÇÃO 05.304.446/0001-23 MATRIZ	COMPROVANTE DE INSCRIÇÃO E DE SITUAÇÃO CADASTRAL	DATA DE ABERTURA 17/09/2002
NOME EMPRESARIAL BEFORE SOLUCOES EMPRESARIAIS LTDA		
TÍTULO DO ESTABELECIMENTO (NOME DE FANTASIA) *****	PORTE EPP	
CÓDIGO E DESCRIÇÃO DA ATIVIDADE ECONÔMICA PRINCIPAL 70.20-4-00 - Atividades de consultoria em gestão empresarial, exceto consultoria técnica específica		
CÓDIGO E DESCRIÇÃO DAS ATIVIDADES ECONÔMICAS SECUNDÁRIAS 49.30-2-01 - Transporte rodoviário de carga, exceto produtos perigosos e mudanças, municipal. 53.20-2-02 - Serviços de entrega rápida 73.19-0-03 - Marketing direto		
CÓDIGO E DESCRIÇÃO DA NATUREZA JURÍDICA 206-2 - Sociedade Empresária Limitada		
LOGRADOURO AV SERRA BRANCA	NÚMERO 318	COMPLEMENTO SALA 04
CEP 07.224-050	BAIRRO/DISTRITO CIDADE INDUSTRIAL SATELITE DE SAO PAULO	MUNICÍPIO GUARULHOS
		UF SP
ENDEREÇO ELETRÔNICO M2CONTABILIDADE@TERRA.COM.BR	TELEFONE (11) 2408-7051	
ENTE FEDERATIVO RESPONSÁVEL (EFR) *****		
SITUAÇÃO CADASTRAL ATIVA	DATA DA SITUAÇÃO CADASTRAL 17/09/2002	
MOTIVO DE SITUAÇÃO CADASTRAL		
SITUAÇÃO ESPECIAL *****	DATA DA SITUAÇÃO ESPECIAL *****	

Aprovado pela Instrução Normativa RFB nº 1.863, de 27 de dezembro de 2018.

Emitido no dia **17/05/2021** às **10:15:33** (data e hora de Brasília).

Página: **1/1**



REPÚBLICA FEDERATIVA DO BRASIL

CADASTRO NACIONAL DA PESSOA JURÍDICA

NÚMERO DE INSCRIÇÃO 08.986.298/0001-62 MATRIZ	COMPROVANTE DE INSCRIÇÃO E DE SITUAÇÃO CADASTRAL	DATA DE ABERTURA 25/07/2007
NOME EMPRESARIAL BRAPIX INDUSTRIA E COMERCIO DE ETIQUETAS LTDA		
TÍTULO DO ESTABELECIMENTO (NOME DE FANTASIA) *****	PORTE EPP	
CÓDIGO E DESCRIÇÃO DA ATIVIDADE ECONÔMICA PRINCIPAL 17.41-9-02 - Fabricação de produtos de papel, cartolina, papel cartão e papelão ondulado para uso comercial e de escritório, exceto formulário contínuo		
CÓDIGO E DESCRIÇÃO DAS ATIVIDADES ECONÔMICAS SECUNDÁRIAS 46.47-8-01 - Comércio atacadista de artigos de escritório e de papelaria 47.81-4-00 - Comércio varejista de artigos do vestuário e acessórios		
CÓDIGO E DESCRIÇÃO DA NATUREZA JURÍDICA 206-2 - Sociedade Empresária Limitada		
LOGRADOURO R MARIA LARSEN	NÚMERO 88	COMPLEMENTO *****
CEP 89.065-170	BAIRRO/DISTRITO SALTO DO NORTE	MUNICÍPIO BLUMENAU
UF SC	ENDEREÇO ELETRÔNICO patrickboehme@gmail.com	
TELEFONE (47) 3339-1816		ENTE FEDERATIVO RESPONSÁVEL (EFR) *****
SITUAÇÃO CADASTRAL ATIVA	DATA DA SITUAÇÃO CADASTRAL 25/07/2007	
MOTIVO DE SITUAÇÃO CADASTRAL		
SITUAÇÃO ESPECIAL *****	DATA DA SITUAÇÃO ESPECIAL *****	

Aprovado pela Instrução Normativa RFB nº 1.863, de 27 de dezembro de 2018.

Emitido no dia **17/05/2021** às **10:18:11** (data e hora de Brasília).

Página: **1/1**



REPÚBLICA FEDERATIVA DO BRASIL

CADASTRO NACIONAL DA PESSOA JURÍDICA

NÚMERO DE INSCRIÇÃO 09.051.127/0001-04 MATRIZ	COMPROVANTE DE INSCRIÇÃO E DE SITUAÇÃO CADASTRAL	DATA DE ABERTURA 12/09/2007
NOME EMPRESARIAL CANDIDO SANTOS NETO CONSULTORIA EIRELI		
TÍTULO DO ESTABELECIMENTO (NOME DE FANTASIA) *****	PORTE EPP	
CÓDIGO E DESCRIÇÃO DA ATIVIDADE ECONÔMICA PRINCIPAL 70.20-4-00 - Atividades de consultoria em gestão empresarial, exceto consultoria técnica específica		
CÓDIGO E DESCRIÇÃO DAS ATIVIDADES ECONÔMICAS SECUNDÁRIAS 74.90-1-99 - Outras atividades profissionais, científicas e técnicas não especificadas anteriormente 74.90-1-05 - Agenciamento de profissionais para atividades esportivas, culturais e artísticas		
CÓDIGO E DESCRIÇÃO DA NATUREZA JURÍDICA 230-5 - Empresa Individual de Responsabilidade Limitada (de Natureza Empresári		
LOGRADOURO R VIENA (COND RES JD TRIPOLI)	NÚMERO 46	COMPLEMENTO *****
CEP 13.478-887	BAIRRO/DISTRITO JARDIM TRIPOLI	MUNICÍPIO AMERICANA
UF SP	ENDEREÇO ELETRÔNICO BELAVISTAFISCAL1@TERRA.COM.BR	
TELEFONE (19) 3405-2253		
ENTE FEDERATIVO RESPONSÁVEL (EFR) *****		
SITUAÇÃO CADASTRAL ATIVA	DATA DA SITUAÇÃO CADASTRAL 12/09/2007	
MOTIVO DE SITUAÇÃO CADASTRAL		
SITUAÇÃO ESPECIAL *****	DATA DA SITUAÇÃO ESPECIAL *****	

Aprovado pela Instrução Normativa RFB nº 1.863, de 27 de dezembro de 2018.

Emitido no dia **17/05/2021** às **10:19:08** (data e hora de Brasília).

Página: 1/1



REPÚBLICA FEDERATIVA DO BRASIL

CADASTRO NACIONAL DA PESSOA JURÍDICA

NÚMERO DE INSCRIÇÃO 29.098.263/0001-67 MATRIZ	COMPROVANTE DE INSCRIÇÃO E DE SITUAÇÃO CADASTRAL	DATA DE ABERTURA 19/11/2017
NOME EMPRESARIAL CAROLINE SCHYPULA 06750845983		
TÍTULO DO ESTABELECIMENTO (NOME DE FANTASIA) RESTAURANTE CAROL		PORTE ME
CÓDIGO E DESCRIÇÃO DA ATIVIDADE ECONÔMICA PRINCIPAL 56.11-2-01 - Restaurantes e similares		
CÓDIGO E DESCRIÇÃO DAS ATIVIDADES ECONÔMICAS SECUNDÁRIAS Não informada		
CÓDIGO E DESCRIÇÃO DA NATUREZA JURÍDICA 213-5 - Empresário (Individual)		
LOGRADOURO R FRANCISCO ANTONIO DA SILVA	NÚMERO 19540	COMPLEMENTO *****
CEP 88.122-010	BAIRRO/DISTRITO SERAO DO MARUIM	MUNICÍPIO SAO JOSE
UF SC	TELEFONE (48) 8439-4557	
ENDEREÇO ELETRÔNICO carol_schypul@hotmail.com		
ENTE FEDERATIVO RESPONSÁVEL (EFR) *****		
SITUAÇÃO CADASTRAL ATIVA	DATA DA SITUAÇÃO CADASTRAL 19/11/2017	
MOTIVO DE SITUAÇÃO CADASTRAL		
SITUAÇÃO ESPECIAL *****	DATA DA SITUAÇÃO ESPECIAL *****	

Aprovado pela Instrução Normativa RFB nº 1.863, de 27 de dezembro de 2018.

Emitido no dia **17/05/2021** às **10:19:38** (data e hora de Brasília).

Página: 1/1



REPÚBLICA FEDERATIVA DO BRASIL

CADASTRO NACIONAL DA PESSOA JURÍDICA

NÚMERO DE INSCRIÇÃO 09.814.588/0001-91 MATRIZ	COMPROVANTE DE INSCRIÇÃO E DE SITUAÇÃO CADASTRAL	DATA DE ABERTURA 08/07/2008
NOME EMPRESARIAL CENTRAL DO EPI COMERCIO DE EQUIPAMENTOS DE SEGURANCA EIRELI		
TÍTULO DO ESTABELECIMENTO (NOME DE FANTASIA) CENTRAL DO EPI	PORTE ME	
CÓDIGO E DESCRIÇÃO DA ATIVIDADE ECONÔMICA PRINCIPAL 46.42-7-02 - Comércio atacadista de roupas e acessórios para uso profissional e de segurança do trabalho		
CÓDIGO E DESCRIÇÃO DAS ATIVIDADES ECONÔMICAS SECUNDÁRIAS 47.89-0-99 - Comércio varejista de outros produtos não especificados anteriormente 47.44-0-99 - Comércio varejista de materiais de construção em geral 47.44-0-01 - Comércio varejista de ferragens e ferramentas 47.44-0-05 - Comércio varejista de materiais de construção não especificados anteriormente 46.69-9-99 - Comércio atacadista de outras máquinas e equipamentos não especificados anteriormente; partes e peças 46.49-4-08 - Comércio atacadista de produtos de higiene, limpeza e conservação domiciliar 47.44-0-02 - Comércio varejista de madeira e artefatos		
CÓDIGO E DESCRIÇÃO DA NATUREZA JURÍDICA 230-5 - Empresa Individual de Responsabilidade Limitada (de Natureza Empresári		
LOGRADOURO R BELARMINO JOSE DA SILVA	NÚMERO 45	COMPLEMENTO BLOCO: B; APT: 606;
CEP 88.111-390	BAIRRO/DISTRITO IPIRANGA	MUNICÍPIO SAO JOSE
		UF SC
ENDEREÇO ELETRÔNICO	TELEFONE (48) 3258-3258	
ENTE FEDERATIVO RESPONSÁVEL (EFR) *****		
SITUAÇÃO CADASTRAL ATIVA	DATA DA SITUAÇÃO CADASTRAL 08/07/2008	
MOTIVO DE SITUAÇÃO CADASTRAL		
SITUAÇÃO ESPECIAL *****	DATA DA SITUAÇÃO ESPECIAL *****	

Aprovado pela Instrução Normativa RFB nº 1.863, de 27 de dezembro de 2018.

Emitido no dia **17/05/2021** às **10:21:37** (data e hora de Brasília).

Página: 1/1



REPÚBLICA FEDERATIVA DO BRASIL

CADASTRO NACIONAL DA PESSOA JURÍDICA

NÚMERO DE INSCRIÇÃO 30.314.358/0001-50 MATRIZ	COMPROVANTE DE INSCRIÇÃO E DE SITUAÇÃO CADASTRAL	DATA DE ABERTURA 26/04/2018
NOME EMPRESARIAL CHRISTIAN S. MACHADO AGENCIAMENTOS		
TÍTULO DO ESTABELECIMENTO (NOME DE FANTASIA) *****	PORTE ME	
CÓDIGO E DESCRIÇÃO DA ATIVIDADE ECONÔMICA PRINCIPAL 74.90-1-05 - Agenciamento de profissionais para atividades esportivas, culturais e artísticas		
CÓDIGO E DESCRIÇÃO DAS ATIVIDADES ECONÔMICAS SECUNDÁRIAS 74.90-1-04 - Atividades de intermediação e agenciamento de serviços e negócios em geral, exceto imobiliários 93.19-1-99 - Outras atividades esportivas não especificadas anteriormente		
CÓDIGO E DESCRIÇÃO DA NATUREZA JURÍDICA 213-5 - Empresário (Individual)		
LOGRADOURO R CONCEICAO CARVALHO	NÚMERO 394	COMPLEMENTO *****
CEP 36.302-840	BAIRRO/DISTRITO RESIDENCIAL JARDIM AEROPORTO	MUNICÍPIO SAO JOAO DEL REI
UF MG		
ENDEREÇO ELETRÔNICO JKCONTABILIDADE@MGCONNECTA.COM.BR	TELEFONE (32) 3373-2340	
ENTE FEDERATIVO RESPONSÁVEL (EFR) *****		
SITUAÇÃO CADASTRAL ATIVA	DATA DA SITUAÇÃO CADASTRAL 26/04/2018	
MOTIVO DE SITUAÇÃO CADASTRAL		
SITUAÇÃO ESPECIAL *****	DATA DA SITUAÇÃO ESPECIAL *****	

Aprovado pela Instrução Normativa RFB nº 1.863, de 27 de dezembro de 2018.

Emitido no dia **17/05/2021** às **10:26:23** (data e hora de Brasília).

Página: **1/1**

CADASTRO NACIONAL DA PESSOA JURÍDICA - CNPJ

**MINISTÉRIO DA FAZENDA
RECEITA FEDERAL DO BRASIL**

CERTIDÃO DE BAIXA DE INSCRIÇÃO NO CNPJ

NÚMERO DO CNPJ
02.503.428/0001-82

DATA DA BAIXA
15/04/2021

DADOS DO CONTRIBUINTE

NOME EMPRESARIAL
CMC COMERCIO E SERVICOS DE PURIFICADORES E SAUNAS LTDA

ENDEREÇO

LOGRADOURO R CRISPIM MIRA		NÚMERO 378
COMPLEMENTO *****	BAIRRO OU DISTRITO CENTRO	CEP 88.020-540
MUNICÍPIO FLORIANOPOLIS	UF SC	TELEFONE (48) 3952-9900/ (48) 9981-0583

MOTIVO DE BAIXA

EXTINCAO P/ ENC LIQ VOLUNTARIA

Certifico a baixa da inscrição no CNPJ acima identificada, ressalvado aos órgãos convenientes o direito de cobrar quaisquer créditos tributários posteriormente apurados.

Emitida para os efeitos da Instrução Normativa RFB nº 1.863, de 27 de dezembro de 2018.

Emitida às 10:31:43, horário de Brasília, do dia 17/05/2021 via Internet

UNIDADE CADASTRADORA: 0920100 - FLORIANOPOLIS

- A baixa da inscrição não implica em atestado de inexistência de débitos tributários do contribuinte e não exime a responsabilidade tributária dos seus titulares, sócios e administradores de débitos porventura existentes.
- Para verificar a existência de débitos, efetue "Pesquisa de Situação Fiscal" do CNPJ, na página da Receita Federal do Brasil, pelo endereço: <http://www.receita.fazenda.gov.br>



REPÚBLICA FEDERATIVA DO BRASIL

CADASTRO NACIONAL DA PESSOA JURÍDICA

NÚMERO DE INSCRIÇÃO 00.204.970/0001-09 MATRIZ	COMPROVANTE DE INSCRIÇÃO E DE SITUAÇÃO CADASTRAL	DATA DE ABERTURA 23/09/1994
NOME EMPRESARIAL COMERCIAL ROPAGI LTDA		
TÍTULO DO ESTABELECIMENTO (NOME DE FANTASIA) COMERCIAL ROPAGI	PORTE ME	
CÓDIGO E DESCRIÇÃO DA ATIVIDADE ECONÔMICA PRINCIPAL 47.63-6-02 - Comércio varejista de artigos esportivos		
CÓDIGO E DESCRIÇÃO DAS ATIVIDADES ECONÔMICAS SECUNDÁRIAS 45.30-7-05 - Comércio a varejo de pneumáticos e câmaras-de-ar 47.55-5-02 - Comercio varejista de artigos de armarinho 47.63-6-04 - Comércio varejista de artigos de caça, pesca e camping 47.55-5-03 - Comercio varejista de artigos de cama, mesa e banho 47.54-7-02 - Comércio varejista de artigos de colchoaria 47.54-7-03 - Comércio varejista de artigos de iluminação 47.61-0-03 - Comércio varejista de artigos de papelaria 47.83-1-02 - Comércio varejista de artigos de relojoaria 47.59-8-01 - Comércio varejista de artigos de tapeçaria, cortinas e persianas 47.82-2-02 - Comércio varejista de artigos de viagem 47.81-4-00 - Comércio varejista de artigos do vestuário e acessórios 47.89-0-08 - Comércio varejista de artigos fotográficos e para filmagem 47.73-3-00 - Comércio varejista de artigos médicos e ortopédicos 47.63-6-03 - Comércio varejista de bicicletas e triciclos; peças e acessórios 47.63-6-01 - Comércio varejista de brinquedos e artigos recreativos 47.44-0-04 - Comércio varejista de cal, areia, pedra britada, tijolos e telhas 47.82-2-01 - Comércio varejista de calçados 47.72-5-00 - Comércio varejista de cosméticos, produtos de perfumaria e de higiene pessoal 47.62-8-00 - Comércio varejista de discos, CDs, DVDs e fitas 47.89-0-07 - Comércio varejista de equipamentos para escritório		
CÓDIGO E DESCRIÇÃO DA NATUREZA JURÍDICA 206-2 - Sociedade Empresária Limitada		
LOGRADOURO R GENERAL OSORIO	NÚMERO 1820	COMPLEMENTO SUBSL SUBSOLO
CEP 89.041-002	BAIRRO/DISTRITO VELHA	MUNICÍPIO BLUMENAU
		UF SC
ENDEREÇO ELETRÔNICO	TELEFONE (47) 3328-1065	
ENTE FEDERATIVO RESPONSÁVEL (EFR) *****		
SITUAÇÃO CADASTRAL ATIVA	DATA DA SITUAÇÃO CADASTRAL 03/11/2005	
MOTIVO DE SITUAÇÃO CADASTRAL		
SITUAÇÃO ESPECIAL *****	DATA DA SITUAÇÃO ESPECIAL *****	

Aprovado pela Instrução Normativa RFB nº 1.863, de 27 de dezembro de 2018.

Emitido no dia **17/05/2021** às **10:33:34** (data e hora de Brasília).

Página: **1/2**



REPÚBLICA FEDERATIVA DO BRASIL

CADASTRO NACIONAL DA PESSOA JURÍDICA

NÚMERO DE INSCRIÇÃO 00.204.970/0001-09 MATRIZ	COMPROVANTE DE INSCRIÇÃO E DE SITUAÇÃO CADASTRAL	DATA DE ABERTURA 23/09/1994
--	---	---------------------------------------

NOME EMPRESARIAL COMERCIAL ROPAGI LTDA
--

<p>CÓDIGO E DESCRIÇÃO DAS ATIVIDADES ECONÔMICAS SECUNDÁRIAS</p> <p>47.44-0-01 - Comércio varejista de ferragens e ferramentas</p> <p>47.61-0-01 - Comércio varejista de livros</p> <p>47.44-0-02 - Comércio varejista de madeira e artefatos</p> <p>47.44-0-99 - Comércio varejista de materiais de construção em geral</p> <p>47.44-0-05 - Comércio varejista de materiais de construção não especificados anteriormente</p> <p>47.44-0-03 - Comércio varejista de materiais hidráulicos</p> <p>47.42-3-00 - Comércio varejista de material elétrico</p> <p>47.54-7-01 - Comércio varejista de móveis</p> <p>47.59-8-99 - Comércio varejista de outros artigos de uso pessoal e doméstico não especificados anteriormente</p> <p>47.89-0-99 - Comércio varejista de outros produtos não especificados anteriormente</p> <p>47.89-0-05 - Comércio varejista de produtos saneantes domissanitários</p> <p>47.89-0-01 - Comércio varejista de suvenires, bijuterias e artesanatos</p> <p>47.55-5-01 - Comércio varejista de tecidos</p> <p>47.41-5-00 - Comércio varejista de tintas e materiais para pintura</p> <p>47.43-1-00 - Comércio varejista de vidros</p> <p>47.53-9-00 - Comércio varejista especializado de eletrodomésticos e equipamentos de áudio e vídeo</p> <p>47.52-1-00 - Comércio varejista especializado de equipamentos de telefonia e comunicação</p> <p>47.51-2-01 - Comércio varejista especializado de equipamentos e suprimentos de informática</p> <p>47.56-3-00 - Comércio varejista especializado de instrumentos musicais e acessórios</p> <p>47.57-1-00 - Comércio varejista especializado de peças e acessórios para aparelhos eletroeletrônicos para uso doméstico, exceto informática e comunicação</p>

<p>CÓDIGO E DESCRIÇÃO DA NATUREZA JURÍDICA</p> <p>206-2 - Sociedade Empresária Limitada</p>
--

LOGRADOURO R GENERAL OSORIO	NÚMERO 1820	COMPLEMENTO SUBSL SUBSOLO
---------------------------------------	-----------------------	-------------------------------------

CEP 89.041-002	BAIRRO/DISTRITO VELHA	MUNICÍPIO BLUMENAU	UF SC
--------------------------	---------------------------------	------------------------------	-----------------

ENDEREÇO ELETRÔNICO	TELEFONE (47) 3328-1065
---------------------	-----------------------------------

ENTE FEDERATIVO RESPONSÁVEL (EFR) *****
--

SITUAÇÃO CADASTRAL ATIVA	DATA DA SITUAÇÃO CADASTRAL 03/11/2005
------------------------------------	---

MOTIVO DE SITUAÇÃO CADASTRAL

SITUAÇÃO ESPECIAL *****	DATA DA SITUAÇÃO ESPECIAL *****
----------------------------	------------------------------------

Aprovado pela Instrução Normativa RFB nº 1.863, de 27 de dezembro de 2018.

Emitido no dia **17/05/2021** às **10:33:34** (data e hora de Brasília).

Página: **2/2**



REPÚBLICA FEDERATIVA DO BRASIL

CADASTRO NACIONAL DA PESSOA JURÍDICA

NÚMERO DE INSCRIÇÃO 74.079.799/0001-90 MATRIZ	COMPROVANTE DE INSCRIÇÃO E DE SITUAÇÃO CADASTRAL	DATA DE ABERTURA 20/01/1994
NOME EMPRESARIAL COMERCIO DE MADEIRAS FLOR DO SOL LTDA		
TÍTULO DO ESTABELECIMENTO (NOME DE FANTASIA) *****	PORTE EPP	
CÓDIGO E DESCRIÇÃO DA ATIVIDADE ECONÔMICA PRINCIPAL 47.44-0-02 - Comércio varejista de madeira e artefatos		
CÓDIGO E DESCRIÇÃO DAS ATIVIDADES ECONÔMICAS SECUNDÁRIAS 49.30-2-02 - Transporte rodoviário de carga, exceto produtos perigosos e mudanças, intermunicipal, interestadual e internacional		
CÓDIGO E DESCRIÇÃO DA NATUREZA JURÍDICA 206-2 - Sociedade Empresária Limitada		
LOGRADOURO AV BOM JESUS DE NAZARE	NÚMERO 205	COMPLEMENTO *****
CEP 88.135-100	BAIRRO/DISTRITO ARIRIU	MUNICÍPIO PALHOCA
		UF SC
ENDEREÇO ELETRÔNICO	TELEFONE (48) 2590-232	
ENTE FEDERATIVO RESPONSÁVEL (EFR) *****		
SITUAÇÃO CADASTRAL ATIVA	DATA DA SITUAÇÃO CADASTRAL 23/12/2000	
MOTIVO DE SITUAÇÃO CADASTRAL		
SITUAÇÃO ESPECIAL *****	DATA DA SITUAÇÃO ESPECIAL *****	

Aprovado pela Instrução Normativa RFB nº 1.863, de 27 de dezembro de 2018.

Emitido no dia **17/05/2021** às **10:36:47** (data e hora de Brasília).

Página: **1/1**



REPÚBLICA FEDERATIVA DO BRASIL

CADASTRO NACIONAL DA PESSOA JURÍDICA

NÚMERO DE INSCRIÇÃO 05.339.559/0001-64 MATRIZ	COMPROVANTE DE INSCRIÇÃO E DE SITUAÇÃO CADASTRAL	DATA DE ABERTURA 03/09/2002
NOME EMPRESARIAL CONSPORT GROUP DO BRASIL LTDA		
TÍTULO DO ESTABELECIMENTO (NOME DE FANTASIA) *****	PORTE EPP	
CÓDIGO E DESCRIÇÃO DA ATIVIDADE ECONÔMICA PRINCIPAL 70.20-4-00 - Atividades de consultoria em gestão empresarial, exceto consultoria técnica específica		
CÓDIGO E DESCRIÇÃO DAS ATIVIDADES ECONÔMICAS SECUNDÁRIAS 85.50-3-01 - Administração de caixas escolares 85.50-3-02 - Atividades de apoio à educação, exceto caixas escolares		
CÓDIGO E DESCRIÇÃO DA NATUREZA JURÍDICA 206-2 - Sociedade Empresária Limitada		
LOGRADOURO R TUPI	NÚMERO 549	COMPLEMENTO ANDAR 2
CEP 01.233-001	BAIRRO/DISTRITO SANTA CECILIA	MUNICÍPIO SAO PAULO
	UF SP	
ENDEREÇO ELETRÔNICO	TELEFONE (11) 3257-1499	
ENTE FEDERATIVO RESPONSÁVEL (EFR) *****		
SITUAÇÃO CADASTRAL ATIVA	DATA DA SITUAÇÃO CADASTRAL 03/11/2005	
MOTIVO DE SITUAÇÃO CADASTRAL		
SITUAÇÃO ESPECIAL *****	DATA DA SITUAÇÃO ESPECIAL *****	

Aprovado pela Instrução Normativa RFB nº 1.863, de 27 de dezembro de 2018.

Emitido no dia **17/05/2021** às **10:40:01** (data e hora de Brasília).

Página: **1/1**



REPÚBLICA FEDERATIVA DO BRASIL

CADASTRO NACIONAL DA PESSOA JURÍDICA

NÚMERO DE INSCRIÇÃO 10.578.802/0001-37 MATRIZ	COMPROVANTE DE INSCRIÇÃO E DE SITUAÇÃO CADASTRAL	DATA DE ABERTURA 16/01/2009
NOME EMPRESARIAL CONSPROJECT CONSULTORIA, TECNOLOGIA E SERVICOS LTDA		
TÍTULO DO ESTABELECIMENTO (NOME DE FANTASIA) CONSPROJECT	PORTE ME	
CÓDIGO E DESCRIÇÃO DA ATIVIDADE ECONÔMICA PRINCIPAL 82.11-3-00 - Serviços combinados de escritório e apoio administrativo		
CÓDIGO E DESCRIÇÃO DAS ATIVIDADES ECONÔMICAS SECUNDÁRIAS 82.30-0-01 - Serviços de organização de feiras, congressos, exposições e festas 82.91-1-00 - Atividades de cobranças e informações cadastrais 85.99-6-04 - Treinamento em desenvolvimento profissional e gerencial 70.20-4-00 - Atividades de consultoria em gestão empresarial, exceto consultoria técnica específica 62.01-5-01 - Desenvolvimento de programas de computador sob encomenda 62.01-5-02 - Web design 62.02-3-00 - Desenvolvimento e licenciamento de programas de computador customizáveis 62.03-1-00 - Desenvolvimento e licenciamento de programas de computador não-customizáveis 62.04-0-00 - Consultoria em tecnologia da informação 62.09-1-00 - Suporte técnico, manutenção e outros serviços em tecnologia da informação 73.11-4-00 - Agências de publicidade 73.12-2-00 - Agenciamento de espaços para publicidade, exceto em veículos de comunicação 73.19-0-01 - Criação de estandes para feiras e exposições 73.19-0-02 - Promoção de vendas 73.19-0-03 - Marketing direto 73.19-0-04 - Consultoria em publicidade 73.19-0-99 - Outras atividades de publicidade não especificadas anteriormente		
CÓDIGO E DESCRIÇÃO DA NATUREZA JURÍDICA 206-2 - Sociedade Empresária Limitada		
LOGRADOURO R JOSE BOITEUX	NÚMERO 114	COMPLEMENTO SALA 106
CEP 88.020-560	BAIRRO/DISTRITO CENTRO	MUNICÍPIO FLORIANOPOLIS
		UF SC
ENDEREÇO ELETRÔNICO	TELEFONE (48) 3223-4894	
ENTE FEDERATIVO RESPONSÁVEL (EFR) *****		
SITUAÇÃO CADASTRAL ATIVA	DATA DA SITUAÇÃO CADASTRAL 16/01/2009	
MOTIVO DE SITUAÇÃO CADASTRAL		
SITUAÇÃO ESPECIAL *****	DATA DA SITUAÇÃO ESPECIAL *****	

Aprovado pela Instrução Normativa RFB nº 1.863, de 27 de dezembro de 2018.

Emitido no dia **17/05/2021** às **10:43:52** (data e hora de Brasília).

Página: **1/1**



REPÚBLICA FEDERATIVA DO BRASIL

CADASTRO NACIONAL DA PESSOA JURÍDICA

NÚMERO DE INSCRIÇÃO 05.231.407/0001-43 MATRIZ	COMPROVANTE DE INSCRIÇÃO E DE SITUAÇÃO CADASTRAL	DATA DE ABERTURA 02/04/2002
NOME EMPRESARIAL CVC EQUIPAMENTOS MEDICOS EIRELI		
TÍTULO DO ESTABELECIMENTO (NOME DE FANTASIA) *****		PORTE EPP
CÓDIGO E DESCRIÇÃO DA ATIVIDADE ECONÔMICA PRINCIPAL 46.93-1-00 - Comércio atacadista de mercadorias em geral, sem predominância de alimentos ou de insumos agropecuários		
CÓDIGO E DESCRIÇÃO DAS ATIVIDADES ECONÔMICAS SECUNDÁRIAS 46.45-1-02 - Comércio atacadista de próteses e artigos de ortopedia 95.21-5-00 - Reparação e manutenção de equipamentos eletroeletrônicos de uso pessoal e doméstico		
CÓDIGO E DESCRIÇÃO DA NATUREZA JURÍDICA 230-5 - Empresa Individual de Responsabilidade Limitada (de Natureza Empresári		
LOGRADOURO AV AMERICO DE CARVALHO	NÚMERO 406	COMPLEMENTO *****
CEP 18.045-000	BAIRRO/DISTRITO JARDIM EUROPA	MUNICÍPIO SOROCABA
UF SP	ENDEREÇO ELETRÔNICO SONIA@ORTECA.COM.BR	
TELEFONE (15) 3229-5566/ (15) 3229-5567		
ENTE FEDERATIVO RESPONSÁVEL (EFR) *****		
SITUAÇÃO CADASTRAL ATIVA	DATA DA SITUAÇÃO CADASTRAL 03/11/2005	
MOTIVO DE SITUAÇÃO CADASTRAL		
SITUAÇÃO ESPECIAL *****	DATA DA SITUAÇÃO ESPECIAL *****	

Aprovado pela Instrução Normativa RFB nº 1.863, de 27 de dezembro de 2018.

Emitido no dia **17/05/2021** às **10:47:54** (data e hora de Brasília).

Página: **1/1**



REPÚBLICA FEDERATIVA DO BRASIL

CADASTRO NACIONAL DA PESSOA JURÍDICA

NÚMERO DE INSCRIÇÃO 06.035.326/0001-30 MATRIZ	COMPROVANTE DE INSCRIÇÃO E DE SITUAÇÃO CADASTRAL	DATA DE ABERTURA 02/12/2003
NOME EMPRESARIAL D' AVILA NASCIMENTO PARTICIPACOES E INVESTIMENTOS LTDA		
TÍTULO DO ESTABELECIMENTO (NOME DE FANTASIA) *****	PORTE ME	
CÓDIGO E DESCRIÇÃO DA ATIVIDADE ECONÔMICA PRINCIPAL 70.20-4-00 - Atividades de consultoria em gestão empresarial, exceto consultoria técnica específica		
CÓDIGO E DESCRIÇÃO DAS ATIVIDADES ECONÔMICAS SECUNDÁRIAS 64.63-8-00 - Outras sociedades de participação, exceto holdings 68.22-6-00 - Gestão e administração da propriedade imobiliária 82.30-0-01 - Serviços de organização de feiras, congressos, exposições e festas		
CÓDIGO E DESCRIÇÃO DA NATUREZA JURÍDICA 206-2 - Sociedade Empresária Limitada		
LOGRADOURO R BOCAIUVA	NÚMERO 2128	COMPLEMENTO APTO 701
CEP 88.015-530	BAIRRO/DISTRITO CENTRO	MUNICÍPIO FLORIANOPOLIS
		UF SC
ENDEREÇO ELETRÔNICO	TELEFONE (48) 3025-6424	
ENTE FEDERATIVO RESPONSÁVEL (EFR) *****		
SITUAÇÃO CADASTRAL ATIVA	DATA DA SITUAÇÃO CADASTRAL 02/12/2003	
MOTIVO DE SITUAÇÃO CADASTRAL		
SITUAÇÃO ESPECIAL *****	DATA DA SITUAÇÃO ESPECIAL *****	

Aprovado pela Instrução Normativa RFB nº 1.863, de 27 de dezembro de 2018.

Emitido no dia **17/05/2021** às **10:50:28** (data e hora de Brasília).

Página: 1/1



REPÚBLICA FEDERATIVA DO BRASIL

CADASTRO NACIONAL DA PESSOA JURÍDICA

NÚMERO DE INSCRIÇÃO 18.574.279/0001-82 MATRIZ	COMPROVANTE DE INSCRIÇÃO E DE SITUAÇÃO CADASTRAL	DATA DE ABERTURA 29/07/2013
NOME EMPRESARIAL DANIEL DUTRA FLORIPRESS COMUNICACAO VISUAL LTDA		
TÍTULO DO ESTABELECIMENTO (NOME DE FANTASIA) FLORIPRESS COMUNICACAO VISUAL	PORTE ME	
CÓDIGO E DESCRIÇÃO DA ATIVIDADE ECONÔMICA PRINCIPAL 32.99-0-03 - Fabricação de letras, letreiros e placas de qualquer material, exceto luminosos		
CÓDIGO E DESCRIÇÃO DAS ATIVIDADES ECONÔMICAS SECUNDÁRIAS 82.30-0-01 - Serviços de organização de feiras, congressos, exposições e festas 58.12-3-01 - Edição de jornais diários 73.19-0-02 - Promoção de vendas 82.19-9-99 - Preparação de documentos e serviços especializados de apoio administrativo não especificados anteriormente 58.11-5-00 - Edição de livros 58.13-1-00 - Edição de revistas		
CÓDIGO E DESCRIÇÃO DA NATUREZA JURÍDICA 206-2 - Sociedade Empresária Limitada		
LOGRADOURO R WALDEMAR OURIQUES	NÚMERO 123	COMPLEMENTO *****
CEP 88.090-050	BAIRRO/DISTRITO CAPOEIRAS	MUNICÍPIO FLORIANOPOLIS
UF SC	ENDEREÇO ELETRÔNICO mktoelho@gmail.com	TELEFONE (48) 9602-4038
ENTE FEDERATIVO RESPONSÁVEL (EFR) *****		
SITUAÇÃO CADASTRAL ATIVA	DATA DA SITUAÇÃO CADASTRAL 29/07/2013	
MOTIVO DE SITUAÇÃO CADASTRAL		
SITUAÇÃO ESPECIAL *****	DATA DA SITUAÇÃO ESPECIAL *****	

Aprovado pela Instrução Normativa RFB nº 1.863, de 27 de dezembro de 2018.

Emitido no dia **17/05/2021** às **10:49:32** (data e hora de Brasília).

Página: **1/1**



REPÚBLICA FEDERATIVA DO BRASIL

CADASTRO NACIONAL DA PESSOA JURÍDICA

NÚMERO DE INSCRIÇÃO 08.743.434/0001-93 MATRIZ	COMPROVANTE DE INSCRIÇÃO E DE SITUAÇÃO CADASTRAL	DATA DE ABERTURA 02/04/2007
NOME EMPRESARIAL DANNY CAR TRANSPORTE RODOVIARIO DE PASSAGEIROS LTDA		
TÍTULO DO ESTABELECIMENTO (NOME DE FANTASIA) DANNYCAR - ALUGUEL DE CARROS E TURISMO		PORTE ME
CÓDIGO E DESCRIÇÃO DA ATIVIDADE ECONÔMICA PRINCIPAL *****		
CÓDIGO E DESCRIÇÃO DAS ATIVIDADES ECONÔMICAS SECUNDÁRIAS *****		
CÓDIGO E DESCRIÇÃO DA NATUREZA JURÍDICA 206-2 - Sociedade Empresária Limitada		
LOGRADOURO *****	NÚMERO *****	COMPLEMENTO *****
CEP *****	BAIRRO/DISTRITO *****	MUNICÍPIO *****
		UF *****
ENDEREÇO ELETRÔNICO c.ativa@terra.com.br	TELEFONE (48) 3234-7777/ (48) 9982-7777	
ENTE FEDERATIVO RESPONSÁVEL (EFR) *****		
SITUAÇÃO CADASTRAL INAPTA	DATA DA SITUAÇÃO CADASTRAL 18/03/2021	
MOTIVO DE SITUAÇÃO CADASTRAL OMISSAO DE DECLARACOES		
SITUAÇÃO ESPECIAL *****	DATA DA SITUAÇÃO ESPECIAL *****	

Aprovado pela Instrução Normativa RFB nº 1.863, de 27 de dezembro de 2018.

Emitido no dia **17/05/2021** às **10:50:01** (data e hora de Brasília).

Página: **1/1**



REPÚBLICA FEDERATIVA DO BRASIL

CADASTRO NACIONAL DA PESSOA JURÍDICA

NÚMERO DE INSCRIÇÃO 27.099.042/0001-88 MATRIZ	COMPROVANTE DE INSCRIÇÃO E DE SITUAÇÃO CADASTRAL	DATA DE ABERTURA 13/02/2017
NOME EMPRESARIAL DEBORA REGINA DE OLIVEIRA		
TÍTULO DO ESTABELECIMENTO (NOME DE FANTASIA) VAD - COMERCIO E SERVICOS DE PURIFICADORES		PORTE ME
CÓDIGO E DESCRIÇÃO DA ATIVIDADE ECONÔMICA PRINCIPAL 47.53-9-00 - Comércio varejista especializado de eletrodomésticos e equipamentos de áudio e vídeo		
CÓDIGO E DESCRIÇÃO DAS ATIVIDADES ECONÔMICAS SECUNDÁRIAS 43.22-3-02 - Instalação e manutenção de sistemas centrais de ar condicionado, de ventilação e refrigeração		
CÓDIGO E DESCRIÇÃO DA NATUREZA JURÍDICA 213-5 - Empresário (Individual)		
LOGRADOURO R TIJUCAS	NÚMERO 134	COMPLEMENTO SALA 02
CEP 88.075-540	BAIRRO/DISTRITO BALNEARIO	MUNICÍPIO FLORIANOPOLIS
		UF SC
ENDEREÇO ELETRÔNICO EUROPAFLORIPA@OUTLOOK.COM.BR		TELEFONE (48) 3244-1426/ (48) 3207-5992
ENTE FEDERATIVO RESPONSÁVEL (EFR) *****		
SITUAÇÃO CADASTRAL ATIVA	DATA DA SITUAÇÃO CADASTRAL 13/02/2017	
MOTIVO DE SITUAÇÃO CADASTRAL		
SITUAÇÃO ESPECIAL *****	DATA DA SITUAÇÃO ESPECIAL *****	

Aprovado pela Instrução Normativa RFB nº 1.863, de 27 de dezembro de 2018.

Emitido no dia **17/05/2021** às **10:51:28** (data e hora de Brasília).

Página: 1/1



REPÚBLICA FEDERATIVA DO BRASIL

CADASTRO NACIONAL DA PESSOA JURÍDICA

NÚMERO DE INSCRIÇÃO 11.165.724/0001-01 MATRIZ	COMPROVANTE DE INSCRIÇÃO E DE SITUAÇÃO CADASTRAL	DATA DE ABERTURA 18/09/2009
NOME EMPRESARIAL DEUSILENE MOURA GRIMOUTH STOPASSOLI LTDA		
TÍTULO DO ESTABELECIMENTO (NOME DE FANTASIA) CONTROLLER CONTABILIDADE		PORTE ME
CÓDIGO E DESCRIÇÃO DA ATIVIDADE ECONÔMICA PRINCIPAL 69.20-6-01 - Atividades de contabilidade (Dispensada *)		
CÓDIGO E DESCRIÇÃO DAS ATIVIDADES ECONÔMICAS SECUNDÁRIAS Não informada		
CÓDIGO E DESCRIÇÃO DA NATUREZA JURÍDICA 206-2 - Sociedade Empresária Limitada		
LOGRADOURO R ANTONIO MARIANO DE SOUZA	NÚMERO 1132	COMPLEMENTO FUNDOS
CEP 88.111-510	BAIRRO/DISTRITO IPIRANGA	MUNICÍPIO SAO JOSE
		UF SC
ENDEREÇO ELETRÔNICO DEUSA@MGSCONTADORA.COM.BR		TELEFONE (48) 3065-1414/ (48) 8847-2575
ENTE FEDERATIVO RESPONSÁVEL (EFR) *****		
SITUAÇÃO CADASTRAL ATIVA		DATA DA SITUAÇÃO CADASTRAL 26/03/2021
MOTIVO DE SITUAÇÃO CADASTRAL		
SITUAÇÃO ESPECIAL *****		DATA DA SITUAÇÃO ESPECIAL *****

(*) A dispensa de alvarás e licenças é direito do empreendedor que atende aos requisitos constantes na Resolução CGSIM nº 51, de 11 de junho de 2019, ou da legislação própria encaminhada ao CGSIM pelos entes federativos, não tendo a Receita Federal qualquer responsabilidade quanto às atividades dispensadas.

Aprovado pela Instrução Normativa RFB nº 1.863, de 27 de dezembro de 2018.

Emitido no dia **17/05/2021** às **18:04:58** (data e hora de Brasília).

Página: **1/1**



REPÚBLICA FEDERATIVA DO BRASIL

CADASTRO NACIONAL DA PESSOA JURÍDICA

NÚMERO DE INSCRIÇÃO 02.290.780/0001-87 MATRIZ	COMPROVANTE DE INSCRIÇÃO E DE SITUAÇÃO CADASTRAL	DATA DE ABERTURA 09/12/1997
NOME EMPRESARIAL DOC INDUSTRIA DE CONFECÇOES LTDA		
TÍTULO DO ESTABELECIMENTO (NOME DE FANTASIA) *****	PORTE EPP	
CÓDIGO E DESCRIÇÃO DA ATIVIDADE ECONÔMICA PRINCIPAL 14.12-6-01 - Confeção de peças de vestuário, exceto roupas íntimas e as confeccionadas sob medida		
CÓDIGO E DESCRIÇÃO DAS ATIVIDADES ECONÔMICAS SECUNDÁRIAS Não informada		
CÓDIGO E DESCRIÇÃO DA NATUREZA JURÍDICA 206-2 - Sociedade Empresária Limitada		
LOGRADOURO SRV EUCLIDES SILVA	NÚMERO 84	COMPLEMENTO *****
CEP 88.034-080	BAIRRO/DISTRITO ITACORUBI	MUNICÍPIO FLORIANOPOLIS
		UF SC
ENDEREÇO ELETRÔNICO registro1@metacontabilidade.com.br	TELEFONE (48) 3223-2318/ (48) 3334-0011	
ENTE FEDERATIVO RESPONSÁVEL (EFR) *****		
SITUAÇÃO CADASTRAL ATIVA	DATA DA SITUAÇÃO CADASTRAL 03/09/2005	
MOTIVO DE SITUAÇÃO CADASTRAL		
SITUAÇÃO ESPECIAL *****	DATA DA SITUAÇÃO ESPECIAL *****	

Aprovado pela Instrução Normativa RFB nº 1.863, de 27 de dezembro de 2018.

Emitido no dia **17/05/2021** às **10:52:36** (data e hora de Brasília).

Página: 1/1



REPÚBLICA FEDERATIVA DO BRASIL

CADASTRO NACIONAL DA PESSOA JURÍDICA

NÚMERO DE INSCRIÇÃO 02.723.656/0001-68 MATRIZ	COMPROVANTE DE INSCRIÇÃO E DE SITUAÇÃO CADASTRAL	DATA DE ABERTURA 29/07/1998
NOME EMPRESARIAL DOME TECNOLOGIA LTDA		
TÍTULO DO ESTABELECIMENTO (NOME DE FANTASIA) DOME TECNOLOGIA LTDA	PORTE EPP	
CÓDIGO E DESCRIÇÃO DA ATIVIDADE ECONÔMICA PRINCIPAL 71.12-0-00 - Serviços de engenharia		
CÓDIGO E DESCRIÇÃO DAS ATIVIDADES ECONÔMICAS SECUNDÁRIAS 74.90-1-05 - Agenciamento de profissionais para atividades esportivas, culturais e artísticas 70.20-4-00 - Atividades de consultoria em gestão empresarial, exceto consultoria técnica específica 74.90-1-04 - Atividades de intermediação e agenciamento de serviços e negócios em geral, exceto imobiliários 62.04-0-00 - Consultoria em tecnologia da informação 62.01-5-01 - Desenvolvimento de programas de computador sob encomenda 77.40-3-00 - Gestão de ativos intangíveis não-financeiros 64.62-0-00 - Holdings de instituições não-financeiras 82.99-7-01 - Medição de consumo de energia elétrica, gás e água 43.12-6-00 - Perfurações e sondagens 82.11-3-00 - Serviços combinados de escritório e apoio administrativo 71.19-7-01 - Serviços de cartografia, topografia e geodésia 63.11-9-00 - Tratamento de dados, provedores de serviços de aplicação e serviços de hospedagem na internet		
CÓDIGO E DESCRIÇÃO DA NATUREZA JURÍDICA 206-2 - Sociedade Empresária Limitada		
LOGRADOURO R JOAO PINTO	NÚMERO 30	COMPLEMENTO ED. JOANA DE GUSMAO SALA 703
CEP 88.010-420	BAIRRO/DISTRITO CENTRO	MUNICÍPIO FLORIANOPOLIS
	UF SC	
ENDEREÇO ELETRÔNICO	TELEFONE (48) 3222-4022	
ENTE FEDERATIVO RESPONSÁVEL (EFR) *****		
SITUAÇÃO CADASTRAL ATIVA	DATA DA SITUAÇÃO CADASTRAL 03/11/2005	
MOTIVO DE SITUAÇÃO CADASTRAL		
SITUAÇÃO ESPECIAL *****	DATA DA SITUAÇÃO ESPECIAL *****	

Aprovado pela Instrução Normativa RFB nº 1.863, de 27 de dezembro de 2018.

Emitido no dia **17/05/2021** às **09:41:05** (data e hora de Brasília).

Página: **1/1**



REPÚBLICA FEDERATIVA DO BRASIL

CADASTRO NACIONAL DA PESSOA JURÍDICA

NÚMERO DE INSCRIÇÃO 15.050.325/0001-56 MATRIZ	COMPROVANTE DE INSCRIÇÃO E DE SITUAÇÃO CADASTRAL	DATA DE ABERTURA 10/01/2012
NOME EMPRESARIAL EBBJ SPORT MARKETING ESPORTIVO EIRELI		
TÍTULO DO ESTABELECIMENTO (NOME DE FANTASIA) *****	PORTE ME	
CÓDIGO E DESCRIÇÃO DA ATIVIDADE ECONÔMICA PRINCIPAL 73.19-0-03 - Marketing direto		
CÓDIGO E DESCRIÇÃO DAS ATIVIDADES ECONÔMICAS SECUNDÁRIAS 82.11-3-00 - Serviços combinados de escritório e apoio administrativo 82.30-0-01 - Serviços de organização de feiras, congressos, exposições e festas		
CÓDIGO E DESCRIÇÃO DA NATUREZA JURÍDICA 230-5 - Empresa Individual de Responsabilidade Limitada (de Natureza Empresári		
LOGRADOURO AV IMPERATRIZ LEOPOLDINA	NÚMERO 957	COMPLEMENTO SALA 1613 SALA 1614
CEP 05.305-001	BAIRRO/DISTRITO VILA LEOPOLDINA	MUNICÍPIO SAO PAULO
UF SP	ENDEREÇO ELETRÔNICO CONTABILIDADE@TOPSOCCER.COM.BR	
TELEFONE (11) 3589-1296/ (31) 3291-2959		
ENTE FEDERATIVO RESPONSÁVEL (EFR) *****		
SITUAÇÃO CADASTRAL ATIVA	DATA DA SITUAÇÃO CADASTRAL 10/01/2012	
MOTIVO DE SITUAÇÃO CADASTRAL		
SITUAÇÃO ESPECIAL *****	DATA DA SITUAÇÃO ESPECIAL *****	

Aprovado pela Instrução Normativa RFB nº 1.863, de 27 de dezembro de 2018.

Emitido no dia **17/05/2021** às **10:53:09** (data e hora de Brasília).

Página: 1/1



REPÚBLICA FEDERATIVA DO BRASIL

CADASTRO NACIONAL DA PESSOA JURÍDICA

NÚMERO DE INSCRIÇÃO 17.202.139/0001-10 MATRIZ	COMPROVANTE DE INSCRIÇÃO E DE SITUAÇÃO CADASTRAL	DATA DE ABERTURA 14/11/2012
NOME EMPRESARIAL ECJ - EMPRESA DE COMUNICACAO JORNALISTICA LTDA		
TÍTULO DO ESTABELECIMENTO (NOME DE FANTASIA) JORNAL SEMANARIO CATARINENSE	PORTE ME	
CÓDIGO E DESCRIÇÃO DA ATIVIDADE ECONÔMICA PRINCIPAL 58.12-3-02 - Edição de jornais não diários		
CÓDIGO E DESCRIÇÃO DAS ATIVIDADES ECONÔMICAS SECUNDÁRIAS Não informada		
CÓDIGO E DESCRIÇÃO DA NATUREZA JURÍDICA 206-2 - Sociedade Empresária Limitada		
LOGRADOURO R FRITZ MULLER	NÚMERO 50	COMPLEMENTO SALA 503 ANEXO B EDIF PRAIA BELA
CEP 88.080-720	BAIRRO/DISTRITO COQUEIROS	MUNICÍPIO FLORIANOPOLIS
		UF SC
ENDEREÇO ELETRÔNICO	TELEFONE (48) 3028-0541	
ENTE FEDERATIVO RESPONSÁVEL (EFR) *****		
SITUAÇÃO CADASTRAL ATIVA	DATA DA SITUAÇÃO CADASTRAL 14/11/2012	
MOTIVO DE SITUAÇÃO CADASTRAL		
SITUAÇÃO ESPECIAL *****	DATA DA SITUAÇÃO ESPECIAL *****	

Aprovado pela Instrução Normativa RFB nº 1.863, de 27 de dezembro de 2018.

Emitido no dia **17/05/2021** às **10:55:35** (data e hora de Brasília).

Página: **1/1**



REPÚBLICA FEDERATIVA DO BRASIL

CADASTRO NACIONAL DA PESSOA JURÍDICA

NÚMERO DE INSCRIÇÃO 14.057.725/0001-20 MATRIZ	COMPROVANTE DE INSCRIÇÃO E DE SITUAÇÃO CADASTRAL	DATA DE ABERTURA 14/07/2011
NOME EMPRESARIAL EFFICACIA RH LTDA		
TÍTULO DO ESTABELECIMENTO (NOME DE FANTASIA) EFFICACIA RH		PORTE ME
CÓDIGO E DESCRIÇÃO DA ATIVIDADE ECONÔMICA PRINCIPAL 82.19-9-99 - Preparação de documentos e serviços especializados de apoio administrativo não especificados anteriormente		
CÓDIGO E DESCRIÇÃO DAS ATIVIDADES ECONÔMICAS SECUNDÁRIAS 62.02-3-00 - Desenvolvimento e licenciamento de programas de computador customizáveis 63.19-4-00 - Portais, provedores de conteúdo e outros serviços de informação na internet 63.99-2-00 - Outras atividades de prestação de serviços de informação não especificadas anteriormente		
CÓDIGO E DESCRIÇÃO DA NATUREZA JURÍDICA 206-2 - Sociedade Empresária Limitada		
LOGRADOURO R ANTONIO TESSERA	NÚMERO 90	COMPLEMENTO CJ 404 + BL A
CEP 90.820-120	BAIRRO/DISTRITO TRISTEZA	MUNICÍPIO PORTO ALEGRE
		UF RS
ENDEREÇO ELETRÔNICO	TELEFONE (51) 3061-4472	
ENTE FEDERATIVO RESPONSÁVEL (EFR) *****		
SITUAÇÃO CADASTRAL ATIVA	DATA DA SITUAÇÃO CADASTRAL 14/07/2011	
MOTIVO DE SITUAÇÃO CADASTRAL		
SITUAÇÃO ESPECIAL *****	DATA DA SITUAÇÃO ESPECIAL *****	

Aprovado pela Instrução Normativa RFB nº 1.863, de 27 de dezembro de 2018.

Emitido no dia **17/05/2021** às **10:56:07** (data e hora de Brasília).

Página: **1/1**



REPÚBLICA FEDERATIVA DO BRASIL

CADASTRO NACIONAL DA PESSOA JURÍDICA

NÚMERO DE INSCRIÇÃO 10.899.150/0001-32 MATRIZ	COMPROVANTE DE INSCRIÇÃO E DE SITUAÇÃO CADASTRAL	DATA DE ABERTURA 16/06/2009
NOME EMPRESARIAL ENEAS JUNG E CIA LTDA		
TÍTULO DO ESTABELECIMENTO (NOME DE FANTASIA) AMBIOESTE GEO		PORTE ME
CÓDIGO E DESCRIÇÃO DA ATIVIDADE ECONÔMICA PRINCIPAL 01.61-0-99 - Atividades de apoio à agricultura não especificadas anteriormente		
CÓDIGO E DESCRIÇÃO DAS ATIVIDADES ECONÔMICAS SECUNDÁRIAS 01.61-0-03 - Serviço de preparação de terreno, cultivo e colheita 02.10-1-01 - Cultivo de eucalipto 28.32-1-00 - Fabricação de equipamentos para irrigação agrícola, peças e acessórios 28.33-0-00 - Fabricação de máquinas e equipamentos para a agricultura e pecuária, peças e acessórios, exceto para irrigação 33.29-5-99 - Instalação de outros equipamentos não especificados anteriormente 43.13-4-00 - Obras de terraplenagem 43.30-4-01 - Impermeabilização em obras de engenharia civil 47.42-3-00 - Comércio varejista de material elétrico (Dispensada *) 47.44-0-03 - Comércio varejista de materiais hidráulicos (Dispensada *) 47.89-0-99 - Comércio varejista de outros produtos não especificados anteriormente 71.12-0-00 - Serviços de engenharia 71.19-7-01 - Serviços de cartografia, topografia e geodésia (Dispensada *) 85.99-6-04 - Treinamento em desenvolvimento profissional e gerencial (Dispensada *)		
CÓDIGO E DESCRIÇÃO DA NATUREZA JURÍDICA 206-2 - Sociedade Empresária Limitada		
LOGRADOURO R DOM JOAO VI	NÚMERO 815	COMPLEMENTO SALA 02
CEP 85.960-000	BAIRRO/DISTRITO CENTRO	MUNICÍPIO MARECHAL CANDIDO RONDON
		UF PR
ENDEREÇO ELETRÔNICO	TELEFONE (45) 3254-9253	
ENTE FEDERATIVO RESPONSÁVEL (EFR) *****		
SITUAÇÃO CADASTRAL ATIVA	DATA DA SITUAÇÃO CADASTRAL 16/06/2009	
MOTIVO DE SITUAÇÃO CADASTRAL		
SITUAÇÃO ESPECIAL *****	DATA DA SITUAÇÃO ESPECIAL *****	

(*) A dispensa de alvarás e licenças é direito do empreendedor que atende aos requisitos constantes na Resolução CGSIM nº 51, de 11 de junho de 2019, ou da legislação própria encaminhada ao CGSIM pelos entes federativos, não tendo a Receita Federal qualquer responsabilidade quanto às atividades dispensadas.

Aprovado pela Instrução Normativa RFB nº 1.863, de 27 de dezembro de 2018.

Emitido no dia **17/05/2021** às **16:34:06** (data e hora de Brasília).

Página: **1/1**



REPÚBLICA FEDERATIVA DO BRASIL

CADASTRO NACIONAL DA PESSOA JURÍDICA

NÚMERO DE INSCRIÇÃO 06.048.419/0001-08 MATRIZ	COMPROVANTE DE INSCRIÇÃO E DE SITUAÇÃO CADASTRAL	DATA DE ABERTURA 09/12/2003
NOME EMPRESARIAL ERIKANA COMERCIO DE MAQUINAS LTDA		
TÍTULO DO ESTABELECIMENTO (NOME DE FANTASIA) *****	PORTE ME	
CÓDIGO E DESCRIÇÃO DA ATIVIDADE ECONÔMICA PRINCIPAL 28.33-0-00 - Fabricação de máquinas e equipamentos para a agricultura e pecuária, peças e acessórios, exceto para irrigação		
CÓDIGO E DESCRIÇÃO DAS ATIVIDADES ECONÔMICAS SECUNDÁRIAS 28.32-1-00 - Fabricação de equipamentos para irrigação agrícola, peças e acessórios 33.14-7-11 - Manutenção e reparação de máquinas e equipamentos para agricultura e pecuária 42.99-5-01 - Construção de instalações esportivas e recreativas 46.23-1-06 - Comércio atacadista de sementes, flores, plantas e gramas 46.92-3-00 - Comércio atacadista de mercadorias em geral, com predominância de insumos agropecuários 81.30-3-00 - Atividades paisagísticas		
CÓDIGO E DESCRIÇÃO DA NATUREZA JURÍDICA 206-2 - Sociedade Empresária Limitada		
LOGRADOURO R SANTA MONICA	NÚMERO 75	COMPLEMENTO *****
CEP 91.778-060	BAIRRO/DISTRITO PONTA GROSSA	MUNICÍPIO PORTO ALEGRE
	UF RS	
ENDEREÇO ELETRÔNICO	TELEFONE (51) 3268-1845	
ENTE FEDERATIVO RESPONSÁVEL (EFR) *****		
SITUAÇÃO CADASTRAL ATIVA	DATA DA SITUAÇÃO CADASTRAL 03/11/2005	
MOTIVO DE SITUAÇÃO CADASTRAL		
SITUAÇÃO ESPECIAL *****	DATA DA SITUAÇÃO ESPECIAL *****	

Aprovado pela Instrução Normativa RFB nº 1.863, de 27 de dezembro de 2018.

Emitido no dia **17/05/2021** às **11:00:37** (data e hora de Brasília).

Página: 1/1



REPÚBLICA FEDERATIVA DO BRASIL

CADASTRO NACIONAL DA PESSOA JURÍDICA

NÚMERO DE INSCRIÇÃO 18.738.280/0001-03 MATRIZ	COMPROVANTE DE INSCRIÇÃO E DE SITUAÇÃO CADASTRAL	DATA DE ABERTURA 22/08/2013
NOME EMPRESARIAL EXTERNA IMPRESSAO DIGITAL E COMUNICACAO VISUAL EIRELI		
TÍTULO DO ESTABELECIMENTO (NOME DE FANTASIA) *****	PORTE ME	
CÓDIGO E DESCRIÇÃO DA ATIVIDADE ECONÔMICA PRINCIPAL 18.13-0-01 - Impressão de material para uso publicitário		
CÓDIGO E DESCRIÇÃO DAS ATIVIDADES ECONÔMICAS SECUNDÁRIAS 18.13-0-99 - Impressão de material para outros usos		
CÓDIGO E DESCRIÇÃO DA NATUREZA JURÍDICA 230-5 - Empresa Individual de Responsabilidade Limitada (de Natureza Empresári		
LOGRADOURO R CELIO VEIGA	NÚMERO 1376	COMPLEMENTO *****
CEP 88.111-321	BAIRRO/DISTRITO JARDIM CIDADE DE FLORIANOPOLIS	MUNICÍPIO SAO JOSE
		UF SC
ENDEREÇO ELETRÔNICO societario@grupoembracon.com.br	TELEFONE (48) 3035-4000	
ENTE FEDERATIVO RESPONSÁVEL (EFR) *****		
SITUAÇÃO CADASTRAL ATIVA	DATA DA SITUAÇÃO CADASTRAL 22/08/2013	
MOTIVO DE SITUAÇÃO CADASTRAL		
SITUAÇÃO ESPECIAL *****	DATA DA SITUAÇÃO ESPECIAL *****	

Aprovado pela Instrução Normativa RFB nº 1.863, de 27 de dezembro de 2018.

Emitido no dia **17/05/2021** às **11:07:37** (data e hora de Brasília).

Página: 1/1



REPÚBLICA FEDERATIVA DO BRASIL

CADASTRO NACIONAL DA PESSOA JURÍDICA

NÚMERO DE INSCRIÇÃO 29.685.180/0001-74 MATRIZ	COMPROVANTE DE INSCRIÇÃO E DE SITUAÇÃO CADASTRAL	DATA DE ABERTURA 15/02/2018
NOME EMPRESARIAL FANATIC UNIFORMES LTDA		
TÍTULO DO ESTABELECIMENTO (NOME DE FANTASIA) FANATIC		PORTE ME
CÓDIGO E DESCRIÇÃO DA ATIVIDADE ECONÔMICA PRINCIPAL 14.12-6-01 - Confeção de peças de vestuário, exceto roupas íntimas e as confeccionadas sob medida		
CÓDIGO E DESCRIÇÃO DAS ATIVIDADES ECONÔMICAS SECUNDÁRIAS 14.13-4-01 - Confeção de roupas profissionais, exceto sob medida 46.42-7-01 - Comércio atacadista de artigos do vestuário e acessórios, exceto profissionais e de segurança 47.63-6-02 - Comércio varejista de artigos esportivos 47.82-2-01 - Comércio varejista de calçados		
CÓDIGO E DESCRIÇÃO DA NATUREZA JURÍDICA 206-2 - Sociedade Empresária Limitada		
LOGRADOURO R NOSSA SENHORA APARECIDA	NÚMERO 450	COMPLEMENTO *****
CEP 88.117-020	BAIRRO/DISTRITO BARREIROS	MUNICÍPIO SAO JOSE
		UF SC
ENDEREÇO ELETRÔNICO cintiadpieri@gmail.com	TELEFONE (48) 3065-1801	
ENTE FEDERATIVO RESPONSÁVEL (EFR) *****		
SITUAÇÃO CADASTRAL ATIVA	DATA DA SITUAÇÃO CADASTRAL 15/02/2018	
MOTIVO DE SITUAÇÃO CADASTRAL		
SITUAÇÃO ESPECIAL *****	DATA DA SITUAÇÃO ESPECIAL *****	

Aprovado pela Instrução Normativa RFB nº 1.863, de 27 de dezembro de 2018.

Emitido no dia **17/05/2021** às **10:29:12** (data e hora de Brasília).

Página: **1/1**



REPÚBLICA FEDERATIVA DO BRASIL

CADASTRO NACIONAL DA PESSOA JURÍDICA

NÚMERO DE INSCRIÇÃO 31.768.780/0001-48 MATRIZ	COMPROVANTE DE INSCRIÇÃO E DE SITUAÇÃO CADASTRAL	DATA DE ABERTURA 16/10/2018
NOME EMPRESARIAL FERREIRA ESPORTES E PARTICIPACOES LTDA		
TÍTULO DO ESTABELECIMENTO (NOME DE FANTASIA) *****		PORTE EPP
CÓDIGO E DESCRIÇÃO DA ATIVIDADE ECONÔMICA PRINCIPAL 74.90-1-05 - Agenciamento de profissionais para atividades esportivas, culturais e artísticas		
CÓDIGO E DESCRIÇÃO DAS ATIVIDADES ECONÔMICAS SECUNDÁRIAS 64.62-0-00 - Holdings de instituições não-financeiras 68.10-2-01 - Compra e venda de imóveis próprios 68.10-2-02 - Aluguel de imóveis próprios 70.20-4-00 - Atividades de consultoria em gestão empresarial, exceto consultoria técnica específica 93.19-1-01 - Produção e promoção de eventos esportivos		
CÓDIGO E DESCRIÇÃO DA NATUREZA JURÍDICA 206-2 - Sociedade Empresária Limitada		
LOGRADOURO R ANITA GARIBALDI	NÚMERO 79	COMPLEMENTO SALA 203
CEP 88.010-500	BAIRRO/DISTRITO CENTRO	MUNICÍPIO FLORIANOPOLIS
		UF SC
ENDEREÇO ELETRÔNICO	TELEFONE (48) 3222-7093	
ENTE FEDERATIVO RESPONSÁVEL (EFR) *****		
SITUAÇÃO CADASTRAL ATIVA	DATA DA SITUAÇÃO CADASTRAL 16/10/2018	
MOTIVO DE SITUAÇÃO CADASTRAL		
SITUAÇÃO ESPECIAL *****	DATA DA SITUAÇÃO ESPECIAL *****	

Aprovado pela Instrução Normativa RFB nº 1.863, de 27 de dezembro de 2018.

Emitido no dia **17/05/2021** às **15:10:00** (data e hora de Brasília).

Página: **1/1**



REPÚBLICA FEDERATIVA DO BRASIL

CADASTRO NACIONAL DA PESSOA JURÍDICA

NÚMERO DE INSCRIÇÃO 00.556.066/0001-62 MATRIZ	COMPROVANTE DE INSCRIÇÃO E DE SITUAÇÃO CADASTRAL	DATA DE ABERTURA 20/04/1995
NOME EMPRESARIAL FIBRATUR TURISMO E VIAGENS LTDA		
TÍTULO DO ESTABELECIMENTO (NOME DE FANTASIA) FIBRATUR TURISMO		PORTE EPP
CÓDIGO E DESCRIÇÃO DA ATIVIDADE ECONÔMICA PRINCIPAL 79.11-2-00 - Agências de viagens		
CÓDIGO E DESCRIÇÃO DAS ATIVIDADES ECONÔMICAS SECUNDÁRIAS 79.90-2-00 - Serviços de reservas e outros serviços de turismo não especificados anteriormente		
CÓDIGO E DESCRIÇÃO DA NATUREZA JURÍDICA 206-2 - Sociedade Empresária Limitada		
LOGRADOURO AV PREFEITO OSMAR CUNHA	NÚMERO 183	COMPLEMENTO LOJA 04 SALA 602 BLOCO C EDIF CEISA CENTER
CEP 88.015-100	BAIRRO/DISTRITO CENTRO	MUNICÍPIO FLORIANOPOLIS
UF SC	ENDEREÇO ELETRÔNICO FINANCEIRO@FIBRATUR.COM	TELEFONE (48) 3224-1878
ENTE FEDERATIVO RESPONSÁVEL (EFR) *****		
SITUAÇÃO CADASTRAL ATIVA	DATA DA SITUAÇÃO CADASTRAL 28/08/2004	
MOTIVO DE SITUAÇÃO CADASTRAL		
SITUAÇÃO ESPECIAL *****	DATA DA SITUAÇÃO ESPECIAL *****	

Aprovado pela Instrução Normativa RFB nº 1.863, de 27 de dezembro de 2018.

Emitido no dia **17/05/2021** às **15:11:11** (data e hora de Brasília).

Página: 1/1



REPÚBLICA FEDERATIVA DO BRASIL

CADASTRO NACIONAL DA PESSOA JURÍDICA

NÚMERO DE INSCRIÇÃO 23.514.704/0001-88 MATRIZ	COMPROVANTE DE INSCRIÇÃO E DE SITUAÇÃO CADASTRAL	DATA DE ABERTURA 21/10/2015
NOME EMPRESARIAL FLORIANOPOLIS COMERCIO DE PRODUTOS PARA SAUDE EIRELI		
TÍTULO DO ESTABELECIMENTO (NOME DE FANTASIA) ISP SAUDE		PORTE ME
CÓDIGO E DESCRIÇÃO DA ATIVIDADE ECONÔMICA PRINCIPAL 46.64-8-00 - Comércio atacadista de máquinas, aparelhos e equipamentos para uso odonto-médico-hospitalar; partes e peças		
CÓDIGO E DESCRIÇÃO DAS ATIVIDADES ECONÔMICAS SECUNDÁRIAS 46.46-0-01 - Comércio atacadista de cosméticos e produtos de perfumaria 47.54-7-01 - Comércio varejista de móveis (Dispensada *) 47.61-0-01 - Comércio varejista de livros (Dispensada *) 47.63-6-02 - Comércio varejista de artigos esportivos (Dispensada *) 47.72-5-00 - Comércio varejista de cosméticos, produtos de perfumaria e de higiene pessoal 47.73-3-00 - Comércio varejista de artigos médicos e ortopédicos 73.19-0-02 - Promoção de vendas (Dispensada *) 85.99-6-04 - Treinamento em desenvolvimento profissional e gerencial (Dispensada *)		
CÓDIGO E DESCRIÇÃO DA NATUREZA JURÍDICA 230-5 - Empresa Individual de Responsabilidade Limitada (de Natureza Empresári		
LOGRADOURO R SANTOS SARAIVA	NÚMERO 469	COMPLEMENTO SALA 21
CEP 88.070-100	BAIRRO/DISTRITO ESTREITO	MUNICÍPIO FLORIANOPOLIS
		UF SC
ENDEREÇO ELETRÔNICO CONTABILIDADE@EVOCONT.COM.BR	TELEFONE (48) 3271-0000	
ENTE FEDERATIVO RESPONSÁVEL (EFR) *****		
SITUAÇÃO CADASTRAL ATIVA	DATA DA SITUAÇÃO CADASTRAL 21/10/2015	
MOTIVO DE SITUAÇÃO CADASTRAL		
SITUAÇÃO ESPECIAL *****	DATA DA SITUAÇÃO ESPECIAL *****	

(*) A dispensa de alvarás e licenças é direito do empreendedor que atende aos requisitos constantes na Resolução CGSIM nº 51, de 11 de junho de 2019, ou da legislação própria encaminhada ao CGSIM pelos entes federativos, não tendo a Receita Federal qualquer responsabilidade quanto às atividades dispensadas.

Aprovado pela Instrução Normativa RFB nº 1.863, de 27 de dezembro de 2018.

Emitido no dia **17/05/2021** às **11:05:33** (data e hora de Brasília).

Página: **1/1**

CADASTRO NACIONAL DA PESSOA JURÍDICA - CNPJ

**MINISTÉRIO DA FAZENDA
RECEITA FEDERAL DO BRASIL**

CERTIDÃO DE BAIXA DE INSCRIÇÃO NO CNPJ

NÚMERO DO CNPJ
08.331.540/0001-60

DATA DA BAIXA
15/12/2020

DADOS DO CONTRIBUINTE

NOME EMPRESARIAL
MAHARA ESPORTES LTDA

ENDEREÇO

LOGRADOURO R JOAO GUILHERME GUIMARAES		NÚMERO 697
COMPLEMENTO *****	BAIRRO OU DISTRITO MERCES	CEP 80.510-350
MUNICÍPIO CURITIBA	UF PR	TELEFONE (41) 8408-6988

MOTIVO DE BAIXA

EXTINCAO P/ ENC LIQ VOLUNTARIA

Certifico a baixa da inscrição no CNPJ acima identificada, ressalvado aos órgãos convenientes o direito de cobrar quaisquer créditos tributários posteriormente apurados.

Emitida para os efeitos da Instrução Normativa RFB nº 1.863, de 27 de dezembro de 2018.

Emitida às 16:48:17, horário de Brasília, do dia 17/05/2021 via Internet

UNIDADE CADASTRADORA: 0910100 - CURITIBA

- A baixa da inscrição não implica em atestado de inexistência de débitos tributários do contribuinte e não exime a responsabilidade tributária dos seus titulares, sócios e administradores de débitos porventura existentes.
- Para verificar a existência de débitos, efetue "Pesquisa de Situação Fiscal" do CNPJ, na página da Receita Federal do Brasil, pelo endereço: <http://www.receita.fazenda.gov.br>



REPÚBLICA FEDERATIVA DO BRASIL

CADASTRO NACIONAL DA PESSOA JURÍDICA

NÚMERO DE INSCRIÇÃO 83.843.722/0001-35 MATRIZ	COMPROVANTE DE INSCRIÇÃO E DE SITUAÇÃO CADASTRAL	DATA DE ABERTURA 14/02/1980
NOME EMPRESARIAL MALHARIA PALOMA COMERCIO DE VESTUARIO LTDA		
TÍTULO DO ESTABELECIMENTO (NOME DE FANTASIA) MALHARIA PALOMA	PORTE EPP	
CÓDIGO E DESCRIÇÃO DA ATIVIDADE ECONÔMICA PRINCIPAL 47.81-4-00 - Comércio varejista de artigos do vestuário e acessórios		
CÓDIGO E DESCRIÇÃO DAS ATIVIDADES ECONÔMICAS SECUNDÁRIAS 47.13-0-02 - Lojas de variedades, exceto lojas de departamentos ou magazines 47.55-5-01 - Comércio varejista de tecidos 47.55-5-03 - Comercio varejista de artigos de cama, mesa e banho 47.59-8-99 - Comércio varejista de outros artigos de uso pessoal e doméstico não especificados anteriormente 47.63-6-01 - Comércio varejista de brinquedos e artigos recreativos		
CÓDIGO E DESCRIÇÃO DA NATUREZA JURÍDICA 206-2 - Sociedade Empresária Limitada		
LOGRADOURO ROD BR 101	NÚMERO SN	COMPLEMENTO KM 205
CEP 88.117-500	BAIRRO/DISTRITO BARREIROS	MUNICÍPIO SAO JOSE
		UF SC
ENDEREÇO ELETRÔNICO	TELEFONE (48) 8814-5297	
ENTE FEDERATIVO RESPONSÁVEL (EFR) *****		
SITUAÇÃO CADASTRAL ATIVA	DATA DA SITUAÇÃO CADASTRAL 03/11/2005	
MOTIVO DE SITUAÇÃO CADASTRAL		
SITUAÇÃO ESPECIAL *****	DATA DA SITUAÇÃO ESPECIAL *****	

Aprovado pela Instrução Normativa RFB nº 1.863, de 27 de dezembro de 2018.

Emitido no dia **17/05/2021** às **15:35:28** (data e hora de Brasília).

Página: 1/1



REPÚBLICA FEDERATIVA DO BRASIL

CADASTRO NACIONAL DA PESSOA JURÍDICA

NÚMERO DE INSCRIÇÃO 13.735.077/0001-51 MATRIZ	COMPROVANTE DE INSCRIÇÃO E DE SITUAÇÃO CADASTRAL	DATA DE ABERTURA 01/06/2011
NOME EMPRESARIAL MARCIA MAXIMIANO PEREIRA 01855137941		
TÍTULO DO ESTABELECIMENTO (NOME DE FANTASIA) *****	PORTE ME	
CÓDIGO E DESCRIÇÃO DA ATIVIDADE ECONÔMICA PRINCIPAL 43.21-5-00 - Instalação e manutenção elétrica		
CÓDIGO E DESCRIÇÃO DAS ATIVIDADES ECONÔMICAS SECUNDÁRIAS 47.51-2-01 - Comércio varejista especializado de equipamentos e suprimentos de informática 47.59-8-99 - Comércio varejista de outros artigos de uso pessoal e doméstico não especificados anteriormente 47.52-1-00 - Comércio varejista especializado de equipamentos de telefonia e comunicação 47.53-9-00 - Comércio varejista especializado de eletrodomésticos e equipamentos de áudio e vídeo 47.42-3-00 - Comércio varejista de material elétrico		
CÓDIGO E DESCRIÇÃO DA NATUREZA JURÍDICA 213-5 - Empresário (Individual)		
LOGRADOURO R CELIO WEBER	NÚMERO 860	COMPLEMENTO FUNDOS
CEP 88.133-322	BAIRRO/DISTRITO JARDIM ELDORADO	MUNICÍPIO PALHOCA
		UF SC
ENDEREÇO ELETRÔNICO cvinstalacoes@hotmail.com	TELEFONE (48) 3033-3293	
ENTE FEDERATIVO RESPONSÁVEL (EFR) *****		
SITUAÇÃO CADASTRAL ATIVA	DATA DA SITUAÇÃO CADASTRAL 01/06/2011	
MOTIVO DE SITUAÇÃO CADASTRAL		
SITUAÇÃO ESPECIAL *****	DATA DA SITUAÇÃO ESPECIAL *****	

Aprovado pela Instrução Normativa RFB nº 1.863, de 27 de dezembro de 2018.

Emitido no dia **17/05/2021** às **16:49:45** (data e hora de Brasília).

Página: 1/1



REPÚBLICA FEDERATIVA DO BRASIL

CADASTRO NACIONAL DA PESSOA JURÍDICA

NÚMERO DE INSCRIÇÃO 21.682.074/0001-25 MATRIZ	COMPROVANTE DE INSCRIÇÃO E DE SITUAÇÃO CADASTRAL	DATA DE ABERTURA 15/01/2015
NOME EMPRESARIAL MARCIA SCHMITT 00159143993		
TÍTULO DO ESTABELECIMENTO (NOME DE FANTASIA) *****		PORTE ME
CÓDIGO E DESCRIÇÃO DA ATIVIDADE ECONÔMICA PRINCIPAL 14.12-6-01 - Confeção de peças de vestuário, exceto roupas íntimas e as confeccionadas sob medida		
CÓDIGO E DESCRIÇÃO DAS ATIVIDADES ECONÔMICAS SECUNDÁRIAS 47.55-5-01 - Comércio varejista de tecidos 13.40-5-99 - Outros serviços de acabamento em fios, tecidos, artefatos têxteis e peças do vestuário		
CÓDIGO E DESCRIÇÃO DA NATUREZA JURÍDICA 213-5 - Empresário (Individual)		
LOGRADOURO R SAGRES	NÚMERO SN	COMPLEMENTO QUADRA 2;LOTE 6
CEP 88.107-362	BAIRRO/DISTRITO FORQUILHAS	MUNICÍPIO SAO JOSE
UF SC	ENDEREÇO ELETRÔNICO marciaschmitt18@yahoo.com	
TELEFONE (48) 3357-5915		
ENTE FEDERATIVO RESPONSÁVEL (EFR) *****		
SITUAÇÃO CADASTRAL ATIVA	DATA DA SITUAÇÃO CADASTRAL 15/01/2015	
MOTIVO DE SITUAÇÃO CADASTRAL		
SITUAÇÃO ESPECIAL *****	DATA DA SITUAÇÃO ESPECIAL *****	

Aprovado pela Instrução Normativa RFB nº 1.863, de 27 de dezembro de 2018.

Emitido no dia **17/05/2021** às **16:51:54** (data e hora de Brasília).

Página: 1/1



REPÚBLICA FEDERATIVA DO BRASIL

CADASTRO NACIONAL DA PESSOA JURÍDICA

NÚMERO DE INSCRIÇÃO 14.603.334/0001-64 MATRIZ	COMPROVANTE DE INSCRIÇÃO E DE SITUAÇÃO CADASTRAL	DATA DE ABERTURA 10/11/2011
NOME EMPRESARIAL MARCO CONCEICAO DUTRA 00565273906		
TÍTULO DO ESTABELECIMENTO (NOME DE FANTASIA) *****	PORTE ME	
CÓDIGO E DESCRIÇÃO DA ATIVIDADE ECONÔMICA PRINCIPAL 74.20-0-01 - Atividades de produção de fotografias, exceto aérea e submarina		
CÓDIGO E DESCRIÇÃO DAS ATIVIDADES ECONÔMICAS SECUNDÁRIAS Não informada		
CÓDIGO E DESCRIÇÃO DA NATUREZA JURÍDICA 213-5 - Empresário (Individual)		
LOGRADOURO R WALDEMIRO MONGUILHOT	NÚMERO 266	COMPLEMENTO CASA
CEP 88.020-330	BAIRRO/DISTRITO CENTRO	MUNICÍPIO FLORIANOPOLIS
		UF SC
ENDEREÇO ELETRÔNICO marcodutrafoto@gmail.com	TELEFONE (48) 3209-3999	
ENTE FEDERATIVO RESPONSÁVEL (EFR) *****		
SITUAÇÃO CADASTRAL ATIVA	DATA DA SITUAÇÃO CADASTRAL 10/11/2011	
MOTIVO DE SITUAÇÃO CADASTRAL		
SITUAÇÃO ESPECIAL *****	DATA DA SITUAÇÃO ESPECIAL *****	

Aprovado pela Instrução Normativa RFB nº 1.863, de 27 de dezembro de 2018.

Emitido no dia **17/05/2021** às **17:03:11** (data e hora de Brasília).

Página: 1/1



REPÚBLICA FEDERATIVA DO BRASIL

CADASTRO NACIONAL DA PESSOA JURÍDICA

NÚMERO DE INSCRIÇÃO 08.807.651/0001-08 MATRIZ	COMPROVANTE DE INSCRIÇÃO E DE SITUAÇÃO CADASTRAL	DATA DE ABERTURA 07/05/2007
NOME EMPRESARIAL MARCOS PAULO SOUZA RIBEIRO		
TÍTULO DO ESTABELECIMENTO (NOME DE FANTASIA) MP9 ACESSORIA ESPORTIVA		PORTE ME
CÓDIGO E DESCRIÇÃO DA ATIVIDADE ECONÔMICA PRINCIPAL 74.90-1-05 - Agenciamento de profissionais para atividades esportivas, culturais e artísticas		
CÓDIGO E DESCRIÇÃO DAS ATIVIDADES ECONÔMICAS SECUNDÁRIAS Não informada		
CÓDIGO E DESCRIÇÃO DA NATUREZA JURÍDICA 213-5 - Empresário (Individual)		
LOGRADOURO R ALFREDO R. SCHROEDER	NÚMERO 284	COMPLEMENTO *****
CEP 89.204-710	BAIRRO/DISTRITO AMERICA	MUNICÍPIO JOINVILLE
		UF SC
ENDEREÇO ELETRÔNICO ALIANCAEMPRESARIAL@TERRA.COM.BR		TELEFONE (47) 3436-8336
ENTE FEDERATIVO RESPONSÁVEL (EFR) *****		
SITUAÇÃO CADASTRAL ATIVA		DATA DA SITUAÇÃO CADASTRAL 07/05/2007
MOTIVO DE SITUAÇÃO CADASTRAL		
SITUAÇÃO ESPECIAL *****		DATA DA SITUAÇÃO ESPECIAL *****

Aprovado pela Instrução Normativa RFB nº 1.863, de 27 de dezembro de 2018.

Emitido no dia **17/05/2021** às **17:52:35** (data e hora de Brasília).

Página: 1/1



REPÚBLICA FEDERATIVA DO BRASIL

CADASTRO NACIONAL DA PESSOA JURÍDICA

NÚMERO DE INSCRIÇÃO 20.789.840/0001-92 MATRIZ	COMPROVANTE DE INSCRIÇÃO E DE SITUAÇÃO CADASTRAL	DATA DE ABERTURA 07/08/2014
NOME EMPRESARIAL MARCOS RODRIGO FERREIRA FRANCA DE FARIAS 03560680999		
TÍTULO DO ESTABELECIMENTO (NOME DE FANTASIA) 4COLORS SISTEMA DE IMPRESSAO		PORTE ME
CÓDIGO E DESCRIÇÃO DA ATIVIDADE ECONÔMICA PRINCIPAL *****		
CÓDIGO E DESCRIÇÃO DAS ATIVIDADES ECONÔMICAS SECUNDÁRIAS *****		
CÓDIGO E DESCRIÇÃO DA NATUREZA JURÍDICA 213-5 - Empresário (Individual)		
LOGRADOURO *****	NÚMERO *****	COMPLEMENTO *****
CEP *****	BAIRRO/DISTRITO *****	MUNICÍPIO *****
		UF *****
ENDEREÇO ELETRÔNICO exodoprint@hotmail.com	TELEFONE (48) 9620-4767	
ENTE FEDERATIVO RESPONSÁVEL (EFR) *****		
SITUAÇÃO CADASTRAL INAPTA	DATA DA SITUAÇÃO CADASTRAL 18/03/2021	
MOTIVO DE SITUAÇÃO CADASTRAL OMISSAO DE DECLARACOES		
SITUAÇÃO ESPECIAL *****	DATA DA SITUAÇÃO ESPECIAL *****	

Aprovado pela Instrução Normativa RFB nº 1.863, de 27 de dezembro de 2018.

Emitido no dia **17/05/2021** às **17:53:28** (data e hora de Brasília).

Página: **1/1**



REPÚBLICA FEDERATIVA DO BRASIL

CADASTRO NACIONAL DA PESSOA JURÍDICA

NÚMERO DE INSCRIÇÃO 12.828.316/0001-55 MATRIZ	COMPROVANTE DE INSCRIÇÃO E DE SITUAÇÃO CADASTRAL	DATA DE ABERTURA 09/11/2010
NOME EMPRESARIAL MARIA EVA GUIZILA RIBEIRO DE OLIVEIRA 03080428919		
TÍTULO DO ESTABELECIMENTO (NOME DE FANTASIA) *****	PORTE ME	
CÓDIGO E DESCRIÇÃO DA ATIVIDADE ECONÔMICA PRINCIPAL *****		
CÓDIGO E DESCRIÇÃO DAS ATIVIDADES ECONÔMICAS SECUNDÁRIAS Não informada		
CÓDIGO E DESCRIÇÃO DA NATUREZA JURÍDICA 213-5 - Empresário (Individual)		
LOGRADOURO *****	NÚMERO *****	COMPLEMENTO *****
CEP *****	BAIRRO/DISTRITO *****	MUNICÍPIO *****
		UF *****
ENDEREÇO ELETRÔNICO	TELEFONE (48) 3237-9726	
ENTE FEDERATIVO RESPONSÁVEL (EFR) *****		
SITUAÇÃO CADASTRAL INAPTA	DATA DA SITUAÇÃO CADASTRAL 18/03/2021	
MOTIVO DE SITUAÇÃO CADASTRAL OMISSAO DE DECLARACOES		
SITUAÇÃO ESPECIAL *****	DATA DA SITUAÇÃO ESPECIAL *****	

Aprovado pela Instrução Normativa RFB nº 1.863, de 27 de dezembro de 2018.

Emitido no dia **17/05/2021** às **17:54:05** (data e hora de Brasília).

Página: 1/1



REPÚBLICA FEDERATIVA DO BRASIL

CADASTRO NACIONAL DA PESSOA JURÍDICA

NÚMERO DE INSCRIÇÃO 27.425.577/0001-00 MATRIZ	COMPROVANTE DE INSCRIÇÃO E DE SITUAÇÃO CADASTRAL	DATA DE ABERTURA 30/03/2017
NOME EMPRESARIAL MARQUES & OLIVEIRA ASSESSORIA ESPORTIVA LTDA		
TÍTULO DO ESTABELECIMENTO (NOME DE FANTASIA) *****		PORTE ME
CÓDIGO E DESCRIÇÃO DA ATIVIDADE ECONÔMICA PRINCIPAL 74.90-1-05 - Agenciamento de profissionais para atividades esportivas, culturais e artísticas		
CÓDIGO E DESCRIÇÃO DAS ATIVIDADES ECONÔMICAS SECUNDÁRIAS 74.90-1-99 - Outras atividades profissionais, científicas e técnicas não especificadas anteriormente 73.19-0-04 - Consultoria em publicidade		
CÓDIGO E DESCRIÇÃO DA NATUREZA JURÍDICA 206-2 - Sociedade Empresária Limitada		
LOGRADOURO R MARQUES DE SAPUCAI	NÚMERO 101	COMPLEMENTO APT 302
CEP 93.336-360	BAIRRO/DISTRITO IDEAL	MUNICÍPIO NOVO HAMBURGO
		UF RS
ENDEREÇO ELETRÔNICO	TELEFONE (51) 3568-2050	
ENTE FEDERATIVO RESPONSÁVEL (EFR) *****		
SITUAÇÃO CADASTRAL ATIVA	DATA DA SITUAÇÃO CADASTRAL 30/03/2017	
MOTIVO DE SITUAÇÃO CADASTRAL		
SITUAÇÃO ESPECIAL *****	DATA DA SITUAÇÃO ESPECIAL *****	

Aprovado pela Instrução Normativa RFB nº 1.863, de 27 de dezembro de 2018.

Emitido no dia **17/05/2021** às **17:54:45** (data e hora de Brasília).

Página: **1/1**



REPÚBLICA FEDERATIVA DO BRASIL

CADASTRO NACIONAL DA PESSOA JURÍDICA

NÚMERO DE INSCRIÇÃO 13.611.666/0001-28 MATRIZ	COMPROVANTE DE INSCRIÇÃO E DE SITUAÇÃO CADASTRAL	DATA DE ABERTURA 05/05/2011
NOME EMPRESARIAL MD AGENCIAMENTO DE DIREITOS DE IMAGEM PROPRIOS E DE TERCEIROS LTDA		
TÍTULO DO ESTABELECIMENTO (NOME DE FANTASIA) MD AGENCIAMENTO	PORTE EPP	
CÓDIGO E DESCRIÇÃO DA ATIVIDADE ECONÔMICA PRINCIPAL 74.90-1-05 - Agenciamento de profissionais para atividades esportivas, culturais e artísticas		
CÓDIGO E DESCRIÇÃO DAS ATIVIDADES ECONÔMICAS SECUNDÁRIAS Não informada		
CÓDIGO E DESCRIÇÃO DA NATUREZA JURÍDICA 206-2 - Sociedade Empresária Limitada		
LOGRADOURO R U 20	NÚMERO 350	COMPLEMENTO QUADRA24 LOTE 18
CEP 74.315-620	BAIRRO/DISTRITO VILA ALVORADA	MUNICÍPIO GOIANIA
UF GO	ENDEREÇO ELETRÔNICO marcio.3@hotmail.com	
TELEFONE (62) 3285-2518		
ENTE FEDERATIVO RESPONSÁVEL (EFR) *****		
SITUAÇÃO CADASTRAL ATIVA	DATA DA SITUAÇÃO CADASTRAL 05/05/2011	
MOTIVO DE SITUAÇÃO CADASTRAL		
SITUAÇÃO ESPECIAL *****	DATA DA SITUAÇÃO ESPECIAL *****	

Aprovado pela Instrução Normativa RFB nº 1.863, de 27 de dezembro de 2018.

Emitido no dia **17/05/2021** às **17:55:52** (data e hora de Brasília).

Página: 1/1



REPÚBLICA FEDERATIVA DO BRASIL

CADASTRO NACIONAL DA PESSOA JURÍDICA

NÚMERO DE INSCRIÇÃO 23.883.025/0001-86 MATRIZ	COMPROVANTE DE INSCRIÇÃO E DE SITUAÇÃO CADASTRAL	DATA DE ABERTURA 23/12/2015
NOME EMPRESARIAL MKCB SERVICOS LTDA		
TÍTULO DO ESTABELECIMENTO (NOME DE FANTASIA) MKCB	PORTE EPP	
CÓDIGO E DESCRIÇÃO DA ATIVIDADE ECONÔMICA PRINCIPAL 74.90-1-04 - Atividades de intermediação e agenciamento de serviços e negócios em geral, exceto imobiliários		
CÓDIGO E DESCRIÇÃO DAS ATIVIDADES ECONÔMICAS SECUNDÁRIAS Não informada		
CÓDIGO E DESCRIÇÃO DA NATUREZA JURÍDICA 206-2 - Sociedade Empresária Limitada		
LOGRADOURO AV JURUCE	NÚMERO 144	COMPLEMENTO APT 62 SALA 1
CEP 04.080-010	BAIRRO/DISTRITO INDIANOPOLIS	MUNICÍPIO SAO PAULO
UF SP	ENDEREÇO ELETRÔNICO VDTCCONTABILIDADE@GMAIL.COM	
TELEFONE (11) 3888-8400/ (11) 3796-8321		
ENTE FEDERATIVO RESPONSÁVEL (EFR) *****		
SITUAÇÃO CADASTRAL ATIVA	DATA DA SITUAÇÃO CADASTRAL 23/12/2015	
MOTIVO DE SITUAÇÃO CADASTRAL		
SITUAÇÃO ESPECIAL *****	DATA DA SITUAÇÃO ESPECIAL *****	

Aprovado pela Instrução Normativa RFB nº 1.863, de 27 de dezembro de 2018.

Emitido no dia **17/05/2021** às **17:58:40** (data e hora de Brasília).

Página: 1/1



REPÚBLICA FEDERATIVA DO BRASIL

CADASTRO NACIONAL DA PESSOA JURÍDICA

NÚMERO DE INSCRIÇÃO 27.530.052/0001-26 MATRIZ	COMPROVANTE DE INSCRIÇÃO E DE SITUAÇÃO CADASTRAL	DATA DE ABERTURA 13/04/2017
NOME EMPRESARIAL MOACIR ELIAS MAQUINAS AGRICOLAS		
TÍTULO DO ESTABELECIMENTO (NOME DE FANTASIA) DORNER COMERCIO E OFICINA DE MAQUINAS AGRICOLAS		PORTE ME
CÓDIGO E DESCRIÇÃO DA ATIVIDADE ECONÔMICA PRINCIPAL 47.44-0-01 - Comércio varejista de ferragens e ferramentas		
CÓDIGO E DESCRIÇÃO DAS ATIVIDADES ECONÔMICAS SECUNDÁRIAS 33.14-7-11 - Manutenção e reparação de máquinas e equipamentos para agricultura e pecuária 33.14-7-12 - Manutenção e reparação de tratores agrícolas 45.20-0-02 - Serviços de lanternagem ou funilaria e pintura de veículos automotores		
CÓDIGO E DESCRIÇÃO DA NATUREZA JURÍDICA 213-5 - Empresário (Individual)		
LOGRADOURO R NATIVIDADE	NÚMERO 4137	COMPLEMENTO *****
CEP 88.140-000	BAIRRO/DISTRITO VILA BECKER	MUNICÍPIO SANTO AMARO DA IMPERATRIZ
		UF SC
ENDEREÇO ELETRÔNICO edlasiadorner@hotmail.com	TELEFONE (48) 3245-3528	
ENTE FEDERATIVO RESPONSÁVEL (EFR) *****		
SITUAÇÃO CADASTRAL ATIVA	DATA DA SITUAÇÃO CADASTRAL 31/03/2021	
MOTIVO DE SITUAÇÃO CADASTRAL		
SITUAÇÃO ESPECIAL *****	DATA DA SITUAÇÃO ESPECIAL *****	

Aprovado pela Instrução Normativa RFB nº 1.863, de 27 de dezembro de 2018.

Emitido no dia **17/05/2021** às **17:59:13** (data e hora de Brasília).

Página: **1/1**



REPÚBLICA FEDERATIVA DO BRASIL

CADASTRO NACIONAL DA PESSOA JURÍDICA

NÚMERO DE INSCRIÇÃO 04.942.044/0001-91 MATRIZ	COMPROVANTE DE INSCRIÇÃO E DE SITUAÇÃO CADASTRAL	DATA DE ABERTURA 22/02/2002
NOME EMPRESARIAL MOGANO HOTEL LTDA		
TÍTULO DO ESTABELECIMENTO (NOME DE FANTASIA) *****		PORTE ME
CÓDIGO E DESCRIÇÃO DA ATIVIDADE ECONÔMICA PRINCIPAL 55.10-8-01 - Hotéis		
CÓDIGO E DESCRIÇÃO DAS ATIVIDADES ECONÔMICAS SECUNDÁRIAS 96.01-7-01 - Lavanderias 56.11-2-01 - Restaurantes e similares 55.10-8-02 - Apart-hotéis		
CÓDIGO E DESCRIÇÃO DA NATUREZA JURÍDICA 206-2 - Sociedade Empresária Limitada		
LOGRADOURO AV FERNANDO MACHADO	NÚMERO 574	COMPLEMENTO E
CEP 89.814-210	BAIRRO/DISTRITO CENTROQ	MUNICÍPIO CHAPECO
UF SC	ENDEREÇO ELETRÔNICO CRKLAUS@MOGANOHOTEL.COM.BR	
TELEFONE (49) 3321-6300/ (49) 3319-4222		
ENTE FEDERATIVO RESPONSÁVEL (EFR) *****		
SITUAÇÃO CADASTRAL ATIVA	DATA DA SITUAÇÃO CADASTRAL 03/11/2005	
MOTIVO DE SITUAÇÃO CADASTRAL		
SITUAÇÃO ESPECIAL *****	DATA DA SITUAÇÃO ESPECIAL *****	

Aprovado pela Instrução Normativa RFB nº 1.863, de 27 de dezembro de 2018.

Emitido no dia **17/05/2021** às **18:00:37** (data e hora de Brasília).

Página: **1/1**



REPÚBLICA FEDERATIVA DO BRASIL

CADASTRO NACIONAL DA PESSOA JURÍDICA

NÚMERO DE INSCRIÇÃO 19.621.213/0001-69 MATRIZ	COMPROVANTE DE INSCRIÇÃO E DE SITUAÇÃO CADASTRAL	DATA DE ABERTURA 30/01/2014
NOME EMPRESARIAL MUBAREK LTDA		
TÍTULO DO ESTABELECIMENTO (NOME DE FANTASIA) *****		PORTE ME
CÓDIGO E DESCRIÇÃO DA ATIVIDADE ECONÔMICA PRINCIPAL 93.19-1-99 - Outras atividades esportivas não especificadas anteriormente		
CÓDIGO E DESCRIÇÃO DAS ATIVIDADES ECONÔMICAS SECUNDÁRIAS 47.81-4-00 - Comércio varejista de artigos do vestuário e acessórios 41.20-4-00 - Construção de edifícios		
CÓDIGO E DESCRIÇÃO DA NATUREZA JURÍDICA 206-2 - Sociedade Empresária Limitada		
LOGRADOURO AL SUBTENENTE-AVIADOR FRANCISCO HIERRO	NÚMERO 450	COMPLEMENTO CASA 02
CEP 02.187-040	BAIRRO/DISTRITO PARQUE NOVO MUNDO	MUNICÍPIO SAO PAULO
UF SP	ENDEREÇO ELETRÔNICO edson@csimoes.com.br	
TELEFONE (11) 2365-1497/ (11) 2365-1497		
ENTE FEDERATIVO RESPONSÁVEL (EFR) *****		
SITUAÇÃO CADASTRAL ATIVA	DATA DA SITUAÇÃO CADASTRAL 30/01/2014	
MOTIVO DE SITUAÇÃO CADASTRAL		
SITUAÇÃO ESPECIAL *****	DATA DA SITUAÇÃO ESPECIAL *****	

Aprovado pela Instrução Normativa RFB nº 1.863, de 27 de dezembro de 2018.

Emitido no dia **17/05/2021** às **18:02:29** (data e hora de Brasília).

Página: 1/1



REPÚBLICA FEDERATIVA DO BRASIL

CADASTRO NACIONAL DA PESSOA JURÍDICA

NÚMERO DE INSCRIÇÃO 09.370.122/0001-44 MATRIZ	COMPROVANTE DE INSCRIÇÃO E DE SITUAÇÃO CADASTRAL	DATA DE ABERTURA 01/02/2008
NOME EMPRESARIAL MUNDO DA BOLA EMPREENDEMENTOS ESPORTIVOS LTDA		
TÍTULO DO ESTABELECIMENTO (NOME DE FANTASIA) PLANET SOCCER		PORTE EPP
CÓDIGO E DESCRIÇÃO DA ATIVIDADE ECONÔMICA PRINCIPAL 74.90-1-05 - Agenciamento de profissionais para atividades esportivas, culturais e artísticas		
CÓDIGO E DESCRIÇÃO DAS ATIVIDADES ECONÔMICAS SECUNDÁRIAS 93.19-1-99 - Outras atividades esportivas não especificadas anteriormente		
CÓDIGO E DESCRIÇÃO DA NATUREZA JURÍDICA 206-2 - Sociedade Empresária Limitada		
LOGRADOURO R BANDA	NÚMERO 434	COMPLEMENTO SALA 02 E 03
CEP 09.750-460	BAIRRO/DISTRITO JARDIM DO MAR	MUNICÍPIO SAO BERNARDO DO CAMPO
		UF SP
ENDEREÇO ELETRÔNICO RAZAO@SERVER1.COM.BR		TELEFONE (11) 4231-2022
ENTE FEDERATIVO RESPONSÁVEL (EFR) *****		
SITUAÇÃO CADASTRAL ATIVA		DATA DA SITUAÇÃO CADASTRAL 18/02/2011
MOTIVO DE SITUAÇÃO CADASTRAL		
SITUAÇÃO ESPECIAL *****		DATA DA SITUAÇÃO ESPECIAL *****

Aprovado pela Instrução Normativa RFB nº 1.863, de 27 de dezembro de 2018.

Emitido no dia **17/05/2021** às **18:03:38** (data e hora de Brasília).

Página: 1/1



REPÚBLICA FEDERATIVA DO BRASIL

CADASTRO NACIONAL DA PESSOA JURÍDICA

NÚMERO DE INSCRIÇÃO 23.858.807/0001-65 MATRIZ	COMPROVANTE DE INSCRIÇÃO E DE SITUAÇÃO CADASTRAL	DATA DE ABERTURA 17/12/2015
NOME EMPRESARIAL NAYLHOR BISPO DE SOUZA JUNIOR		
TÍTULO DO ESTABELECIMENTO (NOME DE FANTASIA) *****	PORTE ME	
CÓDIGO E DESCRIÇÃO DA ATIVIDADE ECONÔMICA PRINCIPAL 74.90-1-05 - Agenciamento de profissionais para atividades esportivas, culturais e artísticas		
CÓDIGO E DESCRIÇÃO DAS ATIVIDADES ECONÔMICAS SECUNDÁRIAS 93.19-1-01 - Produção e promoção de eventos esportivos		
CÓDIGO E DESCRIÇÃO DA NATUREZA JURÍDICA 213-5 - Empresário (Individual)		
LOGRADOURO R KLEPER	NÚMERO 466	COMPLEMENTO *****
CEP 39.495-000	BAIRRO/DISTRITO NOVO HORIZONTE	MUNICÍPIO MONTALVANIA
		UF MG
ENDEREÇO ELETRÔNICO NAYLHOR_VANESSA@HOTMAIL.COM	TELEFONE (21) 8287-7329/ (38) 3614-1327	
ENTE FEDERATIVO RESPONSÁVEL (EFR) *****		
SITUAÇÃO CADASTRAL ATIVA	DATA DA SITUAÇÃO CADASTRAL 17/12/2015	
MOTIVO DE SITUAÇÃO CADASTRAL		
SITUAÇÃO ESPECIAL *****	DATA DA SITUAÇÃO ESPECIAL *****	

Aprovado pela Instrução Normativa RFB nº 1.863, de 27 de dezembro de 2018.

Emitido no dia **19/05/2021** às **16:32:10** (data e hora de Brasília).

Página: 1/1



REPÚBLICA FEDERATIVA DO BRASIL

CADASTRO NACIONAL DA PESSOA JURÍDICA

NÚMERO DE INSCRIÇÃO 32.253.197/0001-67 MATRIZ	COMPROVANTE DE INSCRIÇÃO E DE SITUAÇÃO CADASTRAL	DATA DE ABERTURA 03/01/1989
NOME EMPRESARIAL OCIGLA ORGANIZACAO CENTRAL DE INF GUIMARAES LTDA		
TÍTULO DO ESTABELECIMENTO (NOME DE FANTASIA) *****	PORTE ME	
CÓDIGO E DESCRIÇÃO DA ATIVIDADE ECONÔMICA PRINCIPAL *****		
CÓDIGO E DESCRIÇÃO DAS ATIVIDADES ECONÔMICAS SECUNDÁRIAS Não informada		
CÓDIGO E DESCRIÇÃO DA NATUREZA JURÍDICA 206-2 - Sociedade Empresária Limitada		
LOGRADOURO *****	NÚMERO *****	COMPLEMENTO *****
CEP *****	BAIRRO/DISTRITO *****	MUNICÍPIO *****
		UF *****
ENDEREÇO ELETRÔNICO	TELEFONE	
ENTE FEDERATIVO RESPONSÁVEL (EFR) *****		
SITUAÇÃO CADASTRAL INAPTA	DATA DA SITUAÇÃO CADASTRAL 15/01/2019	
MOTIVO DE SITUAÇÃO CADASTRAL OMISSAO DE DECLARACOES		
SITUAÇÃO ESPECIAL *****	DATA DA SITUAÇÃO ESPECIAL *****	

Aprovado pela Instrução Normativa RFB nº 1.863, de 27 de dezembro de 2018.

Emitido no dia **18/05/2021** às **10:11:36** (data e hora de Brasília).

Página: 1/1



REPÚBLICA FEDERATIVA DO BRASIL

CADASTRO NACIONAL DA PESSOA JURÍDICA

NÚMERO DE INSCRIÇÃO 05.393.488/0001-88 MATRIZ	COMPROVANTE DE INSCRIÇÃO E DE SITUAÇÃO CADASTRAL	DATA DE ABERTURA 21/11/2002
NOME EMPRESARIAL OFF SIDE ASSESSORIA ESPORTIVA E DE EVENTOS LTDA		
TÍTULO DO ESTABELECIMENTO (NOME DE FANTASIA) *****	PORTE EPP	
CÓDIGO E DESCRIÇÃO DA ATIVIDADE ECONÔMICA PRINCIPAL 93.19-1-01 - Produção e promoção de eventos esportivos		
CÓDIGO E DESCRIÇÃO DAS ATIVIDADES ECONÔMICAS SECUNDÁRIAS 63.99-2-00 - Outras atividades de prestação de serviços de informação não especificadas anteriormente		
CÓDIGO E DESCRIÇÃO DA NATUREZA JURÍDICA 206-2 - Sociedade Empresária Limitada		
LOGRADOURO R ARAUJO LEITAO	NÚMERO 870	COMPLEMENTO *****
CEP 20.715-310	BAIRRO/DISTRITO ENGENHO NOVO	MUNICÍPIO RIO DE JANEIRO
		UF RJ
ENDEREÇO ELETRÔNICO	TELEFONE	
ENTE FEDERATIVO RESPONSÁVEL (EFR) *****		
SITUAÇÃO CADASTRAL ATIVA	DATA DA SITUAÇÃO CADASTRAL 03/11/2005	
MOTIVO DE SITUAÇÃO CADASTRAL		
SITUAÇÃO ESPECIAL *****	DATA DA SITUAÇÃO ESPECIAL *****	

Aprovado pela Instrução Normativa RFB nº 1.863, de 27 de dezembro de 2018.

Emitido no dia **18/05/2021** às **10:24:03** (data e hora de Brasília).

Página: 1/1



REPÚBLICA FEDERATIVA DO BRASIL

CADASTRO NACIONAL DA PESSOA JURÍDICA

NÚMERO DE INSCRIÇÃO 30.387.505/0001-11 MATRIZ	COMPROVANTE DE INSCRIÇÃO E DE SITUAÇÃO CADASTRAL	DATA DE ABERTURA 07/05/2018
NOME EMPRESARIAL ONE WAY TRAVEL AGENCIA DE VIAGENS LTDA		
TÍTULO DO ESTABELECIMENTO (NOME DE FANTASIA) ONE WAY TRAVEL	PORTE ME	
CÓDIGO E DESCRIÇÃO DA ATIVIDADE ECONÔMICA PRINCIPAL 79.11-2-00 - Agências de viagens		
CÓDIGO E DESCRIÇÃO DAS ATIVIDADES ECONÔMICAS SECUNDÁRIAS Não informada		
CÓDIGO E DESCRIÇÃO DA NATUREZA JURÍDICA 206-2 - Sociedade Empresária Limitada		
LOGRADOURO AV CONSELHEIRO CARRAO	NÚMERO 1077	COMPLEMENTO SALA 509
CEP 03.403-000	BAIRRO/DISTRITO VILA CARRAO	MUNICÍPIO SAO PAULO
		UF SP
ENDEREÇO ELETRÔNICO abcdcont@abcdcont.com.br	TELEFONE (11) 3237-2408	
ENTE FEDERATIVO RESPONSÁVEL (EFR) *****		
SITUAÇÃO CADASTRAL ATIVA	DATA DA SITUAÇÃO CADASTRAL 07/05/2018	
MOTIVO DE SITUAÇÃO CADASTRAL		
SITUAÇÃO ESPECIAL *****	DATA DA SITUAÇÃO ESPECIAL *****	

Aprovado pela Instrução Normativa RFB nº 1.863, de 27 de dezembro de 2018.

Emitido no dia **18/05/2021** às **10:26:35** (data e hora de Brasília).

Página: 1/1



REPÚBLICA FEDERATIVA DO BRASIL

CADASTRO NACIONAL DA PESSOA JURÍDICA

NÚMERO DE INSCRIÇÃO 11.416.991/0001-04 MATRIZ	COMPROVANTE DE INSCRIÇÃO E DE SITUAÇÃO CADASTRAL	DATA DE ABERTURA 21/12/2009
--	---	---------------------------------------

NOME EMPRESARIAL OUTSOURCING CENTER COMERCIO DE COPIADORAS EIRELI

TÍTULO DO ESTABELECIMENTO (NOME DE FANTASIA) TECNOCENTER OUTSOURCING	PORTE EPP
--	---------------------

CÓDIGO E DESCRIÇÃO DA ATIVIDADE ECONÔMICA PRINCIPAL 47.51-2-01 - Comércio varejista especializado de equipamentos e suprimentos de informática
--

CÓDIGO E DESCRIÇÃO DAS ATIVIDADES ECONÔMICAS SECUNDÁRIAS 14.13-4-01 - Confeção de roupas profissionais, exceto sob medida 22.12-9-00 - Reforma de pneumáticos usados 22.22-6-00 - Fabricação de embalagens de material plástico 27.90-2-02 - Fabricação de equipamentos para sinalização e alarme 31.01-2-00 - Fabricação de móveis com predominância de madeira 32.99-0-03 - Fabricação de letras, letreiros e placas de qualquer material, exceto luminosos 33.14-7-08 - Manutenção e reparação de máquinas, equipamentos e aparelhos para transporte e elevação de cargas 42.13-8-00 - Obras de urbanização - ruas, praças e calçadas 43.22-3-01 - Instalações hidráulicas, sanitárias e de gás 43.22-3-02 - Instalação e manutenção de sistemas centrais de ar condicionado, de ventilação e refrigeração 43.30-4-99 - Outras obras de acabamento da construção 45.30-7-02 - Comércio por atacado de pneumáticos e câmaras-de-ar 45.41-2-03 - Comércio a varejo de motocicletas e motonetas novas 46.19-2-00 - Representantes comerciais e agentes do comércio de mercadorias em geral não especializado 46.23-1-06 - Comércio atacadista de sementes, flores, plantas e gramas 46.34-6-03 - Comércio atacadista de pescados e frutos do mar 46.41-9-01 - Comércio atacadista de tecidos 46.41-9-03 - Comércio atacadista de artigos de armarinho 46.42-7-01 - Comércio atacadista de artigos do vestuário e acessórios, exceto profissionais e de segurança 46.43-5-01 - Comércio atacadista de calçados

CÓDIGO E DESCRIÇÃO DA NATUREZA JURÍDICA 230-5 - Empresa Individual de Responsabilidade Limitada (de Natureza Empresári
--

LOGRADOURO R SAO JORGE	NÚMERO 28	COMPLEMENTO *****
----------------------------------	---------------------	-----------------------------

CEP 88.160-004	BAIRRO/DISTRITO PRADO DE BAIXO	MUNICÍPIO BIGUACU	UF SC
--------------------------	--	-----------------------------	-----------------

ENDEREÇO ELETRÔNICO	TELEFONE (48) 3243-2553
---------------------	-----------------------------------

ENTE FEDERATIVO RESPONSÁVEL (EFR) *****

SITUAÇÃO CADASTRAL ATIVA	DATA DA SITUAÇÃO CADASTRAL 21/12/2009
------------------------------------	---

MOTIVO DE SITUAÇÃO CADASTRAL

SITUAÇÃO ESPECIAL *****	DATA DA SITUAÇÃO ESPECIAL *****
-----------------------------------	---

Aprovado pela Instrução Normativa RFB nº 1.863, de 27 de dezembro de 2018.

Emitido no dia **18/05/2021** às **10:30:48** (data e hora de Brasília).

Página: **1/5**



REPÚBLICA FEDERATIVA DO BRASIL

CADASTRO NACIONAL DA PESSOA JURÍDICA

NÚMERO DE INSCRIÇÃO 11.416.991/0001-04 MATRIZ	COMPROVANTE DE INSCRIÇÃO E DE SITUAÇÃO CADASTRAL	DATA DE ABERTURA 21/12/2009
--	---	---------------------------------------

NOME EMPRESARIAL OUTSOURCING CENTER COMERCIO DE COPIADORAS EIRELI

<p>CÓDIGO E DESCRIÇÃO DAS ATIVIDADES ECONÔMICAS SECUNDÁRIAS</p> <p>46.45-1-03 - Comércio atacadista de produtos odontológicos</p> <p>46.46-0-02 - Comércio atacadista de produtos de higiene pessoal</p> <p>46.47-8-01 - Comércio atacadista de artigos de escritório e de papelaria</p> <p>46.49-4-01 - Comércio atacadista de equipamentos elétricos de uso pessoal e doméstico</p> <p>46.49-4-04 - Comércio atacadista de móveis e artigos de colchoaria</p> <p>46.49-4-05 - Comércio atacadista de artigos de tapeçaria; persianas e cortinas</p> <p>46.49-4-06 - Comércio atacadista de lustres, luminárias e abajures</p> <p>46.49-4-99 - Comércio atacadista de outros equipamentos e artigos de uso pessoal e doméstico não especificados anteriormente</p> <p>46.51-6-01 - Comércio atacadista de equipamentos de informática</p> <p>46.51-6-02 - Comércio atacadista de suprimentos para informática</p> <p>46.52-4-00 - Comércio atacadista de componentes eletrônicos e equipamentos de telefonia e comunicação</p> <p>46.61-3-00 - Comércio atacadista de máquinas, aparelhos e equipamentos para uso agropecuário; partes e peças</p> <p>46.65-6-00 - Comércio atacadista de máquinas e equipamentos para uso comercial; partes e peças</p> <p>46.69-9-99 - Comércio atacadista de outras máquinas e equipamentos não especificados anteriormente; partes e peças</p> <p>46.72-9-00 - Comércio atacadista de ferragens e ferramentas</p> <p>46.73-7-00 - Comércio atacadista de material elétrico</p> <p>46.79-6-03 - Comércio atacadista de vidros, espelhos, vitrais e molduras</p> <p>46.79-6-99 - Comércio atacadista de materiais de construção em geral</p> <p>46.93-1-00 - Comércio atacadista de mercadorias em geral, sem predominância de alimentos ou de insumos agropecuários</p> <p>47.43-1-00 - Comércio varejista de vidros</p>
--

<p>CÓDIGO E DESCRIÇÃO DA NATUREZA JURÍDICA</p> <p>230-5 - Empresa Individual de Responsabilidade Limitada (de Natureza Empresári</p>

LOGRADOURO R SAO JORGE	NÚMERO 28	COMPLEMENTO *****
----------------------------------	---------------------	-----------------------------

CEP 88.160-004	BAIRRO/DISTRITO PRADO DE BAIXO	MUNICÍPIO BIGUACU	UF SC
--------------------------	--	-----------------------------	-----------------

ENDEREÇO ELETRÔNICO	TELEFONE (48) 3243-2553
---------------------	-----------------------------------

ENTE FEDERATIVO RESPONSÁVEL (EFR) *****

SITUAÇÃO CADASTRAL ATIVA	DATA DA SITUAÇÃO CADASTRAL 21/12/2009
------------------------------------	---

MOTIVO DE SITUAÇÃO CADASTRAL

SITUAÇÃO ESPECIAL *****	DATA DA SITUAÇÃO ESPECIAL *****
-----------------------------------	---

Aprovado pela Instrução Normativa RFB nº 1.863, de 27 de dezembro de 2018.

Emitido no dia **18/05/2021** às **10:30:48** (data e hora de Brasília).

Página: **2/5**



REPÚBLICA FEDERATIVA DO BRASIL

CADASTRO NACIONAL DA PESSOA JURÍDICA

NÚMERO DE INSCRIÇÃO 11.416.991/0001-04 MATRIZ	COMPROVANTE DE INSCRIÇÃO E DE SITUAÇÃO CADASTRAL	DATA DE ABERTURA 21/12/2009
--	---	---------------------------------------

NOME EMPRESARIAL OUTSOURCING CENTER COMERCIO DE COPIADORAS EIRELI

<p>CÓDIGO E DESCRIÇÃO DAS ATIVIDADES ECONÔMICAS SECUNDÁRIAS</p> <p>47.44-0-03 - Comércio varejista de materiais hidráulicos</p> <p>47.44-0-05 - Comércio varejista de materiais de construção não especificados anteriormente</p> <p>47.44-0-99 - Comércio varejista de materiais de construção em geral</p> <p>47.51-2-02 - Recarga de cartuchos para equipamentos de informática</p> <p>47.52-1-00 - Comércio varejista especializado de equipamentos de telefonia e comunicação</p> <p>47.53-9-00 - Comércio varejista especializado de eletrodomésticos e equipamentos de áudio e vídeo</p> <p>47.54-7-02 - Comércio varejista de artigos de colchoaria</p> <p>47.54-7-03 - Comércio varejista de artigos de iluminação</p> <p>47.55-5-03 - Comercio varejista de artigos de cama, mesa e banho</p> <p>47.56-3-00 - Comércio varejista especializado de instrumentos musicais e acessórios</p> <p>47.57-1-00 - Comércio varejista especializado de peças e acessórios para aparelhos eletroeletrônicos para uso doméstico, exceto informática e comunicação</p> <p>47.59-8-99 - Comércio varejista de outros artigos de uso pessoal e doméstico não especificados anteriormente</p> <p>47.61-0-01 - Comércio varejista de livros</p> <p>47.61-0-03 - Comércio varejista de artigos de papelaria</p> <p>47.63-6-01 - Comércio varejista de brinquedos e artigos recreativos</p> <p>47.63-6-02 - Comércio varejista de artigos esportivos</p> <p>47.63-6-03 - Comércio varejista de bicicletas e triciclos; peças e acessórios</p> <p>47.63-6-04 - Comércio varejista de artigos de caça, pesca e camping</p> <p>47.63-6-05 - Comércio varejista de embarcações e outros veículos recreativos; peças e acessórios</p> <p>47.72-5-00 - Comércio varejista de cosméticos, produtos de perfumaria e de higiene pessoal</p>

<p>CÓDIGO E DESCRIÇÃO DA NATUREZA JURÍDICA</p> <p>230-5 - Empresa Individual de Responsabilidade Limitada (de Natureza Empresári</p>

LOGRADOURO R SAO JORGE	NÚMERO 28	COMPLEMENTO *****
----------------------------------	---------------------	-----------------------------

CEP 88.160-004	BAIRRO/DISTRITO PRADO DE BAIXO	MUNICÍPIO BIGUACU	UF SC
--------------------------	--	-----------------------------	-----------------

ENDEREÇO ELETRÔNICO	TELEFONE (48) 3243-2553
---------------------	-----------------------------------

ENTE FEDERATIVO RESPONSÁVEL (EFR) *****

SITUAÇÃO CADASTRAL ATIVA	DATA DA SITUAÇÃO CADASTRAL 21/12/2009
------------------------------------	---

MOTIVO DE SITUAÇÃO CADASTRAL

SITUAÇÃO ESPECIAL *****	DATA DA SITUAÇÃO ESPECIAL *****
-----------------------------------	---

Aprovado pela Instrução Normativa RFB nº 1.863, de 27 de dezembro de 2018.

Emitido no dia **18/05/2021** às **10:30:48** (data e hora de Brasília).

Página: **3/5**



REPÚBLICA FEDERATIVA DO BRASIL

CADASTRO NACIONAL DA PESSOA JURÍDICA

NÚMERO DE INSCRIÇÃO 11.416.991/0001-04 MATRIZ	COMPROVANTE DE INSCRIÇÃO E DE SITUAÇÃO CADASTRAL	DATA DE ABERTURA 21/12/2009
--	---	---------------------------------------

NOME EMPRESARIAL OUTSOURCING CENTER COMERCIO DE COPIADORAS EIRELI

<p>CÓDIGO E DESCRIÇÃO DAS ATIVIDADES ECONÔMICAS SECUNDÁRIAS</p> <p>47.89-0-02 - Comércio varejista de plantas e flores naturais</p> <p>47.89-0-06 - Comércio varejista de fogos de artifício e artigos pirotécnicos</p> <p>47.89-0-08 - Comércio varejista de artigos fotográficos e para filmagem</p> <p>47.89-0-09 - Comércio varejista de armas e munições</p> <p>49.23-0-02 - Serviço de transporte de passageiros - locação de automóveis com motorista</p> <p>52.23-1-00 - Estacionamento de veículos</p> <p>52.29-0-02 - Serviços de reboque de veículos</p> <p>52.32-0-00 - Atividades de agenciamento marítimo</p> <p>56.11-2-03 - Lanchonetes, casas de chá, de sucos e similares</p> <p>56.11-2-04 - Bares e outros estabelecimentos especializados em servir bebidas, sem entretenimento</p> <p>56.11-2-05 - Bares e outros estabelecimentos especializados em servir bebidas, com entretenimento</p> <p>56.20-1-02 - Serviços de alimentação para eventos e recepções - bufê</p> <p>56.20-1-03 - Cantinas - serviços de alimentação privativos</p> <p>61.90-6-01 - Provedores de acesso às redes de comunicações</p> <p>62.02-3-00 - Desenvolvimento e licenciamento de programas de computador customizáveis</p> <p>62.09-1-00 - Suporte técnico, manutenção e outros serviços em tecnologia da informação</p> <p>63.19-4-00 - Portais, provedores de conteúdo e outros serviços de informação na internet</p> <p>77.11-0-00 - Locação de automóveis sem condutor</p> <p>77.29-2-02 - Aluguel de móveis, utensílios e aparelhos de uso doméstico e pessoal; instrumentos musicais</p> <p>77.33-1-00 - Aluguel de máquinas e equipamentos para escritórios</p>

<p>CÓDIGO E DESCRIÇÃO DA NATUREZA JURÍDICA</p> <p>230-5 - Empresa Individual de Responsabilidade Limitada (de Natureza Empresári</p>

LOGRADOURO R SAO JORGE	NÚMERO 28	COMPLEMENTO *****
----------------------------------	---------------------	-----------------------------

CEP 88.160-004	BAIRRO/DISTRITO PRADO DE BAIXO	MUNICÍPIO BIGUACU	UF SC
--------------------------	--	-----------------------------	-----------------

ENDEREÇO ELETRÔNICO	TELEFONE (48) 3243-2553
---------------------	-----------------------------------

ENTE FEDERATIVO RESPONSÁVEL (EFR) *****

SITUAÇÃO CADASTRAL ATIVA	DATA DA SITUAÇÃO CADASTRAL 21/12/2009
------------------------------------	---

MOTIVO DE SITUAÇÃO CADASTRAL

SITUAÇÃO ESPECIAL *****	DATA DA SITUAÇÃO ESPECIAL *****
-----------------------------------	---

Aprovado pela Instrução Normativa RFB nº 1.863, de 27 de dezembro de 2018.

Emitido no dia **18/05/2021** às **10:30:48** (data e hora de Brasília).

Página: **4/5**



REPÚBLICA FEDERATIVA DO BRASIL

CADASTRO NACIONAL DA PESSOA JURÍDICA

NÚMERO DE INSCRIÇÃO 11.416.991/0001-04 MATRIZ	COMPROVANTE DE INSCRIÇÃO E DE SITUAÇÃO CADASTRAL	DATA DE ABERTURA 21/12/2009
NOME EMPRESARIAL OUTSOURCING CENTER COMERCIO DE COPIADORAS EIRELI		
CÓDIGO E DESCRIÇÃO DAS ATIVIDADES ECONÔMICAS SECUNDÁRIAS 77.39-0-03 - Aluguel de palcos, coberturas e outras estruturas de uso temporário, exceto andaimes 80.20-0-01 - Atividades de monitoramento de sistemas de segurança eletrônico 80.20-0-02 - Outras atividades de serviços de segurança 81.30-3-00 - Atividades paisagísticas 95.11-8-00 - Reparação e manutenção de computadores e de equipamentos periféricos 95.21-5-00 - Reparação e manutenção de equipamentos eletroeletrônicos de uso pessoal e doméstico 95.29-1-02 - Chaveiros 96.01-7-01 - Lavanderias 96.01-7-02 - Tinturarias		
CÓDIGO E DESCRIÇÃO DA NATUREZA JURÍDICA 230-5 - Empresa Individual de Responsabilidade Limitada (de Natureza Empresári		
LOGRADOURO R SAO JORGE	NÚMERO 28	COMPLEMENTO *****
CEP 88.160-004	BAIRRO/DISTRITO PRADO DE BAIXO	MUNICÍPIO BIGUACU
		UF SC
ENDEREÇO ELETRÔNICO	TELEFONE (48) 3243-2553	
ENTE FEDERATIVO RESPONSÁVEL (EFR) *****		
SITUAÇÃO CADASTRAL ATIVA	DATA DA SITUAÇÃO CADASTRAL 21/12/2009	
MOTIVO DE SITUAÇÃO CADASTRAL		
SITUAÇÃO ESPECIAL *****	DATA DA SITUAÇÃO ESPECIAL *****	

Aprovado pela Instrução Normativa RFB nº 1.863, de 27 de dezembro de 2018.

Emitido no dia **18/05/2021** às **10:30:48** (data e hora de Brasília).

Página: **5/5**



REPÚBLICA FEDERATIVA DO BRASIL

CADASTRO NACIONAL DA PESSOA JURÍDICA

NÚMERO DE INSCRIÇÃO 11.256.553/0001-26 MATRIZ	COMPROVANTE DE INSCRIÇÃO E DE SITUAÇÃO CADASTRAL	DATA DE ABERTURA 26/10/2009
NOME EMPRESARIAL PANORAMA COMERCIO DE MARMORES E GRANITOS EIRELI		
TÍTULO DO ESTABELECIMENTO (NOME DE FANTASIA) *****	PORTE EPP	
CÓDIGO E DESCRIÇÃO DA ATIVIDADE ECONÔMICA PRINCIPAL 47.44-0-06 - Comércio varejista de pedras para revestimento		
CÓDIGO E DESCRIÇÃO DAS ATIVIDADES ECONÔMICAS SECUNDÁRIAS 47.59-8-99 - Comércio varejista de outros artigos de uso pessoal e doméstico não especificados anteriormente 23.91-5-03 - Aparelhamento de placas e execução de trabalhos em mármore, granito, ardósia e outras pedras		
CÓDIGO E DESCRIÇÃO DA NATUREZA JURÍDICA 230-5 - Empresa Individual de Responsabilidade Limitada (de Natureza Empresári		
LOGRADOURO R FRANCELINA DE JESUS	NÚMERO 109	COMPLEMENTO FUNDOS
CEP 88.108-190	BAIRRO/DISTRITO ROCADO	MUNICÍPIO SAO JOSE
UF SC	ENDEREÇO ELETRÔNICO osaidacon@osaidacon.com.br	
TELEFONE (48) 3035-6061/ (48) 3035-6061		
ENTE FEDERATIVO RESPONSÁVEL (EFR) *****		
SITUAÇÃO CADASTRAL ATIVA	DATA DA SITUAÇÃO CADASTRAL 26/10/2009	
MOTIVO DE SITUAÇÃO CADASTRAL		
SITUAÇÃO ESPECIAL *****	DATA DA SITUAÇÃO ESPECIAL *****	

Aprovado pela Instrução Normativa RFB nº 1.863, de 27 de dezembro de 2018.

Emitido no dia **18/05/2021** às **10:32:17** (data e hora de Brasília).

Página: 1/1



REPÚBLICA FEDERATIVA DO BRASIL

CADASTRO NACIONAL DA PESSOA JURÍDICA

NÚMERO DE INSCRIÇÃO 07.258.644/0001-23 MATRIZ	COMPROVANTE DE INSCRIÇÃO E DE SITUAÇÃO CADASTRAL	DATA DE ABERTURA 04/03/2005
NOME EMPRESARIAL PATE - PINTADO ASSESSORIA TECNICA ESPORTIVA LTDA.		
TÍTULO DO ESTABELECIMENTO (NOME DE FANTASIA) *****	PORTE ME	
CÓDIGO E DESCRIÇÃO DA ATIVIDADE ECONÔMICA PRINCIPAL 93.19-1-99 - Outras atividades esportivas não especificadas anteriormente		
CÓDIGO E DESCRIÇÃO DAS ATIVIDADES ECONÔMICAS SECUNDÁRIAS 74.90-1-05 - Agenciamento de profissionais para atividades esportivas, culturais e artísticas		
CÓDIGO E DESCRIÇÃO DA NATUREZA JURÍDICA 206-2 - Sociedade Empresária Limitada		
LOGRADOURO R CORONEL OSORIO	NÚMERO 71	COMPLEMENTO CXPST 02
CEP 12.900-150	BAIRRO/DISTRITO CENTRO	MUNICÍPIO BRAGANCA PAULISTA
UF SP	ENDEREÇO ELETRÔNICO CETASOCIETY@GMAIL.COM	
TELEFONE (11) 7303-8369		
ENTE FEDERATIVO RESPONSÁVEL (EFR) *****		
SITUAÇÃO CADASTRAL ATIVA	DATA DA SITUAÇÃO CADASTRAL 04/03/2005	
MOTIVO DE SITUAÇÃO CADASTRAL		
SITUAÇÃO ESPECIAL *****	DATA DA SITUAÇÃO ESPECIAL *****	

Aprovado pela Instrução Normativa RFB nº 1.863, de 27 de dezembro de 2018.

Emitido no dia **18/05/2021** às **10:33:32** (data e hora de Brasília).

Página: 1/1



REPÚBLICA FEDERATIVA DO BRASIL

CADASTRO NACIONAL DA PESSOA JURÍDICA

NÚMERO DE INSCRIÇÃO 14.141.286/0001-30 MATRIZ	COMPROVANTE DE INSCRIÇÃO E DE SITUAÇÃO CADASTRAL	DATA DE ABERTURA 22/07/2011
NOME EMPRESARIAL PAULO ANDRE DE AMORIM		
TÍTULO DO ESTABELECIMENTO (NOME DE FANTASIA) YES GROUP BRASIL	PORTE ME	
CÓDIGO E DESCRIÇÃO DA ATIVIDADE ECONÔMICA PRINCIPAL 73.19-0-04 - Consultoria em publicidade		
CÓDIGO E DESCRIÇÃO DAS ATIVIDADES ECONÔMICAS SECUNDÁRIAS Não informada		
CÓDIGO E DESCRIÇÃO DA NATUREZA JURÍDICA 213-5 - Empresário (Individual)		
LOGRADOURO R IURU	NÚMERO 40	COMPLEMENTO APT 41 A
CEP 05.716-120	BAIRRO/DISTRITO VILA ANDRADE	MUNICÍPIO SAO PAULO
		UF SP
ENDEREÇO ELETRÔNICO COMERCIAL@CONTALTEC.COM.BR	TELEFONE (11) 3641-6929	
ENTE FEDERATIVO RESPONSÁVEL (EFR) *****		
SITUAÇÃO CADASTRAL ATIVA	DATA DA SITUAÇÃO CADASTRAL 22/07/2011	
MOTIVO DE SITUAÇÃO CADASTRAL		
SITUAÇÃO ESPECIAL *****	DATA DA SITUAÇÃO ESPECIAL *****	

Aprovado pela Instrução Normativa RFB nº 1.863, de 27 de dezembro de 2018.

Emitido no dia **18/05/2021** às **10:34:17** (data e hora de Brasília).

Página: 1/1



REPÚBLICA FEDERATIVA DO BRASIL

CADASTRO NACIONAL DA PESSOA JURÍDICA

NÚMERO DE INSCRIÇÃO 07.589.610/0001-11 MATRIZ	COMPROVANTE DE INSCRIÇÃO E DE SITUAÇÃO CADASTRAL	DATA DE ABERTURA 06/09/2005
NOME EMPRESARIAL PEREIRA COMERCIO DE ARTIGOS DESCARTAVEIS LTDA		
TÍTULO DO ESTABELECIMENTO (NOME DE FANTASIA) PEREIRA DESCARTAVEIS		PORTE EPP
CÓDIGO E DESCRIÇÃO DA ATIVIDADE ECONÔMICA PRINCIPAL 46.49-4-99 - Comércio atacadista de outros equipamentos e artigos de uso pessoal e doméstico não especificados anteriormente		
CÓDIGO E DESCRIÇÃO DAS ATIVIDADES ECONÔMICAS SECUNDÁRIAS 47.55-5-02 - Comercio varejista de artigos de armarinho 47.55-5-03 - Comercio varejista de artigos de cama, mesa e banho 46.49-4-02 - Comércio atacadista de aparelhos eletrônicos de uso pessoal e doméstico 46.47-8-01 - Comércio atacadista de artigos de escritório e de papelaria 46.49-4-01 - Comércio atacadista de equipamentos elétricos de uso pessoal e doméstico 46.72-9-00 - Comércio atacadista de ferragens e ferramentas 46.81-8-05 - Comércio atacadista de lubrificantes 46.46-0-02 - Comércio atacadista de produtos de higiene pessoal 46.49-4-08 - Comércio atacadista de produtos de higiene, limpeza e conservação domiciliar 45.30-7-01 - Comércio por atacado de peças e acessórios novos para veículos automotores 47.59-8-99 - Comércio varejista de outros artigos de uso pessoal e doméstico não especificados anteriormente 47.53-9-00 - Comércio varejista especializado de eletrodomésticos e equipamentos de áudio e vídeo 47.51-2-01 - Comércio varejista especializado de equipamentos e suprimentos de informática 82.19-9-99 - Preparação de documentos e serviços especializados de apoio administrativo não especificados anteriormente		
CÓDIGO E DESCRIÇÃO DA NATUREZA JURÍDICA 206-2 - Sociedade Empresária Limitada		
LOGRADOURO R ELIANE MOTTA	NÚMERO 2505	COMPLEMENTO ROD BR 101, KM 202
CEP 88.111-140	BAIRRO/DISTRITO JARDIM CIDADE DE FLORIANOPOLIS	MUNICÍPIO SAO JOSE
		UF SC
ENDEREÇO ELETRÔNICO	TELEFONE (48) 3246-9892	
ENTE FEDERATIVO RESPONSÁVEL (EFR) *****		
SITUAÇÃO CADASTRAL ATIVA	DATA DA SITUAÇÃO CADASTRAL 06/09/2005	
MOTIVO DE SITUAÇÃO CADASTRAL		
SITUAÇÃO ESPECIAL *****	DATA DA SITUAÇÃO ESPECIAL *****	

Aprovado pela Instrução Normativa RFB nº 1.863, de 27 de dezembro de 2018.

Emitido no dia **18/05/2021** às **10:40:13** (data e hora de Brasília).

Página: **1/1**



REPÚBLICA FEDERATIVA DO BRASIL

CADASTRO NACIONAL DA PESSOA JURÍDICA

NÚMERO DE INSCRIÇÃO 00.353.885/0001-02 MATRIZ	COMPROVANTE DE INSCRIÇÃO E DE SITUAÇÃO CADASTRAL	DATA DE ABERTURA 16/12/1994
NOME EMPRESARIAL PHONEUTRIA BIOTECNOLOGIA E SERVICOS LTDA		
TÍTULO DO ESTABELECIMENTO (NOME DE FANTASIA) PHT	PORTE ME	
CÓDIGO E DESCRIÇÃO DA ATIVIDADE ECONÔMICA PRINCIPAL 71.20-1-00 - Testes e análises técnicas		
CÓDIGO E DESCRIÇÃO DAS ATIVIDADES ECONÔMICAS SECUNDÁRIAS 21.23-8-00 - Fabricação de preparações farmacêuticas 46.12-5-00 - Representantes comerciais e agentes do comércio de combustíveis, minerais, produtos siderúrgicos e químicos 46.45-1-01 - Comércio atacadista de instrumentos e materiais para uso médico, cirúrgico, hospitalar e de laboratórios 46.84-2-99 - Comércio atacadista de outros produtos químicos e petroquímicos não especificados anteriormente 86.40-2-02 - Laboratórios clínicos		
CÓDIGO E DESCRIÇÃO DA NATUREZA JURÍDICA 206-2 - Sociedade Empresária Limitada		
LOGRADOURO R TELES DE MENEZES	NÚMERO 148	COMPLEMENTO *****
CEP 31.565-130	BAIRRO/DISTRITO SANTA BRANCA	MUNICÍPIO BELO HORIZONTE
		UF MG
ENDEREÇO ELETRÔNICO	TELEFONE	
ENTE FEDERATIVO RESPONSÁVEL (EFR) *****		
SITUAÇÃO CADASTRAL ATIVA	DATA DA SITUAÇÃO CADASTRAL 04/10/2003	
MOTIVO DE SITUAÇÃO CADASTRAL		
SITUAÇÃO ESPECIAL *****	DATA DA SITUAÇÃO ESPECIAL *****	

Aprovado pela Instrução Normativa RFB nº 1.863, de 27 de dezembro de 2018.

Emitido no dia **18/05/2021** às **10:41:12** (data e hora de Brasília).

Página: **1/1**



REPÚBLICA FEDERATIVA DO BRASIL

CADASTRO NACIONAL DA PESSOA JURÍDICA

NÚMERO DE INSCRIÇÃO 35.631.041/0001-60 MATRIZ	COMPROVANTE DE INSCRIÇÃO E DE SITUAÇÃO CADASTRAL	DATA DE ABERTURA 21/11/2019
NOME EMPRESARIAL FLORIPA EMERGENCIAS MEDICAS S/S LTDA		
TÍTULO DO ESTABELECIMENTO (NOME DE FANTASIA) FLORIPA EMERGENCIAS MEDICAS		PORTE EPP
CÓDIGO E DESCRIÇÃO DA ATIVIDADE ECONÔMICA PRINCIPAL 86.30-5-03 - Atividade médica ambulatorial restrita a consultas		
CÓDIGO E DESCRIÇÃO DAS ATIVIDADES ECONÔMICAS SECUNDÁRIAS 82.20-2-00 - Atividades de teleatendimento 82.99-7-99 - Outras atividades de serviços prestados principalmente às empresas não especificadas anteriormente 86.21-6-01 - UTI móvel 86.21-6-02 - Serviços móveis de atendimento a urgências, exceto por UTI móvel 87.12-3-00 - Atividades de fornecimento de infra-estrutura de apoio e assistência a paciente no domicílio		
CÓDIGO E DESCRIÇÃO DA NATUREZA JURÍDICA 224-0 - Sociedade Simples Limitada		
LOGRADOURO R JOAQUIM CARNEIRO	NÚMERO 144	COMPLEMENTO TERREO
CEP 88.085-120	BAIRRO/DISTRITO CAPOEIRAS	MUNICÍPIO FLORIANOPOLIS
UF SC	ENDEREÇO ELETRÔNICO LEANDRO@HELP-SC.COM.BR	TELEFONE (48) 3031-2920
ENTE FEDERATIVO RESPONSÁVEL (EFR) *****		
SITUAÇÃO CADASTRAL ATIVA	DATA DA SITUAÇÃO CADASTRAL 21/11/2019	
MOTIVO DE SITUAÇÃO CADASTRAL		
SITUAÇÃO ESPECIAL *****	DATA DA SITUAÇÃO ESPECIAL *****	

Aprovado pela Instrução Normativa RFB nº 1.863, de 27 de dezembro de 2018.

Emitido no dia **17/05/2021** às **15:12:40** (data e hora de Brasília).

Página: 1/1



REPÚBLICA FEDERATIVA DO BRASIL

CADASTRO NACIONAL DA PESSOA JURÍDICA

NÚMERO DE INSCRIÇÃO 07.153.187/0001-02 MATRIZ	COMPROVANTE DE INSCRIÇÃO E DE SITUAÇÃO CADASTRAL	DATA DE ABERTURA 17/12/2004
NOME EMPRESARIAL FMS GESTAO ESPORTIVA LTDA		
TÍTULO DO ESTABELECIMENTO (NOME DE FANTASIA) *****	PORTE EPP	
CÓDIGO E DESCRIÇÃO DA ATIVIDADE ECONÔMICA PRINCIPAL 70.20-4-00 - Atividades de consultoria em gestão empresarial, exceto consultoria técnica específica		
CÓDIGO E DESCRIÇÃO DAS ATIVIDADES ECONÔMICAS SECUNDÁRIAS 74.90-1-05 - Agenciamento de profissionais para atividades esportivas, culturais e artísticas 74.90-1-04 - Atividades de intermediação e agenciamento de serviços e negócios em geral, exceto imobiliários 93.19-1-99 - Outras atividades esportivas não especificadas anteriormente 82.99-7-99 - Outras atividades de serviços prestados principalmente às empresas não especificadas anteriormente 77.40-3-00 - Gestão de ativos intangíveis não-financeiros		
CÓDIGO E DESCRIÇÃO DA NATUREZA JURÍDICA 206-2 - Sociedade Empresária Limitada		
LOGRADOURO R ALVORADA	NÚMERO 1289	COMPLEMENTO CONJ 203
CEP 04.550-004	BAIRRO/DISTRITO VILA OLIMPIA	MUNICÍPIO SAO PAULO
UF SP	ENDEREÇO ELETRÔNICO AILTONSMCONTABILIDADE@GMAIL.COM	
TELEFONE (11) 5031-2763		ENTE FEDERATIVO RESPONSÁVEL (EFR) *****
SITUAÇÃO CADASTRAL ATIVA	DATA DA SITUAÇÃO CADASTRAL 17/12/2004	
MOTIVO DE SITUAÇÃO CADASTRAL		
SITUAÇÃO ESPECIAL *****	DATA DA SITUAÇÃO ESPECIAL *****	

Aprovado pela Instrução Normativa RFB nº 1.863, de 27 de dezembro de 2018.

Emitido no dia **17/05/2021** às **15:17:56** (data e hora de Brasília).

Página: 1/1



REPÚBLICA FEDERATIVA DO BRASIL

CADASTRO NACIONAL DA PESSOA JURÍDICA

NÚMERO DE INSCRIÇÃO 06.337.076/0001-93 MATRIZ	COMPROVANTE DE INSCRIÇÃO E DE SITUAÇÃO CADASTRAL	DATA DE ABERTURA 21/06/2004
NOME EMPRESARIAL GLOBAL TURISMO E SERVICOS LTDA		
TÍTULO DO ESTABELECIMENTO (NOME DE FANTASIA) GLOBAL BRASIL TURISMO E SERVICOS		PORTE ME
CÓDIGO E DESCRIÇÃO DA ATIVIDADE ECONÔMICA PRINCIPAL 79.11-2-00 - Agências de viagens		
CÓDIGO E DESCRIÇÃO DAS ATIVIDADES ECONÔMICAS SECUNDÁRIAS 79.90-2-00 - Serviços de reservas e outros serviços de turismo não especificados anteriormente		
CÓDIGO E DESCRIÇÃO DA NATUREZA JURÍDICA 206-2 - Sociedade Empresária Limitada		
LOGRADOURO R PEDRO AMERICO	NÚMERO 204	COMPLEMENTO QUADRA: 29; LOTE: 01;
CEP 74.575-300	BAIRRO/DISTRITO SETOR GENTIL MEIRELES	MUNICÍPIO GOIANIA
		UF GO
ENDEREÇO ELETRÔNICO	TELEFONE (62) 3945-0062	
ENTE FEDERATIVO RESPONSÁVEL (EFR) *****		
SITUAÇÃO CADASTRAL ATIVA	DATA DA SITUAÇÃO CADASTRAL 07/10/2005	
MOTIVO DE SITUAÇÃO CADASTRAL		
SITUAÇÃO ESPECIAL *****	DATA DA SITUAÇÃO ESPECIAL *****	

Aprovado pela Instrução Normativa RFB nº 1.863, de 27 de dezembro de 2018.

Emitido no dia **17/05/2021** às **15:37:07** (data e hora de Brasília).

Página: **1/1**



REPÚBLICA FEDERATIVA DO BRASIL

CADASTRO NACIONAL DA PESSOA JURÍDICA

NÚMERO DE INSCRIÇÃO 11.621.164/0001-52 MATRIZ	COMPROVANTE DE INSCRIÇÃO E DE SITUAÇÃO CADASTRAL	DATA DE ABERTURA 01/03/2010
NOME EMPRESARIAL GOL SPORTS SERVICOS ADMINISTRATIVOS EIRELI		
TÍTULO DO ESTABELECIMENTO (NOME DE FANTASIA) GOL SPORTS	PORTE ME	
CÓDIGO E DESCRIÇÃO DA ATIVIDADE ECONÔMICA PRINCIPAL 82.11-3-00 - Serviços combinados de escritório e apoio administrativo		
CÓDIGO E DESCRIÇÃO DAS ATIVIDADES ECONÔMICAS SECUNDÁRIAS 73.19-0-03 - Marketing direto 74.90-1-05 - Agenciamento de profissionais para atividades esportivas, culturais e artísticas		
CÓDIGO E DESCRIÇÃO DA NATUREZA JURÍDICA 230-5 - Empresa Individual de Responsabilidade Limitada (de Natureza Empresári		
LOGRADOURO AV BERNARDO VIEIRA DE MELO	NÚMERO 1730	COMPLEMENTO CS 001 CXPST 596
CEP 54.410-010	BAIRRO/DISTRITO PIEDADE	MUNICÍPIO JABOATAO DOS GUARARAPES
UF PE	TELEFONE (81) 3328-3352	
ENDEREÇO ELETRÔNICO FISCAL@CORREIAEASSOCIADOS.COM.BR	TELEFONE (81) 3328-3352	
ENTE FEDERATIVO RESPONSÁVEL (EFR) *****		
SITUAÇÃO CADASTRAL ATIVA	DATA DA SITUAÇÃO CADASTRAL 01/03/2010	
MOTIVO DE SITUAÇÃO CADASTRAL		
SITUAÇÃO ESPECIAL *****	DATA DA SITUAÇÃO ESPECIAL *****	

Aprovado pela Instrução Normativa RFB nº 1.863, de 27 de dezembro de 2018.

Emitido no dia **17/05/2021** às **15:38:24** (data e hora de Brasília).

Página: 1/1



REPÚBLICA FEDERATIVA DO BRASIL

CADASTRO NACIONAL DA PESSOA JURÍDICA

NÚMERO DE INSCRIÇÃO 05.162.551/0001-75 MATRIZ	COMPROVANTE DE INSCRIÇÃO E DE SITUAÇÃO CADASTRAL	DATA DE ABERTURA 15/07/2002
NOME EMPRESARIAL GUTO FERREIRA - CONSULTORIA E ASSESSORIA ESPORTIVA S/S LTDA.		
TÍTULO DO ESTABELECIMENTO (NOME DE FANTASIA) *****	PORTE ME	
CÓDIGO E DESCRIÇÃO DA ATIVIDADE ECONÔMICA PRINCIPAL 93.19-1-99 - Outras atividades esportivas não especificadas anteriormente		
CÓDIGO E DESCRIÇÃO DAS ATIVIDADES ECONÔMICAS SECUNDÁRIAS Não informada		
CÓDIGO E DESCRIÇÃO DA NATUREZA JURÍDICA 224-0 - Sociedade Simples Limitada		
LOGRADOURO R VIGARIO JOSE INACIO	NÚMERO 633	COMPLEMENTO SALA 401
CEP 90.020-100	BAIRRO/DISTRITO CENTRO HISTORICO	MUNICÍPIO PORTO ALEGRE
		UF RS
ENDEREÇO ELETRÔNICO	TELEFONE (00) 0000-0100	
ENTE FEDERATIVO RESPONSÁVEL (EFR) *****		
SITUAÇÃO CADASTRAL ATIVA	DATA DA SITUAÇÃO CADASTRAL 15/07/2002	
MOTIVO DE SITUAÇÃO CADASTRAL		
SITUAÇÃO ESPECIAL *****	DATA DA SITUAÇÃO ESPECIAL *****	

Aprovado pela Instrução Normativa RFB nº 1.863, de 27 de dezembro de 2018.

Emitido no dia **17/05/2021** às **15:50:24** (data e hora de Brasília).

Página: **1/1**



REPÚBLICA FEDERATIVA DO BRASIL

CADASTRO NACIONAL DA PESSOA JURÍDICA

NÚMERO DE INSCRIÇÃO 05.084.388/0001-70 MATRIZ	COMPROVANTE DE INSCRIÇÃO E DE SITUAÇÃO CADASTRAL	DATA DE ABERTURA 10/04/2002
NOME EMPRESARIAL H SOCCER ESPORTE LTDA		
TÍTULO DO ESTABELECIMENTO (NOME DE FANTASIA) *****	PORTE EPP	
CÓDIGO E DESCRIÇÃO DA ATIVIDADE ECONÔMICA PRINCIPAL 74.90-1-05 - Agenciamento de profissionais para atividades esportivas, culturais e artísticas		
CÓDIGO E DESCRIÇÃO DAS ATIVIDADES ECONÔMICAS SECUNDÁRIAS 74.90-1-99 - Outras atividades profissionais, científicas e técnicas não especificadas anteriormente 82.99-7-99 - Outras atividades de serviços prestados principalmente às empresas não especificadas anteriormente		
CÓDIGO E DESCRIÇÃO DA NATUREZA JURÍDICA 224-0 - Sociedade Simples Limitada		
LOGRADOURO R CONSUL WALTER	NÚMERO 91	COMPLEMENTO APT: 302;
CEP 30.575-140	BAIRRO/DISTRITO BURITIS	MUNICÍPIO BELO HORIZONTE
UF MG	ENDEREÇO ELETRÔNICO FERNANDA@HSOCCER.COM.BR	TELEFONE (31) 9206-6493
ENTE FEDERATIVO RESPONSÁVEL (EFR) *****		
SITUAÇÃO CADASTRAL ATIVA	DATA DA SITUAÇÃO CADASTRAL 03/11/2005	
MOTIVO DE SITUAÇÃO CADASTRAL		
SITUAÇÃO ESPECIAL *****	DATA DA SITUAÇÃO ESPECIAL *****	

Aprovado pela Instrução Normativa RFB nº 1.863, de 27 de dezembro de 2018.

Emitido no dia **17/05/2021** às **15:51:42** (data e hora de Brasília).

Página: 1/1



REPÚBLICA FEDERATIVA DO BRASIL

CADASTRO NACIONAL DA PESSOA JURÍDICA

NÚMERO DE INSCRIÇÃO 21.449.444/0001-89 MATRIZ	COMPROVANTE DE INSCRIÇÃO E DE SITUAÇÃO CADASTRAL	DATA DE ABERTURA 21/11/2014
NOME EMPRESARIAL HERMES JOSE CARVALHO BEZERRA		
TÍTULO DO ESTABELECIMENTO (NOME DE FANTASIA) HERMES BEZERRA FOTOGRAFIA E FINEART		PORTE ME
CÓDIGO E DESCRIÇÃO DA ATIVIDADE ECONÔMICA PRINCIPAL 74.20-0-01 - Atividades de produção de fotografias, exceto aérea e submarina		
CÓDIGO E DESCRIÇÃO DAS ATIVIDADES ECONÔMICAS SECUNDÁRIAS 59.11-1-99 - Atividades de produção cinematográfica, de vídeos e de programas de televisão não especificadas anteriormente 74.20-0-02 - Atividades de produção de fotografias aéreas e submarinas		
CÓDIGO E DESCRIÇÃO DA NATUREZA JURÍDICA 213-5 - Empresário (Individual)		
LOGRADOURO AV LUIZ BOITEUX PIAZZA	NÚMERO 4142	COMPLEMENTO CASA 205
CEP 88.056-001	BAIRRO/DISTRITO CACHOEIRA DO BOM JESUS	MUNICÍPIO FLORIANOPOLIS
		UF SC
ENDEREÇO ELETRÔNICO EMAIL@EMAIL.COM	TELEFONE (48) 8888-8888	
ENTE FEDERATIVO RESPONSÁVEL (EFR) *****		
SITUAÇÃO CADASTRAL ATIVA	DATA DA SITUAÇÃO CADASTRAL 21/11/2014	
MOTIVO DE SITUAÇÃO CADASTRAL		
SITUAÇÃO ESPECIAL *****	DATA DA SITUAÇÃO ESPECIAL *****	

Aprovado pela Instrução Normativa RFB nº 1.863, de 27 de dezembro de 2018.

Emitido no dia **17/05/2021** às **15:53:32** (data e hora de Brasília).

Página: **1/1**

CADASTRO NACIONAL DA PESSOA JURÍDICA - CNPJ

**MINISTÉRIO DA FAZENDA
RECEITA FEDERAL DO BRASIL**

CERTIDÃO DE BAIXA DE INSCRIÇÃO NO CNPJ

NÚMERO DO CNPJ
13.758.151/0001-55

DATA DA BAIXA
23/05/2016

DADOS DO CONTRIBUINTE

NOME EMPRESARIAL
IDIOMATIVO COMUNICACAO TEXTO E TRADUCAO LTDA

ENDEREÇO

LOGRADOURO R JERONIMO COELHO		NÚMERO 383
COMPLEMENTO SALA 702	BAIRRO OU DISTRITO CENTRO	CEP 88.010-030
MUNICÍPIO FLORIANOPOLIS	UF SC	TELEFONE (48) 3222-5678

MOTIVO DE BAIXA

EXTINCAO P/ ENC LIQ VOLUNTARIA

Certifico a baixa da inscrição no CNPJ acima identificada, ressalvado aos órgãos convenientes o direito de cobrar quaisquer créditos tributários posteriormente apurados.

Emitida para os efeitos da Instrução Normativa RFB nº 1.863, de 27 de dezembro de 2018.

Emitida às 15:56:40, horário de Brasília, do dia 17/05/2021 via Internet

UNIDADE CADASTRADORA: 0920100 - FLORIANOPOLIS

- A baixa da inscrição não implica em atestado de inexistência de débitos tributários do contribuinte e não exime a responsabilidade tributária dos seus titulares, sócios e administradores de débitos porventura existentes.
- Para verificar a existência de débitos, efetue "Pesquisa de Situação Fiscal" do CNPJ, na página da Receita Federal do Brasil, pelo endereço: <http://www.receita.fazenda.gov.br>



REPÚBLICA FEDERATIVA DO BRASIL

CADASTRO NACIONAL DA PESSOA JURÍDICA

NÚMERO DE INSCRIÇÃO 07.617.268/0001-16 MATRIZ	COMPROVANTE DE INSCRIÇÃO E DE SITUAÇÃO CADASTRAL	DATA DE ABERTURA 23/09/2005
NOME EMPRESARIAL IT VIDEO PRODUTORA LTDA		
TÍTULO DO ESTABELECIMENTO (NOME DE FANTASIA) IT VIDEO PRODUTORA		PORTE ME
CÓDIGO E DESCRIÇÃO DA ATIVIDADE ECONÔMICA PRINCIPAL 59.11-1-99 - Atividades de produção cinematográfica, de vídeos e de programas de televisão não especificadas anteriormente		
CÓDIGO E DESCRIÇÃO DAS ATIVIDADES ECONÔMICAS SECUNDÁRIAS 90.01-9-06 - Atividades de sonorização e de iluminação 77.39-0-99 - Aluguel de outras máquinas e equipamentos comerciais e industriais não especificados anteriormente, sem operador 47.89-0-08 - Comércio varejista de artigos fotográficos e para filmagem 59.20-1-00 - Atividades de gravação de som e de edição de música		
CÓDIGO E DESCRIÇÃO DA NATUREZA JURÍDICA 206-2 - Sociedade Empresária Limitada		
LOGRADOURO AV NEREU RAMOS	NÚMERO 75 D	COMPLEMENTO EDIFÍCIO CPC, SALA 701 A
CEP 89.801-023	BAIRRO/DISTRITO CENTRO	MUNICÍPIO CHAPECO
		UF SC
ENDEREÇO ELETRÔNICO	TELEFONE (49) 3433-2874	
ENTE FEDERATIVO RESPONSÁVEL (EFR) *****		
SITUAÇÃO CADASTRAL ATIVA	DATA DA SITUAÇÃO CADASTRAL 23/09/2005	
MOTIVO DE SITUAÇÃO CADASTRAL		
SITUAÇÃO ESPECIAL *****	DATA DA SITUAÇÃO ESPECIAL *****	

Aprovado pela Instrução Normativa RFB nº 1.863, de 27 de dezembro de 2018.

Emitido no dia **17/05/2021** às **16:01:58** (data e hora de Brasília).

Página: **1/1**



REPÚBLICA FEDERATIVA DO BRASIL

CADASTRO NACIONAL DA PESSOA JURÍDICA

NÚMERO DE INSCRIÇÃO 00.369.906/0001-88 MATRIZ	COMPROVANTE DE INSCRIÇÃO E DE SITUAÇÃO CADASTRAL	DATA DE ABERTURA 28/12/1994
NOME EMPRESARIAL ITC COMERCIO DE LIVROS, REVISTAS, PERIODICOS E SOFTWARE LTDA		
TÍTULO DO ESTABELECIMENTO (NOME DE FANTASIA) ITC INFORMATIVO TRIBUTARIO CATARINENSE		PORTE EPP
CÓDIGO E DESCRIÇÃO DA ATIVIDADE ECONÔMICA PRINCIPAL 47.61-0-01 - Comércio varejista de livros (Dispensada *)		
CÓDIGO E DESCRIÇÃO DAS ATIVIDADES ECONÔMICAS SECUNDÁRIAS 47.51-2-01 - Comércio varejista especializado de equipamentos e suprimentos de informática (Dispensada *) 47.61-0-02 - Comércio varejista de jornais e revistas (Dispensada *) 58.11-5-00 - Edição de livros (Dispensada *) 69.20-6-02 - Atividades de consultoria e auditoria contábil e tributária (Dispensada *) 70.20-4-00 - Atividades de consultoria em gestão empresarial, exceto consultoria técnica específica (Dispensada *) 74.90-1-04 - Atividades de intermediação e agenciamento de serviços e negócios em geral, exceto imobiliários (Dispensada *)		
CÓDIGO E DESCRIÇÃO DA NATUREZA JURÍDICA 206-2 - Sociedade Empresária Limitada		
LOGRADOURO R ANTONIO DIB MUSSI	NÚMERO 474	COMPLEMENTO SALA 02
CEP 88.015-110	BAIRRO/DISTRITO CENTRO	MUNICÍPIO FLORIANOPOLIS
		UF SC
ENDEREÇO ELETRÔNICO	TELEFONE (48) 3205-2200	
ENTE FEDERATIVO RESPONSÁVEL (EFR) *****		
SITUAÇÃO CADASTRAL ATIVA	DATA DA SITUAÇÃO CADASTRAL 24/12/2004	
MOTIVO DE SITUAÇÃO CADASTRAL		
SITUAÇÃO ESPECIAL *****	DATA DA SITUAÇÃO ESPECIAL *****	

(*) A dispensa de alvarás e licenças é direito do empreendedor que atende aos requisitos constantes na Resolução CGSIM nº 51, de 11 de junho de 2019, ou da legislação própria encaminhada ao CGSIM pelos entes federativos, não tendo a Receita Federal qualquer responsabilidade quanto às atividades dispensadas.

Aprovado pela Instrução Normativa RFB nº 1.863, de 27 de dezembro de 2018.

Emitido no dia **17/05/2021** às **16:02:32** (data e hora de Brasília).

Página: **1/1**



REPÚBLICA FEDERATIVA DO BRASIL

CADASTRO NACIONAL DA PESSOA JURÍDICA

NÚMERO DE INSCRIÇÃO 34.886.510/0001-20 MATRIZ	COMPROVANTE DE INSCRIÇÃO E DE SITUAÇÃO CADASTRAL	DATA DE ABERTURA 16/09/2019
NOME EMPRESARIAL J. A. SPORTS - EIRELI		
TÍTULO DO ESTABELECIMENTO (NOME DE FANTASIA) *****	PORTE ME	
CÓDIGO E DESCRIÇÃO DA ATIVIDADE ECONÔMICA PRINCIPAL 74.90-1-05 - Agenciamento de profissionais para atividades esportivas, culturais e artísticas		
CÓDIGO E DESCRIÇÃO DAS ATIVIDADES ECONÔMICAS SECUNDÁRIAS Não informada		
CÓDIGO E DESCRIÇÃO DA NATUREZA JURÍDICA 230-5 - Empresa Individual de Responsabilidade Limitada (de Natureza Empresári		
LOGRADOURO R ELIAS MARCOS DA SILVA	NÚMERO 175	COMPLEMENTO *****
CEP 19.100-270	BAIRRO/DISTRITO CONJUNTO HABITACIONAL JARDIM HUMBERTO SALVADOR	MUNICÍPIO PRÉSIDENTE PRUDENTE
UF SP	ENDEREÇO ELETRÔNICO LELOPLACARBOLA@HOTMAIL.COM	
TELEFONE (18) 8104-3352		
ENTE FEDERATIVO RESPONSÁVEL (EFR) *****		
SITUAÇÃO CADASTRAL ATIVA	DATA DA SITUAÇÃO CADASTRAL 11/03/2021	
MOTIVO DE SITUAÇÃO CADASTRAL		
SITUAÇÃO ESPECIAL *****	DATA DA SITUAÇÃO ESPECIAL *****	

Aprovado pela Instrução Normativa RFB nº 1.863, de 27 de dezembro de 2018.

Emitido no dia **17/05/2021** às **16:25:49** (data e hora de Brasília).

Página: 1/1



REPÚBLICA FEDERATIVA DO BRASIL

CADASTRO NACIONAL DA PESSOA JURÍDICA

NÚMERO DE INSCRIÇÃO 04.054.653/0001-04 MATRIZ	COMPROVANTE DE INSCRIÇÃO E DE SITUAÇÃO CADASTRAL	DATA DE ABERTURA 14/09/2000
NOME EMPRESARIAL J.ZILIOFFO COMERCIO DE MOVEIS PARA ESCRITORIO LTDA		
TÍTULO DO ESTABELECIMENTO (NOME DE FANTASIA) J.ZILIOFFO COMERCIO E REPRESENTACAO		PORTE EPP
CÓDIGO E DESCRIÇÃO DA ATIVIDADE ECONÔMICA PRINCIPAL 47.54-7-01 - Comércio varejista de móveis		
CÓDIGO E DESCRIÇÃO DAS ATIVIDADES ECONÔMICAS SECUNDÁRIAS 47.44-0-99 - Comércio varejista de materiais de construção em geral 47.59-8-01 - Comércio varejista de artigos de tapeçaria, cortinas e persianas 47.89-0-07 - Comércio varejista de equipamentos para escritório		
CÓDIGO E DESCRIÇÃO DA NATUREZA JURÍDICA 206-2 - Sociedade Empresária Limitada		
LOGRADOURO AV PROFESSOR OTHON DA GAMA D'ECA	NÚMERO 590	COMPLEMENTO LOJA TERREO
CEP 88.015-240	BAIRRO/DISTRITO CENTRO	MUNICÍPIO FLORIANOPOLIS
		UF SC
ENDEREÇO ELETRÔNICO ANDREA@JZILIOFFO.COM.BR	TELEFONE (48) 3085-9001	
ENTE FEDERATIVO RESPONSÁVEL (EFR) *****		
SITUAÇÃO CADASTRAL ATIVA	DATA DA SITUAÇÃO CADASTRAL 09/07/2005	
MOTIVO DE SITUAÇÃO CADASTRAL		
SITUAÇÃO ESPECIAL *****	DATA DA SITUAÇÃO ESPECIAL *****	

Aprovado pela Instrução Normativa RFB nº 1.863, de 27 de dezembro de 2018.

Emitido no dia **17/05/2021** às **16:25:05** (data e hora de Brasília).

Página: **1/1**



REPÚBLICA FEDERATIVA DO BRASIL

CADASTRO NACIONAL DA PESSOA JURÍDICA

NÚMERO DE INSCRIÇÃO 10.221.535/0001-46 MATRIZ	COMPROVANTE DE INSCRIÇÃO E DE SITUAÇÃO CADASTRAL	DATA DE ABERTURA 26/06/2008
NOME EMPRESARIAL JF MARKETING ESPORTIVO LTDA		
TÍTULO DO ESTABELECIMENTO (NOME DE FANTASIA) *****	PORTE ME	
CÓDIGO E DESCRIÇÃO DA ATIVIDADE ECONÔMICA PRINCIPAL 93.19-1-01 - Produção e promoção de eventos esportivos		
CÓDIGO E DESCRIÇÃO DAS ATIVIDADES ECONÔMICAS SECUNDÁRIAS Não informada		
CÓDIGO E DESCRIÇÃO DA NATUREZA JURÍDICA 206-2 - Sociedade Empresária Limitada		
LOGRADOURO R DA. IRIA ALVES	NÚMERO 46	COMPLEMENTO *****
CEP 14.110-000	BAIRRO/DISTRITO BONFIM PAULISTA	MUNICÍPIO RIBEIRAO PRETO
UF SP	ENDEREÇO ELETRÔNICO zeantonio.sucia@hotmail.com	
TELEFONE (16) 3972-3689/ (16) 3972-3689		
ENTE FEDERATIVO RESPONSÁVEL (EFR) *****		
SITUAÇÃO CADASTRAL ATIVA	DATA DA SITUAÇÃO CADASTRAL 26/06/2008	
MOTIVO DE SITUAÇÃO CADASTRAL		
SITUAÇÃO ESPECIAL *****	DATA DA SITUAÇÃO ESPECIAL *****	

Aprovado pela Instrução Normativa RFB nº 1.863, de 27 de dezembro de 2018.

Emitido no dia **17/05/2021** às **16:27:31** (data e hora de Brasília).

Página: 1/1



REPÚBLICA FEDERATIVA DO BRASIL

CADASTRO NACIONAL DA PESSOA JURÍDICA

NÚMERO DE INSCRIÇÃO 13.000.594/0001-82 MATRIZ	COMPROVANTE DE INSCRIÇÃO E DE SITUAÇÃO CADASTRAL	DATA DE ABERTURA 13/12/2010
NOME EMPRESARIAL JG MULLER INDUSTRIA E COMERCIO DE MADEIRAS LTDA		
TÍTULO DO ESTABELECIMENTO (NOME DE FANTASIA) JG MULLER MADEIREIRA E MATERIAIS DE CONSTRUCAO		PORTE EPP
CÓDIGO E DESCRIÇÃO DA ATIVIDADE ECONÔMICA PRINCIPAL 46.71-1-00 - Comércio atacadista de madeira e produtos derivados		
CÓDIGO E DESCRIÇÃO DAS ATIVIDADES ECONÔMICAS SECUNDÁRIAS 47.44-0-01 - Comércio varejista de ferragens e ferramentas 47.44-0-02 - Comércio varejista de madeira e artefatos 47.44-0-99 - Comércio varejista de materiais de construção em geral 16.22-6-02 - Fabricação de esquadrias de madeira e de peças de madeira para instalações industriais e comerciais 16.10-2-04 - Serrarias sem desdobramento de madeira em bruto -Resserragem		
CÓDIGO E DESCRIÇÃO DA NATUREZA JURÍDICA 206-2 - Sociedade Empresária Limitada		
LOGRADOURO R WILSON MENEZES	NÚMERO 507'	COMPLEMENTO *****
CEP 88.117-130	BAIRRO/DISTRITO SANTOS DUMONT	MUNICÍPIO SAO JOSE
UF SC	ENDEREÇO ELETRÔNICO JGMULLER.MADEIRAS@GMAIL.COM	TELEFONE (48) 3240-5858
ENTE FEDERATIVO RESPONSÁVEL (EFR) *****		
SITUAÇÃO CADASTRAL ATIVA	DATA DA SITUAÇÃO CADASTRAL 13/12/2010	
MOTIVO DE SITUAÇÃO CADASTRAL		
SITUAÇÃO ESPECIAL *****	DATA DA SITUAÇÃO ESPECIAL *****	

Aprovado pela Instrução Normativa RFB nº 1.863, de 27 de dezembro de 2018.

Emitido no dia **17/05/2021** às **16:28:02** (data e hora de Brasília).

Página: 1/1



REPÚBLICA FEDERATIVA DO BRASIL

CADASTRO NACIONAL DA PESSOA JURÍDICA

NÚMERO DE INSCRIÇÃO 15.032.567/0001-17 MATRIZ	COMPROVANTE DE INSCRIÇÃO E DE SITUAÇÃO CADASTRAL	DATA DE ABERTURA 15/09/2011
NOME EMPRESARIAL JH23 SPORTS LTDA		
TÍTULO DO ESTABELECIMENTO (NOME DE FANTASIA) JH23 SPORTS LTDA		PORTE ME
CÓDIGO E DESCRIÇÃO DA ATIVIDADE ECONÔMICA PRINCIPAL 74.90-1-99 - Outras atividades profissionais, científicas e técnicas não especificadas anteriormente		
CÓDIGO E DESCRIÇÃO DAS ATIVIDADES ECONÔMICAS SECUNDÁRIAS 70.20-4-00 - Atividades de consultoria em gestão empresarial, exceto consultoria técnica específica		
CÓDIGO E DESCRIÇÃO DA NATUREZA JURÍDICA 206-2 - Sociedade Empresária Limitada		
LOGRADOURO R VIS DO LIVRAMENTO	NÚMERO 113	COMPLEMENTO CXPST 122
CEP 52.010-060	BAIRRO/DISTRITO PAISSANDU	MUNICÍPIO RECIFE
		UF PE
ENDEREÇO ELETRÔNICO WELLINGTON2L@HOTMAIL.COM	TELEFONE (81) 8722-6628	
ENTE FEDERATIVO RESPONSÁVEL (EFR) *****		
SITUAÇÃO CADASTRAL ATIVA	DATA DA SITUAÇÃO CADASTRAL 04/12/2019	
MOTIVO DE SITUAÇÃO CADASTRAL		
SITUAÇÃO ESPECIAL *****	DATA DA SITUAÇÃO ESPECIAL *****	

Aprovado pela Instrução Normativa RFB nº 1.863, de 27 de dezembro de 2018.

Emitido no dia **17/05/2021** às **16:28:32** (data e hora de Brasília).

Página: 1/1

CADASTRO NACIONAL DA PESSOA JURÍDICA - CNPJ

**MINISTÉRIO DA FAZENDA
RECEITA FEDERAL DO BRASIL**

CERTIDÃO DE BAIXA DE INSCRIÇÃO NO CNPJ

NÚMERO DO CNPJ
21.669.020/0001-20

DATA DA BAIXA
11/11/2020

DADOS DO CONTRIBUINTE

NOME EMPRESARIAL
JORGE HENRIQUE FENILLI EIRELI

ENDEREÇO

LOGRADOURO AV BOM JESUS DE NAZARE		NÚMERO 1404
COMPLEMENTO CASA	BAIRRO OU DISTRITO ARIRIU	CEP 88.135-100
MUNICÍPIO PALHOCA	UF SC	TELEFONE (48) 3093-6262

MOTIVO DE BAIXA

EXTINCAO P/ ENC LIQ VOLUNTARIA

Certifico a baixa da inscrição no CNPJ acima identificada, ressalvado aos órgãos convenientes o direito de cobrar quaisquer créditos tributários posteriormente apurados.

Emitida para os efeitos da Instrução Normativa RFB nº 1.863, de 27 de dezembro de 2018.

Emitida às 16:30:00, horário de Brasília, do dia 17/05/2021 via Internet

UNIDADE CADASTRADORA: 0920100 - FLORIANOPOLIS

- A baixa da inscrição não implica em atestado de inexistência de débitos tributários do contribuinte e não exime a responsabilidade tributária dos seus titulares, sócios e administradores de débitos porventura existentes.
- Para verificar a existência de débitos, efetue "Pesquisa de Situação Fiscal" do CNPJ, na página da Receita Federal do Brasil, pelo endereço: <http://www.receita.fazenda.gov.br>



REPÚBLICA FEDERATIVA DO BRASIL

CADASTRO NACIONAL DA PESSOA JURÍDICA

NÚMERO DE INSCRIÇÃO 78.819.984/0001-24 MATRIZ	COMPROVANTE DE INSCRIÇÃO E DE SITUAÇÃO CADASTRAL	DATA DE ABERTURA 16/05/1985
NOME EMPRESARIAL JOSE BENJAMIN MARQUES & CIA LTDA		
TÍTULO DO ESTABELECIMENTO (NOME DE FANTASIA) MERCADO DE FRUTAS E VERDURAS MARQUES		PORTE EPP
CÓDIGO E DESCRIÇÃO DA ATIVIDADE ECONÔMICA PRINCIPAL 47.12-1-00 - Comércio varejista de mercadorias em geral, com predominância de produtos alimentícios - minimercados, mercearias e armazéns		
CÓDIGO E DESCRIÇÃO DAS ATIVIDADES ECONÔMICAS SECUNDÁRIAS 47.24-5-00 - Comércio varejista de hortifrutigranjeiros		
CÓDIGO E DESCRIÇÃO DA NATUREZA JURÍDICA 206-2 - Sociedade Empresária Limitada		
LOGRADOURO R TEREZA CRISTINA	NÚMERO 160	COMPLEMENTO *****
CEP 88.070-790	BAIRRO/DISTRITO ESTREITO	MUNICÍPIO FLORIANOPOLIS
		UF SC
ENDEREÇO ELETRÔNICO	TELEFONE	
ENTE FEDERATIVO RESPONSÁVEL (EFR) *****		
SITUAÇÃO CADASTRAL ATIVA	DATA DA SITUAÇÃO CADASTRAL 10/09/2005	
MOTIVO DE SITUAÇÃO CADASTRAL		
SITUAÇÃO ESPECIAL *****	DATA DA SITUAÇÃO ESPECIAL *****	

Aprovado pela Instrução Normativa RFB nº 1.863, de 27 de dezembro de 2018.

Emitido no dia **17/05/2021** às **16:31:30** (data e hora de Brasília).

Página: **1/1**



REPÚBLICA FEDERATIVA DO BRASIL

CADASTRO NACIONAL DA PESSOA JURÍDICA

NÚMERO DE INSCRIÇÃO 03.479.502/0001-35 MATRIZ	COMPROVANTE DE INSCRIÇÃO E DE SITUAÇÃO CADASTRAL	DATA DE ABERTURA 21/10/1999
NOME EMPRESARIAL JRG COMERCIO DE MATERIAIS DE CONSTRUCAO EIRELI		
TÍTULO DO ESTABELECIMENTO (NOME DE FANTASIA) ARGUAREZI		PORTE EPP
CÓDIGO E DESCRIÇÃO DA ATIVIDADE ECONÔMICA PRINCIPAL 47.44-0-99 - Comércio varejista de materiais de construção em geral		
CÓDIGO E DESCRIÇÃO DAS ATIVIDADES ECONÔMICAS SECUNDÁRIAS 68.10-2-02 - Aluguel de imóveis próprios 64.63-8-00 - Outras sociedades de participação, exceto holdings 23.30-3-05 - Preparação de massa de concreto e argamassa para construção		
CÓDIGO E DESCRIÇÃO DA NATUREZA JURÍDICA 230-5 - Empresa Individual de Responsabilidade Limitada (de Natureza Empresári		
LOGRADOURO R VEREADOR ARTHUR MANOEL MARIANO	NÚMERO 1720	COMPLEMENTO *****
CEP 88.106-501	BAIRRO/DISTRITO FORQUILHINHAS	MUNICÍPIO SAO JOSE
		UF SC
ENDEREÇO ELETRÔNICO	TELEFONE (48) 3381-4700	
ENTE FEDERATIVO RESPONSÁVEL (EFR) *****		
SITUAÇÃO CADASTRAL ATIVA	DATA DA SITUAÇÃO CADASTRAL 27/08/2005	
MOTIVO DE SITUAÇÃO CADASTRAL		
SITUAÇÃO ESPECIAL *****	DATA DA SITUAÇÃO ESPECIAL *****	

Aprovado pela Instrução Normativa RFB nº 1.863, de 27 de dezembro de 2018.

Emitido no dia **17/05/2021** às **16:32:57** (data e hora de Brasília).

Página: 1/1



REPÚBLICA FEDERATIVA DO BRASIL

CADASTRO NACIONAL DA PESSOA JURÍDICA

NÚMERO DE INSCRIÇÃO 11.702.645/0001-92 MATRIZ	COMPROVANTE DE INSCRIÇÃO E DE SITUAÇÃO CADASTRAL	DATA DE ABERTURA 18/03/2010
NOME EMPRESARIAL K20 EVENTOS E MANUTENCOES LTDA		
TÍTULO DO ESTABELECIMENTO (NOME DE FANTASIA) K20 EVENTOS	PORTE ME	
CÓDIGO E DESCRIÇÃO DA ATIVIDADE ECONÔMICA PRINCIPAL 77.39-0-03 - Aluguel de palcos, coberturas e outras estruturas de uso temporário, exceto andaimes		
CÓDIGO E DESCRIÇÃO DAS ATIVIDADES ECONÔMICAS SECUNDÁRIAS 90.01-9-06 - Atividades de sonorização e de iluminação		
CÓDIGO E DESCRIÇÃO DA NATUREZA JURÍDICA 206-2 - Sociedade Empresária Limitada		
LOGRADOURO R CELIO VEIGA	NÚMERO 2002	COMPLEMENTO *****
CEP 88.111-320	BAIRRO/DISTRITO JD CIDADE FLORIANOPO	MUNICÍPIO SAO JOSE
		UF SC
ENDEREÇO ELETRÔNICO K20EVENTOS@HOTMAIL.COM	TELEFONE (48) 9971-6171	
ENTE FEDERATIVO RESPONSÁVEL (EFR) *****		
SITUAÇÃO CADASTRAL ATIVA	DATA DA SITUAÇÃO CADASTRAL 18/03/2010	
MOTIVO DE SITUAÇÃO CADASTRAL		
SITUAÇÃO ESPECIAL *****	DATA DA SITUAÇÃO ESPECIAL *****	

Aprovado pela Instrução Normativa RFB nº 1.863, de 27 de dezembro de 2018.

Emitido no dia **17/05/2021** às **16:35:56** (data e hora de Brasília).

Página: 1/1



REPÚBLICA FEDERATIVA DO BRASIL

CADASTRO NACIONAL DA PESSOA JURÍDICA

NÚMERO DE INSCRIÇÃO 06.366.627/0001-47 MATRIZ	COMPROVANTE DE INSCRIÇÃO E DE SITUAÇÃO CADASTRAL	DATA DE ABERTURA 23/06/2004
NOME EMPRESARIAL L 10 ASSESSORIA E EMPREENDIMENTOS ESPORTIVOS EIRELI		
TÍTULO DO ESTABELECIMENTO (NOME DE FANTASIA) L-10	PORTE ME	
CÓDIGO E DESCRIÇÃO DA ATIVIDADE ECONÔMICA PRINCIPAL 93.19-1-01 - Produção e promoção de eventos esportivos		
CÓDIGO E DESCRIÇÃO DAS ATIVIDADES ECONÔMICAS SECUNDÁRIAS 74.90-1-05 - Agenciamento de profissionais para atividades esportivas, culturais e artísticas 74.90-1-04 - Atividades de intermediação e agenciamento de serviços e negócios em geral, exceto imobiliários 73.19-0-04 - Consultoria em publicidade 68.10-2-02 - Aluguel de imóveis próprios		
CÓDIGO E DESCRIÇÃO DA NATUREZA JURÍDICA 231-3 - Empresa Individual de Responsabilidade Limitada (de Natureza Simples)		
LOGRADOURO R JUIZ DE FORA	NÚMERO 1268	COMPLEMENTO SALA 607
CEP 30.180-061	BAIRRO/DISTRITO SANTO AGOSTINHO	MUNICÍPIO BELO HORIZONTE
UF MG	TELEFONE (31) 3332-5466	
ENDEREÇO ELETRÔNICO SIARE@MGLCONTABILIDADE.CNT.BR		
ENTE FEDERATIVO RESPONSÁVEL (EFR) *****		
SITUAÇÃO CADASTRAL ATIVA	DATA DA SITUAÇÃO CADASTRAL 23/06/2004	
MOTIVO DE SITUAÇÃO CADASTRAL		
SITUAÇÃO ESPECIAL *****	DATA DA SITUAÇÃO ESPECIAL *****	

Aprovado pela Instrução Normativa RFB nº 1.863, de 27 de dezembro de 2018.

Emitido no dia **17/05/2021** às **16:39:10** (data e hora de Brasília).

Página: **1/1**



REPÚBLICA FEDERATIVA DO BRASIL

CADASTRO NACIONAL DA PESSOA JURÍDICA

NÚMERO DE INSCRIÇÃO 12.223.684/0001-70 MATRIZ	COMPROVANTE DE INSCRIÇÃO E DE SITUAÇÃO CADASTRAL	DATA DE ABERTURA 13/07/2010
NOME EMPRESARIAL L.F.S. SPORTS E MARKETING LTDA		
TÍTULO DO ESTABELECIMENTO (NOME DE FANTASIA) L.F.S. SPORTS	PORTE EPP	
CÓDIGO E DESCRIÇÃO DA ATIVIDADE ECONÔMICA PRINCIPAL 74.90-1-05 - Agenciamento de profissionais para atividades esportivas, culturais e artísticas		
CÓDIGO E DESCRIÇÃO DAS ATIVIDADES ECONÔMICAS SECUNDÁRIAS 93.19-1-99 - Outras atividades esportivas não especificadas anteriormente 93.19-1-01 - Produção e promoção de eventos esportivos 77.11-0-00 - Locação de automóveis sem condutor 68.10-2-02 - Aluguel de imóveis próprios 68.21-8-02 - Corretagem no aluguel de imóveis		
CÓDIGO E DESCRIÇÃO DA NATUREZA JURÍDICA 206-2 - Sociedade Empresária Limitada		
LOGRADOURO TV GERALDO SEVERO DA COSTA	NÚMERO 50	COMPLEMENTO *****
CEP 35.547-000	BAIRRO/DISTRITO CENTRO	MUNICÍPIO CARMO DA MATA
UF MG	ENDEREÇO ELETRÔNICO CONTABILIDADE@TIROLCONSTROI.COM.BR	
TELEFONE (31) 3385-1200		
ENTE FEDERATIVO RESPONSÁVEL (EFR) *****		
SITUAÇÃO CADASTRAL ATIVA	DATA DA SITUAÇÃO CADASTRAL 13/07/2010	
MOTIVO DE SITUAÇÃO CADASTRAL		
SITUAÇÃO ESPECIAL *****	DATA DA SITUAÇÃO ESPECIAL *****	

Aprovado pela Instrução Normativa RFB nº 1.863, de 27 de dezembro de 2018.

Emitido no dia **17/05/2021** às **16:38:30** (data e hora de Brasília).

Página: 1/1



REPÚBLICA FEDERATIVA DO BRASIL

CADASTRO NACIONAL DA PESSOA JURÍDICA

NÚMERO DE INSCRIÇÃO 03.592.583/0001-85 MATRIZ	COMPROVANTE DE INSCRIÇÃO E DE SITUAÇÃO CADASTRAL	DATA DE ABERTURA 12/01/2000
NOME EMPRESARIAL LIAN CARD INDUSTRIA, COMERCIO E SERVICOS EIRELI		
TÍTULO DO ESTABELECIMENTO (NOME DE FANTASIA) LIAN SISTEMAS DE IDENTIFICACAO	PORTE EPP	
CÓDIGO E DESCRIÇÃO DA ATIVIDADE ECONÔMICA PRINCIPAL 32.99-0-99 - Fabricação de produtos diversos não especificados anteriormente		
CÓDIGO E DESCRIÇÃO DAS ATIVIDADES ECONÔMICAS SECUNDÁRIAS 18.13-0-99 - Impressão de material para outros usos		
CÓDIGO E DESCRIÇÃO DA NATUREZA JURÍDICA 230-5 - Empresa Individual de Responsabilidade Limitada (de Natureza Empresári		
LOGRADOURO R ALMIRANTE TAMANDARE	NÚMERO 460	COMPLEMENTO *****
CEP 89.204-140	BAIRRO/DISTRITO AMERICA	MUNICÍPIO JOINVILLE
UF SC	ENDEREÇO ELETRÔNICO LIAN@LIAN.COM.BR	
TELEFONE (47) 3205-5555		
ENTE FEDERATIVO RESPONSÁVEL (EFR) *****		
SITUAÇÃO CADASTRAL ATIVA	DATA DA SITUAÇÃO CADASTRAL 16/07/2005	
MOTIVO DE SITUAÇÃO CADASTRAL		
SITUAÇÃO ESPECIAL *****	DATA DA SITUAÇÃO ESPECIAL *****	

Aprovado pela Instrução Normativa RFB nº 1.863, de 27 de dezembro de 2018.

Emitido no dia **17/05/2021** às **16:41:46** (data e hora de Brasília).

Página: 1/1



REPÚBLICA FEDERATIVA DO BRASIL

CADASTRO NACIONAL DA PESSOA JURÍDICA

NÚMERO DE INSCRIÇÃO 07.734.236/0001-09 MATRIZ	COMPROVANTE DE INSCRIÇÃO E DE SITUAÇÃO CADASTRAL	DATA DE ABERTURA 13/09/2005
NOME EMPRESARIAL LIPATIN SPORTS LTDA		
TÍTULO DO ESTABELECIMENTO (NOME DE FANTASIA) *****	PORTE EPP	
CÓDIGO E DESCRIÇÃO DA ATIVIDADE ECONÔMICA PRINCIPAL 74.90-1-05 - Agenciamento de profissionais para atividades esportivas, culturais e artísticas		
CÓDIGO E DESCRIÇÃO DAS ATIVIDADES ECONÔMICAS SECUNDÁRIAS 82.30-0-01 - Serviços de organização de feiras, congressos, exposições e festas 85.99-6-04 - Treinamento em desenvolvimento profissional e gerencial		
CÓDIGO E DESCRIÇÃO DA NATUREZA JURÍDICA 206-2 - Sociedade Empresária Limitada		
LOGRADOURO R DEPUTADO HEITOR ALENCAR FURTADO	NÚMERO 3350	COMPLEMENTO SALA 1406 ANDAR 14 COND OPUS ONE ECOVILLE
CEP 81.200-528	BAIRRO/DISTRITO CAMPO COMPRIDO	MUNICÍPIO CURITIBA
		UF PR
ENDEREÇO ELETRÔNICO MARCELO@LIPATINSPORT.COM.BR	TELEFONE (41) 3057-4775/ (41) 3342-6808	
ENTE FEDERATIVO RESPONSÁVEL (EFR) *****		
SITUAÇÃO CADASTRAL ATIVA	DATA DA SITUAÇÃO CADASTRAL 13/09/2005	
MOTIVO DE SITUAÇÃO CADASTRAL		
SITUAÇÃO ESPECIAL *****	DATA DA SITUAÇÃO ESPECIAL *****	

Aprovado pela Instrução Normativa RFB nº 1.863, de 27 de dezembro de 2018.

Emitido no dia **17/05/2021** às **16:42:37** (data e hora de Brasília).

Página: **1/1**



REPÚBLICA FEDERATIVA DO BRASIL

CADASTRO NACIONAL DA PESSOA JURÍDICA

NÚMERO DE INSCRIÇÃO 20.004.911/0001-02 MATRIZ	COMPROVANTE DE INSCRIÇÃO E DE SITUAÇÃO CADASTRAL	DATA DE ABERTURA 28/03/2014
NOME EMPRESARIAL LS SPORTS LTDA		
TÍTULO DO ESTABELECIMENTO (NOME DE FANTASIA) LS SPORTS		PORTE ME
CÓDIGO E DESCRIÇÃO DA ATIVIDADE ECONÔMICA PRINCIPAL 74.90-1-05 - Agenciamento de profissionais para atividades esportivas, culturais e artísticas		
CÓDIGO E DESCRIÇÃO DAS ATIVIDADES ECONÔMICAS SECUNDÁRIAS Não informada		
CÓDIGO E DESCRIÇÃO DA NATUREZA JURÍDICA 206-2 - Sociedade Empresária Limitada		
LOGRADOURO R JORNALISTA RODOLFO EDUARDO SULIVAN	NÚMERO 386	COMPLEMENTO *****
CEP 88.095-060	BAIRRO/DISTRITO COLONINHA	MUNICÍPIO FLORIANOPOLIS
		UF SC
ENDEREÇO ELETRÔNICO	TELEFONE (48) 3244-6216	
ENTE FEDERATIVO RESPONSÁVEL (EFR) *****		
SITUAÇÃO CADASTRAL ATIVA	DATA DA SITUAÇÃO CADASTRAL 22/04/2021	
MOTIVO DE SITUAÇÃO CADASTRAL		
SITUAÇÃO ESPECIAL *****	DATA DA SITUAÇÃO ESPECIAL *****	

Aprovado pela Instrução Normativa RFB nº 1.863, de 27 de dezembro de 2018.

Emitido no dia **17/05/2021** às **16:44:17** (data e hora de Brasília).

Página: **1/1**



REPÚBLICA FEDERATIVA DO BRASIL

CADASTRO NACIONAL DA PESSOA JURÍDICA

NÚMERO DE INSCRIÇÃO 11.831.007/0001-71 MATRIZ	COMPROVANTE DE INSCRIÇÃO E DE SITUAÇÃO CADASTRAL	DATA DE ABERTURA 07/04/2010
NOME EMPRESARIAL M A R VELOSO MAGALHAES		
TÍTULO DO ESTABELECIMENTO (NOME DE FANTASIA) 5QUENTA SERVICOS	PORTE ME	
CÓDIGO E DESCRIÇÃO DA ATIVIDADE ECONÔMICA PRINCIPAL 73.11-4-00 - Agências de publicidade		
CÓDIGO E DESCRIÇÃO DAS ATIVIDADES ECONÔMICAS SECUNDÁRIAS 63.11-9-00 - Tratamento de dados, provedores de serviços de aplicação e serviços de hospedagem na internet 73.19-0-01 - Criação de estandes para feiras e exposições 73.19-0-02 - Promoção de vendas 73.19-0-03 - Marketing direto 73.19-0-04 - Consultoria em publicidade 74.20-0-01 - Atividades de produção de fotografias, exceto aérea e submarina 74.20-0-04 - Filmagem de festas e eventos 79.11-2-00 - Agências de viagens 79.12-1-00 - Operadores turísticos 82.30-0-01 - Serviços de organização de feiras, congressos, exposições e festas		
CÓDIGO E DESCRIÇÃO DA NATUREZA JURÍDICA 213-5 - Empresário (Individual)		
LOGRADOURO R COSTA RICA	NÚMERO 976/A	COMPLEMENTO *****
CEP 64.016-380	BAIRRO/DISTRITO CIDADE NOVA	MUNICÍPIO TERESINA
UF PI	ENDEREÇO ELETRÔNICO MARCOMAGALHAES.85@HOTMAIL.COM	
TELEFONE (86) 9928-6050		
ENTE FEDERATIVO RESPONSÁVEL (EFR) *****		
SITUAÇÃO CADASTRAL ATIVA	DATA DA SITUAÇÃO CADASTRAL 07/04/2010	
MOTIVO DE SITUAÇÃO CADASTRAL		
SITUAÇÃO ESPECIAL *****	DATA DA SITUAÇÃO ESPECIAL *****	

Aprovado pela Instrução Normativa RFB nº 1.863, de 27 de dezembro de 2018.

Emitido no dia **17/05/2021** às **16:46:43** (data e hora de Brasília).

Página: 1/1



REPÚBLICA FEDERATIVA DO BRASIL

CADASTRO NACIONAL DA PESSOA JURÍDICA

NÚMERO DE INSCRIÇÃO 03.672.311/0001-95 MATRIZ	COMPROVANTE DE INSCRIÇÃO E DE SITUAÇÃO CADASTRAL	DATA DE ABERTURA 23/02/2000
NOME EMPRESARIAL PLASTLIM COMERCIO DE EMBALAGENS LTDA		
TÍTULO DO ESTABELECIMENTO (NOME DE FANTASIA) PLASTLIM COMERCIO DE EMBALAGENS	PORTE ME	
CÓDIGO E DESCRIÇÃO DA ATIVIDADE ECONÔMICA PRINCIPAL 47.89-0-99 - Comércio varejista de outros produtos não especificados anteriormente		
CÓDIGO E DESCRIÇÃO DAS ATIVIDADES ECONÔMICAS SECUNDÁRIAS Não informada		
CÓDIGO E DESCRIÇÃO DA NATUREZA JURÍDICA 206-2 - Sociedade Empresária Limitada		
LOGRADOURO R AVEIRO	NÚMERO S/N	COMPLEMENTO LOTE 06 QUADRA 50
CEP 88.106-000	BAIRRO/DISTRITO LOT LISBOA	MUNICÍPIO SAO JOSE
		UF SC
ENDEREÇO ELETRÔNICO	TELEFONE	
ENTE FEDERATIVO RESPONSÁVEL (EFR) *****		
SITUAÇÃO CADASTRAL ATIVA	DATA DA SITUAÇÃO CADASTRAL 24/09/2005	
MOTIVO DE SITUAÇÃO CADASTRAL		
SITUAÇÃO ESPECIAL *****	DATA DA SITUAÇÃO ESPECIAL *****	

Aprovado pela Instrução Normativa RFB nº 1.863, de 27 de dezembro de 2018.

Emitido no dia **18/05/2021** às **10:42:00** (data e hora de Brasília).

Página: **1/1**



REPÚBLICA FEDERATIVA DO BRASIL

CADASTRO NACIONAL DA PESSOA JURÍDICA

NÚMERO DE INSCRIÇÃO 07.390.571/0001-29 MATRIZ	COMPROVANTE DE INSCRIÇÃO E DE SITUAÇÃO CADASTRAL	DATA DE ABERTURA 27/04/2005
NOME EMPRESARIAL PP SPORTS E PARTICIPACOES LTDA		
TÍTULO DO ESTABELECIMENTO (NOME DE FANTASIA) *****	PORTE ME	
CÓDIGO E DESCRIÇÃO DA ATIVIDADE ECONÔMICA PRINCIPAL 74.90-1-05 - Agenciamento de profissionais para atividades esportivas, culturais e artísticas		
CÓDIGO E DESCRIÇÃO DAS ATIVIDADES ECONÔMICAS SECUNDÁRIAS 74.90-1-99 - Outras atividades profissionais, científicas e técnicas não especificadas anteriormente 70.20-4-00 - Atividades de consultoria em gestão empresarial, exceto consultoria técnica específica 73.19-0-99 - Outras atividades de publicidade não especificadas anteriormente		
CÓDIGO E DESCRIÇÃO DA NATUREZA JURÍDICA 206-2 - Sociedade Empresária Limitada		
LOGRADOURO R AIURU	NÚMERO 71	COMPLEMENTO APT 101
CEP 22.261-110	BAIRRO/DISTRITO HUMAITA	MUNICÍPIO RIO DE JANEIRO
UF RJ	ENDEREÇO ELETRÔNICO PPSPORTS@GLOBO.COM	
TELEFONE (21) 8118-0080		ENTE FEDERATIVO RESPONSÁVEL (EFR) *****
SITUAÇÃO CADASTRAL ATIVA	DATA DA SITUAÇÃO CADASTRAL 27/04/2005	
MOTIVO DE SITUAÇÃO CADASTRAL		
SITUAÇÃO ESPECIAL *****	DATA DA SITUAÇÃO ESPECIAL *****	

Aprovado pela Instrução Normativa RFB nº 1.863, de 27 de dezembro de 2018.

Emitido no dia **18/05/2021** às **10:43:11** (data e hora de Brasília).

Página: **1/1**



REPÚBLICA FEDERATIVA DO BRASIL

CADASTRO NACIONAL DA PESSOA JURÍDICA

NÚMERO DE INSCRIÇÃO 82.858.903/0003-34 FILIAL	COMPROVANTE DE INSCRIÇÃO E DE SITUAÇÃO CADASTRAL	DATA DE ABERTURA 09/12/2009
NOME EMPRESARIAL PRAIANA COMERCIO DE PRODUTOS HOSPITALARES LTDA		
TÍTULO DO ESTABELECIMENTO (NOME DE FANTASIA) SANTA APOLONIA HOSPITALAR		PORTE EPP
CÓDIGO E DESCRIÇÃO DA ATIVIDADE ECONÔMICA PRINCIPAL 47.73-3-00 - Comércio varejista de artigos médicos e ortopédicos		
CÓDIGO E DESCRIÇÃO DAS ATIVIDADES ECONÔMICAS SECUNDÁRIAS 47.29-6-99 - Comércio varejista de produtos alimentícios em geral ou especializado em produtos alimentícios não especificados anteriormente 47.72-5-00 - Comércio varejista de cosméticos, produtos de perfumaria e de higiene pessoal 47.89-0-05 - Comércio varejista de produtos saneantes domissanitários		
CÓDIGO E DESCRIÇÃO DA NATUREZA JURÍDICA 206-2 - Sociedade Empresária Limitada		
LOGRADOURO R TENENTE FRANCISCO LEHMKHUL	NÚMERO 328	COMPLEMENTO *****
CEP 88.130-040	BAIRRO/DISTRITO CENTRO	MUNICÍPIO PALHOCA
		UF SC
ENDEREÇO ELETRÔNICO FINANCEIRO@SANTAAPOLONIA.COM.BR	TELEFONE (48) 3241-7474	
ENTE FEDERATIVO RESPONSÁVEL (EFR) *****		
SITUAÇÃO CADASTRAL ATIVA	DATA DA SITUAÇÃO CADASTRAL 09/12/2009	
MOTIVO DE SITUAÇÃO CADASTRAL		
SITUAÇÃO ESPECIAL *****	DATA DA SITUAÇÃO ESPECIAL *****	

Aprovado pela Instrução Normativa RFB nº 1.863, de 27 de dezembro de 2018.

Emitido no dia **18/05/2021** às **10:43:50** (data e hora de Brasília).

Página: **1/1**



REPÚBLICA FEDERATIVA DO BRASIL

CADASTRO NACIONAL DA PESSOA JURÍDICA

NÚMERO DE INSCRIÇÃO 03.926.842/0001-67 MATRIZ	COMPROVANTE DE INSCRIÇÃO E DE SITUAÇÃO CADASTRAL	DATA DE ABERTURA 10/07/2000
NOME EMPRESARIAL PROTEGER-SAUDE E SEGURANCA OCUPACIONAL LTDA		
TÍTULO DO ESTABELECIMENTO (NOME DE FANTASIA) *****	PORTE ME	
CÓDIGO E DESCRIÇÃO DA ATIVIDADE ECONÔMICA PRINCIPAL *****		
CÓDIGO E DESCRIÇÃO DAS ATIVIDADES ECONÔMICAS SECUNDÁRIAS *****		
CÓDIGO E DESCRIÇÃO DA NATUREZA JURÍDICA 206-2 - Sociedade Empresária Limitada		
LOGRADOURO *****	NÚMERO *****	COMPLEMENTO *****
CEP *****	BAIRRO/DISTRITO *****	MUNICÍPIO *****
		UF *****
ENDEREÇO ELETRÔNICO comercial@protegersaude.com.br	TELEFONE (48) 3028-5803/ (48) 3028-5803	
ENTE FEDERATIVO RESPONSÁVEL (EFR) *****		
SITUAÇÃO CADASTRAL BAIXADA	DATA DA SITUAÇÃO CADASTRAL 08/01/2018	
MOTIVO DE SITUAÇÃO CADASTRAL EXTINCAO P/ ENC LIQ VOLUNTARIA		
SITUAÇÃO ESPECIAL *****	DATA DA SITUAÇÃO ESPECIAL *****	

Aprovado pela Instrução Normativa RFB nº 1.863, de 27 de dezembro de 2018.

Emitido no dia **18/05/2021** às **10:46:31** (data e hora de Brasília).

Página: **1/1**



REPÚBLICA FEDERATIVA DO BRASIL

CADASTRO NACIONAL DA PESSOA JURÍDICA

NÚMERO DE INSCRIÇÃO 07.788.746/0001-50 MATRIZ	COMPROVANTE DE INSCRIÇÃO E DE SITUAÇÃO CADASTRAL	DATA DE ABERTURA 03/01/2006
NOME EMPRESARIAL R MOURA IMAGEM E CONSULTORIA LTDA		
TÍTULO DO ESTABELECIMENTO (NOME DE FANTASIA) *****	PORTE ME	
CÓDIGO E DESCRIÇÃO DA ATIVIDADE ECONÔMICA PRINCIPAL 74.90-1-05 - Agenciamento de profissionais para atividades esportivas, culturais e artísticas		
CÓDIGO E DESCRIÇÃO DAS ATIVIDADES ECONÔMICAS SECUNDÁRIAS 70.20-4-00 - Atividades de consultoria em gestão empresarial, exceto consultoria técnica específica		
CÓDIGO E DESCRIÇÃO DA NATUREZA JURÍDICA 224-0 - Sociedade Simples Limitada		
LOGRADOURO 2A R RUA VINTE E TRES	NÚMERO 197	COMPLEMENTO *****
CEP 35.740-000	BAIRRO/DISTRITO ALDEIAS DO LAGO	MUNICÍPIO ESMERALDAS
		UF MG
ENDEREÇO ELETRÔNICO JUNIA_MCUNHA@HOTMAIL.COM	TELEFONE (31) 8469-7471	
ENTE FEDERATIVO RESPONSÁVEL (EFR) *****		
SITUAÇÃO CADASTRAL ATIVA	DATA DA SITUAÇÃO CADASTRAL 03/01/2006	
MOTIVO DE SITUAÇÃO CADASTRAL		
SITUAÇÃO ESPECIAL *****	DATA DA SITUAÇÃO ESPECIAL *****	

Aprovado pela Instrução Normativa RFB nº 1.863, de 27 de dezembro de 2018.

Emitido no dia **18/05/2021** às **10:47:48** (data e hora de Brasília).

Página: 1/1



REPÚBLICA FEDERATIVA DO BRASIL

CADASTRO NACIONAL DA PESSOA JURÍDICA

NÚMERO DE INSCRIÇÃO 06.901.116/0001-88 MATRIZ	COMPROVANTE DE INSCRIÇÃO E DE SITUAÇÃO CADASTRAL	DATA DE ABERTURA 05/08/2004
NOME EMPRESARIAL R. P. PARISE LTDA		
TÍTULO DO ESTABELECIMENTO (NOME DE FANTASIA) *****	PORTE ME	
CÓDIGO E DESCRIÇÃO DA ATIVIDADE ECONÔMICA PRINCIPAL 74.90-1-04 - Atividades de intermediação e agenciamento de serviços e negócios em geral, exceto imobiliários		
CÓDIGO E DESCRIÇÃO DAS ATIVIDADES ECONÔMICAS SECUNDÁRIAS Não informada		
CÓDIGO E DESCRIÇÃO DA NATUREZA JURÍDICA 224-0 - Sociedade Simples Limitada		
LOGRADOURO R NILDO MORSELLI	NÚMERO 660	COMPLEMENTO *****
CEP 15.063-058	BAIRRO/DISTRITO RESIDENCIAL GAIVOTA II	MUNICÍPIO SAO JOSE DO RIO PRETO
		UF SP
ENDEREÇO ELETRÔNICO WENDELPARISE@HOTMAIL.COM	TELEFONE (17) 9772-2070	
ENTE FEDERATIVO RESPONSÁVEL (EFR) *****		
SITUAÇÃO CADASTRAL ATIVA	DATA DA SITUAÇÃO CADASTRAL 05/08/2004	
MOTIVO DE SITUAÇÃO CADASTRAL		
SITUAÇÃO ESPECIAL *****	DATA DA SITUAÇÃO ESPECIAL *****	

Aprovado pela Instrução Normativa RFB nº 1.863, de 27 de dezembro de 2018.

Emitido no dia **18/05/2021** às **10:58:14** (data e hora de Brasília).

Página: 1/1



REPÚBLICA FEDERATIVA DO BRASIL

CADASTRO NACIONAL DA PESSOA JURÍDICA

NÚMERO DE INSCRIÇÃO 10.272.911/0001-21 MATRIZ	COMPROVANTE DE INSCRIÇÃO E DE SITUAÇÃO CADASTRAL	DATA DE ABERTURA 15/08/2008
NOME EMPRESARIAL RASANTOS COMERCIO EIRELI		
TÍTULO DO ESTABELECIMENTO (NOME DE FANTASIA) PERFECT BODY		PORTE ME
CÓDIGO E DESCRIÇÃO DA ATIVIDADE ECONÔMICA PRINCIPAL 47.29-6-99 - Comércio varejista de produtos alimentícios em geral ou especializado em produtos alimentícios não especificados anteriormente		
CÓDIGO E DESCRIÇÃO DAS ATIVIDADES ECONÔMICAS SECUNDÁRIAS 47.63-6-02 - Comércio varejista de artigos esportivos		
CÓDIGO E DESCRIÇÃO DA NATUREZA JURÍDICA 230-5 - Empresa Individual de Responsabilidade Limitada (de Natureza Empresári		
LOGRADOURO R MANOEL LOUREIRO	NÚMERO 180	COMPLEMENTO LOJA 02
CEP 88.117-330	BAIRRO/DISTRITO BARREIROS	MUNICÍPIO SAO JOSE
		UF SC
ENDEREÇO ELETRÔNICO	TELEFONE (48) 3246-0307	
ENTE FEDERATIVO RESPONSÁVEL (EFR) *****		
SITUAÇÃO CADASTRAL ATIVA	DATA DA SITUAÇÃO CADASTRAL 15/08/2008	
MOTIVO DE SITUAÇÃO CADASTRAL		
SITUAÇÃO ESPECIAL *****	DATA DA SITUAÇÃO ESPECIAL *****	

Aprovado pela Instrução Normativa RFB nº 1.863, de 27 de dezembro de 2018.

Emitido no dia **18/05/2021** às **10:55:58** (data e hora de Brasília).

Página: **1/1**



REPÚBLICA FEDERATIVA DO BRASIL

CADASTRO NACIONAL DA PESSOA JURÍDICA

NÚMERO DE INSCRIÇÃO 07.654.184/0001-52 MATRIZ	COMPROVANTE DE INSCRIÇÃO E DE SITUAÇÃO CADASTRAL	DATA DE ABERTURA 18/08/2005
NOME EMPRESARIAL REGIS MARQUES CHEDID ESPORTIVO EIRELI		
TÍTULO DO ESTABELECIMENTO (NOME DE FANTASIA) REGIS MARQUES CHEDID ESPORTIVO		PORTE EPP
CÓDIGO E DESCRIÇÃO DA ATIVIDADE ECONÔMICA PRINCIPAL 74.90-1-05 - Agenciamento de profissionais para atividades esportivas, culturais e artísticas		
CÓDIGO E DESCRIÇÃO DAS ATIVIDADES ECONÔMICAS SECUNDÁRIAS Não informada		
CÓDIGO E DESCRIÇÃO DA NATUREZA JURÍDICA 230-5 - Empresa Individual de Responsabilidade Limitada (de Natureza Empresári		
LOGRADOURO AV PREFEITO DULCIDIO CARDOSO	NÚMERO 2915	COMPLEMENTO APT 205 BLOCO 03
CEP 22.630-021	BAIRRO/DISTRITO BARRA DA TIJUCA	MUNICÍPIO RIO DE JANEIRO
		UF RJ
ENDEREÇO ELETRÔNICO REGISM@HOTMAIL.COM	TELEFONE (21) 2262-6445	
ENTE FEDERATIVO RESPONSÁVEL (EFR) *****		
SITUAÇÃO CADASTRAL ATIVA	DATA DA SITUAÇÃO CADASTRAL 18/08/2005	
MOTIVO DE SITUAÇÃO CADASTRAL		
SITUAÇÃO ESPECIAL *****	DATA DA SITUAÇÃO ESPECIAL *****	

Aprovado pela Instrução Normativa RFB nº 1.863, de 27 de dezembro de 2018.

Emitido no dia **18/05/2021** às **10:52:09** (data e hora de Brasília).

Página: 1/1



REPÚBLICA FEDERATIVA DO BRASIL

CADASTRO NACIONAL DA PESSOA JURÍDICA

NÚMERO DE INSCRIÇÃO 76.376.458/0001-01 MATRIZ	COMPROVANTE DE INSCRIÇÃO E DE SITUAÇÃO CADASTRAL	DATA DE ABERTURA 14/10/1982
NOME EMPRESARIAL RENATA SCHUMACHER KORMANN		
TÍTULO DO ESTABELECIMENTO (NOME DE FANTASIA) CHURRASCARIA SCHUMACHER		PORTE ME
CÓDIGO E DESCRIÇÃO DA ATIVIDADE ECONÔMICA PRINCIPAL 56.11-2-01 - Restaurantes e similares		
CÓDIGO E DESCRIÇÃO DAS ATIVIDADES ECONÔMICAS SECUNDÁRIAS Não informada		
CÓDIGO E DESCRIÇÃO DA NATUREZA JURÍDICA 213-5 - Empresário (Individual)		
LOGRADOURO R BRUSQUE	NÚMERO 507	COMPLEMENTO *****
CEP 88.360-000	BAIRRO/DISTRITO CENTRO	MUNICÍPIO GUABIRUBA
		UF SC
ENDEREÇO ELETRÔNICO	TELEFONE	
ENTE FEDERATIVO RESPONSÁVEL (EFR) *****		
SITUAÇÃO CADASTRAL ATIVA	DATA DA SITUAÇÃO CADASTRAL 03/05/2019	
MOTIVO DE SITUAÇÃO CADASTRAL		
SITUAÇÃO ESPECIAL *****	DATA DA SITUAÇÃO ESPECIAL *****	

Aprovado pela Instrução Normativa RFB nº 1.863, de 27 de dezembro de 2018.

Emitido no dia **18/05/2021** às **10:52:44** (data e hora de Brasília).

Página: **1/1**



REPÚBLICA FEDERATIVA DO BRASIL

CADASTRO NACIONAL DA PESSOA JURÍDICA

NÚMERO DE INSCRIÇÃO 03.866.011/0001-47 MATRIZ	COMPROVANTE DE INSCRIÇÃO E DE SITUAÇÃO CADASTRAL	DATA DE ABERTURA 06/06/2000
NOME EMPRESARIAL RENATO MAIA ROCHA		
TÍTULO DO ESTABELECIMENTO (NOME DE FANTASIA) FERRAGENS ROCHA		PORTE EPP
CÓDIGO E DESCRIÇÃO DA ATIVIDADE ECONÔMICA PRINCIPAL 47.41-5-00 - Comércio varejista de tintas e materiais para pintura		
CÓDIGO E DESCRIÇÃO DAS ATIVIDADES ECONÔMICAS SECUNDÁRIAS 47.89-0-01 - Comércio varejista de souvenirs, bijuterias e artesanatos 47.44-0-01 - Comércio varejista de ferragens e ferramentas 47.44-0-05 - Comércio varejista de materiais de construção não especificados anteriormente		
CÓDIGO E DESCRIÇÃO DA NATUREZA JURÍDICA 213-5 - Empresário (Individual)		
LOGRADOURO R JOAO PIO DUARTE SILVA	NÚMERO 1124	COMPLEMENTO LOJA 04
CEP 88.037-001	BAIRRO/DISTRITO CORREGO GRANDE	MUNICÍPIO FLORIANOPOLIS
		UF SC
ENDEREÇO ELETRÔNICO	TELEFONE (48) 3224-0771	
ENTE FEDERATIVO RESPONSÁVEL (EFR) *****		
SITUAÇÃO CADASTRAL ATIVA	DATA DA SITUAÇÃO CADASTRAL 24/09/2005	
MOTIVO DE SITUAÇÃO CADASTRAL		
SITUAÇÃO ESPECIAL *****	DATA DA SITUAÇÃO ESPECIAL *****	

Aprovado pela Instrução Normativa RFB nº 1.863, de 27 de dezembro de 2018.

Emitido no dia **18/05/2021** às **10:53:12** (data e hora de Brasília).

Página: 1/1



REPÚBLICA FEDERATIVA DO BRASIL

CADASTRO NACIONAL DA PESSOA JURÍDICA

NÚMERO DE INSCRIÇÃO 28.791.708/0001-27 MATRIZ	COMPROVANTE DE INSCRIÇÃO E DE SITUAÇÃO CADASTRAL	DATA DE ABERTURA 04/10/2017
NOME EMPRESARIAL RICHARD ANDERSON MONEGO 01962411974		
TÍTULO DO ESTABELECIMENTO (NOME DE FANTASIA) RM MANUTENCAO DE CADEIRAS		PORTE ME
CÓDIGO E DESCRIÇÃO DA ATIVIDADE ECONÔMICA PRINCIPAL *****		
CÓDIGO E DESCRIÇÃO DAS ATIVIDADES ECONÔMICAS SECUNDÁRIAS Não informada		
CÓDIGO E DESCRIÇÃO DA NATUREZA JURÍDICA 213-5 - Empresário (Individual)		
LOGRADOURO *****	NÚMERO *****	COMPLEMENTO *****
CEP *****	BAIRRO/DISTRITO *****	MUNICÍPIO *****
UF *****	TELEFONE (48) 9805-1344	
ENDEREÇO ELETRÔNICO richardmonego@hotmail.com		
ENTE FEDERATIVO RESPONSÁVEL (EFR) *****		
SITUAÇÃO CADASTRAL INAPTA	DATA DA SITUAÇÃO CADASTRAL 18/03/2021	
MOTIVO DE SITUAÇÃO CADASTRAL OMISSAO DE DECLARACOES		
SITUAÇÃO ESPECIAL *****	DATA DA SITUAÇÃO ESPECIAL *****	

Aprovado pela Instrução Normativa RFB nº 1.863, de 27 de dezembro de 2018.

Emitido no dia **18/05/2021** às **10:53:44** (data e hora de Brasília).

Página: **1/1**



REPÚBLICA FEDERATIVA DO BRASIL

CADASTRO NACIONAL DA PESSOA JURÍDICA

NÚMERO DE INSCRIÇÃO 16.866.797/0001-44 MATRIZ	COMPROVANTE DE INSCRIÇÃO E DE SITUAÇÃO CADASTRAL	DATA DE ABERTURA 17/08/2012
NOME EMPRESARIAL RMM DIVULGACOES E EVENTOS - EIRELI		
TÍTULO DO ESTABELECIMENTO (NOME DE FANTASIA) *****	PORTE EPP	
CÓDIGO E DESCRIÇÃO DA ATIVIDADE ECONÔMICA PRINCIPAL 74.90-1-05 - Agenciamento de profissionais para atividades esportivas, culturais e artísticas		
CÓDIGO E DESCRIÇÃO DAS ATIVIDADES ECONÔMICAS SECUNDÁRIAS Não informada		
CÓDIGO E DESCRIÇÃO DA NATUREZA JURÍDICA 230-5 - Empresa Individual de Responsabilidade Limitada (de Natureza Empresári		
LOGRADOURO R PIRACUAMA	NÚMERO 377	COMPLEMENTO APT: 81;
CEP 05.017-040	BAIRRO/DISTRITO PERDIZES	MUNICÍPIO SAO PAULO
UF SP	ENDEREÇO ELETRÔNICO CARLA.VIEIRACOELHO@HOTMAIL.COM	
TELEFONE (19) 3251-2997		
ENTE FEDERATIVO RESPONSÁVEL (EFR) *****		
SITUAÇÃO CADASTRAL ATIVA	DATA DA SITUAÇÃO CADASTRAL 17/08/2012	
MOTIVO DE SITUAÇÃO CADASTRAL		
SITUAÇÃO ESPECIAL *****	DATA DA SITUAÇÃO ESPECIAL *****	

Aprovado pela Instrução Normativa RFB nº 1.863, de 27 de dezembro de 2018.

Emitido no dia **18/05/2021** às **10:54:19** (data e hora de Brasília).

Página: 1/1



REPÚBLICA FEDERATIVA DO BRASIL

CADASTRO NACIONAL DA PESSOA JURÍDICA

NÚMERO DE INSCRIÇÃO 23.993.994/0001-90 MATRIZ	COMPROVANTE DE INSCRIÇÃO E DE SITUAÇÃO CADASTRAL	DATA DE ABERTURA 18/01/2016
NOME EMPRESARIAL RMT MARKETING ESPORTIVO LTDA		
TÍTULO DO ESTABELECIMENTO (NOME DE FANTASIA) RMT MARKETING ESPORTIVO		PORTE EPP
CÓDIGO E DESCRIÇÃO DA ATIVIDADE ECONÔMICA PRINCIPAL 93.19-1-99 - Outras atividades esportivas não especificadas anteriormente		
CÓDIGO E DESCRIÇÃO DAS ATIVIDADES ECONÔMICAS SECUNDÁRIAS 74.90-1-05 - Agenciamento de profissionais para atividades esportivas, culturais e artísticas		
CÓDIGO E DESCRIÇÃO DA NATUREZA JURÍDICA 206-2 - Sociedade Empresária Limitada		
LOGRADOURO AV 136	NÚMERO 797	COMPLEMENTO QD-F44 LT-36E SL-507 ED.ALA A WALL STREET
CEP 74.093-250	BAIRRO/DISTRITO SETOR SUL	MUNICÍPIO GOIANIA
UF GO	ENDEREÇO ELETRÔNICO RMTESPORTES@GMAIL.COM	
TELEFONE (62) 3609-8939		
ENTE FEDERATIVO RESPONSÁVEL (EFR) *****		
SITUAÇÃO CADASTRAL ATIVA	DATA DA SITUAÇÃO CADASTRAL 18/01/2016	
MOTIVO DE SITUAÇÃO CADASTRAL		
SITUAÇÃO ESPECIAL *****	DATA DA SITUAÇÃO ESPECIAL *****	

Aprovado pela Instrução Normativa RFB nº 1.863, de 27 de dezembro de 2018.

Emitido no dia **18/05/2021** às **10:54:46** (data e hora de Brasília).

Página: 1/1



REPÚBLICA FEDERATIVA DO BRASIL

CADASTRO NACIONAL DA PESSOA JURÍDICA

NÚMERO DE INSCRIÇÃO 05.803.352/0001-07 MATRIZ	COMPROVANTE DE INSCRIÇÃO E DE SITUAÇÃO CADASTRAL	DATA DE ABERTURA 24/07/2003
NOME EMPRESARIAL S&A PARTICIPACOES E NEGOCIOS LTDA		
TÍTULO DO ESTABELECIMENTO (NOME DE FANTASIA) *****	PORTE ME	
CÓDIGO E DESCRIÇÃO DA ATIVIDADE ECONÔMICA PRINCIPAL 82.11-3-00 - Serviços combinados de escritório e apoio administrativo		
CÓDIGO E DESCRIÇÃO DAS ATIVIDADES ECONÔMICAS SECUNDÁRIAS 74.90-1-04 - Atividades de intermediação e agenciamento de serviços e negócios em geral, exceto imobiliários		
CÓDIGO E DESCRIÇÃO DA NATUREZA JURÍDICA 206-2 - Sociedade Empresária Limitada		
LOGRADOURO R FRANCISCO MOTA MACHADO	NÚMERO 1484	COMPLEMENTO *****
CEP 82.810-030	BAIRRO/DISTRITO CAPAO DA IMBUIA	MUNICÍPIO CURITIBA
		UF PR
ENDEREÇO ELETRÔNICO	TELEFONE (41) 3367-2428/ (41) 3077-2428	
ENTE FEDERATIVO RESPONSÁVEL (EFR) *****		
SITUAÇÃO CADASTRAL ATIVA	DATA DA SITUAÇÃO CADASTRAL 03/11/2005	
MOTIVO DE SITUAÇÃO CADASTRAL		
SITUAÇÃO ESPECIAL *****	DATA DA SITUAÇÃO ESPECIAL *****	

Aprovado pela Instrução Normativa RFB nº 1.863, de 27 de dezembro de 2018.

Emitido no dia **18/05/2021** às **10:58:45** (data e hora de Brasília).

Página: **1/1**



REPÚBLICA FEDERATIVA DO BRASIL

CADASTRO NACIONAL DA PESSOA JURÍDICA

NÚMERO DE INSCRIÇÃO 10.208.867/0001-90 MATRIZ	COMPROVANTE DE INSCRIÇÃO E DE SITUAÇÃO CADASTRAL	DATA DE ABERTURA 25/07/2008
NOME EMPRESARIAL S2 ENGENHARIA LTDA		
TÍTULO DO ESTABELECIMENTO (NOME DE FANTASIA) S2 ENGENHARIA	PORTE ME	
CÓDIGO E DESCRIÇÃO DA ATIVIDADE ECONÔMICA PRINCIPAL 41.10-7-00 - Incorporação de empreendimentos imobiliários		
CÓDIGO E DESCRIÇÃO DAS ATIVIDADES ECONÔMICAS SECUNDÁRIAS 70.20-4-00 - Atividades de consultoria em gestão empresarial, exceto consultoria técnica específica 41.20-4-00 - Construção de edifícios 46.19-2-00 - Representantes comerciais e agentes do comércio de mercadorias em geral não especializado 71.19-7-01 - Serviços de cartografia, topografia e geodésia 71.12-0-00 - Serviços de engenharia		
CÓDIGO E DESCRIÇÃO DA NATUREZA JURÍDICA 206-2 - Sociedade Empresária Limitada		
LOGRADOURO R 443	NÚMERO S/N	COMPLEMENTO LOTE 15
CEP 88.470-000	BAIRRO/DISTRITO RIO DOS BUGRES	MUNICÍPIO RANCHO QUEIMADO
		UF SC
ENDEREÇO ELETRÔNICO	TELEFONE (48) 3241-0670	
ENTE FEDERATIVO RESPONSÁVEL (EFR) *****		
SITUAÇÃO CADASTRAL ATIVA	DATA DA SITUAÇÃO CADASTRAL 25/07/2008	
MOTIVO DE SITUAÇÃO CADASTRAL		
SITUAÇÃO ESPECIAL *****	DATA DA SITUAÇÃO ESPECIAL *****	

Aprovado pela Instrução Normativa RFB nº 1.863, de 27 de dezembro de 2018.

Emitido no dia **18/05/2021** às **10:59:44** (data e hora de Brasília).

Página: 1/1



REPÚBLICA FEDERATIVA DO BRASIL

CADASTRO NACIONAL DA PESSOA JURÍDICA

NÚMERO DE INSCRIÇÃO 12.005.339/0001-60 MATRIZ	COMPROVANTE DE INSCRIÇÃO E DE SITUAÇÃO CADASTRAL	DATA DE ABERTURA 27/05/2010
NOME EMPRESARIAL SANDER FRETTA-SAK		
TÍTULO DO ESTABELECIMENTO (NOME DE FANTASIA) SAK - SOLUCOES		PORTE ME
CÓDIGO E DESCRIÇÃO DA ATIVIDADE ECONÔMICA PRINCIPAL 33.21-0-00 - Instalação de máquinas e equipamentos industriais		
CÓDIGO E DESCRIÇÃO DAS ATIVIDADES ECONÔMICAS SECUNDÁRIAS 47.42-3-00 - Comércio varejista de material elétrico		
CÓDIGO E DESCRIÇÃO DA NATUREZA JURÍDICA 213-5 - Empresário (Individual)		
LOGRADOURO R DIOMICIO FREITAS	NÚMERO 985	COMPLEMENTO *****
CEP 88.820-000	BAIRRO/DISTRITO PRESIDENTE VARGAS	MUNICÍPIO ICARA
		UF SC
ENDEREÇO ELETRÔNICO JOSE.CONTABILIDADEPROSPERA@YAHOO.COM.BR		TELEFONE (48) 9102-0383
ENTE FEDERATIVO RESPONSÁVEL (EFR) *****		
SITUAÇÃO CADASTRAL ATIVA	DATA DA SITUAÇÃO CADASTRAL 27/05/2010	
MOTIVO DE SITUAÇÃO CADASTRAL		
SITUAÇÃO ESPECIAL *****	DATA DA SITUAÇÃO ESPECIAL *****	

Aprovado pela Instrução Normativa RFB nº 1.863, de 27 de dezembro de 2018.

Emitido no dia **18/05/2021** às **11:00:18** (data e hora de Brasília).

Página: 1/1



REPÚBLICA FEDERATIVA DO BRASIL

CADASTRO NACIONAL DA PESSOA JURÍDICA

NÚMERO DE INSCRIÇÃO 06.996.606/0001-05 MATRIZ	COMPROVANTE DE INSCRIÇÃO E DE SITUAÇÃO CADASTRAL	DATA DE ABERTURA 10/09/2004
NOME EMPRESARIAL SC LUCAS COMERCIAL LTDA		
TÍTULO DO ESTABELECIMENTO (NOME DE FANTASIA) SC LUCAS COMERCIAL		PORTE EPP
CÓDIGO E DESCRIÇÃO DA ATIVIDADE ECONÔMICA PRINCIPAL 47.89-0-05 - Comércio varejista de produtos saneantes domissanitários		
CÓDIGO E DESCRIÇÃO DAS ATIVIDADES ECONÔMICAS SECUNDÁRIAS 17.21-4-00 - Fabricação de papel 46.49-4-08 - Comércio atacadista de produtos de higiene, limpeza e conservação domiciliar 46.49-4-09 - Comércio atacadista de produtos de higiene, limpeza e conservação domiciliar, com atividade de fracionamento e acondicionamento associada 47.44-0-01 - Comércio varejista de ferragens e ferramentas 47.89-0-99 - Comércio varejista de outros produtos não especificados anteriormente		
CÓDIGO E DESCRIÇÃO DA NATUREZA JURÍDICA 206-2 - Sociedade Empresária Limitada		
LOGRADOURO R FERNANDES CARDOSO DA SILVA	NÚMERO 248	COMPLEMENTO GALPAO
CEP 88.113-125	BAIRRO/DISTRITO SERRARIA	MUNICÍPIO SAO JOSE
		UF SC
ENDEREÇO ELETRÔNICO FINANCEIRO@SCLUCAS.COM.BR		TELEFONE (48) 3246-9918
ENTE FEDERATIVO RESPONSÁVEL (EFR) *****		
SITUAÇÃO CADASTRAL ATIVA	DATA DA SITUAÇÃO CADASTRAL 10/09/2004	
MOTIVO DE SITUAÇÃO CADASTRAL		
SITUAÇÃO ESPECIAL *****	DATA DA SITUAÇÃO ESPECIAL *****	

Aprovado pela Instrução Normativa RFB nº 1.863, de 27 de dezembro de 2018.

Emitido no dia **18/05/2021** às **11:03:03** (data e hora de Brasília).

Página: 1/1



REPÚBLICA FEDERATIVA DO BRASIL

CADASTRO NACIONAL DA PESSOA JURÍDICA

NÚMERO DE INSCRIÇÃO 09.211.302/0001-83 MATRIZ	COMPROVANTE DE INSCRIÇÃO E DE SITUAÇÃO CADASTRAL	DATA DE ABERTURA 22/08/2007
NOME EMPRESARIAL SENHOR PEEBLE SERVICOS DE ACABAMENTOS GRAFICOS LTDA		
TÍTULO DO ESTABELECIMENTO (NOME DE FANTASIA) *****		PORTE ME
CÓDIGO E DESCRIÇÃO DA ATIVIDADE ECONÔMICA PRINCIPAL *****		
CÓDIGO E DESCRIÇÃO DAS ATIVIDADES ECONÔMICAS SECUNDÁRIAS Não informada		
CÓDIGO E DESCRIÇÃO DA NATUREZA JURÍDICA 206-2 - Sociedade Empresária Limitada		
LOGRADOURO *****	NÚMERO *****	COMPLEMENTO *****
CEP *****	BAIRRO/DISTRITO *****	MUNICÍPIO *****
		UF *****
ENDEREÇO ELETRÔNICO reggianicont@terra.com.br	TELEFONE (41) 3015-3539	
ENTE FEDERATIVO RESPONSÁVEL (EFR) *****		
SITUAÇÃO CADASTRAL BAIXADA	DATA DA SITUAÇÃO CADASTRAL 23/08/2013	
MOTIVO DE SITUAÇÃO CADASTRAL EXTINCAO P/ ENC LIQ VOLUNTARIA		
SITUAÇÃO ESPECIAL *****	DATA DA SITUAÇÃO ESPECIAL *****	

Aprovado pela Instrução Normativa RFB nº 1.863, de 27 de dezembro de 2018.

Emitido no dia **18/05/2021** às **11:03:43** (data e hora de Brasília).

Página: **1/1**



REPÚBLICA FEDERATIVA DO BRASIL

CADASTRO NACIONAL DA PESSOA JURÍDICA

NÚMERO DE INSCRIÇÃO 04.770.051/0001-53 MATRIZ	COMPROVANTE DE INSCRIÇÃO E DE SITUAÇÃO CADASTRAL	DATA DE ABERTURA 05/11/2001
NOME EMPRESARIAL SIGNIFICAR CONSULTORIA E SISTEMAS LTDA		
TÍTULO DO ESTABELECIMENTO (NOME DE FANTASIA) SIGNIFICAR CONSULTORIA E SISTEMAS		PORTE ME
CÓDIGO E DESCRIÇÃO DA ATIVIDADE ECONÔMICA PRINCIPAL 62.09-1-00 - Suporte técnico, manutenção e outros serviços em tecnologia da informação		
CÓDIGO E DESCRIÇÃO DAS ATIVIDADES ECONÔMICAS SECUNDÁRIAS 62.01-5-01 - Desenvolvimento de programas de computador sob encomenda 62.02-3-00 - Desenvolvimento e licenciamento de programas de computador customizáveis 62.03-1-00 - Desenvolvimento e licenciamento de programas de computador não-customizáveis 62.04-0-00 - Consultoria em tecnologia da informação 70.20-4-00 - Atividades de consultoria em gestão empresarial, exceto consultoria técnica específica 85.99-6-04 - Treinamento em desenvolvimento profissional e gerencial		
CÓDIGO E DESCRIÇÃO DA NATUREZA JURÍDICA 206-2 - Sociedade Empresária Limitada		
LOGRADOURO AV MARCOLINO MARTINS CABRAL	NÚMERO 926	COMPLEMENTO SALA 1301
CEP 88.701-001	BAIRRO/DISTRITO CENTRO	MUNICÍPIO TUBARAO
UF SC	ENDEREÇO ELETRÔNICO BIBLIOSHOP@BIBLIOSHOP.COM.BR	
TELEFONE (48) 3626-8222		
ENTE FEDERATIVO RESPONSÁVEL (EFR) *****		
SITUAÇÃO CADASTRAL ATIVA	DATA DA SITUAÇÃO CADASTRAL 05/11/2001	
MOTIVO DE SITUAÇÃO CADASTRAL		
SITUAÇÃO ESPECIAL *****	DATA DA SITUAÇÃO ESPECIAL *****	

Aprovado pela Instrução Normativa RFB nº 1.863, de 27 de dezembro de 2018.

Emitido no dia **17/05/2021** às **10:16:08** (data e hora de Brasília).

Página: 1/1



REPÚBLICA FEDERATIVA DO BRASIL

CADASTRO NACIONAL DA PESSOA JURÍDICA

NÚMERO DE INSCRIÇÃO 04.831.420/0001-70 MATRIZ	COMPROVANTE DE INSCRIÇÃO E DE SITUAÇÃO CADASTRAL	DATA DE ABERTURA 20/12/2001
NOME EMPRESARIAL SILVEIRA DE SA TRANSPORTES E TURISMO LTDA		
TÍTULO DO ESTABELECIMENTO (NOME DE FANTASIA) *****	PORTE ME	
CÓDIGO E DESCRIÇÃO DA ATIVIDADE ECONÔMICA PRINCIPAL *****		
CÓDIGO E DESCRIÇÃO DAS ATIVIDADES ECONÔMICAS SECUNDÁRIAS *****		
CÓDIGO E DESCRIÇÃO DA NATUREZA JURÍDICA 206-2 - Sociedade Empresária Limitada		
LOGRADOURO *****	NÚMERO *****	COMPLEMENTO *****
CEP *****	BAIRRO/DISTRITO *****	MUNICÍPIO *****
		UF *****
ENDEREÇO ELETRÔNICO	TELEFONE	
ENTE FEDERATIVO RESPONSÁVEL (EFR) *****		
SITUAÇÃO CADASTRAL BAIXADA	DATA DA SITUAÇÃO CADASTRAL 20/03/2017	
MOTIVO DE SITUAÇÃO CADASTRAL EXTINCAO P/ ENC LIQ VOLUNTARIA		
SITUAÇÃO ESPECIAL *****	DATA DA SITUAÇÃO ESPECIAL *****	

Aprovado pela Instrução Normativa RFB nº 1.863, de 27 de dezembro de 2018.

Emitido no dia **18/05/2021** às **11:07:35** (data e hora de Brasília).

Página: 1/1



REPÚBLICA FEDERATIVA DO BRASIL

CADASTRO NACIONAL DA PESSOA JURÍDICA

NÚMERO DE INSCRIÇÃO 14.217.870/0001-21 MATRIZ	COMPROVANTE DE INSCRIÇÃO E DE SITUAÇÃO CADASTRAL	DATA DE ABERTURA 25/08/2011
NOME EMPRESARIAL SOLUCIONAR SERVICOS DE COBRANCA LTDA		
TÍTULO DO ESTABELECIMENTO (NOME DE FANTASIA) SOLUCIONAR ACORDOS EXTRAJUDICIAIS		PORTE ME
CÓDIGO E DESCRIÇÃO DA ATIVIDADE ECONÔMICA PRINCIPAL *****		
CÓDIGO E DESCRIÇÃO DAS ATIVIDADES ECONÔMICAS SECUNDÁRIAS Não informada		
CÓDIGO E DESCRIÇÃO DA NATUREZA JURÍDICA 206-2 - Sociedade Empresária Limitada		
LOGRADOURO *****	NÚMERO *****	COMPLEMENTO *****
CEP *****	BAIRRO/DISTRITO *****	MUNICÍPIO *****
		UF *****
ENDEREÇO ELETRÔNICO contabilcruz@contabilcruz.com.br	TELEFONE (48) 3263-4371/ (48) 3263-4371	
ENTE FEDERATIVO RESPONSÁVEL (EFR) *****		
SITUAÇÃO CADASTRAL INAPTA	DATA DA SITUAÇÃO CADASTRAL 22/03/2019	
MOTIVO DE SITUAÇÃO CADASTRAL OMISSAO DE DECLARACOES		
SITUAÇÃO ESPECIAL *****	DATA DA SITUAÇÃO ESPECIAL *****	

Aprovado pela Instrução Normativa RFB nº 1.863, de 27 de dezembro de 2018.

Emitido no dia **18/05/2021** às **11:09:51** (data e hora de Brasília).

Página: **1/1**



REPÚBLICA FEDERATIVA DO BRASIL

CADASTRO NACIONAL DA PESSOA JURÍDICA

NÚMERO DE INSCRIÇÃO 13.943.172/0001-40 MATRIZ	COMPROVANTE DE INSCRIÇÃO E DE SITUAÇÃO CADASTRAL	DATA DE ABERTURA 05/07/2011
NOME EMPRESARIAL SONIA CORREIA FABRICACAO DE ALIMENTOS E PRATOS PRONTOS LTDA		
TÍTULO DO ESTABELECIMENTO (NOME DE FANTASIA) *****	PORTE EPP	
CÓDIGO E DESCRIÇÃO DA ATIVIDADE ECONÔMICA PRINCIPAL 10.96-1-00 - Fabricação de alimentos e pratos prontos		
CÓDIGO E DESCRIÇÃO DAS ATIVIDADES ECONÔMICAS SECUNDÁRIAS 47.23-7-00 - Comércio varejista de bebidas 56.11-2-03 - Lanchonetes, casas de chá, de sucos e similares		
CÓDIGO E DESCRIÇÃO DA NATUREZA JURÍDICA 206-2 - Sociedade Empresária Limitada		
LOGRADOURO R FRANCISCO EVANGELISTA	NÚMERO 295	COMPLEMENTO 02
CEP 88.095-600	BAIRRO/DISTRITO JARDIM ATLANTICO	MUNICÍPIO FLORIANOPOLIS
		UF SC
ENDEREÇO ELETRÔNICO	TELEFONE (48) 3240-9125	
ENTE FEDERATIVO RESPONSÁVEL (EFR) *****		
SITUAÇÃO CADASTRAL ATIVA	DATA DA SITUAÇÃO CADASTRAL 05/07/2011	
MOTIVO DE SITUAÇÃO CADASTRAL		
SITUAÇÃO ESPECIAL *****	DATA DA SITUAÇÃO ESPECIAL *****	

Aprovado pela Instrução Normativa RFB nº 1.863, de 27 de dezembro de 2018.

Emitido no dia **18/05/2021** às **11:11:50** (data e hora de Brasília).

Página: **1/1**



REPÚBLICA FEDERATIVA DO BRASIL

CADASTRO NACIONAL DA PESSOA JURÍDICA

NÚMERO DE INSCRIÇÃO 27.203.035/0001-84 MATRIZ	COMPROVANTE DE INSCRIÇÃO E DE SITUAÇÃO CADASTRAL	DATA DE ABERTURA 01/03/2017
NOME EMPRESARIAL SPECK RENTAL LOCAÇÃO DE MAQUINAS EIRELI		
TÍTULO DO ESTABELECIMENTO (NOME DE FANTASIA) SPECK RENTAL		PORTE ME
CÓDIGO E DESCRIÇÃO DA ATIVIDADE ECONÔMICA PRINCIPAL 77.32-2-01 - Aluguel de máquinas e equipamentos para construção sem operador, exceto andaimes		
CÓDIGO E DESCRIÇÃO DAS ATIVIDADES ECONÔMICAS SECUNDÁRIAS 77.39-0-99 - Aluguel de outras máquinas e equipamentos comerciais e industriais não especificados anteriormente, sem operador		
CÓDIGO E DESCRIÇÃO DA NATUREZA JURÍDICA 230-5 - Empresa Individual de Responsabilidade Limitada (de Natureza Empresári		
LOGRADOURO AV HERCILIO LUZ	NÚMERO 818	COMPLEMENTO LOJA 02
CEP 88.020-001	BAIRRO/DISTRITO CENTRO	MUNICÍPIO FLORIANOPOLIS
UF SC	ENDEREÇO ELETRÔNICO SPECKRENTAL@GMAIL.COM	
TELEFONE (48) 3039-5405		
ENTE FEDERATIVO RESPONSÁVEL (EFR) *****		
SITUAÇÃO CADASTRAL ATIVA	DATA DA SITUAÇÃO CADASTRAL 01/03/2017	
MOTIVO DE SITUAÇÃO CADASTRAL		
SITUAÇÃO ESPECIAL *****	DATA DA SITUAÇÃO ESPECIAL *****	

Aprovado pela Instrução Normativa RFB nº 1.863, de 27 de dezembro de 2018.

Emitido no dia **18/05/2021** às **11:32:51** (data e hora de Brasília).

Página: 1/1



REPÚBLICA FEDERATIVA DO BRASIL

CADASTRO NACIONAL DA PESSOA JURÍDICA

NÚMERO DE INSCRIÇÃO 03.226.895/0001-75 MATRIZ	COMPROVANTE DE INSCRIÇÃO E DE SITUAÇÃO CADASTRAL	DATA DE ABERTURA 14/06/1999
NOME EMPRESARIAL SQUADRA ASSESSORIA E NEGOCIOS LTDA.		
TÍTULO DO ESTABELECIMENTO (NOME DE FANTASIA) SQUADRA SPORTS		PORTE EPP
CÓDIGO E DESCRIÇÃO DA ATIVIDADE ECONÔMICA PRINCIPAL 74.90-1-05 - Agenciamento de profissionais para atividades esportivas, culturais e artísticas		
CÓDIGO E DESCRIÇÃO DAS ATIVIDADES ECONÔMICAS SECUNDÁRIAS 64.63-8-00 - Outras sociedades de participação, exceto holdings 73.19-0-99 - Outras atividades de publicidade não especificadas anteriormente 74.90-1-99 - Outras atividades profissionais, científicas e técnicas não especificadas anteriormente 96.09-2-99 - Outras atividades de serviços pessoais não especificadas anteriormente		
CÓDIGO E DESCRIÇÃO DA NATUREZA JURÍDICA 206-2 - Sociedade Empresária Limitada		
LOGRADOURO R JOAQUIM NABUCO	NÚMERO 47	COMPLEMENTO CONJ: 133;
CEP 04.621-000	BAIRRO/DISTRITO BROOKLIN PAULISTA	MUNICÍPIO SAO PAULO
UF SP	ENDEREÇO ELETRÔNICO ADMIN@SQUADRASPORTS.COM.BR	
TELEFONE (11) 5049-3115/ (11) 5049-3116		
ENTE FEDERATIVO RESPONSÁVEL (EFR) *****		
SITUAÇÃO CADASTRAL ATIVA	DATA DA SITUAÇÃO CADASTRAL 03/11/2005	
MOTIVO DE SITUAÇÃO CADASTRAL		
SITUAÇÃO ESPECIAL *****	DATA DA SITUAÇÃO ESPECIAL *****	

Aprovado pela Instrução Normativa RFB nº 1.863, de 27 de dezembro de 2018.

Emitido no dia **18/05/2021** às **11:42:45** (data e hora de Brasília).

Página: 1/1



REPÚBLICA FEDERATIVA DO BRASIL

CADASTRO NACIONAL DA PESSOA JURÍDICA

NÚMERO DE INSCRIÇÃO 13.615.419/0001-08 MATRIZ	COMPROVANTE DE INSCRIÇÃO E DE SITUAÇÃO CADASTRAL	DATA DE ABERTURA 26/04/2011
NOME EMPRESARIAL STI SOCIETY TECNOLOGIA DA INFORMACAO LTDA		
TÍTULO DO ESTABELECIMENTO (NOME DE FANTASIA) STI SOCIETY	PORTE EPP	
CÓDIGO E DESCRIÇÃO DA ATIVIDADE ECONÔMICA PRINCIPAL 62.02-3-00 - Desenvolvimento e licenciamento de programas de computador customizáveis		
CÓDIGO E DESCRIÇÃO DAS ATIVIDADES ECONÔMICAS SECUNDÁRIAS 18.12-1-00 - Impressão de material de segurança 47.51-2-01 - Comércio varejista especializado de equipamentos e suprimentos de informática 62.01-5-01 - Desenvolvimento de programas de computador sob encomenda 62.04-0-00 - Consultoria em tecnologia da informação 62.09-1-00 - Suporte técnico, manutenção e outros serviços em tecnologia da informação 63.11-9-00 - Tratamento de dados, provedores de serviços de aplicação e serviços de hospedagem na internet 82.91-1-00 - Atividades de cobranças e informações cadastrais		
CÓDIGO E DESCRIÇÃO DA NATUREZA JURÍDICA 206-2 - Sociedade Empresária Limitada		
LOGRADOURO R CRISTOVAO COLOMBO	NÚMERO 623	COMPLEMENTO *****
CEP 93.310-320	BAIRRO/DISTRITO VILA ROSA	MUNICÍPIO NOVO HAMBURGO
UF RS	ENDEREÇO ELETRÔNICO FINANCEIRO@SOCIETY.COM.BR	
TELEFONE (51) 3582-3312		
ENTE FEDERATIVO RESPONSÁVEL (EFR) *****		
SITUAÇÃO CADASTRAL ATIVA	DATA DA SITUAÇÃO CADASTRAL 26/04/2011	
MOTIVO DE SITUAÇÃO CADASTRAL		
SITUAÇÃO ESPECIAL *****	DATA DA SITUAÇÃO ESPECIAL *****	

Aprovado pela Instrução Normativa RFB nº 1.863, de 27 de dezembro de 2018.

Emitido no dia **18/05/2021** às **11:43:29** (data e hora de Brasília).

Página: **1/1**



REPÚBLICA FEDERATIVA DO BRASIL

CADASTRO NACIONAL DA PESSOA JURÍDICA

NÚMERO DE INSCRIÇÃO 07.181.460/0001-02 MATRIZ	COMPROVANTE DE INSCRIÇÃO E DE SITUAÇÃO CADASTRAL	DATA DE ABERTURA 23/12/2004
NOME EMPRESARIAL STYLLUS CAR LOCAÇAO DE VEICULOS LTDA		
TÍTULO DO ESTABELECIMENTO (NOME DE FANTASIA) *****	PORTE ME	
CÓDIGO E DESCRIÇÃO DA ATIVIDADE ECONÔMICA PRINCIPAL 49.29-9-02 - Transporte rodoviário coletivo de passageiros, sob regime de fretamento, interestadual e internacional		
CÓDIGO E DESCRIÇÃO DAS ATIVIDADES ECONÔMICAS SECUNDÁRIAS 49.23-0-02 - Serviço de transporte de passageiros - locação de automóveis com motorista 77.11-0-00 - Locação de automóveis sem condutor 77.32-2-01 - Aluguel de máquinas e equipamentos para construção sem operador, exceto andaimes		
CÓDIGO E DESCRIÇÃO DA NATUREZA JURÍDICA 206-2 - Sociedade Empresária Limitada		
LOGRADOURO R GIRASSOLINA	NÚMERO 249	COMPLEMENTO *****
CEP 03.582-060	BAIRRO/DISTRITO JARDIM BRASILIA (ZONA LESTE)	MUNICÍPIO SAO PAULO
		UF SP
ENDEREÇO ELETRÔNICO JR.ANDRADE8@GMAIL.COM	TELEFONE (11) 3477-1061	
ENTE FEDERATIVO RESPONSÁVEL (EFR) *****		
SITUAÇÃO CADASTRAL ATIVA	DATA DA SITUAÇÃO CADASTRAL 23/12/2004	
MOTIVO DE SITUAÇÃO CADASTRAL		
SITUAÇÃO ESPECIAL *****	DATA DA SITUAÇÃO ESPECIAL *****	

Aprovado pela Instrução Normativa RFB nº 1.863, de 27 de dezembro de 2018.

Emitido no dia **18/05/2021** às **11:44:05** (data e hora de Brasília).

Página: 1/1



REPÚBLICA FEDERATIVA DO BRASIL

CADASTRO NACIONAL DA PESSOA JURÍDICA

NÚMERO DE INSCRIÇÃO 24.493.284/0001-63 MATRIZ	COMPROVANTE DE INSCRIÇÃO E DE SITUAÇÃO CADASTRAL	DATA DE ABERTURA 31/03/2016
NOME EMPRESARIAL T.TAVEIRASPORTS LTDA		
TÍTULO DO ESTABELECIMENTO (NOME DE FANTASIA) T. TAVEIRASPORTS	PORTE EPP	
CÓDIGO E DESCRIÇÃO DA ATIVIDADE ECONÔMICA PRINCIPAL 74.90-1-05 - Agenciamento de profissionais para atividades esportivas, culturais e artísticas		
CÓDIGO E DESCRIÇÃO DAS ATIVIDADES ECONÔMICAS SECUNDÁRIAS 93.19-1-99 - Outras atividades esportivas não especificadas anteriormente 82.19-9-99 - Preparação de documentos e serviços especializados de apoio administrativo não especificados anteriormente		
CÓDIGO E DESCRIÇÃO DA NATUREZA JURÍDICA 206-2 - Sociedade Empresária Limitada		
LOGRADOURO R PIAUI	NÚMERO 55	COMPLEMENTO APT 11
CEP 11.065-420	BAIRRO/DISTRITO POMPEIA	MUNICÍPIO SANTOS
		UF SP
ENDEREÇO ELETRÔNICO DEPTO.JURIDICO@BERTOLOTTIFERREIRA.COM.BR	TELEFONE (13) 3229-5666	
ENTE FEDERATIVO RESPONSÁVEL (EFR) *****		
SITUAÇÃO CADASTRAL ATIVA	DATA DA SITUAÇÃO CADASTRAL 31/03/2016	
MOTIVO DE SITUAÇÃO CADASTRAL		
SITUAÇÃO ESPECIAL *****	DATA DA SITUAÇÃO ESPECIAL *****	

Aprovado pela Instrução Normativa RFB nº 1.863, de 27 de dezembro de 2018.

Emitido no dia **17/05/2021** às **16:36:47** (data e hora de Brasília).

Página: **1/1**



REPÚBLICA FEDERATIVA DO BRASIL

CADASTRO NACIONAL DA PESSOA JURÍDICA

NÚMERO DE INSCRIÇÃO 80.935.760/0001-20 MATRIZ	COMPROVANTE DE INSCRIÇÃO E DE SITUAÇÃO CADASTRAL	DATA DE ABERTURA 13/09/1988
NOME EMPRESARIAL TAPECARIA VIDRACARIA TEMPERADO CAPITAL LTDA		
TÍTULO DO ESTABELECIMENTO (NOME DE FANTASIA) CARPEVI	PORTE ME	
CÓDIGO E DESCRIÇÃO DA ATIVIDADE ECONÔMICA PRINCIPAL 47.89-0-99 - Comércio varejista de outros produtos não especificados anteriormente		
CÓDIGO E DESCRIÇÃO DAS ATIVIDADES ECONÔMICAS SECUNDÁRIAS Não informada		
CÓDIGO E DESCRIÇÃO DA NATUREZA JURÍDICA 206-2 - Sociedade Empresária Limitada		
LOGRADOURO R PAULINO HERMES	NÚMERO 599	COMPLEMENTO *****
CEP 88.113-650	BAIRRO/DISTRITO FLORESTA	MUNICÍPIO SAO JOSE
		UF SC
ENDEREÇO ELETRÔNICO	TELEFONE	
ENTE FEDERATIVO RESPONSÁVEL (EFR) *****		
SITUAÇÃO CADASTRAL ATIVA	DATA DA SITUAÇÃO CADASTRAL 23/12/2000	
MOTIVO DE SITUAÇÃO CADASTRAL		
SITUAÇÃO ESPECIAL *****	DATA DA SITUAÇÃO ESPECIAL *****	

Aprovado pela Instrução Normativa RFB nº 1.863, de 27 de dezembro de 2018.

Emitido no dia **18/05/2021** às **11:45:51** (data e hora de Brasília).

Página: **1/1**



REPÚBLICA FEDERATIVA DO BRASIL

CADASTRO NACIONAL DA PESSOA JURÍDICA

NÚMERO DE INSCRIÇÃO 03.925.402/0001-95 MATRIZ	COMPROVANTE DE INSCRIÇÃO E DE SITUAÇÃO CADASTRAL	DATA DE ABERTURA 11/07/2000
NOME EMPRESARIAL TELINCO INDUSTRIA E COMERCIO DE TELAS E SERRALHERIA LTDA		
TÍTULO DO ESTABELECIMENTO (NOME DE FANTASIA) TELINCO		PORTE EPP
CÓDIGO E DESCRIÇÃO DA ATIVIDADE ECONÔMICA PRINCIPAL 25.92-6-02 - Fabricação de produtos de trefilados de metal, exceto padronizados		
CÓDIGO E DESCRIÇÃO DAS ATIVIDADES ECONÔMICAS SECUNDÁRIAS 47.44-0-01 - Comércio varejista de ferragens e ferramentas 47.89-0-99 - Comércio varejista de outros produtos não especificados anteriormente 25.42-0-00 - Fabricação de artigos de serralheria, exceto esquadrias 49.30-2-02 - Transporte rodoviário de carga, exceto produtos perigosos e mudanças, intermunicipal, interestadual e internacional		
CÓDIGO E DESCRIÇÃO DA NATUREZA JURÍDICA 206-2 - Sociedade Empresária Limitada		
LOGRADOURO ROD SC 407	NÚMERO SN	COMPLEMENTO KM 05
CEP 88.106-000	BAIRRO/DISTRITO SERTAO DO IMARUIM	MUNICÍPIO SAO JOSE
		UF SC
ENDEREÇO ELETRÔNICO	TELEFONE	
ENTE FEDERATIVO RESPONSÁVEL (EFR) *****		
SITUAÇÃO CADASTRAL ATIVA	DATA DA SITUAÇÃO CADASTRAL 03/11/2005	
MOTIVO DE SITUAÇÃO CADASTRAL		
SITUAÇÃO ESPECIAL *****	DATA DA SITUAÇÃO ESPECIAL *****	

Aprovado pela Instrução Normativa RFB nº 1.863, de 27 de dezembro de 2018.

Emitido no dia **18/05/2021** às **11:47:58** (data e hora de Brasília).

Página: 1/1



REPÚBLICA FEDERATIVA DO BRASIL

CADASTRO NACIONAL DA PESSOA JURÍDICA

NÚMERO DE INSCRIÇÃO 00.550.952/0001-89 MATRIZ	COMPROVANTE DE INSCRIÇÃO E DE SITUAÇÃO CADASTRAL	DATA DE ABERTURA 18/04/1995
NOME EMPRESARIAL TELPON SERVICOS DE TECNOLOGIA DA INFORMACAO EIRELI		
TÍTULO DO ESTABELECIMENTO (NOME DE FANTASIA) TELPON SERVICOS DE TECNOLOGIA DA INFORMACAO		PORTE ME
CÓDIGO E DESCRIÇÃO DA ATIVIDADE ECONÔMICA PRINCIPAL 62.09-1-00 - Suporte técnico, manutenção e outros serviços em tecnologia da informação		
CÓDIGO E DESCRIÇÃO DAS ATIVIDADES ECONÔMICAS SECUNDÁRIAS 42.21-9-05 - Manutenção de estações e redes de telecomunicações 61.10-8-02 - Serviços de redes de transportes de telecomunicações - SRTT 61.90-6-99 - Outras atividades de telecomunicações não especificadas anteriormente 95.11-8-00 - Reparação e manutenção de computadores e de equipamentos periféricos 95.12-6-00 - Reparação e manutenção de equipamentos de comunicação		
CÓDIGO E DESCRIÇÃO DA NATUREZA JURÍDICA 230-5 - Empresa Individual de Responsabilidade Limitada (de Natureza Empresári		
LOGRADOURO R JOSE MARIA DA LUZ	NÚMERO 2747	COMPLEMENTO SALA 105
CEP 88.131-000	BAIRRO/DISTRITO CENTRO	MUNICÍPIO PALHOCA
		UF SC
ENDEREÇO ELETRÔNICO CONTATO@TELPON.COM.BR	TELEFONE (48) 3031-3571	
ENTE FEDERATIVO RESPONSÁVEL (EFR) *****		
SITUAÇÃO CADASTRAL ATIVA	DATA DA SITUAÇÃO CADASTRAL 06/02/2004	
MOTIVO DE SITUAÇÃO CADASTRAL		
SITUAÇÃO ESPECIAL *****	DATA DA SITUAÇÃO ESPECIAL *****	

Aprovado pela Instrução Normativa RFB nº 1.863, de 27 de dezembro de 2018.

Emitido no dia **18/05/2021** às **11:46:31** (data e hora de Brasília).

Página: 1/1



REPÚBLICA FEDERATIVA DO BRASIL

CADASTRO NACIONAL DA PESSOA JURÍDICA

NÚMERO DE INSCRIÇÃO 11.851.605/0001-02 MATRIZ	COMPROVANTE DE INSCRIÇÃO E DE SITUAÇÃO CADASTRAL	DATA DE ABERTURA 23/04/2010
NOME EMPRESARIAL THIAGO DE OLIVEIRA		
TÍTULO DO ESTABELECIMENTO (NOME DE FANTASIA) TOPMIDIA TV	PORTE ME	
CÓDIGO E DESCRIÇÃO DA ATIVIDADE ECONÔMICA PRINCIPAL 73.12-2-00 - Agenciamento de espaços para publicidade, exceto em veículos de comunicação		
CÓDIGO E DESCRIÇÃO DAS ATIVIDADES ECONÔMICAS SECUNDÁRIAS 43.29-1-01 - Instalação de painéis publicitários 46.37-1-99 - Comércio atacadista especializado em outros produtos alimentícios não especificados anteriormente 46.46-0-01 - Comércio atacadista de cosméticos e produtos de perfumaria 46.49-4-99 - Comércio atacadista de outros equipamentos e artigos de uso pessoal e doméstico não especificados anteriormente 47.29-6-99 - Comércio varejista de produtos alimentícios em geral ou especializado em produtos alimentícios não especificados anteriormente 47.51-2-01 - Comércio varejista especializado de equipamentos e suprimentos de informática 47.52-1-00 - Comércio varejista especializado de equipamentos de telefonia e comunicação 47.53-9-00 - Comércio varejista especializado de eletrodomésticos e equipamentos de áudio e vídeo 47.59-8-99 - Comércio varejista de outros artigos de uso pessoal e doméstico não especificados anteriormente 47.63-6-01 - Comércio varejista de brinquedos e artigos recreativos 47.72-5-00 - Comércio varejista de cosméticos, produtos de perfumaria e de higiene pessoal 47.89-0-99 - Comércio varejista de outros produtos não especificados anteriormente 61.41-8-00 - Operadoras de televisão por assinatura por cabo 73.19-0-03 - Marketing direto 73.19-0-99 - Outras atividades de publicidade não especificadas anteriormente 77.33-1-00 - Aluguel de máquinas e equipamentos para escritórios 95.11-8-00 - Reparação e manutenção de computadores e de equipamentos periféricos		
CÓDIGO E DESCRIÇÃO DA NATUREZA JURÍDICA 213-5 - Empresário (Individual)		
LOGRADOURO AV PREFEITO NELSON MARTINS	NÚMERO 125	COMPLEMENTO SALA 02
CEP 88.131-300	BAIRRO/DISTRITO CENTRO	MUNICÍPIO PALHOCA
		UF SC
ENDEREÇO ELETRÔNICO kbcontabilidade@kbcontabilidade.com.br	TELEFONE (48) 3033-5789	
ENTE FEDERATIVO RESPONSÁVEL (EFR) *****		
SITUAÇÃO CADASTRAL ATIVA	DATA DA SITUAÇÃO CADASTRAL 23/04/2010	
MOTIVO DE SITUAÇÃO CADASTRAL		
SITUAÇÃO ESPECIAL *****	DATA DA SITUAÇÃO ESPECIAL *****	

Aprovado pela Instrução Normativa RFB nº 1.863, de 27 de dezembro de 2018.

Emitido no dia **18/05/2021** às **11:49:23** (data e hora de Brasília).

Página: **1/1**



REPÚBLICA FEDERATIVA DO BRASIL

CADASTRO NACIONAL DA PESSOA JURÍDICA

NÚMERO DE INSCRIÇÃO 03.202.450/0001-55 MATRIZ	COMPROVANTE DE INSCRIÇÃO E DE SITUAÇÃO CADASTRAL	DATA DE ABERTURA 31/05/1999
NOME EMPRESARIAL TOTAL PARTICIPACOES E EVENTOS LTDA		
TÍTULO DO ESTABELECIMENTO (NOME DE FANTASIA) *****	PORTE EPP	
CÓDIGO E DESCRIÇÃO DA ATIVIDADE ECONÔMICA PRINCIPAL *****		
CÓDIGO E DESCRIÇÃO DAS ATIVIDADES ECONÔMICAS SECUNDÁRIAS *****		
CÓDIGO E DESCRIÇÃO DA NATUREZA JURÍDICA 224-0 - Sociedade Simples Limitada		
LOGRADOURO *****	NÚMERO *****	COMPLEMENTO *****
CEP *****	BAIRRO/DISTRITO *****	MUNICÍPIO *****
		UF *****
ENDEREÇO ELETRÔNICO	TELEFONE (031) 3843-235	
ENTE FEDERATIVO RESPONSÁVEL (EFR) *****		
SITUAÇÃO CADASTRAL BAIXADA	DATA DA SITUAÇÃO CADASTRAL 15/10/2020	
MOTIVO DE SITUAÇÃO CADASTRAL EXTINCAO P/ ENC LIQ VOLUNTARIA		
SITUAÇÃO ESPECIAL *****	DATA DA SITUAÇÃO ESPECIAL *****	

Aprovado pela Instrução Normativa RFB nº 1.863, de 27 de dezembro de 2018.

Emitido no dia **18/05/2021** às **11:50:35** (data e hora de Brasília).

Página: 1/1



REPÚBLICA FEDERATIVA DO BRASIL

CADASTRO NACIONAL DA PESSOA JURÍDICA

NÚMERO DE INSCRIÇÃO 09.619.508/0001-47 MATRIZ	COMPROVANTE DE INSCRIÇÃO E DE SITUAÇÃO CADASTRAL	DATA DE ABERTURA 28/05/2008
NOME EMPRESARIAL TREZE ADMINISTRACAO ESPORTIVA LTDA		
TÍTULO DO ESTABELECIMENTO (NOME DE FANTASIA) *****	PORTE EPP	
CÓDIGO E DESCRIÇÃO DA ATIVIDADE ECONÔMICA PRINCIPAL 82.99-7-99 - Outras atividades de serviços prestados principalmente às empresas não especificadas anteriormente		
CÓDIGO E DESCRIÇÃO DAS ATIVIDADES ECONÔMICAS SECUNDÁRIAS Não informada		
CÓDIGO E DESCRIÇÃO DA NATUREZA JURÍDICA 206-2 - Sociedade Empresária Limitada		
LOGRADOURO R PAGEU	NÚMERO 107	COMPLEMENTO APT 42
CEP 04.139-000	BAIRRO/DISTRITO CHACARA INGLESIA	MUNICÍPIO SAO PAULO
		UF SP
ENDEREÇO ELETRÔNICO clebergiglio@gmail.com	TELEFONE (11) 8345-1313	
ENTE FEDERATIVO RESPONSÁVEL (EFR) *****		
SITUAÇÃO CADASTRAL ATIVA	DATA DA SITUAÇÃO CADASTRAL 28/05/2008	
MOTIVO DE SITUAÇÃO CADASTRAL		
SITUAÇÃO ESPECIAL *****	DATA DA SITUAÇÃO ESPECIAL *****	

Aprovado pela Instrução Normativa RFB nº 1.863, de 27 de dezembro de 2018.

Emitido no dia **18/05/2021** às **11:51:31** (data e hora de Brasília).

Página: 1/1



REPÚBLICA FEDERATIVA DO BRASIL

CADASTRO NACIONAL DA PESSOA JURÍDICA

NÚMERO DE INSCRIÇÃO 07.530.907/0001-01 MATRIZ	COMPROVANTE DE INSCRIÇÃO E DE SITUAÇÃO CADASTRAL	DATA DE ABERTURA 02/08/2005
NOME EMPRESARIAL TROFEU PRIME COMERCIO DE TROFEUS LTDA		
TÍTULO DO ESTABELECIMENTO (NOME DE FANTASIA) TROFEU PRIME		PORTE EPP
CÓDIGO E DESCRIÇÃO DA ATIVIDADE ECONÔMICA PRINCIPAL 47.63-6-02 - Comércio varejista de artigos esportivos		
CÓDIGO E DESCRIÇÃO DAS ATIVIDADES ECONÔMICAS SECUNDÁRIAS 18.13-0-99 - Impressão de material para outros usos		
CÓDIGO E DESCRIÇÃO DA NATUREZA JURÍDICA 206-2 - Sociedade Empresária Limitada		
LOGRADOURO R SAO JOSE	NÚMERO 226	COMPLEMENTO LOJA 03
CEP 88.075-310	BAIRRO/DISTRITO BALNEARIO	MUNICÍPIO FLORIANOPOLIS
		UF SC
ENDEREÇO ELETRÔNICO TROFEUPRIME@TROFEUPRIME.COM.BR		TELEFONE (48) 3244-2537
ENTE FEDERATIVO RESPONSÁVEL (EFR) *****		
SITUAÇÃO CADASTRAL ATIVA	DATA DA SITUAÇÃO CADASTRAL 02/08/2005	
MOTIVO DE SITUAÇÃO CADASTRAL		
SITUAÇÃO ESPECIAL *****	DATA DA SITUAÇÃO ESPECIAL *****	

Aprovado pela Instrução Normativa RFB nº 1.863, de 27 de dezembro de 2018.

Emitido no dia **18/05/2021** às **11:55:10** (data e hora de Brasília).

Página: 1/1



REPÚBLICA FEDERATIVA DO BRASIL

CADASTRO NACIONAL DA PESSOA JURÍDICA

NÚMERO DE INSCRIÇÃO 06.945.525/0001-86 MATRIZ	COMPROVANTE DE INSCRIÇÃO E DE SITUAÇÃO CADASTRAL	DATA DE ABERTURA 22/06/2004
NOME EMPRESARIAL UNIQUE SPORTS & MARKETING LTDA.		
TÍTULO DO ESTABELECIMENTO (NOME DE FANTASIA) *****	PORTE ME	
CÓDIGO E DESCRIÇÃO DA ATIVIDADE ECONÔMICA PRINCIPAL 74.90-1-04 - Atividades de intermediação e agenciamento de serviços e negócios em geral, exceto imobiliários		
CÓDIGO E DESCRIÇÃO DAS ATIVIDADES ECONÔMICAS SECUNDÁRIAS Não informada		
CÓDIGO E DESCRIÇÃO DA NATUREZA JURÍDICA 206-2 - Sociedade Empresária Limitada		
LOGRADOURO R ACARI	NÚMERO 233	COMPLEMENTO SALA 4
CEP 04.730-080	BAIRRO/DISTRITO VARZEA DE BAIXO	MUNICÍPIO SÃO PAULO
		UF SP
ENDEREÇO ELETRÔNICO PERCIVAL@BWA.COM.BR	TELEFONE (11) 2162-7213	
ENTE FEDERATIVO RESPONSÁVEL (EFR) *****		
SITUAÇÃO CADASTRAL ATIVA	DATA DA SITUAÇÃO CADASTRAL 22/06/2004	
MOTIVO DE SITUAÇÃO CADASTRAL		
SITUAÇÃO ESPECIAL *****	DATA DA SITUAÇÃO ESPECIAL *****	

Aprovado pela Instrução Normativa RFB nº 1.863, de 27 de dezembro de 2018.

Emitido no dia **18/05/2021** às **11:57:35** (data e hora de Brasília).

Página: 1/1



REPÚBLICA FEDERATIVA DO BRASIL

CADASTRO NACIONAL DA PESSOA JURÍDICA

NÚMERO DE INSCRIÇÃO 13.715.704/0001-92 MATRIZ	COMPROVANTE DE INSCRIÇÃO E DE SITUAÇÃO CADASTRAL	DATA DE ABERTURA 26/05/2011
NOME EMPRESARIAL VALMIR JOSE JACOB EIRELI		
TÍTULO DO ESTABELECIMENTO (NOME DE FANTASIA) MARVAL	PORTE ME	
CÓDIGO E DESCRIÇÃO DA ATIVIDADE ECONÔMICA PRINCIPAL 49.29-9-02 - Transporte rodoviário coletivo de passageiros, sob regime de fretamento, interestadual e internacional		
CÓDIGO E DESCRIÇÃO DAS ATIVIDADES ECONÔMICAS SECUNDÁRIAS 49.23-0-02 - Serviço de transporte de passageiros - locação de automóveis com motorista 49.29-9-01 - Transporte rodoviário coletivo de passageiros, sob regime de fretamento, municipal 49.30-2-02 - Transporte rodoviário de carga, exceto produtos perigosos e mudanças, intermunicipal, interestadual e internacional 77.11-0-00 - Locação de automóveis sem condutor		
CÓDIGO E DESCRIÇÃO DA NATUREZA JURÍDICA 230-5 - Empresa Individual de Responsabilidade Limitada (de Natureza Empresári		
LOGRADOURO R VIDAL RAMOS	NÚMERO 140	COMPLEMENTO SALA 1007
CEP 88.010-320	BAIRRO/DISTRITO CENTRO	MUNICÍPIO FLORIANOPOLIS
UF SC	ENDEREÇO ELETRÔNICO CLEBE.GTEC@HOTMAIL.COM	
TELEFONE (48) 3035-5340		
ENTE FEDERATIVO RESPONSÁVEL (EFR) *****		
SITUAÇÃO CADASTRAL ATIVA	DATA DA SITUAÇÃO CADASTRAL 26/05/2011	
MOTIVO DE SITUAÇÃO CADASTRAL		
SITUAÇÃO ESPECIAL *****	DATA DA SITUAÇÃO ESPECIAL *****	

Aprovado pela Instrução Normativa RFB nº 1.863, de 27 de dezembro de 2018.

Emitido no dia **17/05/2021** às **17:55:22** (data e hora de Brasília).

Página: 1/1



REPÚBLICA FEDERATIVA DO BRASIL

CADASTRO NACIONAL DA PESSOA JURÍDICA

NÚMERO DE INSCRIÇÃO 29.912.547/0001-45 MATRIZ	COMPROVANTE DE INSCRIÇÃO E DE SITUAÇÃO CADASTRAL	DATA DE ABERTURA 12/03/2018
NOME EMPRESARIAL VICTOR CEDRON MARKETING EIRELI		
TÍTULO DO ESTABELECIMENTO (NOME DE FANTASIA) VICTOR CEDRON		PORTE ME
CÓDIGO E DESCRIÇÃO DA ATIVIDADE ECONÔMICA PRINCIPAL *****		
CÓDIGO E DESCRIÇÃO DAS ATIVIDADES ECONÔMICAS SECUNDÁRIAS *****		
CÓDIGO E DESCRIÇÃO DA NATUREZA JURÍDICA 230-5 - Empresa Individual de Responsabilidade Limitada (de Natureza Empresári		
LOGRADOURO *****	NÚMERO *****	COMPLEMENTO *****
CEP *****	BAIRRO/DISTRITO *****	MUNICÍPIO *****
		UF *****
ENDEREÇO ELETRÔNICO .	TELEFONE (48) 9653-1666	
ENTE FEDERATIVO RESPONSÁVEL (EFR) *****		
SITUAÇÃO CADASTRAL BAIXADA	DATA DA SITUAÇÃO CADASTRAL 28/01/2019	
MOTIVO DE SITUAÇÃO CADASTRAL EXTINCAO P/ ENC LIQ VOLUNTARIA		
SITUAÇÃO ESPECIAL *****	DATA DA SITUAÇÃO ESPECIAL *****	

Aprovado pela Instrução Normativa RFB nº 1.863, de 27 de dezembro de 2018.

Emitido no dia **18/05/2021** às **11:58:10** (data e hora de Brasília).

Página: **1/1**



REPÚBLICA FEDERATIVA DO BRASIL

CADASTRO NACIONAL DA PESSOA JURÍDICA

NÚMERO DE INSCRIÇÃO 03.574.465/0001-44 MATRIZ	COMPROVANTE DE INSCRIÇÃO E DE SITUAÇÃO CADASTRAL	DATA DE ABERTURA 23/12/1999
NOME EMPRESARIAL VIDEBAND INDUSTRIA E COMERCIO DE CONFECÇOES EIRELI		
TÍTULO DO ESTABELECIMENTO (NOME DE FANTASIA) VIDEBAND	PORTE ME	
CÓDIGO E DESCRIÇÃO DA ATIVIDADE ECONÔMICA PRINCIPAL 13.59-6-00 - Fabricação de outros produtos têxteis não especificados anteriormente		
CÓDIGO E DESCRIÇÃO DAS ATIVIDADES ECONÔMICAS SECUNDÁRIAS 14.12-6-01 - Confeção de peças de vestuário, exceto roupas íntimas e as confeccionadas sob medida 16.29-3-01 - Fabricação de artefatos diversos de madeira, exceto móveis 18.13-0-99 - Impressão de material para outros usos 46.42-7-01 - Comércio atacadista de artigos do vestuário e acessórios, exceto profissionais e de segurança (Dispensada *) 95.29-1-99 - Reparação e manutenção de outros objetos e equipamentos pessoais e domésticos não especificados anteriormente (Dispensada *)		
CÓDIGO E DESCRIÇÃO DA NATUREZA JURÍDICA 230-5 - Empresa Individual de Responsabilidade Limitada (de Natureza Empresári		
LOGRADOURO ROD SC 355	NÚMERO 511	COMPLEMENTO SALA 101 102
CEP 89.560-308	BAIRRO/DISTRITO SANTA TEREZA	MUNICÍPIO VIDEIRA
		UF SC
ENDEREÇO ELETRÔNICO COMERCIAL@VIDEBAND.COM.BR	TELEFONE (49) 3566-3401	
ENTE FEDERATIVO RESPONSÁVEL (EFR) *****		
SITUAÇÃO CADASTRAL ATIVA	DATA DA SITUAÇÃO CADASTRAL 03/11/2005	
MOTIVO DE SITUAÇÃO CADASTRAL		
SITUAÇÃO ESPECIAL *****	DATA DA SITUAÇÃO ESPECIAL *****	

(*) A dispensa de alvarás e licenças é direito do empreendedor que atende aos requisitos constantes na Resolução CGSIM nº 51, de 11 de junho de 2019, ou da legislação própria encaminhada ao CGSIM pelos entes federativos, não tendo a Receita Federal qualquer responsabilidade quanto às atividades dispensadas.

Aprovado pela Instrução Normativa RFB nº 1.863, de 27 de dezembro de 2018.

Emitido no dia **18/05/2021** às **11:59:56** (data e hora de Brasília).

Página: 1/1



REPÚBLICA FEDERATIVA DO BRASIL

CADASTRO NACIONAL DA PESSOA JURÍDICA

NÚMERO DE INSCRIÇÃO 34.920.448/0001-45 MATRIZ	COMPROVANTE DE INSCRIÇÃO E DE SITUAÇÃO CADASTRAL	DATA DE ABERTURA 19/09/2019
NOME EMPRESARIAL VITOR J. DE ANDRADE DIRETO DO CAMPO		
TÍTULO DO ESTABELECIMENTO (NOME DE FANTASIA) HORTIFRUTI DIRETO DO CAMPO		PORTE ME
CÓDIGO E DESCRIÇÃO DA ATIVIDADE ECONÔMICA PRINCIPAL 47.24-5-00 - Comércio varejista de hortifrutigranjeiros		
CÓDIGO E DESCRIÇÃO DAS ATIVIDADES ECONÔMICAS SECUNDÁRIAS 47.12-1-00 - Comércio varejista de mercadorias em geral, com predominância de produtos alimentícios - minimercados, mercearias e armazéns 47.51-2-01 - Comércio varejista especializado de equipamentos e suprimentos de informática		
CÓDIGO E DESCRIÇÃO DA NATUREZA JURÍDICA 213-5 - Empresário (Individual)		
LOGRADOURO R VALCIONEI VALDIR DA SILVA	NÚMERO 1689	COMPLEMENTO *****
CEP 88.111-220	BAIRRO/DISTRITO JARDIM CIDADE DE FLORIANOPOLIS	MUNICÍPIO SAO JOSE
		UF SC
ENDEREÇO ELETRÔNICO	TELEFONE (48) 9987-0783	
ENTE FEDERATIVO RESPONSÁVEL (EFR) *****		
SITUAÇÃO CADASTRAL ATIVA	DATA DA SITUAÇÃO CADASTRAL 19/09/2019	
MOTIVO DE SITUAÇÃO CADASTRAL		
SITUAÇÃO ESPECIAL *****	DATA DA SITUAÇÃO ESPECIAL *****	

Aprovado pela Instrução Normativa RFB nº 1.863, de 27 de dezembro de 2018.

Emitido no dia **18/05/2021** às **12:00:39** (data e hora de Brasília).

Página: **1/1**



REPÚBLICA FEDERATIVA DO BRASIL

CADASTRO NACIONAL DA PESSOA JURÍDICA

NÚMERO DE INSCRIÇÃO 06.888.512/0001-12 MATRIZ	COMPROVANTE DE INSCRIÇÃO E DE SITUAÇÃO CADASTRAL	DATA DE ABERTURA 30/07/2004
NOME EMPRESARIAL VOGLIA LIMA COMUNICACAO LTDA		
TÍTULO DO ESTABELECIMENTO (NOME DE FANTASIA) *****	PORTE EPP	
CÓDIGO E DESCRIÇÃO DA ATIVIDADE ECONÔMICA PRINCIPAL *****		
CÓDIGO E DESCRIÇÃO DAS ATIVIDADES ECONÔMICAS SECUNDÁRIAS *****		
CÓDIGO E DESCRIÇÃO DA NATUREZA JURÍDICA 206-2 - Sociedade Empresária Limitada		
LOGRADOURO *****	NÚMERO *****	COMPLEMENTO *****
CEP *****	BAIRRO/DISTRITO *****	MUNICÍPIO *****
		UF *****
ENDEREÇO ELETRÔNICO EMERSON@LIMAO.COM.BR	TELEFONE (48) 3028-2128/ (48) 9131-5005	
ENTE FEDERATIVO RESPONSÁVEL (EFR) *****		
SITUAÇÃO CADASTRAL INAPTA	DATA DA SITUAÇÃO CADASTRAL 18/03/2021	
MOTIVO DE SITUAÇÃO CADASTRAL OMISSAO DE DECLARACOES		
SITUAÇÃO ESPECIAL *****	DATA DA SITUAÇÃO ESPECIAL *****	

Aprovado pela Instrução Normativa RFB nº 1.863, de 27 de dezembro de 2018.

Emitido no dia **18/05/2021** às **12:01:13** (data e hora de Brasília).

Página: **1/1**



REPÚBLICA FEDERATIVA DO BRASIL

CADASTRO NACIONAL DA PESSOA JURÍDICA

NÚMERO DE INSCRIÇÃO 82.956.913/0001-40 MATRIZ	COMPROVANTE DE INSCRIÇÃO E DE SITUAÇÃO CADASTRAL	DATA DE ABERTURA 29/05/1974
NOME EMPRESARIAL WJ VIEIRA TRANSPORTE DE CARGAS LTDA		
TÍTULO DO ESTABELECIMENTO (NOME DE FANTASIA) *****	PORTE EPP	
CÓDIGO E DESCRIÇÃO DA ATIVIDADE ECONÔMICA PRINCIPAL *****		
CÓDIGO E DESCRIÇÃO DAS ATIVIDADES ECONÔMICAS SECUNDÁRIAS *****		
CÓDIGO E DESCRIÇÃO DA NATUREZA JURÍDICA 206-2 - Sociedade Empresária Limitada		
LOGRADOURO *****	NÚMERO *****	COMPLEMENTO *****
CEP *****	BAIRRO/DISTRITO *****	MUNICÍPIO *****
		UF *****
ENDEREÇO ELETRÔNICO	TELEFONE (48) 2580-100	
ENTE FEDERATIVO RESPONSÁVEL (EFR) *****		
SITUAÇÃO CADASTRAL BAIXADA	DATA DA SITUAÇÃO CADASTRAL 22/07/2020	
MOTIVO DE SITUAÇÃO CADASTRAL EXTINCAO P/ ENC LIQ VOLUNTARIA		
SITUAÇÃO ESPECIAL *****	DATA DA SITUAÇÃO ESPECIAL *****	

Aprovado pela Instrução Normativa RFB nº 1.863, de 27 de dezembro de 2018.

Emitido no dia **18/05/2021** às **12:03:24** (data e hora de Brasília).

Página: 1/1



REPÚBLICA FEDERATIVA DO BRASIL

CADASTRO NACIONAL DA PESSOA JURÍDICA

NÚMERO DE INSCRIÇÃO 18.618.784/0001-81 MATRIZ	COMPROVANTE DE INSCRIÇÃO E DE SITUAÇÃO CADASTRAL	DATA DE ABERTURA 02/08/2013
NOME EMPRESARIAL WR ESPORTE E MARKETING LTDA		
TÍTULO DO ESTABELECIMENTO (NOME DE FANTASIA) WR ESPORTE E MARKETING		PORTE ME
CÓDIGO E DESCRIÇÃO DA ATIVIDADE ECONÔMICA PRINCIPAL 74.90-1-05 - Agenciamento de profissionais para atividades esportivas, culturais e artísticas		
CÓDIGO E DESCRIÇÃO DAS ATIVIDADES ECONÔMICAS SECUNDÁRIAS Não informada		
CÓDIGO E DESCRIÇÃO DA NATUREZA JURÍDICA 206-2 - Sociedade Empresária Limitada		
LOGRADOURO AV SAGITARIO	NÚMERO 138	COMPLEMENTO SALA 1407 TORRE 1
CEP 06.473-073	BAIRRO/DISTRITO ALPHA CONDE	MUNICÍPIO BARUERI
		UF SP
ENDEREÇO ELETRÔNICO	TELEFONE (11) 4208-6356	
ENTE FEDERATIVO RESPONSÁVEL (EFR) *****		
SITUAÇÃO CADASTRAL ATIVA	DATA DA SITUAÇÃO CADASTRAL 02/08/2013	
MOTIVO DE SITUAÇÃO CADASTRAL		
SITUAÇÃO ESPECIAL *****	DATA DA SITUAÇÃO ESPECIAL *****	

Aprovado pela Instrução Normativa RFB nº 1.863, de 27 de dezembro de 2018.

Emitido no dia **18/05/2021** às **13:26:38** (data e hora de Brasília).

Página: **1/1**



REPÚBLICA FEDERATIVA DO BRASIL

CADASTRO NACIONAL DA PESSOA JURÍDICA

NÚMERO DE INSCRIÇÃO 33.881.013/0001-76 MATRIZ	COMPROVANTE DE INSCRIÇÃO E DE SITUAÇÃO CADASTRAL	DATA DE ABERTURA 10/06/2019
NOME EMPRESARIAL WW COM DE MEDICAMENTOS VETERINARIOS LTDA		
TÍTULO DO ESTABELECIMENTO (NOME DE FANTASIA) *****	PORTE ME	
CÓDIGO E DESCRIÇÃO DA ATIVIDADE ECONÔMICA PRINCIPAL 47.71-7-04 - Comércio varejista de medicamentos veterinários		
CÓDIGO E DESCRIÇÃO DAS ATIVIDADES ECONÔMICAS SECUNDÁRIAS Não informada		
CÓDIGO E DESCRIÇÃO DA NATUREZA JURÍDICA 206-2 - Sociedade Empresária Limitada		
LOGRADOURO EST DO TINDIBA	NÚMERO 02542	COMPLEMENTO APT 102
CEP 22.730-262	BAIRRO/DISTRITO TAQUARA	MUNICÍPIO RIO DE JANEIRO
		UF RJ
ENDEREÇO ELETRÔNICO ACMARANATA@TERRA.COM.BR	TELEFONE (21) 3390-8280/ (21) 3390-1637	
ENTE FEDERATIVO RESPONSÁVEL (EFR) *****		
SITUAÇÃO CADASTRAL ATIVA	DATA DA SITUAÇÃO CADASTRAL 10/06/2019	
MOTIVO DE SITUAÇÃO CADASTRAL		
SITUAÇÃO ESPECIAL *****	DATA DA SITUAÇÃO ESPECIAL *****	

Aprovado pela Instrução Normativa RFB nº 1.863, de 27 de dezembro de 2018.

Emitido no dia **18/05/2021** às **13:27:26** (data e hora de Brasília).

Página: 1/1



REPÚBLICA FEDERATIVA DO BRASIL

CADASTRO NACIONAL DA PESSOA JURÍDICA

NÚMERO DE INSCRIÇÃO 67.838.565/0001-13 MATRIZ	COMPROVANTE DE INSCRIÇÃO E DE SITUAÇÃO CADASTRAL	DATA DE ABERTURA 12/06/1992
NOME EMPRESARIAL X8 INFORMATICA EIRELI		
TÍTULO DO ESTABELECIMENTO (NOME DE FANTASIA) XCOMP INFORMATICA	PORTE ME	
CÓDIGO E DESCRIÇÃO DA ATIVIDADE ECONÔMICA PRINCIPAL 47.51-2-01 - Comércio varejista especializado de equipamentos e suprimentos de informática		
CÓDIGO E DESCRIÇÃO DAS ATIVIDADES ECONÔMICAS SECUNDÁRIAS 47.52-1-00 - Comércio varejista especializado de equipamentos de telefonia e comunicação 47.59-8-99 - Comércio varejista de outros artigos de uso pessoal e doméstico não especificados anteriormente 93.29-8-04 - Exploração de jogos eletrônicos recreativos 82.20-2-00 - Atividades de teleatendimento 77.33-1-00 - Aluguel de máquinas e equipamentos para escritórios		
CÓDIGO E DESCRIÇÃO DA NATUREZA JURÍDICA 230-5 - Empresa Individual de Responsabilidade Limitada (de Natureza Empresári		
LOGRADOURO AV MAURO RAMOS	NÚMERO 1450	COMPLEMENTO SALA 203
CEP 88.020-303	BAIRRO/DISTRITO CENTRO	MUNICÍPIO FLORIANOPOLIS
UF SC	TELEFONE (48) 3223-7777	
ENDEREÇO ELETRÔNICO XCOMP@XCOMP.COM.BR		
ENTE FEDERATIVO RESPONSÁVEL (EFR) *****		
SITUAÇÃO CADASTRAL ATIVA	DATA DA SITUAÇÃO CADASTRAL 28/10/2005	
MOTIVO DE SITUAÇÃO CADASTRAL		
SITUAÇÃO ESPECIAL *****	DATA DA SITUAÇÃO ESPECIAL *****	

Aprovado pela Instrução Normativa RFB nº 1.863, de 27 de dezembro de 2018.

Emitido no dia **17/05/2021** às **10:49:03** (data e hora de Brasília).

Página: 1/1