



AO DOUTO JUIZ DE DIREITO DA VARA CÍVEL DA COMARCA DE PALMAS - ESTADO DO PARANÁ

Processo nº 0001235-39.2019.8.16.0123

CREDIBILITÄ ADMINISTRAÇÃO JUDICIAL E SERVIÇOS LTDA., administradora judicial nomeada no processo supracitado, de Recuperação Judicial, em que é requerente a empresa **SERRARIA CAMPOS DE PALMAS S/A - EM RECUPERAÇÃO JUDICIAL**, vem, respeitosamente, à presença de Vossa Excelência, em atenção ao art. 22, II, "c", da Lei 11.101/2005, requerer a juntada do relatório mensal das atividades da "Recuperanda" relativo ao mês de março de 2021.

Nestes termos, pede deferimento.

Palmas/PR, 25 de maio de 2021

Alexandre Correa Nasser de Melo
OAB/PR 38.515

Ricardo Andraus
OAB/PR 31.177



RMA Relatório
Mensal de
Atividades



Recuperação Judicial da(s) Empresa(s):

SERRARIAS CAMPOS DE PALMAS

Competência: março de 2021



Documento assinado digitalmente, conforme MP nº 2.200-2/2001, Lei nº 11.419/2006, resolução do Projudi, do TJPR/OE
Validação deste em <https://projudi.tjpr.jus.br/projudi/> - Identificador: PJXVY LMJN9 GCXPX UYPN3



CONSIDERAÇÕES INICIAIS

Excelentíssimo Senhor Doutor Juiz de Direito da 1ª Vara Cível de Palmas, Estado do Paraná.

Processo nº 0001235-39.2019.8.16.0123

A Credibilita – Administrações Judiciais, nomeada Administradora Judicial, vem, respeitosamente, à presença de Vossa Excelência, apresentar o relatório mensal das atividades da “Recuperanda”:

- Serraria Campos de Palmas S/A.

Este relatório, denominado “Relatório Mensal de Atividades - RMA”, foi elaborado com as informações quantitativas e qualitativas fornecidas pela Recuperanda, contemplando as análises do mês de novembro de 2020, conforme solicitações desta Administradora Judicial.

Tem como objetivo:

- Fornecer informações sobre as atividades econômicas da Recuperanda;
- Apresentar informações financeiras e econômicas.

Com relação às informações contidas neste documento, a Administradora Judicial fica à disposição para prestar esclarecimentos ou informações adicionais.

Atenciosamente,

Credibilita Administrações Judiciais



GLOSSÁRIO

AC - Ativo Circulante

ACF - Ativo Circulante Financeiro

ACO - Ativo Circulante Operacional

A.H. – Análise Horizontal

AJ - Administrador Judicial

ANC - Ativo Não Circulante

A.V. – Análise Vertical

BP - Balanço Patrimonial

DRE - Demonstrativo de Resultado do Exercício

EBITDA - Earnings Before Interest, Taxes, Depreciation and Amortization Ou Lucro

Antes dos Juros, Impostos, Depreciação e Amortização.

IFs - Instituições Financeiras

LL - Lucro Líquido

LO - Lucro Operacional

PC - Passivo Circulante

PCF - Passivo Circulante Financeiro

PCO - Passivo Circulante Operacional

PL - Patrimônio Líquido

PNC - Passivo Não Circulante

RJ - Recuperação Judicial

RL - Receita Líquida

ROL - Receita Operacional Líquida ou Receita Líquidas de Vendas



ÍNDICE

1	INFORMAÇÕES GERAIS DA RECUPERANDA.....	4
1.1	ANÁLISE DO FATURAMENTO BRUTO	4
1.2	EVOLUÇÃO DO QUADRO COLABORADORES.....	6
2	INFORMAÇÕES FINANCEIRAS.....	7
2.1	DEMONSTRATIVO DE RESULTADO.....	7
2.2	BALANÇO PATRIMONIAL (ATIVO)	8
2.3	BALANÇO PATRIMONIAL (PASSIVO)	9



1 INFORMAÇÕES GERAIS DA RECUPERANDA

1.1 Lista de Credores

1ª Lista de Credores, publicada em: 15/04/2019

Classificação Recuperação Judicial	Quantidade	Valor (R\$)
Classe I - Credores Trabalhistas	5	R\$ 2.872.052,16
Classe II - Credores com Garantia Real	6	R\$ 13.680.659,41
Classe III - Credores Quirografários	43	R\$ 28.912.005,37
Classe IV - Credores ME/EPP	3	R\$ 85.930,30
Total	57	R\$ 45.550.647,24



1.2 Análise do Faturamento Bruto

No mês de março de 2021 a recuperanda apresentou R\$ 879 mil de receita bruta.

O gráfico a seguir apresenta o histórico mensal de faturamento da recuperanda.

Faturamento Bruto - Mensal
(Em R\$ Milhares)

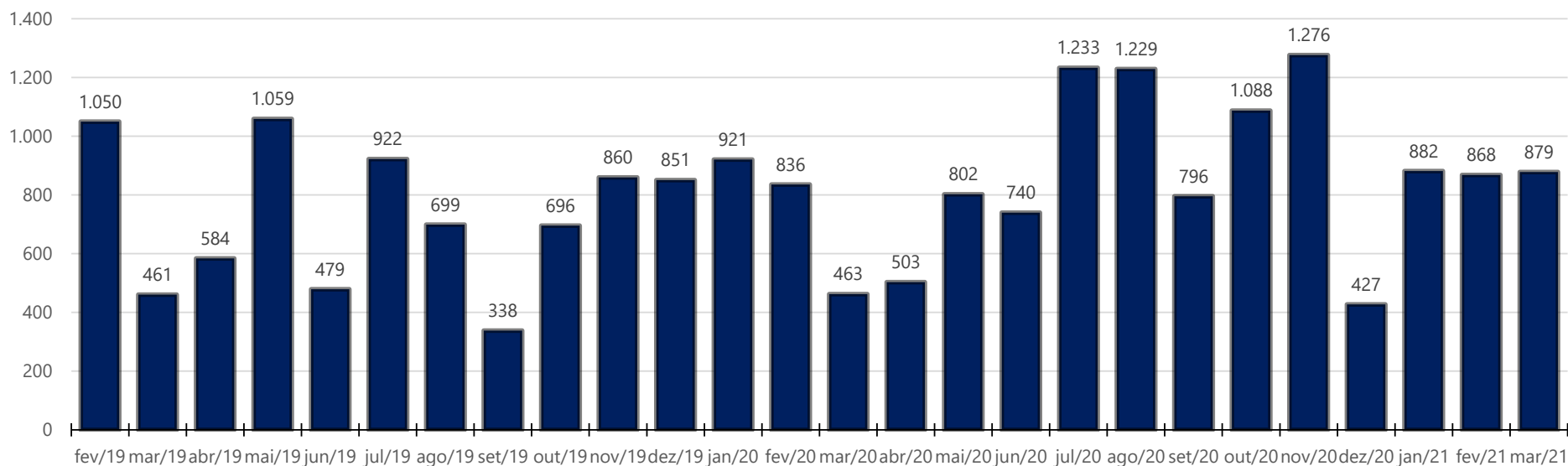

1.3 Evolução do Quadro Colaboradores

Em março de 2021 a recuperanda empregou 64 colaboradores celetistas.

O gráfico a seguir apresenta o histórico de empregos diretos gerados pela recuperanda.

Número de Colaboradores Serraria Palmas

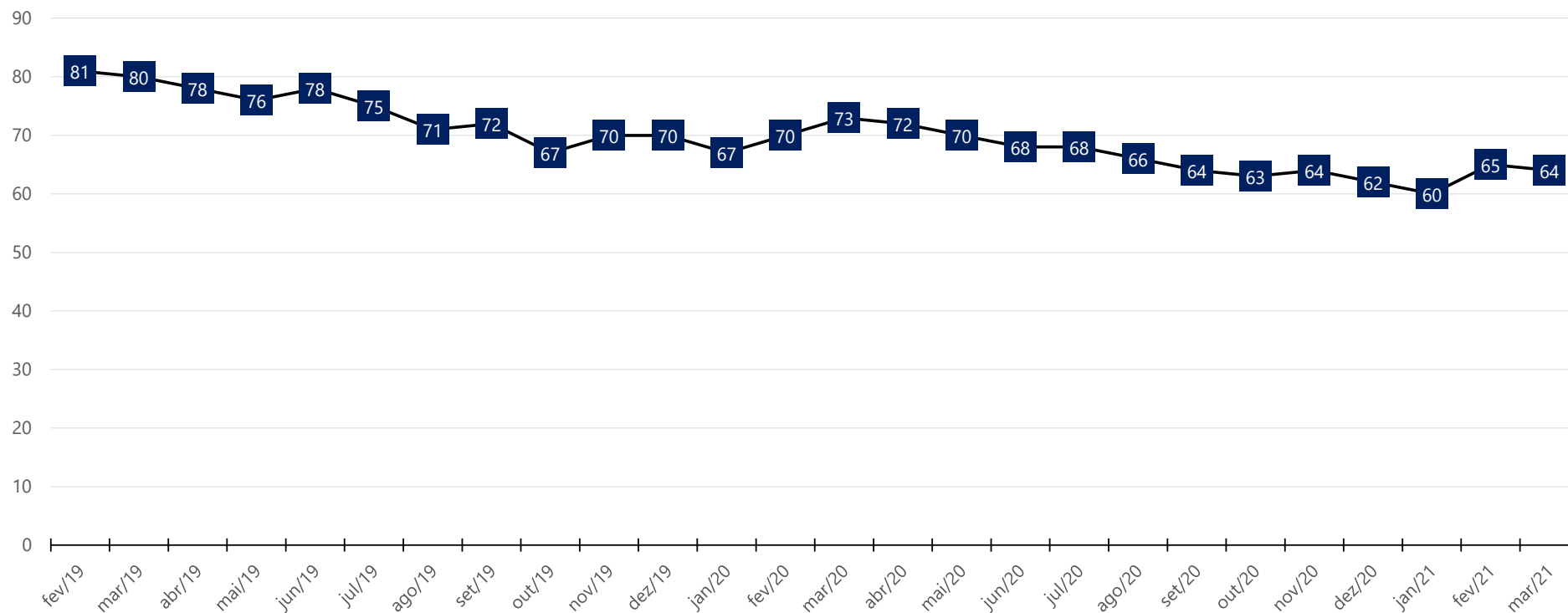

2 INFORMAÇÕES FINANCEIRAS

2.1 Demonstrativo de Resultado

Em R\$ em milhares

DEMONSTRAÇÃO DE RESULTADO DO EXERCÍCIO	mar/20	abr/20	mai/20	jun/20	jul/20	ago/20	set/20	out/20	nov/20	dez/20	jan/21	fev/21	mar/21	Variação Mês Anterior	
														mar/21 - fev/21	Var. %
Receita Operacional Líquida (ROL)	366,8	428,7	792,6	740,2	1.214,1	1.183,9	727,4	1.087,5	1.160,3	427,3	881,6	821,7	867,8	46,1	5,6%
Custos do Serviços Vendidos	(277,4)	(267,0)	(588,1)	(602,6)	(781,2)	(1.024,8)	(533,5)	(679,0)	(924,6)	(221,4)	(730,2)	(306,2)	(706,4)	(400,1)	130,7%
% Custos do Serviços Vendidos s/ ROL	-76%	-62%	-74%	-81%	-64%	-87%	-73%	-62%	-80%	-52%	-83%	-37%	-81%		
Resultado Bruto	89,4	161,7	204,5	137,7	433,0	159,1	193,8	408,6	235,7	205,8	151,5	515,5	161,4	(354,1)	-68,7%
Despesas Operacionais	(50,6)	(131,9)	(141,4)	(80,1)	(226,3)	(50,9)	(108,5)	(119,0)	(54,8)	(98,4)	(79,9)	(390,0)	(62,2)	327,9	-84,1%
% Despesas Operacionais s/ ROL	-14%	-31%	-18%	-11%	-19%	-4%	-15%	-11%	-5%	-23%	-9%	-47%	-7%		
Gerais e Administrativas	(50,6)	(131,9)	(85,6)	(80,1)	(132,0)	(50,9)	(99,3)	(99,3)	(54,8)	(83,4)	(79,9)	(362,2)	(62)	300,0	-82,8%
Gerais com Vendas	0,0	0,0	0,0	0,0	(94,3)	0,0	0,0	0,0	0,0	(15,0)	0,0	(27,8)	0	27,8	-100,0%
Despesas Tributárias	0,0	0,0	(55,9)	0,0	0,0	0,0	(9,2)	(19,7)	0,0	0,0	0,0	0,0	0	0,0	0,0%
Result. antes Receitas Desp. Financeiras	38,9	29,8	63,1	57,6	206,7	108,3	85,3	289,5	180,9	107,4	71,6	125,4	99,2	(26,2)	-20,9%
Resultado Financeiro	(0,3)	(0,4)	(0,3)	(0,3)	(29,6)	(0,3)	(0,3)	(617,8)	(0,3)	(10,6)	(0,2)	(80,8)	22,9	103,7	-128,3%
Receitas Financeiras	0,0	0,0	0,1	0,0	0,0	0,0	0,0	0,0	0,0	0,0	0,0	0,0	17,9	17,9	11965820,0%
Despesas Financeiras	(0,3)	(0,4)	(0,3)	(0,3)	(29,6)	(0,3)	(0,3)	(617,8)	(0,3)	(10,6)	(0,2)	(80,8)	4,9	85,8	-106,1%
Outras Receitas/Despesas Operacionais	9,0	9,0	9,0	9,0	8,9	9,0	9,1	9,1	10,2	10,2	10,2	4,1	4,5	0,3	8,3%
Resultado Antes do IRPJ-CSLL	47,6	38,5	71,9	66,3	186,0	117,0	94,1	(319,2)	190,8	107,0	81,5	48,8	126,6	77,8	159,7%
IRPJ-CSLL - Diferidas	(47,8)	0,0	0,0	(36,0)	0,0	0,0	(87,6)	0,0	0,0	(140,9)	0,0	0,0	(55,1)	(55,1)	0,0%
Resultado Líquido do Exercício	(0,2)	38,5	71,9	30,3	186,0	117,0	6,6	(319,2)	190,8	(33,8)	81,5	48,8	71,5	22,7	46,6%
% Resultado Líquido do Exercício s/ ROL	0%	9%	9%	4%	15%	10%	1%	-29%	16%	-8%	9%	6%	8%		

NOTA DE ANÁLISE E ESCLARECIMENTO

- No mês corrente a Receita Operacional Líquida foi de R\$ 867,8 mil, comparado ao mês anterior, a empresa apresentou um aumento de 5,6%;
- As Despesas Operacionais no mês corrente apresentaram valor de R\$ 62,2 mil.
- O Resultado Líquido do Exercício no mês corrente resultou positivo em +R\$ 71,5mil.



2.2 Balanço Patrimonial (Ativo)

Em R\$ em milhares

BALANÇO PATRIMONIAL	mar/20	abr/20	mai/20	jun/20	jul/20	ago/20	set/20	out/20	nov/20	dez/20	jan/21	fev/21	mar/21	Variação Mês Anterior	
														mar/21 - fev/21	Var. %
ATIVO CIRCULANTE	13.761	13.790	13.891	13.907	15.185	16.519	17.713	18.541	16.504	16.464	16.311	16.010	15.138	(871,9)	-5,4%
% ATIVO CIRCULANTE s/ TOTAL ATIVO	27%	27%	27%	27%	29%	31%	32%	33%	31%	31%	30%	30%	29%		
Caixa e Equivalentes de Caixa	0	0	0	7	0	0	0	1	1	0	0	8	0	(7,5)	-97,7%
Clientes mercado interno	1.102	1.376	1.821	1.837	2.188	2.901	3.111	3.388	3.168	2.869	2.785	2.685	3.025	340,3	12,7%
Impostos a recuperar	2.115	2.047	2.041	2.161	2.148	2.147	2.128	2.213	2.081	2.118	2.104	2.083	2.201	117,1	5,6%
Pedido de Ressarcimento Tributario	2.324	2.362	2.270	2.174	2.135	2.135	2.125	2.129	2.044	2.085	2.149	2.161	2.159	(2,6)	-0,1%
Estoques	428	314	346	264	1.298	1.912	2.920	3.357	1.780	1.961	1.855	1.655	336	(1.318,2)	-79,7%
Outros créditos	159	151	151	151	151	151	151	151	151	151	151	151	151	0,0	0,0%
Adiantamentos diversos	539	448	169	220	174	180	185	210	180	180	167	168	167	(1,1)	-0,7%
Adiantamentos acionistas	485	485	485	485	485	485	485	485	492	493	492	492	492	0,0	0,0%
Aplicações financeiras (Contencioso judicial)	3.437	3.437	3.437	3.437	3.437	3.437	3.437	3.437	3.437	3.437	3.437	3.437	3.437	0,0	0,0%
Contencioso judicial	3.170	3.170	3.170	3.170	3.170	3.170	3.170	3.170	3.170	3.170	3.170	3.170	3.170	0,0	0,0%
ATIVO NÃO-CIRCULANTE	37.384	37.384	37.372	37.372	37.372	37.372	37.372	37.372	37.379	37.379	37.379	37.379	37.379	0,0	0,0%
% ATIVO NÃO-CIRCULANTE s/ TOTAL ATIVO	73%	73%	73%	73%	71%	69%	68%	67%	69%	69%	70%	70%	71%		
Realizável a Longo Prazo	327	327	327	327	327	327	327	327	327	327	327	327	327	0,0	0,0%
Participação em empresas	327	327	327	327	327	327	327	327	327	327	327	327	327	0,0	0,0%
Imobilizado	37.057	37.057	37.044	37.044	37.044	37.044	37.044	37.044	37.052	37.052	37.052	37.052	37.052	0,0	0,0%
Industriais	7.488	7.488	7.488	7.488	7.488	7.488	7.488	7.488	7.488	7.488	7.488	7.488	7.488	0,0	0,0%
Rurais	29.379	29.379	29.367	29.367	29.367	29.367	29.367	29.367	29.367	29.367	29.367	29.367	29.367	0,0	0,0%
Comercial	189	189	189	189	189	189	189	189	196	196	196	196	196	0,0	0,0%
TOTAL DO ATIVO	51.144	51.174	51.263	51.279	52.557	53.890	55.084	55.912	53.883	53.843	53.690	53.389	52.517	(871,9)	-1,6%

NOTA DE ANÁLISE E ESCLARECIMENTO

- O Ativo Circulante apresentou uma leve queda de -5,4% comparado ao mês anterior;
- O grupo de contas do Ativo Não Circulante não apresentou variações;
- O Total do Ativo apresentou redução de em -1,6%.



2.3 Balanço Patrimonial (Passivo)

Em R\$ em milhares

BALANÇO PATRIMONIAL														Variação Mês Anterior	
	mar/20	abr/20	mai/20	jun/20	jul/20	ago/20	set/20	out/20	nov/20	dez/20	jan/21	fev/21	mar/21	mar/21 - fev/21	Var. %
PASSIVO CIRCULANTE	28.964	28.869	28.886	28.872	29.964	31.117	32.311	32.819	30.599	30.500	30.248	29.880	28.918	(961,9)	-3,2%
% PASSIVO CIRCULANTE s/ TOTAL PASSIVO	57%	56%	56%	56%	57%	58%	59%	59%	57%	57%	56%	56%	55%		
Fornecedores	3.837	3.801	3.817	3.779	3.894	4.430	4.481	4.636	4.293	4.274	3.970	3.954	3.981	26,5	0,7%
Contencioso Cível (Fornecedores)	13.803	13.801	13.800	13.798	13.797	13.795	13.794	13.793	13.791	13.790	13.788	13.787	13.786	(1,4)	0,0%
Obrigações Trabalhistas	249	270	271	278	253	249	232	226	208	215	267	284	273	(10,4)	-3,7%
Provisões	106	132	168	197	234	276	310	331	190	0	34	65	102	36,8	56,7%
Encargos Sociais	8.070	8.078	8.087	8.039	8.021	8.000	8.006	7.997	7.947	7.911	7.925	7.921	7.919	(2,8)	0,0%
Obrigações Tributárias	2.518	2.514	2.470	2.508	2.474	2.470	2.559	2.472	2.470	2.611	2.564	2.532	2.524	(8,2)	-0,3%
Outras Obrigações	9	9	9	9	9	9	9	9	9	9	9	9	9	0,0	0,0%
Materiais de terc p/industrialização	373	264	264	264	1.282	1.888	2.920	3.357	1.691	1.691	1.691	1.328	326	(1.002,4)	-75,5%
Adiantamento de Clientes	0	0	0	0	0	0	0	0	0	0	0	0	0	0,0	0,0%
PASSIVO NÃO-CIRCULANTE	40.771	40.857	40.857	40.857	40.857	40.918	40.918	40.918	40.918	41.011	41.029	41.047	41.066	18,6	0,0%
% PASSIVO NÃO-CIRCULANTE s/ TOTAL PASSIVO	80%	80%	80%	80%	78%	76%	74%	73%	76%	76%	76%	77%	78%		
Contencioso Financeiro	37.119	37.119	37.119	37.119	37.119	37.119	37.119	37.119	37.119	37.119	37.119	37.119	37.119	0,0	0,0%
Outras Obrigações de Longo Prazo	1.056	1.056	1.056	1.056	1.056	1.056	1.056	1.056	1.056	1.056	1.056	1.056	1.056	0,0	0,0%
<i>João de Oliveira Júnior</i>	448	448	448	1.032	1.032	448	448	448	448	449	425	448	448	0,0	0,0%
AFAC	607	607	607	23	23	607	607	607	607	607	607	607	607	0,0	0,0%
Resultado de Exercícios Futuros (INSS)	2.597	2.683	2.683	2.683	2.683	2.744	2.744	2.744	2.744	2.836	2.854	2.873	2.891	18,6	0,6%
PATRIMÔNIO LÍQUIDO	(18.591)	(18.552)	(18.481)	(18.450)	(18.264)	(18.147)	(18.141)	(17.826)	(17.635)	(17.669)	(17.587)	(17.538)	(17.467)	71,5	-0,4%
% PATRIMÔNIO LÍQUIDO s/ TOTAL PASSIVO	-36%	-36%	-36%	-36%	-35%	-34%	-33%	-32%	-33%	-33%	-33%	-33%	-33%		
Capital Social	11.829	11.829	11.829	11.829	11.829	11.829	11.829	11.829	11.829	11.829	11.829	11.829	11.829	0,0	0,0%
Resultado do Exercício	(0)	38	72	30	186	117	7	758	1.714	758	758	758	758	0,0	0,0%
Prejuízos Acumulados	(30.419)	(30.420)	(30.381)	(30.309)	(30.279)	(30.093)	(29.976)	(30.412)	(31.177)	(30.255)	(30.174)	(30.125)	(30.053)	71,5	-0,2%
TOTAL DO PASSIVO E PATRIMÔNIO LÍQUIDO	51.144	51.174	51.263	51.279	52.557	53.888	55.088	55.912	53.883	53.842	53.690	53.389	52.517	(871,9)	-1,6%

NOTA DE ANÁLISE E ESCLARECIMENTO

- No mês de março de 2021 o Passivo Circulante apresenta redução de -3,2%;
- Passivo Não Circulante não apresentou alteração significativa nos saldos;
- O Patrimônio Líquido apresenta variação pelo resultado líquido do exercício apresentado no DRE.





CREDIBILITÄ
— ADMINISTRACÖES JUDICIAIS —

Escritório Curitiba | PR

Avenida Iguaçu, 2820 | Sala 1001
80.240-031
(41) 3156.3123

Escritório São Paulo | SP

Av. Engenheiro Luiz Carlos Berini, 105 Sala 506
04.571-010
(11) 3171.3669

Escritório Blumenau | SC

Rua. Dr. Amadeu da Luz, 100 | Sala 101
89.010-160
(47) 3042-1259

credibilita.adv.br

contato@credibilita.adv.br

