



**AO DOUTO JUÍZO DA 3ª VARA CÍVEL DA COMARCA DE CASCAVEL – ESTADO DO PARANÁ.**

Processo n.º 0039362-27.2020.8.16.0021

**CREDIBILITÀ ADMINISTRAÇÃO JUDICIAL E SERVIÇOS LTDA.**  
**(“Credibilità Administrações Judiciais” ou “Administradora Judicial” ou simplesmente “AJ”),** nomeada Administradora Judicial no processo de Recuperação Judicial supracitado, em que é Recuperanda a empresa **STOPETRÓLEO S/A - COMÉRCIO DE DERIVADOS DE PETRÓLEO,** vem, respeitosamente, a presença de Vossa Excelência, em atenção ao art. 22, II, “c”, da Lei 11.101/2005, requerer a juntada do relatório mensal das atividades da Recuperanda relativo ao mês de março de 2021.

Termos em que pede deferimento.

Cascavel, 11 de maio de 2021.

Alexandre Correa Nasser de Melo  
OAB/PR 38.515

Ricardo Andraus  
OAB/PR 31.177



**RMA** Relatório  
Mensal de  
Atividades



Recuperação Judicial da(s) Empresa(s):  
**STOPETRÓLEO S.A.**

Competência: março de 2021



Documento assinado digitalmente, conforme MP nº 2.200-2/2001, Lei nº 11.419/2006, resolução do Projudi, do TJPR/OE  
Validação deste em <https://projudi.tjpr.jus.br/projudi/> - Identificador: PJY84 KET8N 52FNZ FVZ5D



## CONSIDERAÇÕES INICIAIS

Excelentíssima Senhora Doutora Juíza de Direito da 3ª Vara Cível da Comarca de Cascavel – Estado do Paraná.

Processo nº 0039362-27.2020.8.16.0021

A Credibilita – Administrações Judiciais, nomeada Administradora Judicial nos citados autos, vem, respeitosamente, à presença de Vossa Excelência, apresentar o Relatório Mensal de Atividades das Recuperandas:

- STOPETRÓLEO S.A. COMÉRCIO DE DERIVADOS DE PETRÓLEO.

Este relatório, denominado “**Relatório Mensal de Atividades - RMA**”, foi elaborado com as informações quantitativas e qualitativas fornecidas pelas Recuperandas, contemplando as análises do mês de **março de 2021**. As informações relativas a fevereiro foram solicitadas tempestivamente e são aguardadas.

Tem como objetivo:

- Fornecer informações sobre as atividades econômicas das Recuperandas;
- Apresentar informações financeiras e econômicas;

Com relação às informações contidas neste documento, a Administradora Judicial fica à disposição para prestar esclarecimentos adicionais.

Atenciosamente,

Credibilita Administrações Judiciais



## GLOSSÁRIO

**AC** - Ativo Circulante

**ACF** - Ativo Circulante Financeiro

**ACO** - Ativo Circulante Operacional

**A.H.** – Análise Horizontal

**AJ** - Administrador Judicial

**ANC** - Ativo Não Circulante

**A.V.** – Análise Vertical

**BP** - Balanço Patrimonial

**DRE** - Demonstrativo de Resultado do Exercício

**EBITDA** - Earnings Before Interest, Taxes, Depreciation and Amortization Ou Lucro

Antes dos Juros, Impostos, Depreciação e Amortização.

**IFs** - Instituições Financeiras

**LL** - Lucro Líquido

**LO** - Lucro Operacional

**PC** - Passivo Circulante

**PCF** - Passivo Circulante Financeiro

**PCO** - Passivo Circulante Operacional

**PL** - Patrimônio Líquido

**PNC** - Passivo Não Circulante

**RJ** - Recuperação Judicial

**RL** - Receita Líquida

**ROL** - Receita Operacional Líquida ou Receita Líquidas de Vendas



# ÍNDICE

<b>1</b>	<b>EMPRESAS DO GRUPO EM RECUPERAÇÃO JUDICIAL</b>	<b>4</b>
1.1	UNIDADES ATIVAS	4
1.2	UNIDADES INATIVAS	5
1.3	ESTRUTURA SOCIETÁRIA	5
<b>2</b>	<b>RESUMO DAS ATIVIDADES OPERACIONAIS</b>	<b>6</b>
2.1	COLABORADORES CELETISTAS	6
2.2	FATURAMENTO	7
<b>3</b>	<b>RELAÇÃO DE CREDORES</b>	<b>8</b>
<b>4</b>	<b>ANÁLISE DOS DADOS CONTÁBEIS E INFORMAÇÕES FINANCEIRAS</b>	<b>9</b>
4.1	ATIVOS	9
4.2	PASSIVOS	11
4.3	DEMONSTRATIVO DE RESULTADO DO PERÍODO	13



# 1 EMPRESAS DO GRUPO EM RECUPERAÇÃO JUDICIAL

## 1.1 Unidades Ativas

Unidade	CNPJ	Endereço	Situação
00	09.160.226/0001-24	Avenida Brasil, n. 2655, Bairro São Cristóvão, Cascavel, Estado do Paraná, CEP 85.816-290.	Em funcionamento
01	09.160.226/0015-20	ROD BR 163 KM 279,5, MARECHAL CANDIDO RONDON – PR, CEP: 85960-000;	Em funcionamento
02	09.160.226/0027-63	BR 277 KM 687 – SERRA DO MICO, SÃO MIGUEL DO IGUAÇU – PR, CEP: 85870-000;	Em funcionamento
04	09.160.226/0016-00	AV. RIO GRANDE DO SUL, 1220, MARECHAL CANDIDO RONDON – PR, CEP: 85960-000;	Em funcionamento
05	09.160.226/0023-30	ROD PR 163 KM 86,3 CAPANEMA – PR, CEP: 85760-000;	Em funcionamento
07	09.160.226/0013-68	AV. PEDRO ALVARES CABRAL, 1089, VERA CRUZ DO OESTE – PR, CEP 85845-000;	Em funcionamento
08	09.160.226/0009-81	RUA 7 DE SETEMBRO, 1241 – RIO DO SALTO, CASCAVEL – PR;	Em funcionamento
09	09.160.226/0022-59	ROD PR 473 KM 42, QUEDAS DO IGUAÇU – PR, CEP: 85460-000;	Em funcionamento
10	09.160.226/0020-97	AV. ALMIRANTE TAMANDARE, 898 – CENTRO, GUAIRA – PR, CEP: 85980-000;	Em funcionamento
11	09.160.226/0012-87	AV. BRASIL, S/N, CATANDUVAS – PR, CEP: 85.470-000;	Em funcionamento
12	09.160.226/0018-72	ROD BR 281 KM 32, SÃO FRANCISCO, CHOPINZINHO – PR;	Em funcionamento
14	09.160.226/0031-40	RUA ANTONINA, 277 – CENTRO, FRANCISCO BELTRAO – PR, CEP: 85601-580;	Em funcionamento
15	09.160.226/0019-53	BR 277 – KM 300,25 – RELOGIO, PRUDENTOPOLIS – PR, CEP: 85.400-000;	Em funcionamento
18	09.160.226/0011-04	ROD BR 277 KM 540,5, IBEMA – PR, CEP: 85478-000;	Em funcionamento
20	09.160.226/0036-54	Av. PRESIDENTE TANCREDO NEVES, 1402, CENTRO - CASCAVEL – PR, CEP: 85.804-260;	Em funcionamento
21	09.160.226/0017-91	AV. BRASIL 93 – JD. PARANA, ASSIS CHATEAUBRIAND – PR, CEP: 85.935-000;	Em funcionamento
22	09.160.226/0025-00	AV. BRASIL, S/N, TRES BARRAS DO PARANA – PR, CEP: 85485-000;	Em funcionamento
23	09.160.226/0029-25	ROD. PRT 182, S/N – KM 092, REALEZA – PR, CEP: 85.770-000;	Em funcionamento
24	09.160.226/0032-20	Av. CASTELO BRANCO, 2254 – CENTRO, TERRA ROXA – PR, CEP: 85990-000;	Em funcionamento
26	09.160.226/0033-01	AV. INTERNACIONAL, 849 LOT.CID.STA TEREZA, SANTA TERESA DO OESTE – PR, CEP: 85.804-600;	Em funcionamento
28	09.160.226/0035-73	Av. PEDRO SOCCOL, 2633 – NAZARÉ, MEDIANEIRA – PR, CEP: 85.884-000;	Em funcionamento
30	09.160.226/0008-09	Av. PRESIDENTE KENNEDY, S/N – CENTRO, DOIS VIZINHOS – PR, CEP: 85.660-000;	Em funcionamento
31	09.160.226/0003-96	Av. SENADOR ATILIO FONTANA, 3474, VILA PANORAMA, TOLEDO – PR, CEP: 85.912-140;	Em funcionamento
32	09.160.226/0037-35	RUA PADRE CANISIO HENZ, 164, PQ. ALBINO NICOLAU SCHMIDT, CASCAVEL – PR, CEP: 85.804-606;	Em funcionamento



## 1.2 Unidades Inativas

Unidade	CNPJ	Endereço	Situação
03	09.160.226/0014-49	AV. PARIGOT DE SOUZA, 350 – JD. PORTO ALEGRE - TOLEDO – PR CEP: 85906-070;	Procedimento de baixa pendente
06	09.160.226/0026-82	RUA ROSA, 380 – CENTRO, CORBELIA – PR, CEP: 85422-000;	Procedimento de baixa pendente
13	09.160.226/0021-78	BR 272 – KM 560 – VILA GUARANI, TERRA ROXA – PR, CEP – 85990-000;	Procedimento de baixa pendente
16	09.160.226/0024-10	ROD. PR 317 – KM 66, PEABERU – PR, CEP – 87.250-000;	Procedimento de baixa pendente
17	09.160.226/0034-92	Av. Brasil, 1300 – Jd. Gramado, CASCAVEL – PR, CEP: 85.804-600;	Procedimento de baixa pendente
19	09.160.226/0010-15	AV. ARACY TANAKA BIAZETTO, 16600, SANOTOS DUMONT, CASCAVEL – PR, CEP: 85.804-605;	Procedimento de baixa pendente
25	09.160.226/0030-69	Rod. PRT, 163, S/N, KM 46,5, PRANCHITA – PR, CEP: 85.730-000;	Procedimento de baixa pendente
27	09.160.226/0005-58	Av. PARIGOT DE SOUZA, 183, JD. PORTO ALEGRE, TOLEDO – PR, CEP: 85906-070;	Procedimento de baixa pendente
29	09.160.226/0038-16	RUA OSVALDO CRUZ, 2096 – CENTRO, GUAIRA – PR, CEP: 85.980-000;	Procedimento de baixa pendente
33	09.160.226/0039-05	RUA SARANDI, 96, CENTRO, TOLEDO – PR, CEP: 85.900-030;	Procedimento de baixa pendente

## 1.3 Estrutura Societária

Nome	Quotas	R\$ Capital	%
Helio João Laurindo	5.015.340	5.015.340,00	76,0%
Jefferson Jhony Laurindo	1.584.000	1.584.000,00	24,0%
Getulio Kiyoshi Okuyama	660	660,00	0,0%
<b>Total</b>	<b>6.600.000</b>	<b>6.600.000,00</b>	<b>100,0%</b>

Fonte: Pedido de Recuperação Judicial, em 14/12/2020.



## 2 RESUMO DAS ATIVIDADES OPERACIONAIS

### 2.1 Colaboradores Celetistas

No mês de março de 2021, a empresa apresentou 236 colaboradores ativos, na folha de pagamento. Reduzindo 3 colaboradores em relação ao mês anterior.

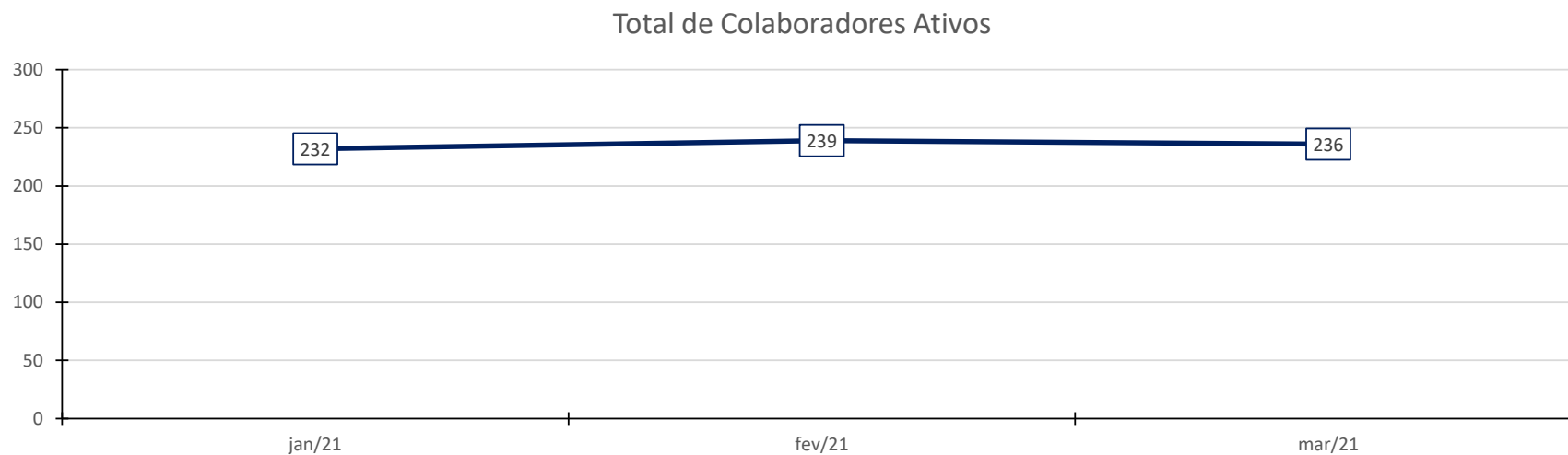



## 2.2 Faturamento

O gráfico abaixo apresenta o faturamento bruto histórico do grupo.

Vendas - Cancelamentos  
(R\$ em Mil)

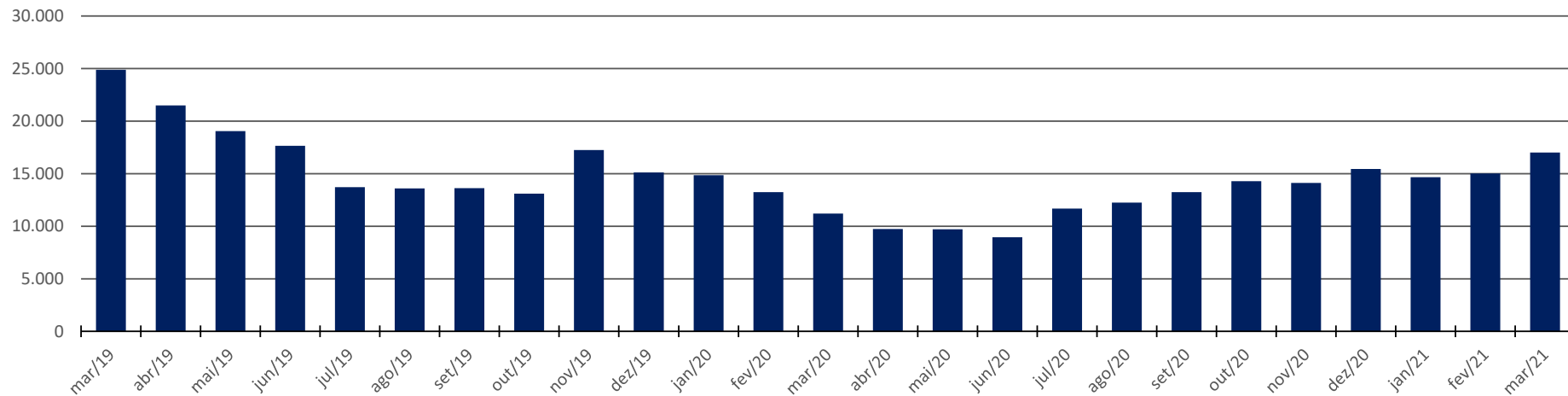

Vendas - Cancelamentos (Análise Horizontal)  
(R\$ em Mil)

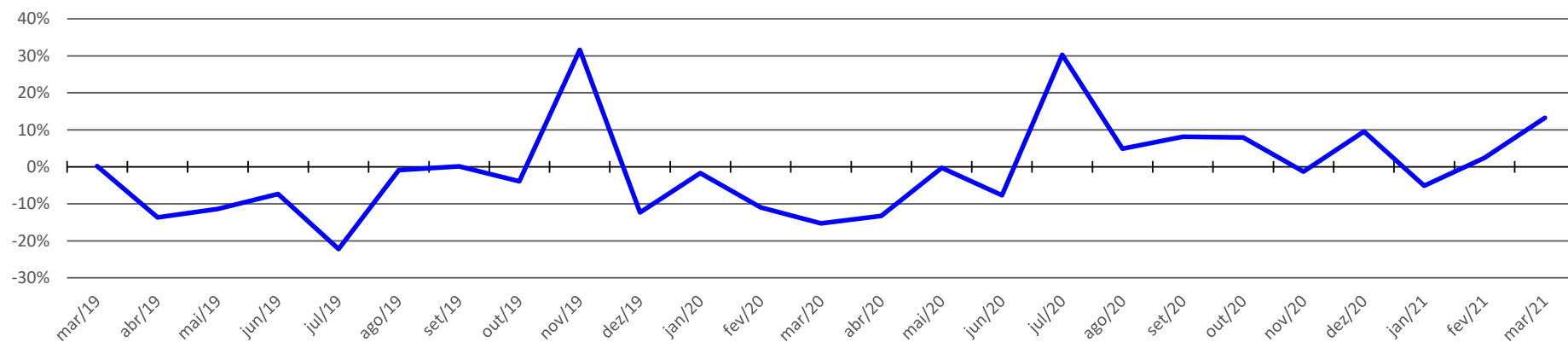

### 3 RELAÇÃO DE CREDORES

A 1ª lista de credores, apresentada pelas Recuperandas em 14/12/2020, relacionou 555 credores, com o valor total de R\$ 53.433.159,80.

Em 23/03/2021 em mov. 82.2 foi juntada a retificação da Lista de Credores, relacionando 560 credores. A dívida apresentou a importância de **R\$ 53.547.668**, conforme se vê abaixo.

Resumo da Lista de Credores		
Classes	Qtde.	Valor em R\$
Classe I	188	891.681,40
Classe II	4	21.367.438,73
Classe III	318	30.635.120,70
Classe IV	50	653.427,51
<b>Total Geral</b>	<b>560</b>	<b>53.547.668,34</b>



## 4 ANÁLISE DOS DADOS CONTÁBEIS E INFORMAÇÕES FINANCEIRAS

### 4.1 Ativos

A seguir apresenta-se as contas do Balanço Patrimonial Ativo – Bens e Direitos:

BALANÇO PATRIMONIAL (Em R\$ Milhares)													Variação Mês	
	mar/20	abr/20	mai/20	jun/20	jul/20	ago/20	set/20	out/20	nov/20	dez/20	jan/21	fev/21	mar/21	mar/21-fev/21
<b>ATIVO</b>	59.028	58.787	58.810	56.376	57.059	56.775	57.167	58.081	57.172	55.907	56.453	58.432	58.463	31
<b>ATIVO CIRCULANTE</b>	34.436	34.293	34.418	35.030	35.713	35.419	35.989	37.205	36.294	35.598	36.230	38.294	38.410	116
<b>DISPONÍVEL</b>	7.429	7.175	7.451	8.307	8.463	8.403	8.244	8.479	6.989	6.285	6.350	6.163	5.304	(859)
Bens Numerários	7.306	7.339	7.663	8.365	8.433	8.257	8.201	8.688	6.713	5.725	5.995	5.533	4.796	(738)
Depósitos Bancários A Vista	(173)	(452)	(449)	(292)	(233)	(272)	(376)	(636)	(121)	144	(47)	(0)	20	20
Aplicações De Liquidez Imediata	97	106	89	90	118	129	119	111	111	121	123	122	122	0
Valores Mobiliários	199	183	149	144	145	290	300	316	287	296	280	508	367	(141)
<b>CRÉDITOS</b>	23.886	23.859	23.995	23.649	23.971	24.117	24.420	25.000	24.401	23.047	24.246	26.760	27.587	828
Duplicatas A Receber	14.823	14.681	14.868	15.015	14.918	14.842	15.074	15.589	15.987	15.509	15.881	15.783	15.139	(645)
Títulos A Receber	5.853	5.842	5.827	5.758	5.767	5.913	6.065	6.216	5.490	5.107	5.499	6.761	7.159	397
Devedores Por Adiantamento	1.553	1.675	1.622	1.186	1.569	1.615	1.538	1.509	1.153	476	887	2.211	3.279	1.068
Deposito Judicial	1.403	1.404	1.414	1.418	1.441	1.461	1.464	1.467	1.469	1.476	1.476	1.477	1.478	1
Créditos De Funcionários	25	25	30	30	35	43	35	(27)	54	51	65	70	60	(10)
Tributos A Recuperar/Compensar	214	219	220	227	228	229	230	232	233	414	423	444	459	15
Aplicações Financeiras	14	14	14	14	14	14	14	14	14	14	14	14	14	-
<b>ESTOQUES</b>	2.055	2.226	1.974	2.110	2.349	2.003	2.461	2.891	4.076	5.446	4.822	4.567	4.715	148
<b>DESP.A APROPRIAR EXERC.SEGUI</b>	1.066	1.032	998	964	930	896	864	835	828	820	812	804	804	(0)
<b>ATIVO NÃO CIRCULANTE</b>	24.592	24.495	24.392	21.346	21.346	21.356	21.178	20.875	20.879	20.308	20.223	20.138	20.053	(84)
<b>INVESTIMENTOS</b>	7	7	7	7	7	7	7	7	7	7	7	7	7	-
Avaliadas Pelo Método De Custo	7	7	7	7	7	7	7	7	7	7	7	7	7	-
<b>IMOBILIZADO</b>	24.576	24.479	24.376	21.330	21.330	21.340	21.162	20.858	20.861	20.291	20.205	20.120	20.036	(84)
Bens Em Operações - Custo Corrig.	34.283	34.283	34.260	31.247	31.247	31.257	31.078	30.773	30.773	30.737	30.737	30.737	30.737	-
Deprec.Amort.Exaust/Acumul.Corrig.	(9.708)	(9.805)	(9.884)	(9.917)	(9.917)	(9.917)	(9.916)	(9.915)	(9.912)	(10.446)	(10.531)	(10.617)	(10.701)	(84)
<b>INTANGÍVEL</b>	9	9	9	9	9	9	9	10	10	10	10	10	10	-
Bens Intangíveis	9	9	9	9	9	9	9	10	10	10	10	10	10	-

#### Considerações:

Em março de 2021 o grupo de contas do Ativo Circulante apresentou aumento de R\$ 115,7 mil. As contas com maior relevância foram: DISPONÍVEL em -R\$ 859,1 mil, CRÉDITOS em +R\$ 827,6 mil (sendo Duplicatas A Receber em -R\$ 644,6 mil e Devedores Por Adiantamento em +R\$ 1,1 milhão) e ESTOQUES em +R\$ 147,7 mil.

O Ativo Não Circulante não apresentou variações relevantes.



O gráfico abaixo apresenta a evolução gráfica do saldo contábil em R\$ dos Bens e Direitos da recuperanda.

### ATIVO (R\$ em Mil)

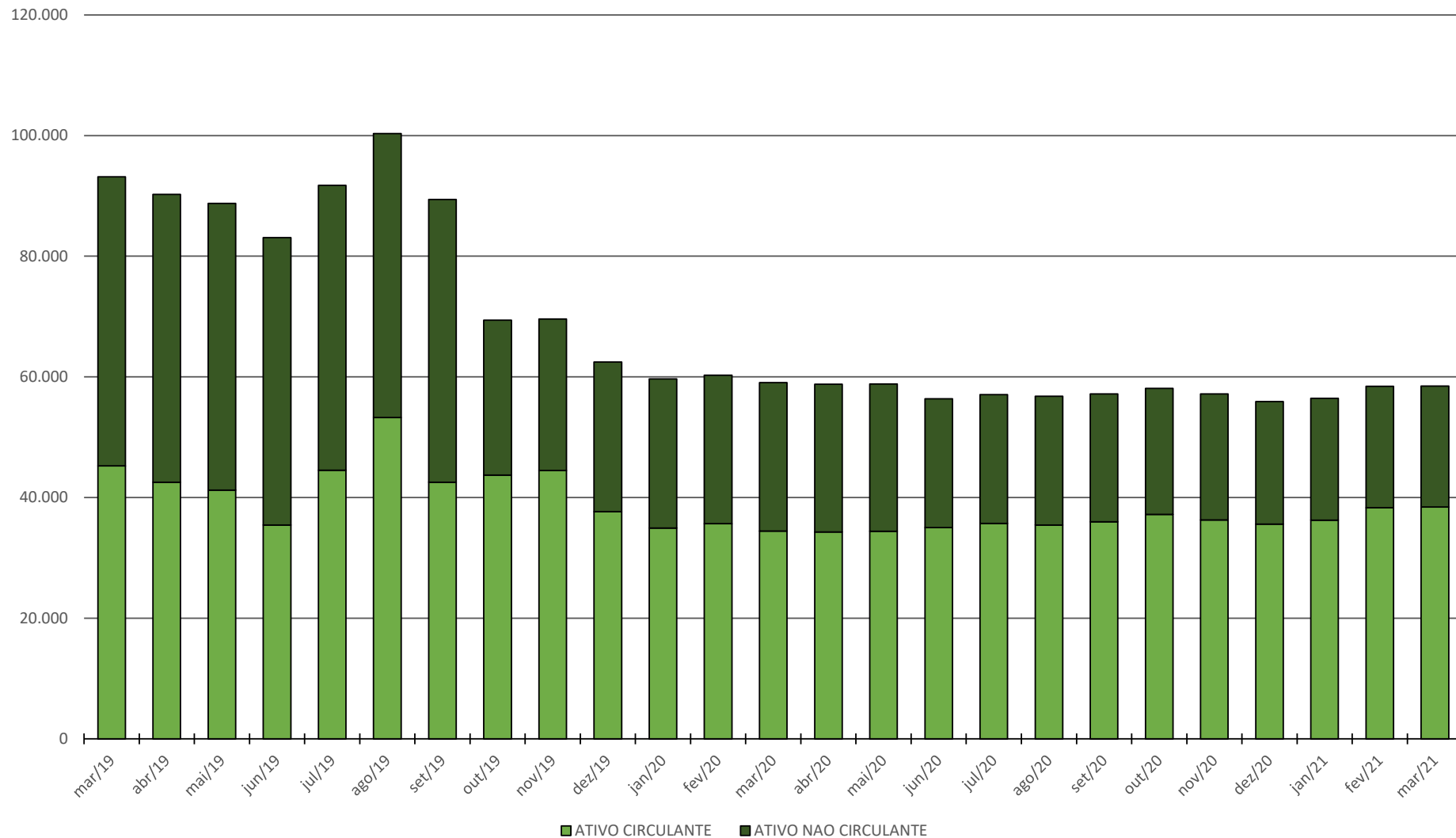

## 4.2 Passivos

A seguir apresenta-se as contas do Balanço Patrimonial Passivo – Obrigações:

BALANÇO PATRIMONIAL (Em R\$ Milhares)														Varição Mês
	mar/20	abr/20	mai/20	jun/20	jul/20	ago/20	set/20	out/20	nov/20	dez/20	jan/21	fev/21	mar/21	mar/21-fev/21
<b>PASSIVO</b>	59.028	58.787	58.810	56.376	57.059	56.775	57.167	58.081	57.172	55.907	56.453	58.432	58.463	31
<b>PASSIVO CIRCULANTE</b>	48.087	48.314	48.626	49.122	50.782	50.754	51.439	52.433	49.770	50.834	51.750	53.956	54.448	492
<b>CREDORES POR FUNCIONAMENTO</b>	48.087	48.314	48.626	49.122	50.782	50.754	51.439	52.433	49.770	50.834	51.750	53.956	54.448	492
Empréstimos e Financiamentos	10.780	10.783	10.880	12.482	13.935	13.971	14.095	14.147	14.460	14.750	14.464	14.663	14.791	128
Fornecedores	16.787	16.924	17.057	15.414	15.459	15.251	15.547	16.438	13.397	13.811	14.694	16.339	16.603	264
Obrigações Tributárias	3.218	3.239	3.260	3.279	3.302	3.315	3.327	3.331	3.316	3.547	3.572	3.589	3.599	10
Obrigações Trabalhistas e Previden.	16.234	16.482	16.703	16.916	17.122	17.390	17.637	17.693	17.834	18.067	18.337	18.598	18.822	224
Outras Obrigações	818	707	624	614	583	484	523	544	537	496	519	603	470	(133)
Dividendos e Participações	250	179	103	417	380	343	311	280	225	163	163	163	163	-
<b>PASSIVO NÃO CIRCULANTE</b>	27.199	27.199	27.199	27.199	26.595	26.595	26.595	26.595	26.595	26.212	26.210	26.208	26.205	(2)
<b>CREDORES POR FUNCIONAMENTO</b>	27.199	27.199	27.199	27.199	26.595	26.595	26.595	26.595	26.595	26.212	26.210	26.208	26.205	(2)
Empréstimos e Financ. a Longo Prazo	21.509	21.509	21.509	21.509	20.905	20.905	20.905	20.905	20.905	20.905	20.905	20.905	20.905	-
Fornecedores	4.500	4.500	4.500	4.500	4.500	4.500	4.500	4.500	4.500	4.500	4.500	4.500	4.500	-
Obrigações Tributárias	1.191	1.191	1.191	1.191	1.191	1.191	1.191	1.191	1.191	808	805	803	801	(2)
<b>PATRIMÔNIO LÍQUIDO</b>	(16.259)	(16.726)	(17.015)	(19.946)	(20.318)	(20.574)	(20.867)	(20.948)	(19.193)	(21.139)	(21.506)	(21.732)	(22.190)	(458)
Capital Social	6.600	6.600	6.600	6.600	6.600	6.600	6.600	6.600	6.600	6.600	6.600	6.600	6.600	-
Reservas	3.034	3.034	3.034	2.674	2.674	2.674	2.674	2.674	2.674	2.674	2.674	2.674	2.674	-
Lucros ou Prejuízos Líquidos	(25.892)	(25.892)	(25.892)	(29.220)	(29.220)	(29.220)	(30.141)	(30.141)	(30.141)	(30.413)	(30.413)	(30.413)	(31.006)	(593)
Resultado do Período	-	(468)	(757)	-	(372)	(628)	-	(81)	1.675	-	(367)	(593)	(458)	135

### Considerações:

Em março de 2021 o grupo de contas do Passivo Circulante apresentou aumento R\$ 492 mil na comparação com mês anterior. As contas que apresentaram variações relevantes foram Fornecedores em +R\$ 263,6 mil, Obrigações Trabalhistas e Previden. em +R\$ 223,7 mil, Empréstimos e Financiamentos em +R\$ 127,8 mil e Outras Obrigações em -R\$ 133,0 mil.

O Passivo Não Circulante não apresentou variações relevantes.

A variação que ocorre no Patrimônio Líquido é gerada pelo Resultado Líquido do Exercício apresentada no Demonstrativo de Resultado do Exercício (DRE).



O gráfico abaixo apresenta a evolução gráfica do saldo contábil em R\$ das obrigações da recuperanda.

### PASSIVO (R\$ em Mil)

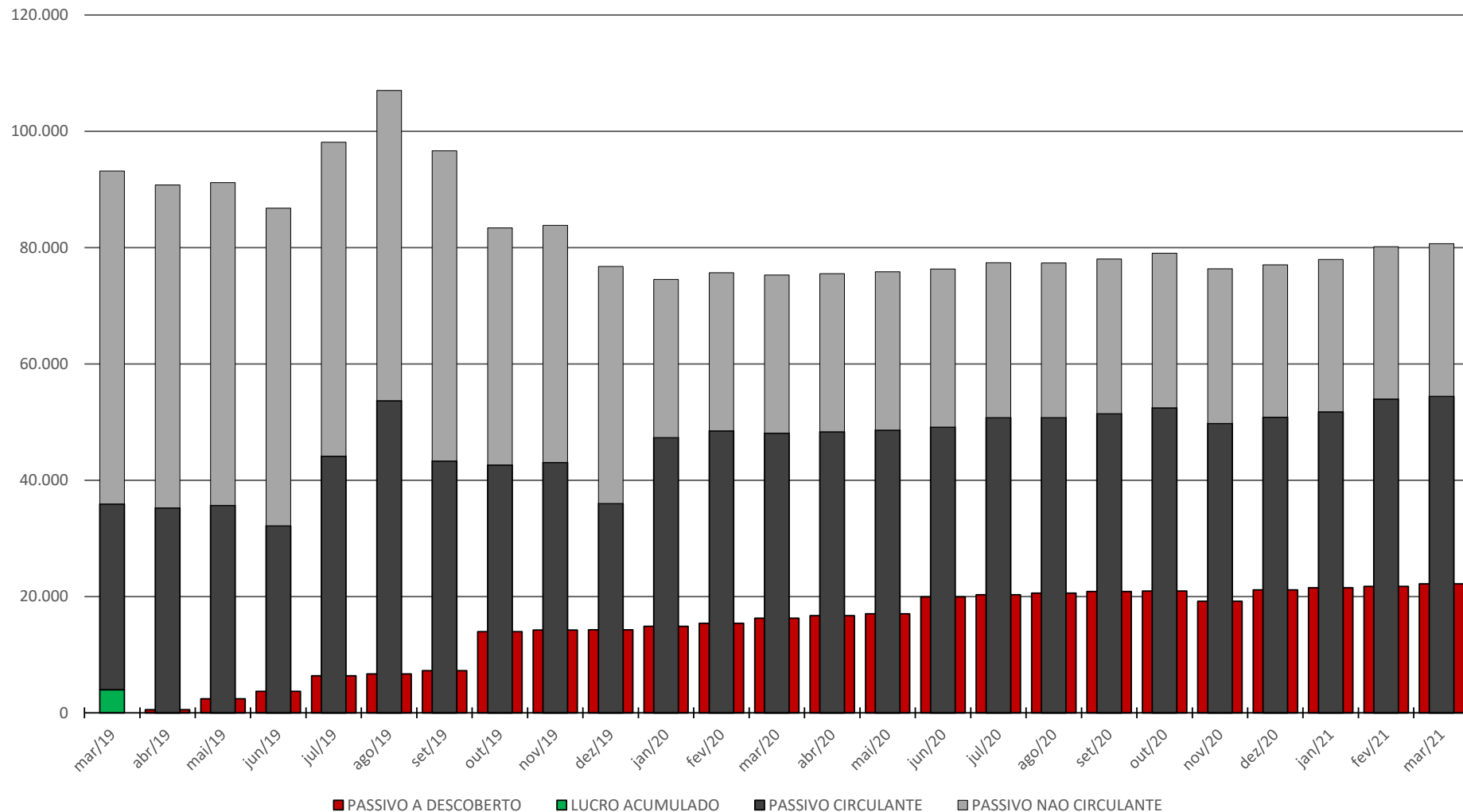

### 4.3 Demonstrativo de Resultado do Período

DEMONSTRATIVO DE RESULTADO DO EXERCÍCIO (DRE) (Em R\$ Milhares)	Variação Mês													mar/21-fev/21
	mar/20	abr/20	mai/20	jun/20	jul/20	ago/20	set/20	out/20	nov/20	dez/20	jan/21	fev/21	mar/21	
Receita Bruta de Vendas e Serviços (ROB)	11.216	9.744	9.701	8.965	11.674	12.250	13.244	14.296	14.118	15.460	14.664	15.016	17.008	1.992
Vendas Canceladas	(0)	(19)	-	(6)	(1)	(2)	(1)	-	(1)	(0)	(0)	(0)	(1)	(1)
Impostos Incidentes Sobre Vendas	(52)	(44)	(49)	(39)	(71)	(52)	(57)	(66)	(62)	(76)	(71)	(68)	(65)	4
<b>RECEITAS OPERACIONAIS LIQUIDAS (ROL)</b>	<b>11.164</b>	<b>9.681</b>	<b>9.651</b>	<b>8.919</b>	<b>11.602</b>	<b>12.197</b>	<b>13.186</b>	<b>14.230</b>	<b>14.055</b>	<b>15.384</b>	<b>14.593</b>	<b>14.947</b>	<b>16.942</b>	<b>1.995</b>
<b>C.M.V. CUSTOS COMERCIAIS</b>	<b>(10.116)</b>	<b>(8.459)</b>	<b>(8.509)</b>	<b>(7.934)</b>	<b>(10.094)</b>	<b>(10.968)</b>	<b>(11.310)</b>	<b>(12.625)</b>	<b>(11.079)</b>	<b>(13.657)</b>	<b>(13.269)</b>	<b>(13.431)</b>	<b>(15.581)</b>	<b>(2.151)</b>
% de C.M.V. CUSTOS COMERCIAIS sobre ROL	-90,6%	-87,4%	-88,2%	-89,0%	-87,0%	-89,9%	-85,8%	-88,7%	-78,8%	-88,8%	-90,9%	-89,9%	-92,0%	
<b>RESULTADO BRUTO</b>	<b>1.048</b>	<b>1.222</b>	<b>1.142</b>	<b>985</b>	<b>1.508</b>	<b>1.229</b>	<b>1.875</b>	<b>1.605</b>	<b>2.976</b>	<b>1.728</b>	<b>1.325</b>	<b>1.516</b>	<b>1.360</b>	<b>(156)</b>
<b>DESPESAS OPERACIONAIS</b>	<b>(1.735)</b>	<b>(1.462)</b>	<b>(1.400)</b>	<b>(1.341)</b>	<b>(1.810)</b>	<b>(1.387)</b>	<b>(2.020)</b>	<b>(1.616)</b>	<b>(1.638)</b>	<b>(2.113)</b>	<b>(1.625)</b>	<b>(1.537)</b>	<b>(1.666)</b>	<b>(129)</b>
% de DESPESAS OPERACIONAIS sobre ROL	-15,5%	-15,1%	-14,5%	-15,0%	-15,6%	-11,4%	-15,3%	-11,4%	-11,7%	-13,7%	-11,1%	-10,3%	-9,8%	
Despesas Com Pessoal	(746)	(635)	(613)	(605)	(735)	(640)	(656)	(543)	(649)	(842)	(683)	(669)	(677)	(8)
Ocupação	(331)	(289)	(322)	(311)	(232)	(223)	(226)	(251)	(223)	(796)	(332)	(338)	(355)	(16)
Utilidades E Serviços	(154)	(131)	(100)	(81)	(95)	(86)	(100)	(92)	(217)	(107)	(128)	(127)	(117)	10
Propaganda E Publicidade	(0)	(1)	(1)	(1)	(1)	(1)	(1)	(8)	(1)	(1)	(1)	(1)	(19)	(18)
Despesas Gerais	(493)	(398)	(362)	(341)	(732)	(429)	(1.009)	(710)	(537)	(361)	(471)	(391)	(492)	(101)
Impostos E Taxas	(11)	(9)	(3)	(2)	(14)	(8)	(28)	(12)	(11)	(6)	(10)	(10)	(7)	3
<b>ADMINISTRATIVAS</b>	<b>(26)</b>	<b>(2)</b>	<b>(15)</b>	<b>(49)</b>	<b>(30)</b>	<b>(11)</b>	<b>(23)</b>	<b>(28)</b>	<b>(33)</b>	<b>(33)</b>	<b>(25)</b>	<b>(60)</b>	<b>(32)</b>	<b>28</b>
<b>Resultado da Atividade (EBIT)</b>	<b>(714)</b>	<b>(242)</b>	<b>(273)</b>	<b>(405)</b>	<b>(332)</b>	<b>(169)</b>	<b>(167)</b>	<b>(39)</b>	<b>1.305</b>	<b>(419)</b>	<b>(325)</b>	<b>(81)</b>	<b>(338)</b>	<b>(257)</b>
% de Resultado da Atividade (EBIT) sobre ROL	-6,4%	-2,5%	-2,8%	-4,5%	-2,9%	-1,4%	-1,3%	-0,3%	9,3%	-2,7%	-2,2%	-0,5%	-2,0%	
<b>RESULTADOS FINANCEIROS</b>	<b>(265)</b>	<b>(228)</b>	<b>(176)</b>	<b>(171)</b>	<b>(149)</b>	<b>(211)</b>	<b>(237)</b>	<b>(160)</b>	<b>(1.066)</b>	<b>(238)</b>	<b>(148)</b>	<b>(145)</b>	<b>(120)</b>	<b>25</b>
Receitas Financeiras	27	7	15	12	178	17	15	30	11	14	19	17	33	16
Outras Receitas Não Operacionais	2	2	2	3	3	3	3	3	3	3	3	3	3	-
Despesas Financeiras	(294)	(237)	(192)	(186)	(329)	(231)	(254)	(193)	(1.079)	(255)	(170)	(165)	(156)	9
<b>OUTROS RESULTADOS OPERACIONAIS</b>	<b>132</b>	<b>3</b>	<b>159</b>	<b>(1.994)</b>	<b>109</b>	<b>125</b>	<b>110</b>	<b>118</b>	<b>1.516</b>	<b>(1.290)</b>	<b>106</b>	<b>(0)</b>	<b>0</b>	<b>0</b>
Vendas Diversas	-	-	-	-	-	-	-	-	-	-	-	-	-	-
Outras Receitas Operacionais	4	3	117	108	109	125	108	111	110	111	107	-	0	0
Ganhos E Perdas Cap. No Ativo Dif.	128	-	43	(2.101)	-	-	3	7	1.411	(1.400)	-	-	-	-
Despesas Indedutíveis	-	(0)	(1)	(1)	(0)	(0)	(0)	(0)	(6)	(1)	(0)	(0)	-	0
Participações e Contribuições Empregados	-	-	-	-	-	-	-	-	-	-	-	-	-	-
<b>Resultado Líquido do Exercício</b>	<b>(848)</b>	<b>(468)</b>	<b>(289)</b>	<b>(2.571)</b>	<b>(372)</b>	<b>(256)</b>	<b>(293)</b>	<b>(81)</b>	<b>1.755</b>	<b>(1.947)</b>	<b>(367)</b>	<b>(226)</b>	<b>(458)</b>	<b>(232)</b>
% de Resultado Líquido do Exercício sobre ROL	-7,6%	-4,8%	-3,0%	-28,8%	-3,2%	-2,1%	-2,2%	-0,6%	12,5%	-12,7%	-2,5%	-1,5%	-2,7%	
<b>DEPRECIACÕES E AMORTIZAÇÕES</b>	<b>92</b>	<b>92</b>	<b>76</b>	<b>80</b>	<b>(5)</b>	<b>(15)</b>	<b>(15)</b>	<b>(15)</b>	<b>(15)</b>	<b>547</b>	<b>77</b>	<b>76</b>	<b>77</b>	<b>-</b>
<b>Geração de Caixa Operacional (EBITDA)</b>	<b>(622)</b>	<b>(151)</b>	<b>(197)</b>	<b>(324)</b>	<b>(338)</b>	<b>(184)</b>	<b>(182)</b>	<b>(53)</b>	<b>1.290</b>	<b>128</b>	<b>(249)</b>	<b>(5)</b>	<b>(261)</b>	<b>(257)</b>
% de Geração de Caixa Operacional (EBITDA) sobre ROL	-5,6%	-1,6%	-2,0%	-3,6%	-2,9%	-1,5%	-1,4%	-0,4%	9,2%	0,8%	-1,7%	0,0%	-1,5%	-12,9%

Em março de 2021 a recuperanda apresentou prejuízo de R\$ 261 mil.



### RECEITA OPERACIONAL LIQUIDA X CUSTO DAS MERCADORIAS VENDIDAS (R\$ em Mil)

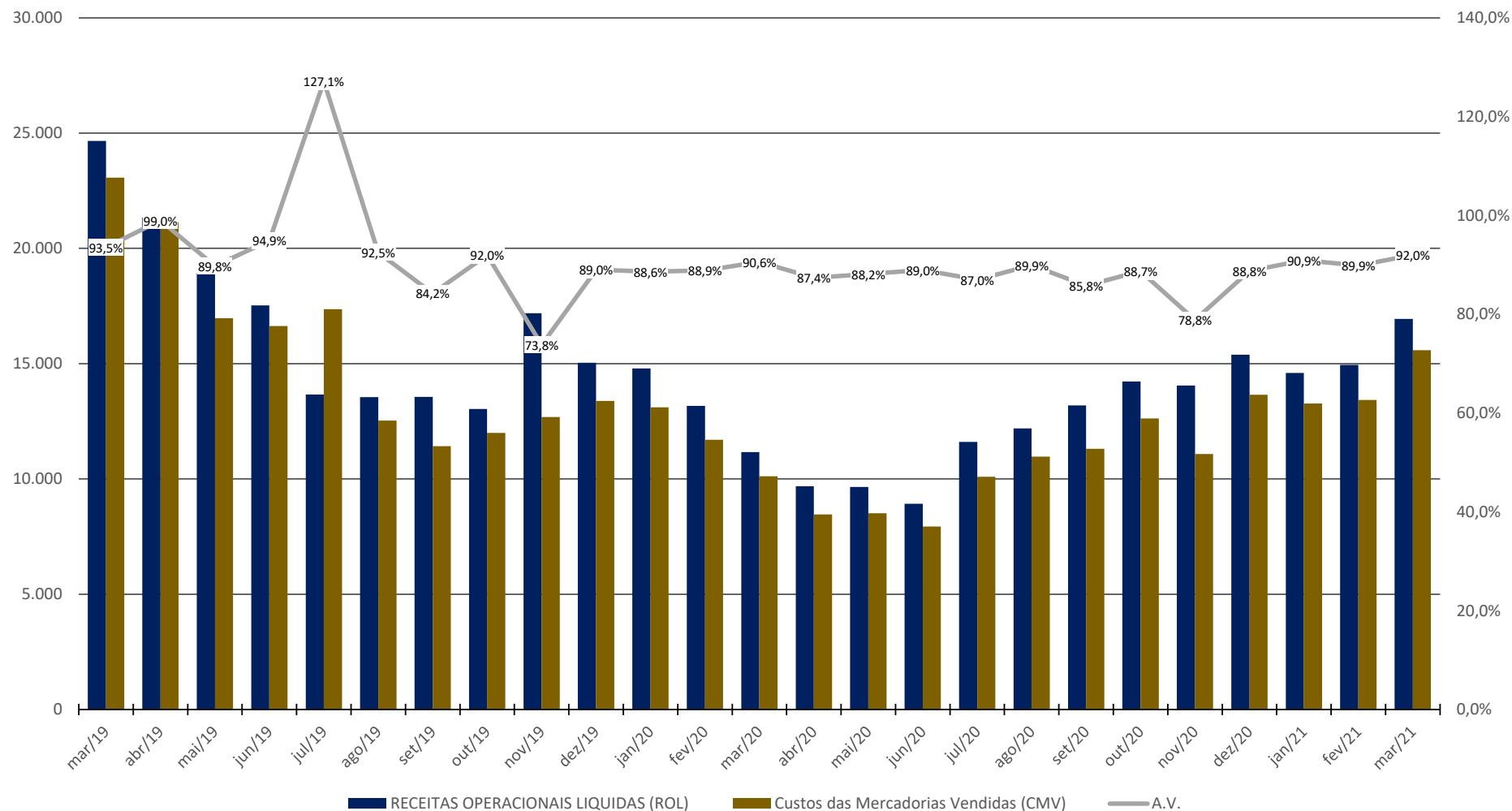





**Escritório Curitiba | PR**

Avenida Iguaçu, 2820 | Sala 1001

80.240-031

(41) 3156.3123

**Escritório São Paulo | SP**

Av. Engenheiro Luiz Carlos Berini, 105 | Sala 506

04.571-010

(11) 3171.3669

**Escritório Blumenau | SC**

Rua. Dr. Amadeu da Luz, 100 | Sala 101

89.010-160

(47) 3042-1259

[credibilita.adv.br](http://credibilita.adv.br)

[contato@credibilita.adv.br](mailto:contato@credibilita.adv.br)

