



AO DOUTO JUIZ DE DIREITO DA VARA CÍVEL DA COMARCA DE AMPÉRE -
ESTADO DO PARANÁ

Processo nº 0000374-58.2019.8.16.0186

CREDIBILITÄ ADMINISTRAÇÃO JUDICIAL E SERVIÇOS LTDA., nomeada Administradora Judicial no processo supracitado, de Recuperação Judicial, em que são recuperandas **IORELLO & SANGALI LTDA. e IORELLO & SILVA LTDA**, vem, respeitosamente, à presença de Vossa Excelência, em atenção ao art. 22, II, “c”, da Lei 11.101/2005, requer a juntada do relatório mensal das atividades das “Recuperandas”.

O relatório, denominado “Relatório Mensal de Atividades - RMA”, foi elaborado com as informações quantitativas e qualitativas fornecidas pelas Recuperandas, considerando como mês de referência abril de 2022.

Nestes termos, pede deferimento.

Ampére/PR, 02 de junho de 2022.

Alexandre Correa Nasser de Melo
OAB/PR 38.515

Ricardo Andraus
OAB/PR 31.177



RMA Relatório
Mensal de
Atividades



Recuperação Judicial da(s) Empresa(s):
FIORELLO & SANGALI LTDA

Competência: abril de 2022



Documento assinado digitalmente, conforme MP nº 2.200-2/2001, Lei nº 11.419/2006, resolução do Projudi, do TJPR/OE
Validação deste em <https://projudi.tjpr.jus.br/projudi/> - Identificador: PJLQW 4BRE6 QK6WD 3DEJK

CONSIDERAÇÕES INICIAIS

Excelentíssimo Senhor Doutor Juiz Substituto da Vara Cível da Comarca de Ampére - PR

Processo n° 0000374-58.2019.8.16.0186

A Credibilità – Administrações Judiciais, nomeada Administradora Judicial, vem, respeitosamente, à presença de Vossa Excelência, apresentar o relatório mensal das atividades das “Recuperandas”:

- FIORELLO & SANGALI LTDA;
- FIORELLO & SILVA LTDA.

Este relatório, denominado “*Relatório Mensal de Atividades - RMA*” foi elaborado com as informações quantitativas e qualitativas fornecidas pelas Recuperandas, contemplando as análises do mês de **abril de 2022**, conforme solicitações desta Administradora Judicial.

Tem como objetivo:

- Fornecer informações sobre as atividades econômicas das Recuperandas;
- Apresentar informações financeiras e econômicas.

Com relação às informações contidas neste documento, a Administradora Judicial fica à disposição para prestar esclarecimentos ou informações adicionais.

Atenciosamente,

Credibilità Administrações Judiciais



GLOSSÁRIO

AC - Ativo Circulante

ACF - Ativo Circulante Financeiro

ACO - Ativo Circulante Operacional

A.H. – Análise Horizontal

AJ - Administrador Judicial

ANC - Ativo Não Circulante

A.V. – Análise Vertical

BP - Balanço Patrimonial

DRE - Demonstrativo de Resultado do Exercício

EBITDA - Earnings Before Interest, Taxes, Depreciation and Amortization Ou Lucro

Antes dos Juros, Impostos, Depreciação e Amortização.

IFs - Instituições Financeiras

LL - Lucro Líquido

LO - Lucro Operacional

PC - Passivo Circulante

PCF - Passivo Circulante Financeiro

PCO - Passivo Circulante Operacional

PL - Patrimônio Líquido

PNC - Passivo Não Circulante

RJ - Recuperação Judicial

RL - Receita Líquida

ROL - Receita Operacional Líquida ou Receita Líquidas de Vendas



ÍNDICE

1	INFORMAÇÕES GERAIS DAS RECUPERANDAS	4
1.1	QUADRO SOCIETÁRIO E ATIVIDADE	4
1.2	ANÁLISE DO FATURAMENTO BRUTO	6
1.3	EVOLUÇÃO DO QUADRO DE COLABORADORES.....	7
1.4	PASSIVO SUJEITO A RECUPERAÇÃO JUDICIAL	8
2	DEMONSTRAÇÕES FINANCEIRAS.....	9
2.1	DEMONSTRAÇÕES FINANCEIRAS – FIORELLO & SANGALI.....	10
2.2	DEMONSTRAÇÕES FINANCEIRAS – FIORELLO & SILVA	13



1 INFORMAÇÕES GERAIS DAS RECUPERANDAS

1.1 Quadro societário e atividade

1.1.1 FIORELLO & SANGALI LTDA – CNPJ: 07.660.055/0001-77

NOMES	QUOTAS	R\$ CAPITAL	%
JÚLIO CÉZAR FIORELLO	6.000	600.000,00	60%
SANDRO LUIZ SANGALI	4.000	400.000,00	40%
TOTAL	10.000	1.000.000,00	100%

Dados retirados de: PROJUDI - Processo: 0000374-58.2019.8.16.0186 - Ref. mov. 1.1

CÓDIGO E DESCRIÇÃO DA ATIVIDADE ECONÔMICA PRINCIPAL

31.01-2-00 - Fabricação de móveis com predominância de madeira

CÓDIGO E DESCRIÇÃO DAS ATIVIDADES ECONÔMICAS SECUNDÁRIAS

47.54-7-01 - Comércio varejista de móveis

49.30-2-02 - Transporte rodoviário de carga, exceto produtos perigosos e mudanças, intermunicipal, interestadual e internacional.



1.1.2 SANGALI & SILVA LTDA – CNPJ: 10.608.783/0001-44

NOMES	QUOTAS	R\$ CAPITAL	%
GARDILIANE SANGALI	2.500	2.500,00	5%
IVANIA SIMONETTO FIORELLO	47.500	47.500,00	95%
TOTAL	50.000	50.000,00	100%

Dados retirados de: PROJUDI - Processo: 0000374-58.2019.8.16.0186 - Ref. mov. 1.1

CÓDIGO E DESCRIÇÃO DA ATIVIDADE ECONÔMICA PRINCIPAL

31.01-2-00 - Fabricação de móveis com predominância de madeira

CÓDIGO E DESCRIÇÃO DAS ATIVIDADES ECONÔMICAS SECUNDÁRIAS

47.54-7-01 - Comércio varejista de móveis (Dispensada *)

49.30-2-02 - Transporte rodoviário de carga, exceto produtos perigosos e mudanças, intermunicipal, interestadual e internacional



1.2 Análise do Faturamento Bruto

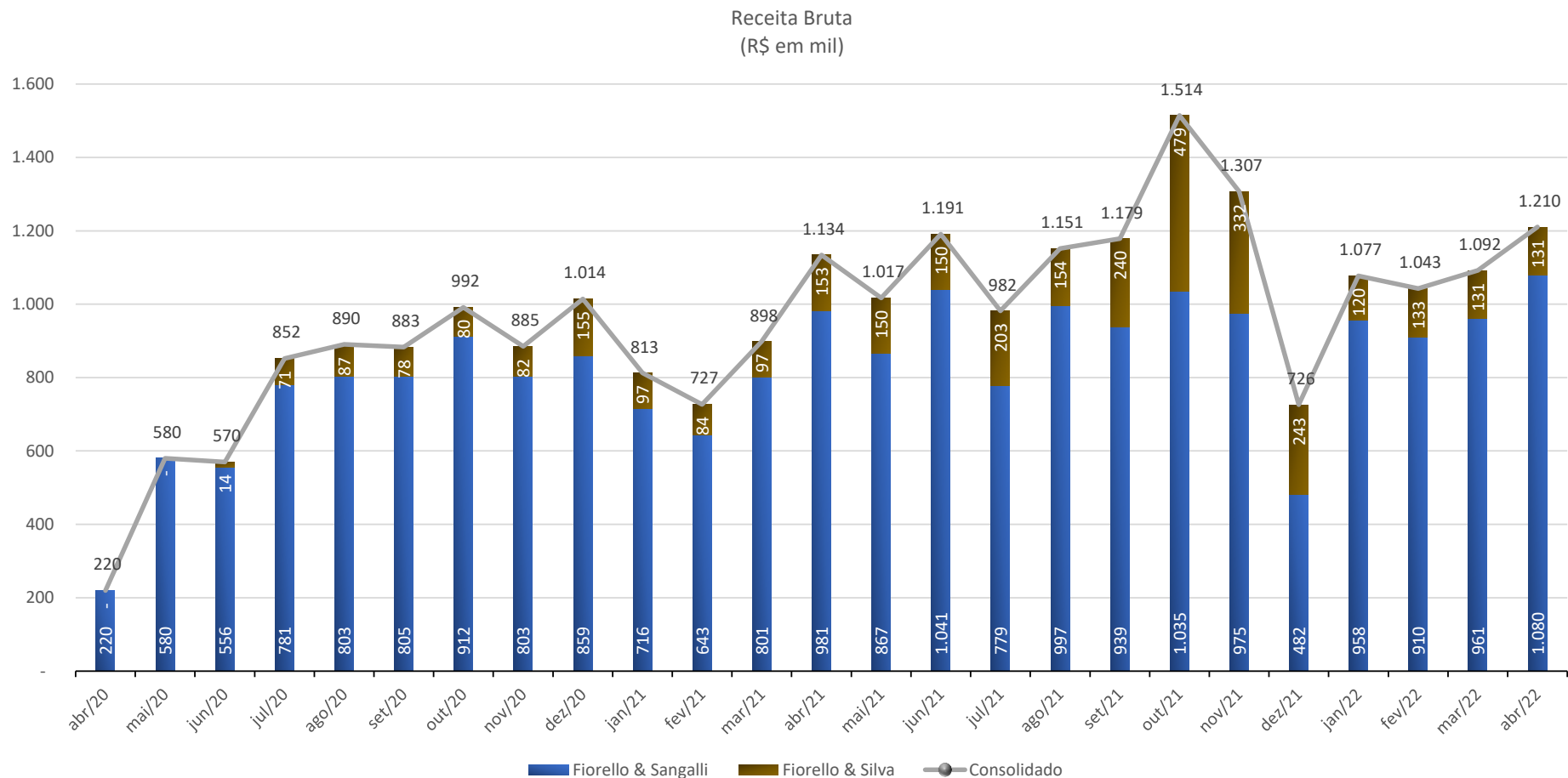

Nota de esclarecimento e análise

- Os relatórios contábeis da empresa demonstram o faturamento bruto consolidado do grupo no valor de R\$ 1,2 milhão;
- Destaca-se que o faturamento da empresa Fiorello & Silva é exclusivamente à empresa Fiorello & Sangalli.



1.3 Evolução do Quadro de Colaboradores

Evolução Colaboradores CLT Grupo Fiorello

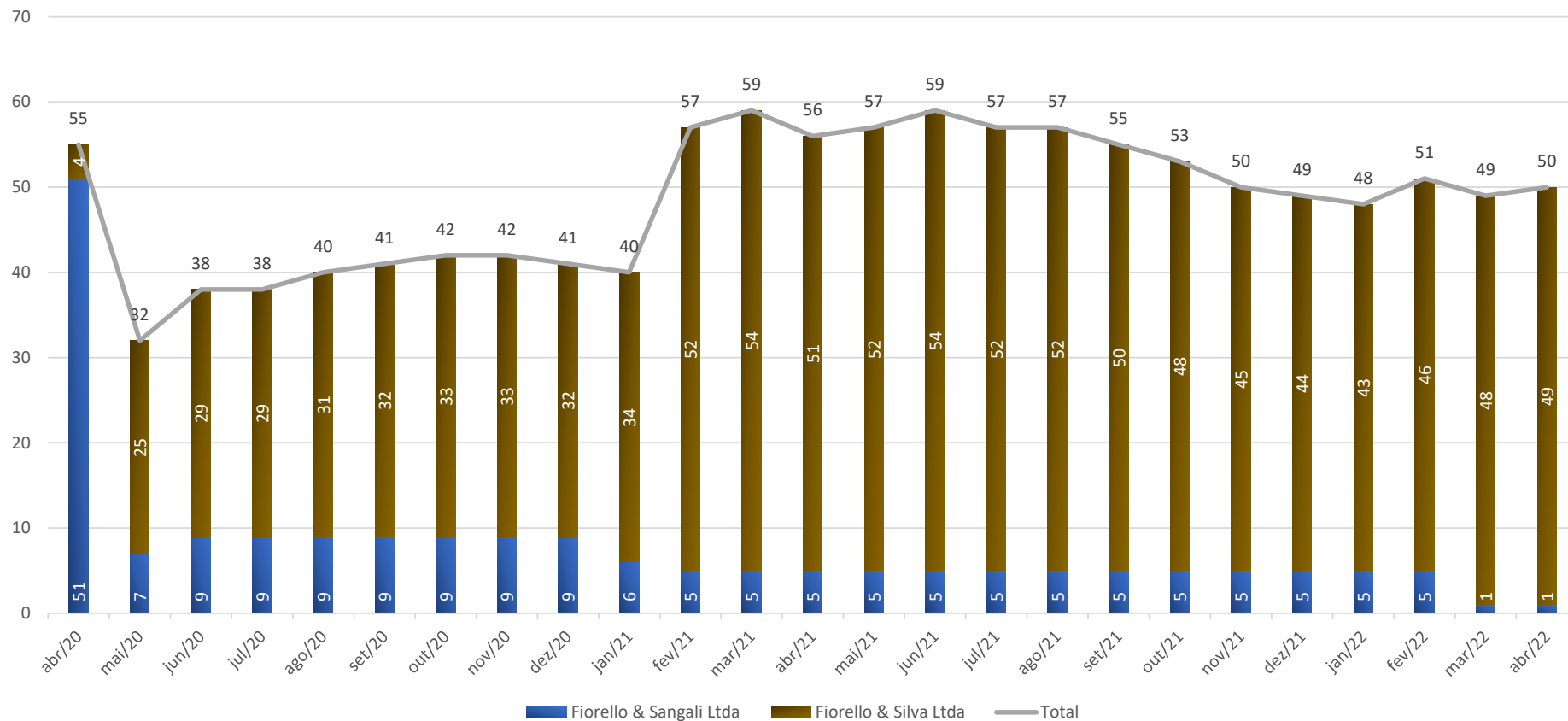

No mês de abril de 2022 o grupo empregou 50 colaboradores.

A empresa Sangali apresenta 1 colaborador, e a Silva, realizou admissão de 1 colaborador e apresenta 49 funcionários.



1.4 Passivo Sujeito a Recuperação Judicial

Em 21/03/2019 as Recuperandas juntaram aos autos (mov. 1.50) a Lista de Credores (“1ª Lista de Credores”). A dívida expressa na 1ª Lista de Credores Totalizava R\$ 10.763.126,66, com 57 credores relacionados.

Em 16/09/2019 houve retificação da lista, juntando aos autos (Mov. 187.2) a Lista de Credores (“2ª Lista de Credores). A dívida expressa na 2ª Lista de Credores totaliza R\$ 5.609.135,88 com 56 credores relacionados.

Classes	Credores	Valor em R\$
Classe I - Trabalhista	7	16.527,99
Classe II - Garantia Real	0	0,00
Classe III - Quirografário	36	5.485.427,26
Classe IV - ME e EPP	13	107.180,63
Total Geral	56	5.609.135,88

Nota de esclarecimento e análise

O quadro de credores não sofreu qualquer alteração desde a publicação da lista do Administrador Judicial, conforme preconiza o art. 7º da Lei 11.101/05.



2 DEMONSTRAÇÕES FINANCEIRAS

- Fiorello & Sangali
 - Demonstrativo de Resultados
 - Balanço Patrimonial

- Fiorello & Silva
 - Demonstrativo de Resultados
 - Balanço Patrimonial



2.1 Demonstrações Financeiras – Fiorello & Sangali

2.1.1 Demonstrativo de Resultado

Fiorello & Sangali Ltda

Em R\$ em milhares

DEMONSTRAÇÃO DE RESULTADO DO EXERCÍCIO	abr/21	mai/21	jun/21	jul/21	ago/21	set/21	out/21	nov/21	dez/21	jan/22	fev/22	mar/22	abr/22	Variação Mês Anterior	
														abr/22-mar/22	Var.%
(+) Receita Operacional Bruta	981,2	866,8	1.040,8	778,9	996,9	938,8	1.035,0	975,0	482,4	957,7	910,0	960,7	1.079,5	118,8	12,4%
(-) Deduções	(236,5)	(205,0)	(243,0)	(160,5)	(195,1)	(205,0)	(250,2)	(227,6)	(122,1)	(209,8)	(259,2)	(242,2)	(324,0)	(81,8)	33,8%
(=) Receita Operacional Líquida (ROL)	744,7	661,7	797,8	618,4	801,9	733,8	784,8	747,3	360,4	747,9	650,8	718,5	755,5	37,0	5,1%
(-) Custos	(574,3)	(462,6)	(600,9)	(551,0)	(600,1)	(517,0)	(678,0)	(533,8)	(300,8)	(574,9)	(619,3)	(503,9)	(517,1)	(13,2)	2,6%
% Custos sobre ROL	-77,1%	-69,9%	-75,3%	-89,1%	-74,8%	-70,5%	-86,4%	-71,4%	-83,5%	-76,9%	-95,2%	-70,1%	-68,4%		
(=) Resultado Bruto	170,4	199,1	196,8	67,4	201,8	216,7	106,8	213,5	59,5	173,0	31,5	214,7	238,4	23,8	11,1%
% Resultado Bruto sobre ROL	22,9%	30,1%	24,7%	10,9%	25,2%	29,5%	13,6%	28,6%	16,5%	23,1%	4,8%	29,9%	31,6%		
(-) Despesas Operacionais	(170,9)	(149,4)	(153,6)	(152,1)	(210,5)	(164,8)	(173,0)	(159,7)	(144,6)	(152,9)	(66,0)	(170,3)	(194,7)	(24,4)	14,3%
Despesas com Pessoal	(3,6)	(4,3)	(3,7)	(3,7)	(3,7)	(1,0)	(3,7)	(5,8)	(4,4)	(4,5)	(4,4)	(4,5)	(4,5)	(0,0)	0,1%
Impostos, taxas e contribuições	(3,8)	(1,3)	(1,8)	(1,4)	(6,4)	(1,2)	(1,6)	(1,5)	(1,2)	(5,2)	(2,7)	(5,4)	(5,4)	(0,0)	0,1%
Despesas gerais	(163,1)	(143,9)	(148,0)	(147,0)	(200,4)	(162,3)	(167,7)	(152,2)	(138,8)	(143,2)	(56,9)	(160,4)	(180,8)	(20,4)	12,7%
Outras despesas operacionais	(0,3)	0,0	(0,2)	0,0	0,0	(0,2)	0,0	(0,3)	0,0	(2,0)	0,0	0,0	(4,0)	(4,0)	0,0%
(+) Outras Receitas Operacionais	0,0	0,0	0,0	0,3	0,0	0,0	0,0	0,0	0,0	0,0	0,0	0,0	0,0	0,0	0,0%
(=) Result. antes Receitas Desp. Financeiras	(0,5)	49,7	43,2	(84,4)	(8,8)	52,0	(66,3)	53,8	(85,0)	20,1	(34,5)	44,3	43,7	(0,6)	-1,4%
% Result. antes Receitas Desp. Financeiras sobre ROL	-0,1%	7,5%	5,4%	-13,6%	-1,1%	7,1%	-8,4%	7,2%	-23,6%	2,7%	-5,3%	6,2%	5,8%	(0,0)	-6,2%
(+/-) Resultado Financeiro	(29,6)	(15,4)	(32,9)	(15,7)	(23,1)	(30,7)	(13,7)	(17,1)	(12,8)	(14,3)	(26,2)	(29,4)	(38,4)	(9,0)	30,5%
Receitas Financeiras	0,5	1,3	0,6	3,8	0,5	0,4	2,5	0,1	6,6	2,0	0,9	1,0	0,8	(0,2)	-19,5%
Despesas Financeiras	(30,1)	(16,7)	(33,6)	(19,5)	(23,7)	(31,0)	(16,2)	(17,2)	(19,4)	(16,3)	(27,1)	(30,5)	(39,2)	(8,8)	28,8%
(+) Outras Receitas não Operacionais	0,0	0,0	0,0	0,0	0,0	0,0	0,0	0,0	69,2	0,0	53,2	0,0	0,0	0,0	0,0%
(+) IRPJ e CSLL	0,0	0,0	0,0	0,0	0,0	0,0	0,0	0,0	0,0	(1,2)	0,0	(1,3)	(1,0)	0,3	-22,5%
(=) Resultado Líquido do Exercício	(30,1)	34,3	10,3	(100,1)	(31,9)	21,3	(80,0)	36,6	(28,7)	4,6	(7,4)	13,7	4,3	(9,3)	-68,2%
% Resultado Líquido do Exercício sobre ROL	-4,0%	5,2%	1,3%	-16,2%	-4,0%	2,9%	-10,2%	4,9%	-8,0%	0,6%	-1,1%	1,9%	0,6%		

Nota de esclarecimento e análise

- No mês em análise a Receita Operacional Líquida atingiu o valor de R\$ 755,5 mil;
- O Custo representou -68,4% do ROL do período em análise;
- O Resultado apresentou Lucro Bruto representando 31,6% da ROL;
- As Despesas Operacionais aumentaram 14,3% quando comparadas ao mês anterior;
- Diante de toda apuração supra, após aplicar as variações do resultado financeiro e receitas não operacionais, chega-se ao Resultado Líquido do Exercício, positivo em R\$ 4,3 mil.



2.1.2 Balanço Patrimonial (Ativo)

Fiorello & Sangali Ltda
 Em R\$ em milhares

ATIVO	abr/21	mai/21	jun/21	jul/21	ago/21	set/21	out/21	nov/21	dez/21	jan/22	fev/22	mar/22	abr/22	Variação Mês Anterior	
														abr/22-mar/22	Var. %
ATIVO CIRCULANTE	10.954,9	10.702,3	10.856,2	10.520,1	10.403,0	10.633,4	10.411,3	10.354,3	10.008,5	10.333,8	10.346,8	10.699,9	11.157,0	457,1	4,3%
% sobre ATIVO TOTAL	83,8%	83,7%	84,1%	83,7%	83,8%	84,3%	84,2%	84,1%	83,8%	84,3%	84,4%	86,3%	86,8%		
DISPONÍVEL	461,5	302,4	386,8	170,8	219,8	392,4	284,0	230,8	495,5	252,5	293,6	431,2	331,4	(99,7)	-23,1%
CLIENTES	2.373,5	2.235,5	2.240,9	2.196,5	1.909,4	1.957,4	1.960,4	1.914,4	1.331,8	1.959,5	2.220,1	2.360,3	2.720,2	359,9	15,2%
OUTROS CRÉDITOS	4.122,6	4.167,1	4.150,5	4.241,8	4.301,6	4.336,5	4.327,2	4.293,4	4.042,2	4.089,9	3.998,7	4.170,1	4.238,2	68,1	1,6%
ESTOQUE	3.232,8	3.241,5	3.331,0	3.172,8	3.225,6	3.213,8	3.115,5	3.200,4	3.432,7	3.331,0	3.138,4	3.047,6	3.181,6	134,0	4,4%
DESPESAS PAGAS ANTECIPADAMENTE	764,6	755,8	747,1	738,3	746,6	733,3	724,3	715,2	706,2	701,0	695,9	690,7	685,5	(5,2)	-0,7%
ATIVO NÃO-CIRCULANTE	2.115,8	2.083,5	2.050,3	2.043,6	2.008,6	1.975,6	1.954,5	1.953,1	1.941,1	1.929,1	1.917,1	1.702,9	1.690,2	(12,7)	-0,7%
% sobre ATIVO TOTAL	16,2%	16,3%	15,9%	16,3%	16,2%	15,7%	15,8%	15,9%	16,2%	15,7%	15,6%	13,7%	13,2%		
REALIZÁVEL A LONGO PRAZO	159,8	168,4	176,0	210,1	215,9	223,8	231,0	241,5	241,4	241,3	241,3	39,0	39,0	(0,1)	-0,1%
Tributos a recuperar	1,4	1,3	1,2	1,2	1,1	1,0	1,0	0,9	0,8	0,8	0,7	0,7	0,6	(0,1)	-7,8%
Depósitos judiciais	158,2	166,8	174,5	208,7	214,6	222,5	229,8	240,3	240,3	240,3	240,3	38,1	38,1	0,0	0,0%
Outros créditos	0,2	0,2	0,2	0,2	0,2	0,2	0,2	0,2	0,2	0,2	0,2	0,2	0,2	0,0	0,0%
IMOBILIZADO	1.956,0	1.915,2	1.874,3	1.833,5	1.792,7	1.751,8	1.723,5	1.711,6	1.699,7	1.687,8	1.675,8	1.663,9	1.651,2	(12,7)	-0,8%
TOTAL DO ATIVO	13.070,8	12.785,9	12.906,5	12.563,8	12.411,6	12.609,0	12.365,8	12.307,3	11.949,6	12.262,9	12.263,9	12.402,9	12.847,3	444,4	3,6%

Nota de esclarecimento e análise

- As contas do grupo Ativo Circulante apresentaram aumento de 4,3% quando comparado ao mês anterior.
- O grupo de contas Ativo Não Circulante apresentou variação no período, com redução em -0,7%.
- O Ativo no período da análise apresentou aumento de 3,6% quando comparado ao mês anterior.

2.1.3 Balanço Patrimonial (Passivo)

Fiorello & Sangali Ltda
Em R\$ em milhares

PASSIVO E PATRIMÔNIO LÍQUIDO (PL)	abr/21	mai/21	jun/21	jul/21	ago/21	set/21	out/21	nov/21	dez/21	jan/22	fev/22	mar/22	abr/22	Variação Mês Anterior	
														abr/22-mar/22	Var. %
PASSIVO CIRCULANTE	1.940,0	1.620,8	1.731,1	1.488,5	1.368,2	1.544,4	1.381,2	1.286,1	1.001,9	1.310,6	1.319,0	1.444,3	1.884,4	440,0	30,5%
% sobre TOTAL DO PASSIVO E PATRIMÔNIO LÍQUIDO	14,8%	12,7%	13,4%	11,8%	11,0%	12,2%	11,2%	10,4%	8,4%	10,7%	10,8%	11,6%	14,7%		
EMPRÉSTIMOS E FINANCIAMENTOS	1.339,1	1.122,8	1.259,1	1.043,7	874,7	1.113,8	943,3	789,9	526,3	724,0	966,9	1.070,1	1.442,3	372,1	34,8%
FORNECEDORES	262,4	229,7	228,6	217,2	261,9	205,7	227,3	297,8	244,5	348,2	119,5	130,0	208,4	78,3	60,2%
OBRIGAÇÕES TRIBUTÁRIAS	69,3	74,5	58,8	49,9	41,2	35,4	31,1	29,4	67,8	76,7	72,4	85,4	61,4	(24,0)	-28,1%
OBRIGAÇÕES TRABALHISTA E PREVIDENCIÁRIA	131,5	132,9	129,3	127,9	126,4	122,2	119,8	119,5	113,8	112,2	110,6	109,2	107,7	(1,5)	-1,3%
OUTRAS OBRIGAÇÕES	137,8	61,0	55,4	49,7	64,0	67,2	59,6	49,6	49,6	49,6	49,6	49,6	64,6	15,0	30,3%
PASSIVO NÃO-CIRCULANTE	12.390,3	12.390,3	12.390,3	12.390,3	12.390,3	12.390,3	12.390,3	12.390,3	12.345,4	12.345,4	12.345,4	12.345,4	12.345,4	0,0	0,0%
% sobre TOTAL DO PASSIVO E PATRIMÔNIO LÍQUIDO	94,8%	96,9%	96,0%	98,6%	99,8%	98,3%	100,2%	100,7%	103,3%	100,7%	100,7%	99,5%	96,1%		
EMPRÉSTIMOS E FINANCIAMENTOS	9.302,1	9.302,1	9.302,1	9.302,1	9.302,1	9.302,1	9.302,1	9.302,1	9.302,1	9.302,1	9.302,1	9.302,1	9.302,1	0,0	0,0%
FORNECEDORES	2.390,5	2.390,5	2.390,5	2.390,5	2.390,5	2.390,5	2.390,5	2.390,5	2.390,5	2.390,5	2.390,5	2.390,5	2.390,5	0,0	0,0%
OBRIGAÇÕES TRIBUTÁRIAS	697,7	697,7	697,7	697,7	697,7	697,7	697,7	697,7	652,8	652,8	652,8	652,8	652,8	0,0	0,0%
PATRIMÔNIO LÍQUIDO	(1.259,6)	(1.225,3)	(1.214,9)	(1.315,0)	(1.347,0)	(1.325,7)	(1.405,7)	(1.369,0)	(1.397,7)	(1.393,1)	(1.400,5)	(1.386,9)	(1.382,5)	4,3	-0,3%
% sobre TOTAL DO PASSIVO E PATRIMÔNIO LÍQUIDO	-9,6%	-9,6%	-9,4%	-10,5%	-10,9%	-10,5%	-11,4%	-11,1%	-11,7%	-11,4%	-11,4%	-11,2%	-10,8%		
CAPITAL SOCIAL	1.000,0	1.000,0	1.000,0	1.000,0	1.000,0	1.000,0	1.000,0	1.000,0	1.000,0	1.000,0	1.000,0	1.000,0	1.000,0	0,0	0,0%
LUCROS OU PREJUÍZOS ACUMULADOS	(2.164,0)	(2.164,0)	(2.164,0)	(2.164,0)	(2.164,0)	(2.164,0)	(2.164,0)	(2.164,0)	(2.164,0)	(2.397,7)	(2.397,7)	(2.397,7)	(2.397,7)	0,0	0,0%
RESULTADO DO EXERCÍCIO	(95,6)	(61,3)	(50,9)	(151,1)	(183,0)	(161,7)	(241,7)	(205,1)	(233,7)	4,6	(2,8)	10,8	15,2	4,3	40,0%
TOTAL DO PASSIVO E PATRIMÔNIO LÍQUIDO	13.070,8	12.785,9	12.906,5	12.563,8	12.411,6	12.609,0	12.365,8	12.307,3	11.949,6	12.262,9	12.263,9	12.402,9	12.847,3	444,4	3,6%

Nota de esclarecimento e análise

- No mês em análise o Passivo Circulante aumento em 30,5%;
- O Passivo Não Circulante não apresentou variação relevante;
- A variação no Patrimônio Líquido ocorre pelo resultado líquido do exercício apresentado no DRE.



2.2 Demonstrações Financeiras – Fiorello & Silva

2.2.1 Demonstrativo de Resultado

Fiorello & Silva Ltda

Em R\$ em milhares

DEMONSTRAÇÃO DE RESULTADO DO EXERCÍCIO	abr/21	mai/21	jun/21	jul/21	ago/21	set/21	out/21	nov/21	dez/21	jan/22	fev/22	mar/22	abr/22	Variação Mês Anterior	
														abr/22-mar/22	Var.%
(+) Receita Operacional Bruta	153,2	150,0	150,2	202,8	154,5	239,8	479,5	332,0	243,5	119,6	133,0	131,2	130,7	(0,5)	-0,4%
(-) Deduções	(11,3)	(11,9)	(12,7)	(45,9)	(13,9)	(22,0)	(44,9)	(265,2)	(56,0)	(12,2)	(13,6)	(13,6)	(13,6)	(0,0)	0,3%
(=) Receita Operacional Líquida (ROL)	141,8	138,1	137,5	156,8	140,6	217,9	434,5	66,8	187,4	107,3	119,3	117,6	117,1	(0,5)	-0,5%
(-) (-) Custos	0,0	0,0	(2,4)	(41,9)	0,0	(45,6)	(206,0)	0,0	0,0	0,0	(8,8)	0,0	0,0	0,0	0,0%
% Custos sobre ROL	0,0%	0,0%	-1,7%	-26,7%	0,0%	-20,9%	-47,4%	0,0%	0,0%	0,0%	-7,4%	0,0%	0,0%		
(=) Resultado Bruto	141,8	138,1	135,1	115,0	140,6	172,3	228,5	66,8	187,4	107,3	110,6	117,6	117,1	(0,5)	-0,5%
% Resultado Bruto sobre ROL	100,0%	100,0%	98,3%	73,3%	100,0%	79,1%	52,6%	100,0%	100,0%	100,0%	92,6%	100,0%	100,0%		
(-) Despesas Administrativo	(137,3)	(136,0)	(145,2)	(140,6)	(139,3)	(141,1)	(132,4)	(148,3)	(101,0)	(114,3)	(134,7)	(134,3)	(133,6)	0,7	-0,5%
Despesas com pessoal	(130,0)	(129,2)	(138,6)	(135,3)	(132,6)	(135,6)	(126,0)	(132,1)	(94,7)	(108,2)	(120,1)	(126,6)	(127,7)	(1,1)	0,9%
Impostos, taxas e contribuições	0	0	0	0,0	(0,1)	0,0	(0,1)	0,0	0,0	0,0	(9,0)	(0,2)	(0,2)	(0,1)	42,7%
Despesas gerais	(7,2)	(6,8)	(6,6)	(5,2)	(6,5)	(5,5)	(6,3)	(16,2)	(6,4)	(6,1)	(5,6)	(7,5)	(5,7)	1,8	-24,3%
(=) Result. antes Receitas Desp. Financ.	4,6	2,1	(10,0)	(25,6)	1,3	31,2	96,2	(81,5)	86,4	(6,9)	(24,1)	(16,7)	(16,6)	0,1	-0,8%
% Result. antes Receitas Desp. Financ. sobre ROL	3,2%	1,5%	-7,3%	-16,3%	0,9%	14,3%	22,1%	-122,0%	46,1%	-6,4%	-20,2%	-14,2%	-14,2%		
(+/-) Resultado Financeiro	(0,3)	(0,3)	(0,3)	(0,6)	(0,4)	(0,3)	(3,0)	(10,9)	(0,8)	(2,5)	(1,3)	(0,4)	(0,3)	0,1	-20,1%
Receitas Financeiras	0,0	0,0	0,1	0,1	0,0	0,0	0,0	0,0	0,0	0,0	0,1	0,0	0,0	(0,0)	-66,7%
Despesas Financeiras	(0,3)	(0,3)	(0,4)	(0,7)	(0,4)	(0,3)	(3,1)	(10,9)	(0,8)	(2,5)	(1,4)	(0,4)	(0,3)	0,1	-20,2%
(+) Receitas não operacionais	0,0	0,0	0,0	0,0	0,0	0,0	0,0	0,0	0,0	0,0	0,0	0,0	0,0	0,0	0,0%
(=) Resultado Líquido do Exercício	4,3	1,8	(10,3)	(26,2)	1,0	30,9	93,1	(92,4)	85,6	(9,4)	(25,4)	(17,1)	(16,9)	0,2	-1,3%
% Resultado Líquido do Exercício sobre ROL	3,0%	1,3%	-7,5%	-16,7%	0,7%	14,2%	21,4%	-138,3%	45,7%	-8,8%	-21,3%	-14,6%	-14,4%		

Nota de esclarecimento e análise

- No mês em referência, a Receita Operacional Líquida atingiu o valor de R\$ 117,1 mil.
- As Despesas Operacionais apresentaram redução de 0,5% quando comparado ao mês anterior;
- O Resultado Líquido do Exercício em abril de 2022 finda em -R\$ 16,9 mil.

2.2.2 Balanço Patrimonial (Ativo)

Fiorello & Silva Ltda
Em R: Em R\$ em milhares

ATIVO	abr/21	mai/21	jun/21	jul/21	ago/21	set/21	out/21	nov/21	dez/21	jan/22	fev/22	mar/22	abr/22	Variação Mês Anterior	
														abr/22-mar/22	Var. %
ATIVO CIRCULANTE	132,9	133,0	131,6	258,4	182,7	353,8	668,3	502,6	484,7	303,6	177,6	150,3	140,8	(9,5)	-6,3%
% sobre ATIVO TOTAL	29,1%	29,4%	29,5%	45,5%	37,6%	54,2%	69,5%	63,6%	63,1%	52,2%	39,5%	36,0%	34,9%		
DISPONÍVEL	3,4	3,5	3,0	2,8	29,3	17,0	6,1	21,5	17,1	20,3	12,6	6,2	4,0	(2,2)	-35,7%
OUTROS CRÉDITOS	120,3	120,3	120,4	120,4	120,3	120,3	121,0	160,0	126,7	120,3	121,8	121,8	122,0	0,2	0,2%
CLIENTES	0,0	0,0	1,4	135,2	33,1	216,5	541,2	321,0	341,0	163,0	43,3	22,3	14,9	(7,4)	-33,3%
ESTOQUE	9,2	9,2	6,9	0,0	0,0	0,0	0,0	0,0	0,0	0,0	0,0	0,0	0,0	0,0	0,0%
ATIVO NÃO-CIRCULANTE	324,7	319,5	314,2	309,0	303,8	298,6	293,4	288,2	283,0	277,8	272,5	267,3	262,1	(5,2)	-1,9%
% sobre ATIVO TOTAL	70,9%	70,6%	70,5%	54,5%	62,4%	45,8%	30,5%	36,4%	36,9%	47,8%	60,5%	64,0%	65,1%		
ATIVO REALIZÁVEL A LONGO PRAZO	2,5	2,5	2,5	2,5	2,5	2,5	2,5	2,5	2,5	2,5	2,5	2,5	2,5	0,0	0,0%
IMOBILIZADO	322,2	317,0	311,8	306,6	301,4	296,1	290,9	285,7	280,5	275,3	270,1	264,9	259,7	(5,2)	-2,0%
TOTAL DO ATIVO	457,6	452,5	445,9	567,4	486,5	652,4	961,7	790,8	767,7	581,3	450,1	417,6	402,9	(14,7)	-3,5%

Nota de esclarecimento e análise

- O grupo de contas do Ativo Circulante comparado ao mês anterior apresentou redução de -6,3%;
- O Ativo Não Circulante apresentou redução de -1,9% comparado com o mês anterior;
- O Ativo no mês corrente reduziu em R\$ 14,7 mil.

2.2.3 Balanço Patrimonial (Passivo)

Fiorello & Silva Ltda
Em R\$ em milhares

PASSIVO E PATRIMÔNIO LÍQUIDO	abr/21	mai/21	jun/21	jul/21	ago/21	set/21	out/21	nov/21	dez/21	jan/22	fev/22	mar/22	abr/22	Variação Mês Anterior	
														abr/22-mar/22	Var. %
PASSIVO CIRCULANTE	1.078,3	1.071,4	1.075,1	1.223,0	1.141,4	1.276,6	1.493,0	1.414,6	1.306,1	1.129,2	1.023,6	1.008,4	1.010,8	2,4	0,2%
% sobre TOTAL DO PASSIVO E PATRIMÔNIO LÍQUIDO	235,6%	236,8%	241,1%	215,5%	234,4%	195,5%	155,1%	178,7%	169,9%	194,2%	227,3%	241,2%	250,5%		
EMPRESTIMOS E FINANCIAMENTOS	0,0	0,0	0,0	0,0	0,0	0,0	90,1	256,8	233,8	154,7	19,2	3,9	0,0	(3,9)	-100,0%
FORNECEDORES	8,6	4,7	2,5	36,3	0,8	46,1	253,1	0,9	0,2	0,2	9,1	1,3	1,2	(0,1)	-10,3%
OBRIGAÇÕES TRIBUTÁRIAS	26,2	38,3	51,2	46,8	45,3	42,9	64,9	72,4	86,9	76,9	87,7	87,2	86,5	(0,7)	-0,8%
OBRIGAÇÕES TRABALHISTA E PREVIDENCIÁRIA	213,4	230,7	251,7	265,9	276,8	286,8	292,7	324,3	172,5	188,4	215,9	239,9	251,3	11,5	4,8%
OUTRAS OBRIGAÇÕES	830,2	797,8	769,7	874,1	818,5	900,8	792,1	760,1	812,8	709,0	691,6	676,2	671,9	(4,3)	-0,6%
PASSIVO NÃO-CIRCULANTE	237,2	237,2	237,2	237,2	237,2	237,2	237,2	237,2	237,2	237,2	237,2	237,2	237,2	0,0	0,0%
% sobre TOTAL DO PASSIVO E PATRIMÔNIO LÍQUIDO	51,8%	52,4%	53,2%	41,8%	48,7%	36,3%	24,6%	30,0%	30,8%	40,8%	52,7%	56,7%	58,8%		
EMPRESTIMOS E FINANCIAMENTOS	106,5	106,5	106,5	106,5	106,5	106,5	106,5	106,5	106,5	106,5	106,5	106,5	106,5	0,0	0,0%
FORNECEDORES	130,7	130,7	130,7	130,7	130,7	130,7	130,7	130,7	130,7	130,7	130,7	130,7	130,7	0,0	0,0%
PATRIMÔNIO LÍQUIDO	(857,9)	(856,1)	(866,4)	(892,6)	(891,7)	(860,8)	(767,6)	(860,0)	(774,4)	(785,0)	(810,4)	(827,5)	(844,4)	(16,9)	2,0%
% sobre TOTAL DO PASSIVO E PATRIMÔNIO LÍQUIDO	-187,5%	-189,2%	-194,3%	-157,3%	-183,1%	-131,8%	-79,8%	-108,6%	-100,7%	-135,0%	-180,0%	-198,0%	-209,3%		
CAPITAL SOCIAL	50,0	50,0	50,0	50,0	50,0	50,0	50,0	50,0	50,0	50,0	50,0	50,0	50,0	0,0	0,0%
LUCROS OU PREJUÍZOS ACUMULADOS	(854,8)	(854,8)	(854,8)	(854,8)	(854,8)	(854,8)	(854,8)	(854,8)	(854,8)	(825,6)	(825,6)	(825,6)	(825,6)	0,0	0,0%
RESULTADO DO EXERCÍCIO	(53,1)	(51,3)	(61,6)	(87,8)	(86,9)	(56,0)	37,1	(55,2)	30,4	(9,4)	(34,8)	(52,0)	(68,8)	(16,9)	32,5%
TOTAL DO PASSIVO E PATRIMÔNIO LÍQUIDO	457,6	452,5	445,9	567,6	486,9	653,0	962,5	791,7	768,9	581,3	450,3	418,0	403,5	(14,5)	-3,5%

Nota de esclarecimento e análise

- O grupo de contas do Passivo Circulante apresentou variação positiva em R\$ 2,4 mil;
- O Passivo Não Circulante não apresentou variação;
- A conta Patrimônio Líquido, apresenta a variação gerada pelo resultado líquido do exercício apresentada no DRE.





CREDIBILITÀ
— ADMINISTRAÇÕES JUDICIAIS —

Escritório Curitiba | PR

Avenida Iguazu, 2820 | Sala 1001
80.240-031
(41) 3156.3123

Escritório São Paulo | SP

Av. Engenheiro Luiz Carlos Berini, 105 Sala 506
04.571-010
(11) 3171.3669

Escritório Blumenau | SC

Rua. Dr. Amadeu da Luz, 100 | Sala 101
89.010-160
(47) 3042-1259

credibilita.adv.br

contato@credibilita.adv.br

