



**AO DOUTO JUÍZO DE DIREITO DA 2ª VARA CÍVEL DA COMARCA DE GUARAPUAVA
- ESTADO DO PARANÁ**

Processo nº 0007734-24.2019.8.16.0031

CREDIBILITÀ ADMINISTRAÇÃO JUDICIAL E SERVIÇOS LTDA.
 (“**Credibilità Administrações Judiciais**” ou “**Administradora Judicial**”), nomeada administradora judicial nesta recuperação judicial, em que é requerente a empresa **BIO MATE AGROINDUSTRIAL EIRELI – ME; RAIMUND KELLER CULTIVO DE CEREAIS – EPP; RAIMUND KELLER; ANA KARINA ESSERT KELLER CULTIVO DE CEREAIS EPP; ANA KARINA ESSERT KELLER**, todos participantes do **GRUPO KELLER BIOMATE** (“**Grupo Keller**” ou “**Recuperandas**”), em cumprimento ao Art.22, inciso II, alínea “c” da Lei 11.101/05, vem, respeitosamente, à presença de Vossa Excelência, apresentar o relatório das visitas às unidades das Recuperandas, denominadas “**GRUPO KELLER BIO-MATE**”.

Nestes termos, pede deferimento.

Guarapuava, 26 de janeiro de 2021.

Ricardo Andraus
OAB/PR 31.177

Alexandre Correa Nasser de Melo
OAB/PR 38.515

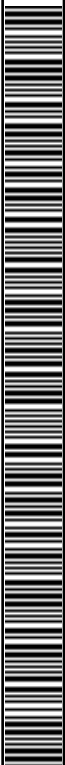

RELATÓRIO DE VISITA

Dezembro 2020



CREDIBILITÄ
— ADMINISTRAÇÕES JUDICIAIS —

Recuperação Judicial

GRUPO KELLER BIO-MATE



Documento assinado digitalmente, conforme MP nº 2.200-2/2001, Lei nº 11.419/2006, resolução do Projudi, do TJPR/OE
Validação deste em <https://projudi.tjpr.jus.br/projudi/> - Identificador: PJ579 CATSN 2FHAG T6UBY

SUMÁRIO



- **Considerações Iniciais**
- **Parte I – Unidade Paraná**
 - Grupo Keller Bio-Mate – Guarapuava – PR.



CONSIDERAÇÕES INICIAIS



Excelentíssima Senhora Doutora Juíza de Direito da Vara Cível de Guarapuava – PR.

Processo nº 0007734-24.2019.8.16.0031

A Crediblità – Administrações Judiciais, nomeada Administradora Judicial, em cumprimento ao Art.22, inciso II, alínea “c” da Lei 11.101/05, vem, respeitosamente, à presença de Vossa Excelência, apresentar o relatório das visitas às unidades das Recuperandas, denominadas “GRUPO KELLER BIO-MATE”.

Este relatório, denominado “**Relatório de Visita**”, está fundamentado nas informações quantitativa e qualitativa obtida por meio de entrevista feita pessoalmente com o sócio administrador das empresas recuperandas, Sr. Raimund Keller.

A Administradora Judicial fotografou a unidade na data da visita, cujas fotos seguem anexas. Neste relatório, consta a visita realizada na unidade localizada no estado do Paraná, na cidade de Guarapuava.

Foi constatado na visita que a fábrica está em funcionamento, porém de acordo com informações prestadas pelo Sr. Raimund, nesta data o quadro de funcionários estava em treinamento do Cipa.

Com relação à pandemia Covid19, houve aumento da produção a qual é praticamente toda para exportação; principalmente para Alemanha.

Devido ao tempo chuvoso na data da visita, não foi possível verificar o plantio de erva mate na propriedade.



GRUPO KELLER BIO-MATE



GRUPO KELLER BIO-MATE GUARAPUAVA- PR



Fábrica/Externa



Administrativo/Entrada



Sala administrativa/Interna



Sala administrativa/Interna



Sala/Reuniões

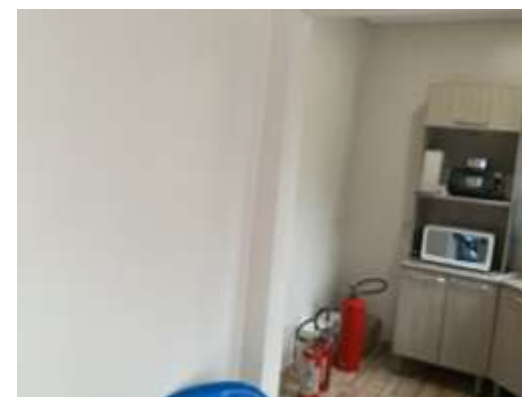

Cozinha



GRUPO KELLER BIO-MATE GUARAPUAVA- PR



Fábrica/Interna



Fábrica/Interna



Fábrica/Interna



Fábrica/Interna



Fábrica/Interna



Balança



GRUPO KELLER BIO-MATE GUARAPUAVA- PR



Expedição/Produção



Galpão/Oficina/Depósito



Almoxarifado



Oficina



Depósito



Área Externa



GRUPO KELLER BIO-MATE GUARAPUAVA- PR



Casa/Propriedade



Galpões/Desativados



Galpão/Desativado





Escritório Curitiba | PR

Avenida do Batel, 1750 | Sala 201
80.420-009
(41) 3156.3123

Escritório São Paulo | SP

Av. Engenheiro Luiz Carlos Berini, 105 | Sala 506
04.571-010
(11) 3171.3669

Escritório Blumenau | SC

Rua. Dr. Amadeu da Luz, 100 | Sala 101
89.010-160
(47) 3042-1259

credibilita.adv.br
contato@credibilita.adv.br

