

RMA Relatório Mensal de Atividades

Maio
2020



CREDIBILITÄ
— ADMINISTRAÇÕES JUDICIAIS —

Recuperação Judicial

GRUPO SCHMIDT



Documento assinado digitalmente, conforme MP nº 2.200-2/2001, Lei nº 11.419/2006, resolução do Projudi, do TJPR/OE
Validação deste em <https://projudi.tjpr.jus.br/projudi/> - Identificador: PJTCH UXW3P U8K52 66FED

CONSIDERAÇÕES INICIAIS



Excelentíssima Senhora Juíza de Direito da 1ª Vara de Falências e Recuperação Judicial do Foro Central da Comarca da Região Metropolitana de Curitiba, Estado do Paraná.

Processo nº 0006015-27.2016.8.16.0026

A Credibilità – Administrações Judiciais, nomeada Administradora Judicial, vem, respeitosamente, à presença de Vossa Excelência, apresentar o relatório mensal das atividades das “Recuperandas”:

- ADMINISTRADORA SCHMIDT S.A.;
- PONDEROSA ADMINISTRAÇÃO INDÚSTRIA E COMÉRCIO S.A.;
- PORCELANA SCHMIDT S.A.;
- SCHMIDT INDÚSTRIA, COMÉRCIO, IMPORTAÇÃO E EXPORTAÇÃO LTDA.;
- CERAMINA INDÚSTRIA, CERÂMICA E MINERAÇÃO LTDA.;
- REFLORITA REFLORESTAMENTO ITAQUI LTDA.;
- CL INDÚSTRIA E COMÉRCIO S.A.;
- POMERANIA INDÚSTRIA E COMÉRCIO DE PORCELANAS S.A.;
- MAUÁ ADMINISTRADORA DE BENS S.A.;
- TBW ADMINISTRADORA DE BENS S.A.

Este relatório, denominado “**Relatório Mensal de Atividades - RMA**”, foi elaborado com as informações quantitativas e qualitativas fornecidas pelas Recuperandas até o dia 19 de junho de 2020, contemplando as análises do **mês de maio de 2020**.

Tem como objetivo:

- Fornecer informações sobre as atividades econômicas das Recuperandas;
- Apresentar informações financeiras e econômicas.

Com relação às informações contidas neste documento, a Administradora Judicial fica à disposição para prestar esclarecimentos ou informações adicionais.

Atenciosamente,

Credibilità Administrações Judiciais



GLOSSÁRIO



AC - Ativo Circulante

ACF - Ativo Circulante Financeiro

ACO - Ativo Circulante Operacional

AJ - Administrador Judicial

ANC - Ativo Não Circulante

BP - Balanço Patrimonial

CPV – Custo do Produto Vendido

DRE - Demonstrativo de Resultado do Exercício

EBITDA - *Earnings Before Interest, Taxes, Depreciation and Amortization* Ou Lucro Antes dos Juros, Impostos, Depreciação e Amortização.

IFs - Instituições Financeiras

LL - Lucro Líquido

LO - Lucro Operacional

PC - Passivo Circulante

PCF - Passivo Circulante Financeiro

PCO - Passivo Circulante Operacional

PL - Patrimônio Líquido

PNC - Passivo Não Circulante

RJ - Recuperação Judicial

RL - Receita Líquida

ROL - Receita Operacional Líquida ou Receita Líquidas de Vendas



INFORMAÇÕES GERAIS DAS RECUPERANDAS

- Receita Operacional Bruta
- Evolução do Quadro Colaboradores
- Recuperação Judicial

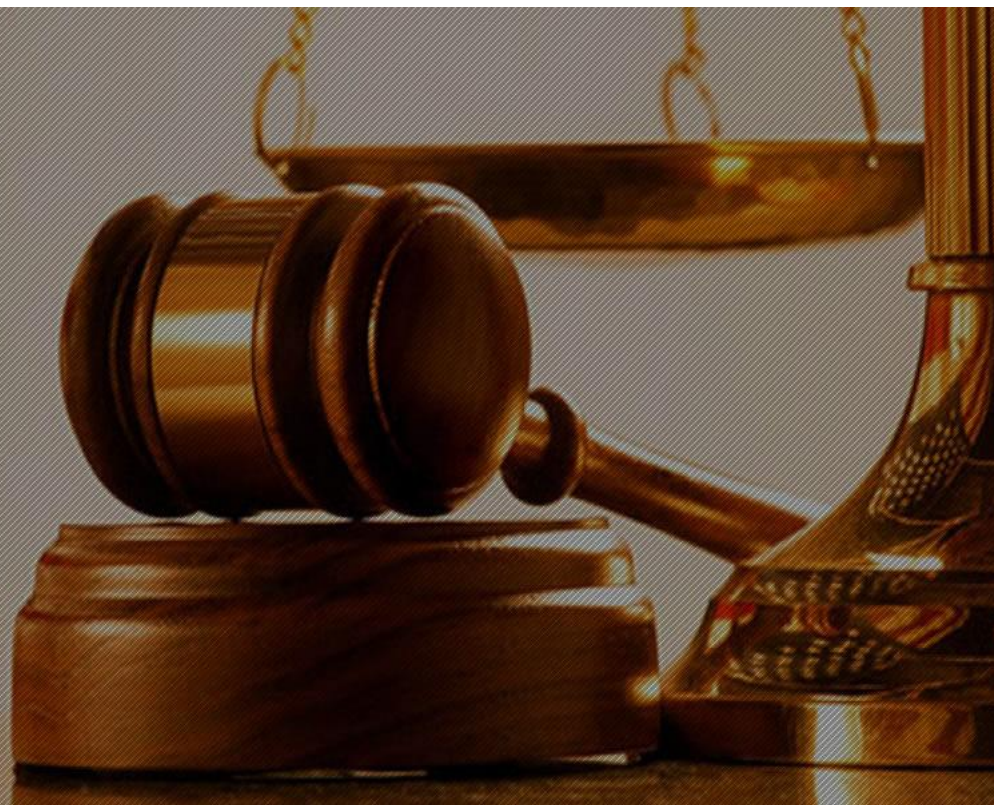

Documento assinado digitalmente, conforme MP nº 2.200-2/2001, Lei nº 11.419/2006, resolução do Projudi, do TJPR/OE
Validação deste em <https://projudi.tjpr.jus.br/projudi/> - Identificador: PJTCH UXW3P U8K52 66FED

RECEITA OPERACIONAL BRUTA



Receita Bruta Operacional Schmidt Indústria | Mensal
(R\$ mil)

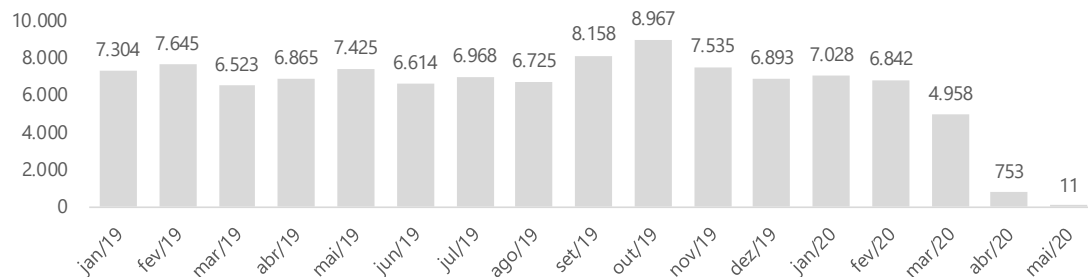

Receita Bruta Operacional Schmidt Indústria | Média
(R\$ mil)

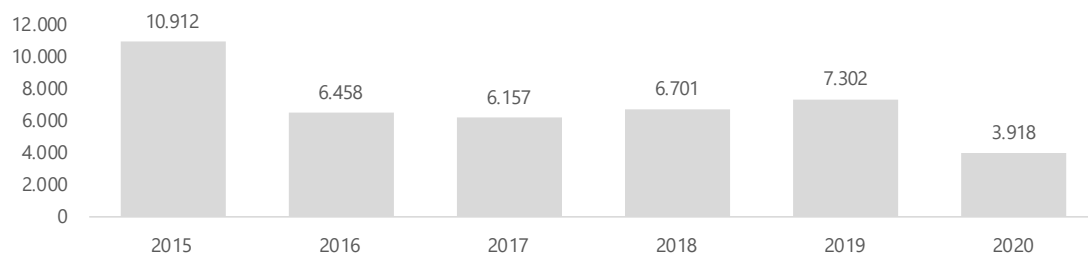

Receita Bruta Operacional Schmidt Indústria | Acumulada
(R\$ mil)

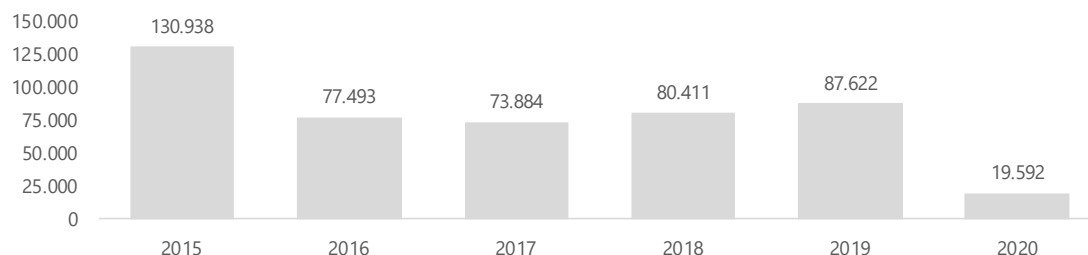

Das 10 empresas do Grupo Schmidt apenas a Schmidt Indústria, Comércio, Importação e Exportação Ltda possui faturamento.

Em dez/19 as recuperandas promoveram ajustes contábeis, que foram indicados em coluna própria.

A empresa Ceramina Indústria, Cerâmica e Mineração Ltda é a empresa que faz a extração, lavagem e separação do minério para usa-lo como matéria prima na produção das porcelanas pela Schmidt Indústria. Os resíduos são vendidos para terceiros constando como outras receitas.

Nos gráficos ao lado consta o faturamento operacional bruto anual de 2015 a 2020, sendo que 2020 está composto apenas pelos meses até este RMA.

É possível visualizar o faturamento mensal do ano de 2020, que em maio apresentou o valor de R\$ 11 mil e uma média mensal de R\$ 3,9 milhões. A média mensal de 2019 está em R\$ 7,3 milhões.

Diante dos dados analisados está evidenciado o impacto da pandemia de COVID-19 nas atividades das empresas.



EVOLUÇÃO DO QUADRO DE COLABORADORES



Empresa	Matriz ou Filial	Local	CNPJ	jul/19		ago/19		set/19		out/19		nov/19		dez/19		jan/20		fev/20		mar/20		abr/20											
				Admissão	Demissão	Admissão	Demissão	Admissão	Demissão	Admissão	Demissão	Admissão	Demissão	Admissão	Demissão	Admissão	Demissão	Admissão	Demissão	Admissão	Demissão	Admissão	Demissão										
Schmidt Ind Com Imp	Matriz	Campo Largo	00.844.238/0001-48	0	0	34	2	0	36	0	1	35	0	0	35	5	0	40	0	0	40	4	0	44	4	1	47	7	5	49	0	1	48
Schmidt Ind Com Imp	Filial	Campo Largo	00.844.239/0010-39	6	17	454	13	6	461	25	7	479	18	11	486	13	16	483	6	16	473	5	11	467	7	5	469	3	78	394	0	4	390
Schmidt Ind Com Imp	Filial	Pomerode	00.844.239/0014-62	1	2	115	0	0	115	6	1	120	1	2	119	7	0	126	0	0	126	0	0	126	1	2	125	0	25	100	0	5	95
Ceramina Ind Com	Matriz	Campo Largo	75.027.615/0001-00	0	0	28	1	1	28	0	0	28	1	0	29	0	1	28	1	0	29	0	0	29	1	1	29	0	6	23	0	0	23
Ceramina Ind Com	Filial	Suzano	75.027.615/0002-91	0	0	17	0	0	17	0	0	17	0	0	17	0	0	17	0	0	17	0	0	17	0	0	17	0	2	15	0	0	15
Administradora Schmidt		Campo Largo	75.806.000/0001-82	0	0	1	0	0	1	0	0	1	0	0	1	0	0	1	0	0	1	0	0	1	0	0	1	0	0	1	0	0	1
Total				7	19	649	16	7	658	31	9	680	20	13	687	25	17	695	7	16	686	9	11	684	13	9	688	10	116	582	0	10	572

Evolução Quadro de Colaboradores

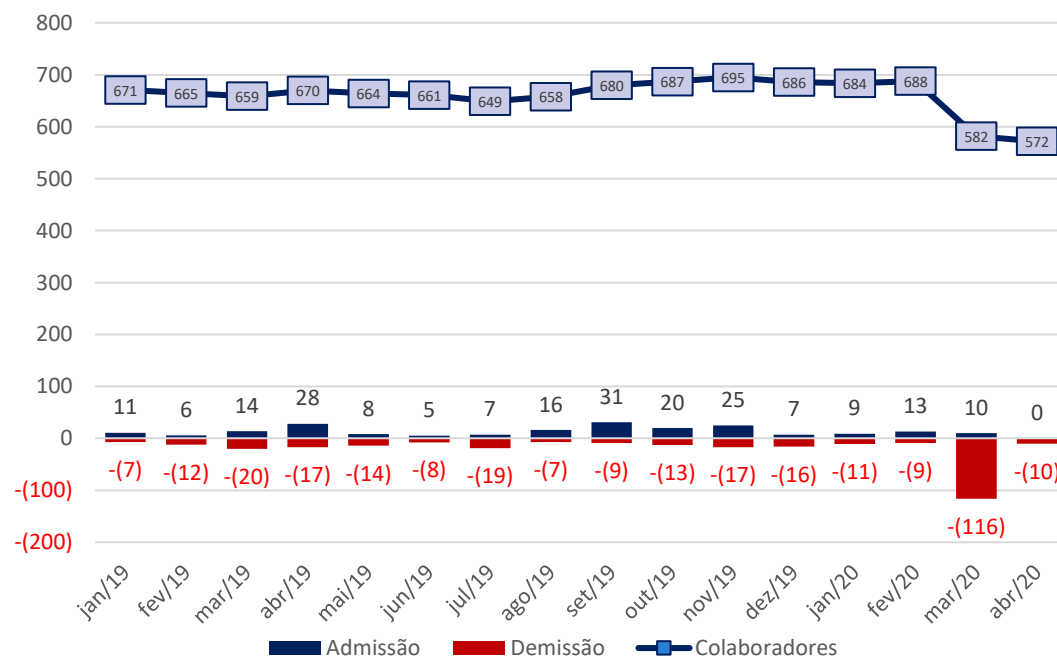

Informação não apresentada em maio de 2020.

- Das 10 empresas do Grupo Schmidt apenas 3 possuem funcionários, que são a Schmidt Indústria, Comércio, Importação e Exportação Ltda, a Ceramina Indústria, Cerâmica e Mineração Ltda e a Administradora Schmidt S.A.
- Em dezembro de 2018 o Grupo tinha ao todo 667 funcionários e no mês de abril de 2020 consta 572 funcionários. As empresas apresentaram uma retração de 93 colaboradores no quadro geral.
- Na Schmidt Indústria, Comércio, Importação e Exportação Ltda é onde se encontra o maior número de funcionários destacando as fábricas de Campo Largo com 390 funcionários e a de Pomerode com 95 funcionários no mês de abr/20, sendo que ambas as unidades são filiais da Schmidt.
- As Recuperandas não informaram a movimentação de pessoal relativa a Maio/20.

Base de informação movimentação de colaboradores: CAGED até dezembro de 2019.

Ano de 2020 Relatório Gerencial.



RECUPERAÇÃO JUDICIAL GRUPO SCHMIDT



Data do pedido de Recuperação Judicial: 24/05/2016

Valores da 1º lista inicial, 2º lista e 3º lista:

Classe	1º Lista (inicial)	2º Lista	3º Lista
Trabalhista	2.093.119,16	13.019.514,70	15.779.179,99
Garantia Real	1.492.453,02	1.492.453,02	1.492.453,02
Quirografário	26.096.258,13	39.960.467,57	52.864.205,60
EPP e ME	1.182.790,63	1.074.844,89	1.074.844,89
Total	30.864.620,94	55.547.280,18	71.210.683,50



DEMONSTRAÇÕES CONTÁBEIS

1. Administradora Schmidt S.A.
2. Ponderosa Administração Indústria e Comércio S.A.
3. Porcelana Schmidt S.A.
4. Schmidt Ind. Com. Imp. E Exp. Ltda
5. Ceramina Ind. Cerâmica e Mineração Ltda
6. Reflorita Reflorestamento Itaquí Ltda
7. CL Indústria e Comércio S.A.
8. Pomerania Ind. e Com. De Porcelanas S.A.
9. Mauá Administradora de Bens S.A.
10. TBW Administradora de Bens S.A.

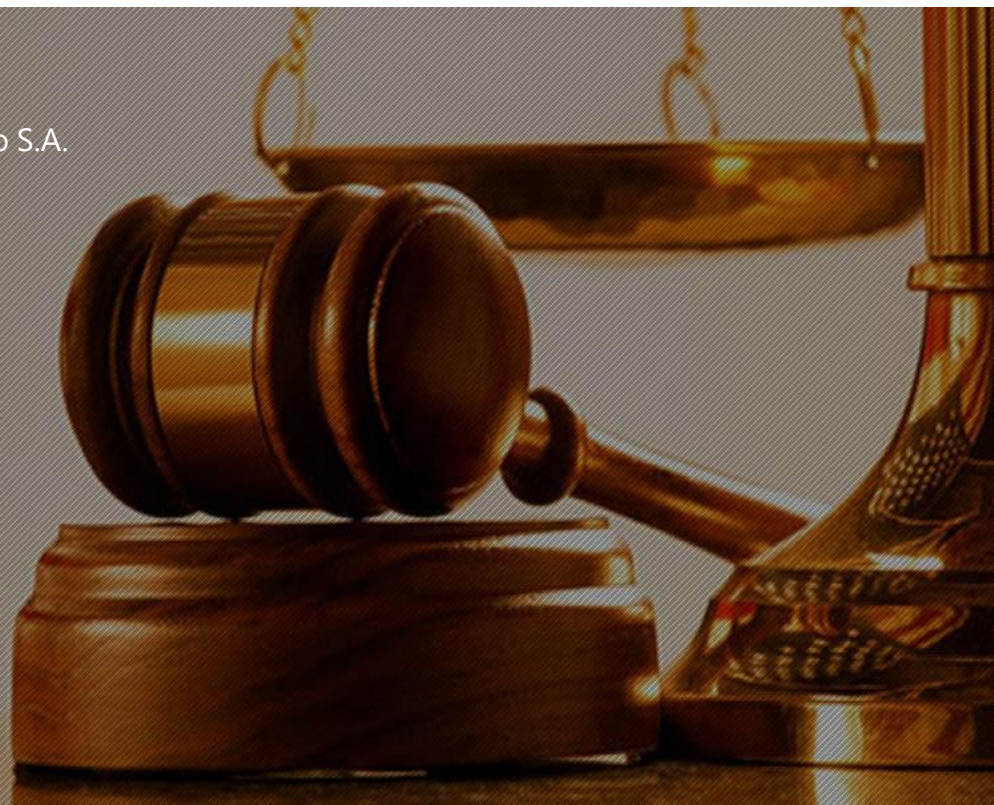

Documento assinado digitalmente, conforme MP nº 2.200-2/2001, Lei nº 11.419/2006, resolução do Projudi, do TJPR/OE
Validação deste em <https://projudi.tjpr.jus.br/projudi/> - Identificador: PJTCH UXW3P U8K52 66FED

ADMINISTRADORA SCHMIDT S.A.

1. Balanço Patrimonial
2. Demonstrativo de Resultados



ADMINISTRADORA SCHMIDT S.A.



BALANÇO PATRIMONIAL

Em R\$ Milhares

ATIVO	jan/19	fev/19	mar/19	abr/19	mai/19	jun/19	jul/19	ago/19	set/19	out/19	nov/19	dez/19	Dez/19 ajust.
ATIVO CIRCULANTE	0	0	0	0	0	0	0	0	0	0	1	0	0
Caixa e Bancos	0	0	0	0	0	0	0	0	0	0	0	0	0
Outros Créditos	0	0	0	0	0	0	0	0	0	0	1	0	0
ATIVO NÃO CIRCULANTE	0	0	0	0	0	0	0	0	0	0	0	0	0
Créditos e Valores	0	0	0	0	0	0	0	0	0	0	0	0	0
Imobilizado	0	0	0	0	0	0	0	0	0	0	0	0	0
TOTAL DO ATIVO	0	0	0	0	0	0	0	0	0	0	1	0	0

Em R\$ Milhares

ATIVO	jan/20	fev/20	mar/20	abr/20	mai/20	Variação Mês Anterior	
						mai/20-abr/20	A.H.
ATIVO CIRCULANTE	0	0	0	0	0	0	0,0%
Caixa e Bancos	0	0	0	0	0	0	0,0%
Outros Créditos	0	0	0	0	0	0	0,0%
ATIVO NÃO CIRCULANTE	0	0	0	0	0	0	0,0%
Créditos e Valores	0	0	0	0	0	0	0,0%
Imobilizado	0	0	0	0	0	0	0,0%
TOTAL DO ATIVO	0	0	0	0	0	0	0,0%

A empresa não possui ativos.

Fonte: Demonstrativos Contábeis das Recuperandas



ADMINISTRADORA SCHMIDT S.A.



BALANÇO PATRIMONIAL

Em R\$ Mil

PASSIVO E PATRIMÔNIO LÍQUIDO	jan/19	fev/19	mar/19	abr/19	mai/19	jun/19	jul/19	ago/19	set/19	out/19	nov/19	dez/19	Dez/19 ajust.
PASSIVO CIRCULANTE	1.153	1.163	1.195	1.184	1.197	1.445	1.464	1.484	1.500	1.520	1.539	1.557	1.557
Fornecedores	233	233	233	233	233	233	233	233	233	233	233	233	233
Obrigações Tributárias	313	320	326	332	339	447	456	464	472	480	489	497	497
Obrigações Trabalhistas	607	611	637	619	625	765	776	787	796	807	818	827	827
PASSIVO NÃO CIRCULANTE	473.138	473.170	473.180	473.231	473.259	473.289	473.314	473.339	473.367	473.393	473.419	473.446	738.325
Empréstimos e Financiamentos	7.315	7.347	7.357	7.407	7.436	7.466	7.491	7.516	7.544	7.570	7.596	7.623	7.623
Investimentos	465.823	465.823	465.823	465.823	465.823	465.823	465.823	465.823	465.823	465.823	465.823	465.823	730.702
PATRIMÔNIO LÍQUIDO	(474.292)	(474.333)	(474.375)	(474.415)	(474.456)	(474.733)	(474.778)	(474.823)	(474.867)	(474.912)	(474.957)	(475.002)	(739.881)
Capital Social	661	661	661	661	661	661	661	661	661	661	661	661	661
Lucros/Prejuízos Acumulados	(474.953)	(474.994)	(475.036)	(475.076)	(475.117)	(475.395)	(475.439)	(475.484)	(475.529)	(475.574)	(475.619)	(475.664)	(740.542)
TOTAL DO PASSIVO	0	0	0	0	0	0	0	0	0	0	1	0	0

Em R\$ Milhares

PASSIVO E PATRIMÔNIO LÍQUIDO	jan/20	fev/20	mar/20	abr/20	mai/20	Variação Mês Anterior	
						mai/20-abr/20	A.H.
PASSIVO CIRCULANTE	1.575	1.593	1.606	1.635	1.670	35	2%
Fornecedores	233	233	233	233	233	0	0
Obrigações Tributárias	505	513	520	528	535	7	0
Obrigações Trabalhistas	837	848	853	874	902	28	0
PASSIVO NÃO CIRCULANTE	738.350	738.376	738.406	738.420	738.425	5	0
Empréstimos e Financiamentos	7.648	7.674	7.704	7.718	7.723	5	0
Investimentos	730.702	730.702	730.702	730.702	730.702	0	0
PATRIMÔNIO LÍQUIDO	(739.925)	(739.969)	(740.012)	(740.055)	(740.095)	(40)	0
Capital Social	661	661	661	661	661	0	0
Lucros/Prejuízos Acumulados	(740.586)	(740.630)	(740.674)	(740.716)	(740.756)	(40)	0
TOTAL DO PASSIVO	0	0	0	0	0	0	0

Os "Investimentos" no "Passivo Não Circulante" é referente a conta "Controladas com Passivo Descoberto". As empresas do Grupo Schmidt são tributadas pelo Lucro Real com apuração anual.

Em dez/19 as recuperandas promoveram ajustes contábeis, indicados em coluna própria.

A conta "Empréstimos e Financiamentos" no "Passivo Não Circulante" refere-se a empresas coligadas.

"Obrigações Trabalhistas" é composta principalmente pelas contas INSS a Pagar e Honorários do Conselho e Diretoria a Pagar.

Fonte: Demonstrativos Contábeis das Recuperandas



ADMINISTRADORA SCHMIDT S.A.



DEMONSTRAÇÃO DE RESULTADO DO EXERCÍCIO

Em R\$ Milhares

DESCRIÇÃO	jan/19	fev/19	mar/19	abr/19	mai/19	jun/19	jul/19	ago/19	set/19	out/19	nov/19	dez/19	Ajuste	Acm. 2019
Receita Operacional Bruta	0	0	0	0	0	0	0	0	0	0	0	0	0	0
Despesas Administrativas	(41)	(41)	(41)	(37)	(41)	(41)	(41)	(41)	(41)	(41)	(41)	(41)	0	(483)
Despesas Gerais	0	(1)	(2)	(3)	0	0	0	0	0	0	0	0	(264.879)	(264.884)
Resultado Financeiro	(11)	0	0	(0)	0	(237)	(4)	(4)	(4)	(4)	(4)	(5)	274	0
Resultado Líquido do Exercício	(52)	(41)	(42)	(40)	(41)	(278)	(45)	(45)	(45)	(45)	(45)	(45)	(264.604)	(265.367)

Em R\$ Milhares

DESCRIÇÃO	jan/20	fev/20	mar/20	abr/20	mai/20	Acm. 2020	Variação Mês Anterior	
							mai/20-abr/20	A.H.
Receita Operacional Bruta	0	0	0	0	0	0	0	0,0%
Despesas Administrativas	(41)	(41)	(38)	(38)	(38)	(157)	(0)	0,8%
Despesas Gerais	0	0	(3)	(2)	(0)	(5)	2	-96,2%
Resultado Financeiro	(3)	(3)	(3)	(3)	(2)	(12)	1	-20,0%
Resultado Líquido do Exercício	(44)	(44)	(43)	(42)	(40)	(173)	2	-4,7%

Essa empresa não tem receitas, apenas despesas.

A conta maior dentro das "Despesas Administrativas" é com Honorários da diretoria e conselho.

O ajuste de -R\$ 264,8 mil aplicado em 2019 é referente à equivalência patrimonial do exercício de 2019.

Fonte: Demonstrativos Contábeis das Recuperandas



PONDEROSA ADMINISTRAÇÃO INDÚSTRIA E COMÉRCIO S.A.

1. Balanço Patrimonial
2. Demonstrativo de Resultados



PONDEROSA ADMINISTRAÇÃO INDÚSTRIA E COMÉRCIO S.A.

BALANÇO PATRIMONIAL

Em R\$ Milhares

ATIVO	jan/19	fev/19	mar/19	abr/19	mai/19	jun/19	jul/19	ago/19	set/19	out/19	nov/19	dez/19	Dez/19 ajust.
ATIVO CIRCULANTE	218	218	218	218	218	218	218	218	218	218	218	218	218
Caixa e Bancos	0	0	0	0	0	0	0	0	0	0	0	0	0
Outros Créditos	218	218	218	218	218	218	218	218	218	218	218	218	218
ATIVO NÃO CIRCULANTE	53	53	53	53	53	53	53	53	53	53	53	53	53
Créditos e Valores	38	38	38	38	38	38	38	38	38	38	38	38	38
Imobilizado	15	15	15	15	15	15	15	15	15	15	15	15	15
TOTAL DO ATIVO	272	272	272	272	272	272	272	272	272	272	272	272	272

Em R\$ Milhares

ATIVO	jan/20	fev/20	mar/20	abr/20	mai/20	mai/20-abr/20	A.H.
ATIVO CIRCULANTE	218	218	218	218	218	0	0,0%
Caixa e Bancos	0	0	0	0	0	0	0,0%
Outros Créditos	218	218	218	218	218	0	0,0%
ATIVO NÃO CIRCULANTE	53	53	53	53	53	0	0,0%
Créditos e Valores	38	38	38	38	38	0	0,0%
Imobilizado	15	15	15	15	15	0	0,0%
TOTAL DO ATIVO	272	272	272	272	272	0	0,0%

A conta "Outros Créditos" no "Ativo Circulante" é referente a "Tributos a Compensar e Recuperar".

Fonte: Demonstrativos Contábeis das Recuperandas

PONDEROSA ADMINISTRAÇÃO INDÚSTRIA E COMÉRCIO S.A.

BALANÇO PATRIMONIAL

Em R\$ Milhares

PASSIVO E PATRIMÔNIO LÍQUIDO	jan/19	fev/19	mar/19	abr/19	mai/19	jun/19	jul/19	ago/19	set/19	out/19	nov/19	dez/19	Dez/19 ajust.
PASSIVO CIRCULANTE	3.103	3.103	3.103	3.103	3.103	3.295	3.298	3.301	3.305	3.308	3.311	3.314	3.314
Fornecedores	0	0	1	0	0	0	0	0	0	0	0	0	0
Obrigações Tributárias	2.532	2.532	2.532	2.532	2.532	2.563	2.563	2.564	2.564	2.565	2.565	2.566	2.566
Obrigações Trabalhistas	526	526	526	526	526	688	691	693	696	699	702	705	705
Dividendos ou Lucros a pagar	26	26	26	26	26	26	26	26	26	26	26	26	26
Outras Obrigações	19	19	19	19	19	19	19	19	19	19	19	19	19
PASSIVO NÃO CIRCULANTE	816.271	816.271	816.273	816.276	816.276	816.276	816.276	816.276	816.276	816.276	816.276	816.276	1.281.821
Empréstimos e Financiamentos	10.016	10.016	10.018	10.021	10.021	10.021	10.021	10.021	10.021	10.021	10.021	10.021	10.021
Obrigações Tributárias e Sociais	0	0	0	0	0	0	0	0	0	0	0	0	0
Investimentos	806.255	806.255	806.255	806.255	806.255	806.255	806.255	806.255	806.255	806.255	806.255	806.255	1.271.800
PATRIMÔNIO LÍQUIDO	(819.102)	(819.102)	(819.105)	(819.107)	(819.107)	(819.298)	(819.302)	(819.305)	(819.308)	(819.312)	(819.315)	(819.318)	(1.284.864)
Capital Social	2.636	2.636	2.636	2.636	2.636	2.636	2.636	2.636	2.636	2.636	2.636	2.636	2.636
Lucros/Prejuízos Acumulados	(821.737)	(821.738)	(821.740)	(821.742)	(821.742)	(821.934)	(821.937)	(821.941)	(821.944)	(821.947)	(821.951)	(821.954)	(1.287.499)
TOTAL DO PASSIVO	272	272	272	272	272	272	272	272	272	272	272	272	272

Em R\$ Milhares

PASSIVO E PATRIMÔNIO LÍQUIDO	jan/20	fev/20	mar/20	abr/20	mai/20	mai/20-abr/20	A.H.
PASSIVO CIRCULANTE	3.317	3.319	3.321	3.323	3.325	2	0,0%
Fornecedores	0	0	0	0	0	0	0,0%
Obrigações Tributárias	2.566	2.567	2.567	2.567	2.567	0	0,0%
Obrigações Trabalhistas	707	709	710	712	713	1	0,2%
Dividendos ou Lucros a pagar	26	26	26	26	26	0	0,0%
Outras Obrigações	19	19	19	19	19	0	0,0%
PASSIVO NÃO CIRCULANTE	1.281.821	1.281.821	1.281.823	1.281.825	1.281.825	0	0,0%
Empréstimos e Financiamentos	10.021	10.021	10.023	10.025	10.025	0	0,0%
Obrigações Tributárias e Sociais	0	0	0	0	0	0	0,0%
Investimentos	1.271.800	1.271.800	1.271.800	1.271.800	1.271.800	0	0,0%
PATRIMÔNIO LÍQUIDO	(1.284.866)	(1.284.868)	(1.284.872)	(1.284.877)	(1.284.878)	(2)	0,0%
Capital Social	2.636	2.636	2.636	2.636	2.636	0	0,0%
Lucros/Prejuízos Acumulados	(1.287.501)	(1.287.504)	(1.287.508)	(1.287.512)	(1.287.514)	(2)	0,0%
TOTAL DO PASSIVO	272	272	272	272	272	0	0,0%

Os "Investimentos" no "Passivo Não Circulante" é composto pela conta "Controladas com Passivo Descoberto"; As empresas do Grupo Schmidt são tributadas pelo Lucro Real com apuração anual, com o encerramento do exercício de 2019 da empresa a variação de +R\$ 465,5 mil é originado por equivalência patrimonial do exercício de 2019.

A conta "Obrigações Trabalhistas" é composta por "INSS a Pagar";

A conta "Outros Créditos" no "Ativo Circulante" é referente a "Tributos a Compensar e Recuperar".

"Empréstimos e Financiamentos" do "Passivo Não Circulante" é composto por empréstimos das empresas do próprio Grupo Schmidt.

Em dez/19 as recuperandas promoveram ajustes contábeis, indicados em coluna própria.

Fonte: Demonstrativos Contábeis das Recuperandas



PONDEROSA ADMINISTRAÇÃO INDÚSTRIA E COMÉRCIO S.A.

DEMONSTRAÇÃO DE RESULTADO DO EXERCÍCIO

Em R\$ Milhares

DESCRIÇÃO	jan/19	fev/19	mar/19	abr/19	mai/19	jun/19	jul/19	ago/19	set/19	out/19	nov/19	dez/19	Ajuste	2019
Receita Operacional Bruta	0,0	0,0	0,0	0,0	0,0	0,0	0,0	0,0	0,0	0,0	0,0	0,0	0,0	0
Despesas Gerais	0,0	(0,7)	(2,2)	(2,0)	(0,0)	0,0	0,0	0,0	0,0	0,0	0,0	0,0	0,0	(5,0)
Resultado Negativo Equivalência Patrimonial	0,0	0,0	0,0	0,0	0,0	0,0	0,0	0,0	0,0	0,0	0,0	0,0	(465.545,2)	(465.545,2)
Resultado Financeiro	0,0	0,0	0,0	0,0	0,0	(191,8)	(3,3)	(3,3)	(3,3)	(3,3)	(3,3)	(3,3)	0,0	(211,7)
Resultado Líquido do Exercício	0,0	(0,7)	(2,2)	(2,0)	(0,0)	(191,8)	(3,3)	(3,3)	(3,3)	(3,3)	(3,3)	(3,3)	(465.545,2)	(465.761,9)

Em R\$ Milhares

DESCRIÇÃO	jan/20	fev/20	mar/20	abr/20	mai/20	Variação Mês Anterior	
						mai/20-abr/20	A.H.
Receita Operacional Bruta	0,0	0,0	0,0	0,0	0,0	0,0	0,0%
Despesas Gerais	0,0	0,0	(2,2)	(2,5)	(0,0)	2,4	-99,1%
Resultado Negativo Equivalência Patrimonial	0,0	0,0	0,0	0,0	0,0	0,0	0,0%
Resultado Financeiro	(2,4)	(2,4)	(1,9)	(1,9)	(1,6)	0,4	-19,4%
Resultado Líquido do Exercício	(2,4)	(2,4)	(4,1)	(4,4)	(1,6)	2,8	-63,8%

Essa empresa não tem receitas, apenas despesas.

O ajuste de -R\$ 465,5 mi aplicado em 2019 é referente à equivalência patrimonial do exercício de 2019.

Fonte: Demonstrativos Contábeis das Recuperandas



PORCELANA SCHMIDT S.A.

1. Balanço Patrimonial
2. Demonstrativo de Resultados



Documento assinado digitalmente, conforme MP nº 2.200-2/2001, Lei nº 11.419/2006, resolução do Projudi, do TJPR/OE
Validação deste em <https://projudi.tjpr.jus.br/projudi/> - Identificador: PJTCH UXW3P U8K52 66FED

PORCELANA SCHMIDT S.A.



BALANÇO PATRIMONIAL

Em R\$ Mil

ATIVO	jan/19	fev/19	mar/19	abr/19	mai/19	jun/19	jul/19	ago/19	set/19	out/19	nov/19	dez/19	Dez/19 ajust.
ATIVO CIRCULANTE	3.302	3.296	3.290	3.284	3.277	3.311	3.304	3.298	3.291	3.284	3.278	3.271	3.271
% ATIVO CIRCULANTE sobre Total Ativo	5,69%	5,69%	5,68%	5,67%	5,66%	5,72%	5,71%	5,70%	5,69%	5,68%	5,67%	5,67%	5,67%
Caixa e Bancos	0	0	0	0	0	0	0	0	0	0	0	0	0
Contas a Receber Clientes	3.075	3.075	3.075	3.075	3.075	3.075	3.075	3.075	3.075	3.075	3.075	3.075	3.075
Outros Créditos	180	180	180	180	180	180	180	180	180	180	180	180	180
Desp. Exerc. Seguinte Pg. Antecipado	47	41	35	29	23	56	49	43	36	30	23	17	17
ATIVO NÃO CIRCULANTE	54.675	54.660	54.645	54.605	54.595	54.576	54.566	54.553	54.526	54.505	54.493	54.472	51.960
% ATIVO NÃO CIRCULANTE sobre Total Ativo	94,31%	94,31%	94,32%	94,33%	94,34%	94,28%	94,29%	94,30%	94,31%	94,32%	94,33%	94,33%	94,33%
Créditos e Valores	19.791	19.775	19.761	19.721	19.711	19.692	19.682	19.668	19.642	19.621	19.609	19.588	19.588
Bloqueios Judiciais	4	4	4	4	4	4	4	4	4	4	4	4	4
Cessão de Crédito	901	901	901	901	901	901	901	901	901	901	901	901	901
Participação em Empresa Controladas	29.972	29.972	29.972	29.972	29.972	29.972	29.972	29.972	29.972	29.972	29.972	29.972	27.459
Imobilizado	4.008	4.008	4.008	4.008	4.008	4.008	4.008	4.008	4.008	4.008	4.008	4.008	4.008
TOTAL DO ATIVO	57.977	57.955	57.935	57.889	57.873	57.887	57.870	57.850	57.817	57.790	57.771	57.743	55.231

- A linha Participação em Empresa Controladas apresentou ajuste de R\$ -2,5 milhões originado por equivalência patrimonial do exercício de 2019.
- Em dez/19 as recuperandas promoveram ajustes contábeis, indicados em coluna própria.

BALANÇO PATRIMONIAL

Em R\$ Mil

ATIVO	jan/20	fev/20	mar/20	abr/20	mai/20	Variação Mês Anterior	
						mai/20-abr/20	A.H.
ATIVO CIRCULANTE	3.454	3.437	3.435	3.413	3.390	(23)	-0,7%
% ATIVO CIRCULANTE sobre Total Ativo	6,23%	6,21%	6,20%	6,17%	6,13%		
Caixa e Bancos	0	0	0	0	0	(0)	-49,8%
Contas a Receber Clientes	3.075	3.075	3.075	3.075	3.075	0	0,0%
Outros Créditos	180	180	180	180	180	0	0,0%
Desp. Exerc. Seguinte Pg. Antecipado	199	183	180	158	135	(23)	-14,3%
ATIVO NÃO CIRCULANTE	51.948	51.943	51.933	51.921	51.910	(11)	0,0%
% ATIVO NÃO CIRCULANTE sobre Total Ativo	93,77%	93,79%	93,80%	93,83%	93,87%		
Créditos e Valores	19.576	19.571	19.561	19.549	19.538	(11)	-0,1%
Bloqueios Judiciais	4	4	4	4	4	0	0,0%
Cessão de Crédito	901	901	901	901	901	0	0,0%
Participação em Empresa Controladas	27.459	27.459	27.459	27.459	27.459	0	0,0%
Imobilizado	4.008	4.008	4.008	4.008	4.008	0	0,0%
TOTAL DO ATIVO	55.402	55.380	55.368	55.334	55.300	(34)	-0,1%

- A conta "Créditos e Valores" no "Ativo Não Circulante" é composta por créditos das empresas do Grupo Schmidt, com exceção do valor de R\$ 2,08 milhões que consta em todos os anos como "Crédito de Terceiros".
- Em fevereiro de 2020 a conta "Desp. Exerc. Seguinte Pg. Antecipado" apresentou valor de R\$ 183 mil; o aumento foi influenciado pela conta "IMPOSTOS MUNICIPAIS A APROPRIAR".
- "Outros Créditos" no "Ativo Circulante" é composto pela conta "Adiantamento a Fornecedores".

Fonte: Demonstrativos Contábeis das Recuperandas



PORCELANA SCHMIDT S.A.



BALANÇO PATRIMONIAL

Em R\$ Mil

PASSIVO E PATRIMÔNIO LÍQUIDO	jan/19	fev/19	mar/19	abr/19	mai/19	jun/19	jul/19	ago/19	set/19	out/19	nov/19	dez/19	Dez/19 ajust.
PASSIVO CIRCULANTE	247.417	247.415	247.418	247.412	247.415	321.933	323.221	324.509	325.784	327.066	328.347	329.617	329.617
% PASSIVO CIRCULANTE sobre Total Passivo	426,75%	426,91%	427,06%	427,39%	427,52%	556,14%	558,53%	560,95%	563,47%	565,96%	568,36%	570,83%	596,80%
Fornecedores	43	41	45	39	42	39	39	45	39	39	39	28	28
Obrigações Tributárias	186.813	186.813	186.812	186.812	186.812	242.884	243.853	244.816	245.778	246.740	247.703	248.665	248.665
Obrigações Trabalhistas	60.498	60.498	60.498	60.498	60.498	78.947	79.266	79.585	79.904	80.223	80.542	80.861	80.861
Obrigações com Representantes	10	10	10	10	10	10	10	10	10	10	10	10	10
Outras Obrigações	53	53	53	53	53	53	53	53	53	53	53	53	53
PASSIVO NÃO CIRCULANTE	13.413	13.413	13.413	13.413	13.412	13.412	13.412	13.412	13.411	13.411	13.411	13.410	17.117
% PASSIVO NÃO CIRCULANTE sobre Total Passivo	23,14%	23,14%	23,15%	23,17%	23,18%	23,17%	23,18%	23,18%	23,20%	23,21%	23,21%	23,22%	30,99%
Empréstimos e Financiamentos	1.237	1.237	1.237	1.237	1.237	1.237	1.237	1.237	1.237	1.237	1.237	1.237	1.237
Obrigações Tributárias e Sociais	66	66	65	65	65	65	64	64	64	63	63	63	63
Provisão IR e CSLL Diferido	0	0	0	0	0	0	0	0	0	0	0	0	0
Investimentos	12.111	12.111	12.111	12.111	12.111	12.111	12.111	12.111	12.111	12.111	12.111	12.111	15.818
PATRIMÔNIO LÍQUIDO	(202.854)	(202.873)	(202.896)	(202.936)	(202.955)	(277.458)	(278.763)	(280.070)	(281.378)	(282.687)	(283.986)	(285.285)	(291.504)
% PATRIMÔNIO LÍQUIDO sobre Total Passivo	-349,89%	-350,05%	-350,21%	-350,56%	-350,69%	-479,31%	-481,70%	-484,13%	-486,67%	-489,16%	-491,57%	-494,06%	-527,79%
Capital Social	20.394	20.394	20.394	20.394	20.394	20.394	20.394	20.394	20.394	20.394	20.394	20.394	20.394
Lucros/Prejuízos Acumulados	(223.248)	(223.268)	(223.290)	(223.330)	(223.349)	(297.852)	(299.157)	(300.464)	(301.772)	(303.081)	(304.380)	(305.679)	(311.898)
TOTAL DO PASSIVO	57.977	57.955	57.935	57.889	57.873	57.887	57.870	57.850	57.817	57.790	57.771	57.743	55.231

- Os "Investimentos" no "Passivo Não Circulante" refere-se a conta "Controladas com Passivo Descoberto". Apresentou ajuste de R\$ +3,7 milhões originado por equivalência patrimonial do exercício de 2019.

Fonte: Demonstrativos Contábeis das Recuperandas



PORCELANA SCHMIDT S.A.



BALANÇO PATRIMONIAL

Em R\$ Mil

PASSIVO E PATRIMÔNIO LÍQUIDO	jan/20	fev/20	mar/20	abr/20	mai/20	Variação Mês Anterior	
						mai/20-abr/20	A.H.
PASSIVO CIRCULANTE	330.744	331.672	332.450	333.204	333.800	597	0,2%
% PASSIVO CIRCULANTE sobre Total Passivo	596,99%	598,90%	600,43%	602,17%	603,62%		
Fornecedores	28	28	28	29	18	(11)	-37,5%
Obrigações Tributárias	249.563	250.262	250.853	251.420	251.877	457	0,2%
Obrigações Trabalhistas	81.090	81.319	81.505	81.692	81.843	150	0,2%
Obrigações com Representantes	10	10	10	10	10	0	0,0%
Outras Obrigações	53	53	53	53	53	0	0,0%
PASSIVO NÃO CIRCULANTE	17.117	17.117	17.117	17.117	17.117	0	0,0%
% PASSIVO NÃO CIRCULANTE sobre Total Passivo	30,90%	30,91%	30,91%	30,93%	30,95%		
Empréstimos e Financiamentos	1.237	1.237	1.237	1.237	1.237	0	0,0%
Obrigações Tributárias e Sociais	63	62	62	62	62	0	0,0%
Provisão IR e CSLL Diferido	0	0	0	0	0	0	0,0%
Investimentos	15.818	15.818	15.818	15.818	15.818	0	0,0%
PATRIMÔNIO LÍQUIDO	(292.459)	(293.408)	(294.198)	(294.986)	(295.617)	(631)	0,2%
% PATRIMÔNIO LÍQUIDO sobre Total Passivo	-527,89%	-529,80%	-531,35%	-533,10%	-534,57%		
Capital Social	20.394	20.394	20.394	20.394	20.394	0	0,0%
Lucros/Prejuízos Acumulados	(312.853)	(313.802)	(314.592)	(315.381)	(316.011)	(631)	0,2%
TOTAL DO PASSIVO	55.402	55.380	55.368	55.334	55.300	(34)	-0,1%

- Os “Empréstimos e Financiamentos” no “Passivo Não Circulante” são das empresas do próprio Grupo Schmidt.
- As “Obrigações Tributárias” em maio de 2020 aumentaram em R\$ 457 mil, em relação ao mês anterior. No mês em análise este grupo de contas apresentou saldo de R\$ 251,8 milhões, sendo R\$ 155,8 milhões referentes a “IPI a Recolher”.
- Já nas “Obrigações Trabalhistas” do valor total de R\$ 81,8 milhões, o “INSS a Pagar” corresponde a R\$ 81,5 milhões.
- Os “Empréstimos e Financiamentos” no “Passivo Não Circulante” são das empresas do próprio Grupo Schmidt.
- Os “Investimentos” no “Passivo Não Circulante” refere-se a conta “Controladas com Passivo Descoberto”.

Fonte: Demonstrativos Contábeis das Recuperandas



PORCELANA SCHMIDT S.A.



DEMONSTRAÇÃO DE RESULTADO DO EXERCÍCIO

Em R\$ Milhares

DESCRIÇÃO	jan/19	fev/19	mar/19	abr/19	mai/19	jun/19	jul/19	ago/19	set/19	out/19	nov/19	dez/19	Ajuste	Acm. 2019
Receita Arrendamento	0,0	0,0	0,0	0,0	0,0	0,0	0,0	0,0	0,0	0,0	0,0	0,0	0,0	0,0
Res. Positivo Equivalência Patrimonial	0,0	0,0	0,0	0,0	0,0	0,0	0,0	0,0	0,0	0,0	0,0	0,0	0,0	0,0
Res. Negativo Equivalência Patrimonial	0,0	0,0	0,0	0,0	0,0	0,0	0,0	0,0	0,0	0,0	0,0	0,0	(6.219,2)	(6.219,2)
Despesas Administrativas	(14,1)	(10,3)	(12,0)	(6,6)	(11,0)	(7,4)	(9,7)	(12,6)	(9,6)	(9,2)	(3,3)	(2,4)	0,0	(108,2)
Despesas Gerais	(7,4)	(6,8)	(9,8)	(30,2)	(7,9)	(7,2)	(6,6)	(6,6)	(9,6)	(11,4)	(7,5)	(7,6)	0,0	(118,7)
Resultado Financeiro	(0,9)	(2,2)	(0,4)	(3,3)	(0,4)	(74.488,3)	(1.288,5)	(1.288,4)	(1.288,4)	(1.288,4)	(1.288,5)	(1.288,6)	0,0	(82.226,3)
Resultado Líquido do Exercício	(22,4)	(19,3)	(22,2)	(40,2)	(19,3)	(74.503,0)	(1.304,7)	(1.307,6)	(1.307,6)	(1.309,0)	(1.299,4)	(1.298,5)	(6.219,2)	(88.672,3)

Em R\$ Milhares

DESCRIÇÃO	jan/20	fev/20	mar/20	abr/20	mai/20	Variação Mês Anterior	
						mai/20-abr/20	A.H.
Receita Arrendamento	0,0	0,0	0,0	0,0	0,0	0,0	0,0%
Res. Positivo Equivalência Patrimonial	0,0	0,0	0,0	0,0	0,0	0,0	0,0%
Res. Negativo Equivalência Patrimonial	0,0	0,0	0,0	0,0	0,0	0,0	0,0%
Despesas Administrativas	(11,2)	(4,1)	(7,0)	(4,8)	(0,1)	4,7	-97,1%
Despesas Gerais	(20,2)	(21,0)	(29,5)	(25,9)	(22,8)	3,1	-12,0%
Resultado Financeiro	(923,8)	(923,9)	(753,4)	(757,7)	(607,7)	150,0	-19,8%
Resultado Líquido do Exercício	(955,2)	(949,1)	(789,8)	(788,4)	(630,6)	157,8	-20,0%

- Essa empresa não possui receita.
- Nas "Despesas Administrativas" a conta de maior valor é comunicações.
- As despesas financeiras, englobam a conta de variação monetária passiva referente a atualização da dívida tributária.
 - Em maio de 2020 apresentou despesa financeira de R\$ 607,7 mil, referente a variação monetária passiva do endividamento tributário.
- O ajuste de -R\$ 6,2 milhões aplicado em 2019 é referente à equivalência patrimonial do exercício de 2019.

Fonte: Demonstrativos Contábeis das Recuperandas



SCHMIDT IND. COM. IMP. E EXP. LTDA

1. Balanço Patrimonial
2. Demonstrativo de Resultados



SCHMIDT IND. COM. IMP. E EXP. LTDA



BALANÇO PATRIMONIAL

Em R\$ Mil

ATIVO	jan/19	fev/19	mar/19	abr/19	mai/19	jun/19	jul/19	ago/19	set/19	out/19	nov/19	dez/19	Ajuste	Dez/19 ajust.
ATIVO CIRCULANTE	38.858	37.482	37.990	36.548	34.016	35.571	36.932	36.854	35.800	36.641	38.751	36.234	(276)	35.958
% ATIVO CIRCULANTE sobre Total Ativo	59,08%	55,64%	56,00%	54,90%	52,97%	54,66%	55,64%	55,80%	54,95%	55,39%	57,31%	55,82%		55,64%
Caixa e Bancos	1.217	1.837	1.975	55	503	(44)	48	(101)	(776)	(455)	440	(1.535)	0	(1.535)
% Caixa e Bancos sobre Total Ativo	1,85%	2,73%	2,91%	0,08%	0,78%	-0,07%	0,07%	-0,15%	-1,19%	-0,69%	0,65%	-2,36%	0	-2,37%
Contas a Receber de Clientes	7.047	6.039	6.196	5.930	3.537	4.501	3.387	3.908	4.146	4.383	4.000	4.355	0	4.355
% Contas a Receber de Clientes sobre Total Ativo	10,71%	8,96%	9,13%	8,91%	5,51%	6,92%	5,10%	5,92%	6,36%	6,63%	5,92%	6,71%	0	6,74%
Estoques	23.941	24.138	24.329	24.610	24.373	25.202	26.925	26.268	25.090	25.233	25.961	24.933	0	24.933
% Estoques sobre Total Ativo	36,40%	35,83%	35,86%	36,97%	37,96%	38,73%	40,56%	39,77%	38,51%	38,14%	38,39%	38,41%	0	38,58%
Outros Créditos	6.653	5.468	5.491	5.954	5.603	5.912	6.572	6.779	7.339	7.479	8.351	8.481	(276)	8.205
% Outros Créditos sobre Total Ativo	10,12%	8,12%	8,09%	8,94%	8,73%	9,08%	9,90%	10,26%	11,26%	11,31%	12,35%	13,07%		12,70%
ATIVO NÃO CIRCULANTE	26.913	29.878	29.847	30.018	30.199	29.507	29.447	29.192	29.351	29.512	28.864	28.674	0	28.674
% ATIVO NÃO CIRCULANTE sobre Total Ativo	40,92%	44,36%	44,00%	45,10%	47,03%	45,34%	44,36%	44,20%	45,05%	44,61%	42,69%	44,18%		44,36%
Créditos e Valores	122	122	122	122	122	122	122	122	122	122	122	122	0	122
% Créditos e Valores sobre Total Ativo	0,19%	0,18%	0,18%	0,18%	0,19%	0,19%	0,18%	0,19%	0,19%	0,18%	0,18%	0,19%	0	0,19%
Participação em Controladas/Coligadas	17.308	17.986	17.942	18.118	18.293	17.563	17.508	17.227	17.389	17.487	16.660	16.487	0	16.487
% Participação em Controladas/Coligadas sobre Total Ativo	26,32%	26,70%	26,45%	27,22%	28,49%	26,99%	26,38%	26,08%	26,69%	26,43%	24,64%	25,40%	0	25,51%
Tributos a Compensar e Recuperar	31	29	28	26	24	23	21	20	18	16	15	13	0	13
% Tributos a Compensar e Recuperar sobre Total Ativo	0,05%	0,04%	0,04%	0,04%	0,04%	0,03%	0,03%	0,03%	0,03%	0,02%	0,02%	0,02%	0	0,02%
Dep. Judiciais e Valores Vinculados	4.749	4.749	4.756	4.756	4.756	4.756	4.756	4.755	4.756	4.779	4.779	4.760	0	4.760
% Dep. Judiciais e Valores Vinculados sobre Total Ativo	7,22%	7,05%	7,01%	7,15%	7,41%	7,31%	7,17%	7,20%	7,30%	7,22%	7,07%	7,33%	0	7,36%
Imobilizado	4.703	6.992	6.999	6.996	7.002	7.042	7.040	7.068	7.066	7.108	7.287	7.291	0	7.291
% Imobilizado sobre Total Ativo	7,15%	10,38%	10,32%	10,51%	10,90%	10,82%	10,61%	10,70%	10,84%	10,74%	10,78%	11,23%	0	11,28%
Consignação	0	0	0	0	0	0	0	0	0	0	0	0	0	0
% Consignação sobre Total Ativo	0,00%	0,00%	0,00%	0,00%	0,00%	0,00%	0,00%	0,00%	0,00%	0,00%	0,00%	0,00%	0	0,00%
TOTAL DO ATIVO	65.771	67.360	67.837	66.567	64.214	65.078	66.379	66.046	65.151	66.153	67.615	64.908	(276)	64.632

- Em dez/19 as recuperandas promoveram ajustes contábeis, indicados em coluna própria.
- A recuperanda realizou alterações nas demonstrações contábeis apresentadas referente a competência de 2019; foi incluso a coluna ajuste para evidenciar as alterações e duplicado a coluna dez/19 com os saldos ajustados.

Fonte: Demonstrativos Contábeis das Recuperandas



SCHMIDT IND. COM. IMP. E EXP. LTDA



BALANÇO PATRIMONIAL

Em R\$ Mil

ATIVO	Dez/19 ajust.	jan/20	fev/20	mar/20	abr/20	maí/20	Variação Mês Anterior	
							maí/20-abr/20	A.H.
ATIVO CIRCULANTE	35.958	33.796	33.275	31.742	30.580	29.955	(625)	-2,0%
% ATIVO CIRCULANTE sobre Total Ativo	55,64%	54,17%	54,54%	52,74%	51,72%	51,26%		
Caixa e Bancos	(1.535)	(1.650)	(782)	(2.905)	(3.729)	(4.015)	(286)	7,7%
% Caixa e Bancos sobre Total Ativo	-2,37%	-2,65%	-1,28%	-4,83%	-6,31%	-6,87%		
Contas a Receber de Clientes	4.355	4.353	3.743	3.629	3.660	4.015	355	9,7%
% Contas a Receber de Clientes sobre Total Ativo	6,74%	6,98%	6,14%	6,03%	6,19%	6,87%		
Estoques	24.933	23.466	22.648	23.185	23.455	23.507	53	0,2%
% Estoques sobre Total Ativo	38,58%	37,61%	37,12%	38,52%	39,67%	40,23%		
Outros Créditos	8.205	7.628	7.666	7.832	7.195	6.449	(746)	-10,4%
% Outros Créditos sobre Total Ativo	12,70%	12,23%	12,57%	13,01%	12,17%	11,04%		
ATIVO NÃO CIRCULANTE	28.674	28.593	27.732	28.444	28.542	28.481	(61)	-0,2%
% ATIVO NÃO CIRCULANTE sobre Total Ativo	44,36%	45,83%	45,46%	47,26%	48,28%	48,74%		
Créditos e Valores	122	122	122	122	122	122	0	0,0%
% Créditos e Valores sobre Total Ativo	0,19%	0,20%	0,20%	0,20%	0,21%	0,21%		
Participação em Controladas/Coligadas	16.487	16.401	15.919	16.006	16.108	16.051	(57)	-0,4%
% Participação em Controladas/Coligadas sobre Total Ativo	25,51%	26,29%	26,09%	26,59%	27,25%	27,47%		
Tributos a Compensar e Recuperar	13	12	10	8	7	5	(2)	-23,3%
% Tributos a Compensar e Recuperar sobre Total Ativo	0,02%	0,02%	0,02%	0,01%	0,01%	0,01%		
Dep. Judiciais e Valores Vinculados	4.760	4.759	4.746	4.646	4.646	4.646	0	0,0%
% Dep. Judiciais e Valores Vinculados sobre Total Ativo	7,36%	7,63%	7,78%	7,72%	7,86%	7,95%		
Imobilizado	7.291	7.300	6.934	7.662	7.659	7.656	(3)	0,0%
% Imobilizado sobre Total Ativo	11,28%	11,70%	11,37%	12,73%	12,95%	13,10%		
Consignação	0	0	0	0	0	0	0	0,0%
% Consignação sobre Total Ativo	0,00%	0,00%	0,00%	0,00%	0,00%	0,00%		
TOTAL DO ATIVO	64.632	62.389	61.007	60.186	59.122	58.436	(686)	-1,2%

- Em maio de 2020 o "Ativo Circulante" reduziu -2,0% em relação ao mês anterior, influenciado pelas seguintes variações: "Outros Créditos" em (-R\$ 746,2 mil), "Caixa e Bancos" em (-R\$ 286,3 mil), "Contas a Receber de Clientes" em (+R\$ 355,2 mil) e "Estoques" em (+R\$ 52,6 mil).
- O Ativo não circulante apresentou variações negativa de -0,6% no período em análise, influenciado pelo aumento em "Participação em Controladas/Coligadas" em (-R\$ 57 mil).

Fonte: Demonstrativos Contábeis das Recuperandas



SCHMIDT IND. COM. IMP. E EXP. LTDA



BALANÇO PATRIMONIAL

Em R\$ Mil

PASSIVO E PATRIMÔNIO LÍQUIDO	jan/19	fev/19	mar/19	abr/19	mai/19	jun/19	jul/19	ago/19	set/19	out/19	nov/19	dez/19	Ajuste	Dez/19 ajust.
PASSIVO CIRCULANTE	695.538	697.475	699.223	700.650	703.211	1.054.198	1.058.596	1.063.337	1.068.015	1.073.827	1.078.452	1.081.408	0	1.081.408
% PASSIVO CIRCULANTE sobre Total Passivo	1057,52%	1035,44%	1030,74%	1052,56%	1095,10%	1619,90%	1594,77%	1610,00%	1639,30%	1623,24%	1594,98%	1666,06%		1673,18%
Fornecedores	4.002	4.151	3.773	3.985	4.324	4.104	4.116	4.369	4.421	4.333	4.857	4.376	0	4.376
% Fornecedores sobre Total Passivo	6,08%	6,16%	5,56%	6,08%	6,31%	6,31%	6,20%	6,61%	6,79%	6,55%	7,18%	6,74%		6,77%
Empréstimos e Financiamentos	17.796	17.594	17.473	17.333	17.179	16.980	16.764	16.605	16.412	16.407	16.201	15.996	0	15.996
% Empréstimos e Financiamentos sobre Total Passivo	27,06%	26,12%	25,76%	26,04%	26,75%	26,09%	25,26%	25,14%	25,19%	24,80%	23,96%	24,64%		24,75%
Obrigações com Representantes	308	181	341	378	377	485	320	318	217	183	460	183	0	183
% Obrigações com Representantes sobre Total Passivo	0,47%	0,27%	0,50%	0,57%	0,59%	0,74%	0,48%	0,48%	0,33%	0,28%	0,68%	0,28%		0,28%
Obrigações Tributárias	522.153	523.899	525.235	526.474	528.006	842.123	845.906	849.426	853.420	858.349	861.160	865.231	0	865.231
% Obrigações Tributárias sobre Total Passivo	793,90%	777,76%	774,26%	790,90%	822,26%	1294,02%	1274,36%	1286,12%	1309,91%	1297,52%	1273,62%	1333,01%		1338,71%
Obrigações Trabalhistas	130.556	130.979	131.465	131.890	132.993	170.137	171.128	172.095	173.193	174.236	175.257	175.089	0	175.089
% Obrigações Trabalhistas sobre Total Passivo	198,50%	194,45%	193,79%	198,13%	207,11%	261,43%	257,80%	260,57%	265,83%	263,38%	259,20%	269,75%		270,90%
Outras Obrigações	20.722	20.671	20.936	20.591	20.332	20.370	20.361	20.524	20.351	20.319	20.517	20.533	0	20.533
% Outras Obrigações sobre Total Passivo	31,51%	30,69%	30,86%	30,93%	31,66%	31,30%	30,67%	31,08%	31,24%	30,71%	30,34%	31,63%		31,77%
PASSIVO NÃO CIRCULANTE	37.918	37.884	37.854	37.795	37.772	37.746	37.723	37.703	37.666	38.418	38.393	38.335	0	38.335
% PASSIVO NÃO CIRCULANTE sobre Total Passivo	57,65%	56,24%	55,80%	56,78%	58,82%	58,00%	56,83%	57,09%	57,81%	58,07%	56,78%	59,06%		59,31%
Empréstimos e Financiamentos	15.265	15.265	15.265	15.265	15.265	15.265	15.265	15.265	15.265	15.265	15.265	15.265	0	15.265
% Empréstimos e Financiamentos sobre Total Passivo	23,21%	22,66%	22,50%	22,93%	23,77%	23,46%	23,00%	23,11%	23,43%	23,08%	22,58%	23,52%		23,62%
Empréstimos Coligadas e Controladas	22.183	22.149	22.120	22.062	22.039	22.014	21.991	21.972	21.934	21.897	21.870	21.830	0	21.830
% Empréstimos Coligadas e Controladas sobre Total Passivo	33,73%	32,88%	32,61%	33,14%	34,32%	33,83%	33,13%	33,27%	33,67%	33,10%	32,35%	33,63%		33,78%
Obrigações Tributárias e Sociais	72	71	70	70	69	68	68	67	66	471	463	456	0	456
% Obrigações Tributárias e Sociais sobre Total Passivo	0,11%	0,11%	0,10%	0,10%	0,11%	0,10%	0,10%	0,10%	0,10%	0,71%	0,69%	0,70%		0,71%
Outras contas a Pagar	15	15	15	15	15	15	15	15	5	401	391	381	0	381
% Outras contas a Pagar sobre Total Passivo	0,02%	0,02%	0,02%	0,02%	0,02%	0,02%	0,02%	0,02%	0,01%	0,61%	0,58%	0,59%		0,59%
Consignação	384	384	384	384	384	384	384	384	396	383	402	402	0	402
% Consignação sobre Total Passivo	0,58%	0,57%	0,57%	0,58%	0,60%	0,59%	0,58%	0,58%	0,61%	0,58%	0,59%	0,62%		0,62%
PATRIMÔNIO LÍQUIDO	(667.685)	(667.999)	(669.240)	(671.879)	(676.768)	(1.026.866)	(1.029.939)	(1.034.994)	(1.040.531)	(1.046.091)	(1.049.229)	(1.054.834)	(276)	(1.055.110)
% PATRIMÔNIO LÍQUIDO sobre Total Passivo	-1015,17%	-991,69%	-986,54%	-1009,33%	-1053,92%	-1577,90%	-1551,60%	-1567,09%	-1597,11%	-1581,32%	-1551,77%	-1625,12%		-1632,49%
Capital Social	20	20	20	20	20	20	20	20	20	20	20	20	0	20
% Capital Social sobre Total Passivo	0,03%	0,03%	0,03%	0,03%	0,03%	0,03%	0,03%	0,03%	0,03%	0,03%	0,03%	0,03%		0,03%
Lucros/Prejuízos Acumulados	(667.705)	(668.019)	(669.260)	(671.899)	(676.788)	(1.026.886)	(1.029.959)	(1.035.014)	(1.040.551)	(1.046.111)	(1.049.249)	(1.054.854)	(276)	(1.055.130)
% Lucros/Prejuízos Acumulados sobre Total Passivo	-1015,20%	-991,71%	-986,57%	-1009,36%	-1053,95%	-1577,93%	-1551,63%	-1567,12%	-1597,14%	-1581,35%	-1551,79%	-1625,15%		-1632,52%
TOTAL DO PASSIVO	65.771	67.360	67.837	66.567	64.214	65.078	66.379	66.046	65.151	66.153	67.615	64.908	(276)	64.632

- Em dez/19 as recuperandas promoveram ajustes contábeis, indicados em coluna própria.
- A recuperanda realizou alterações nas demonstrações contábeis apresentadas referente a competência de 2019; foi incluso a coluna ajuste para evidenciar as alterações e duplicado a coluna dez/19 com os saldos ajustados.

Fonte: Demonstrativos Contábeis das Recuperandas



SCHMIDT IND. COM. IMP. E EXP. LTDA



BALANÇO PATRIMONIAL

Em R\$ Mil

PASSIVO E PATRIMÔNIO LÍQUIDO	Dez/19 ajust.	jan/20	fev/20	mar/20	abr/20	mai/20	Variação Mês Anterior	
							mai/20-abr/20	A.H.
PASSIVO CIRCULANTE	1.081.408	1.085.372	1.089.347	1.093.720	1.096.222	1.100.109	3.887	0,35%
% PASSIVO CIRCULANTE sobre Total Passivo	1673,18%	1739,69%	1785,62%	1817,24%	1854,16%	1882,58%		
Fornecedores	4.376	4.502	4.467	5.470	5.800	5.560	(241)	-4,15%
% Fornecedores sobre Total Passivo	6,77%	7,22%	7,32%	9,09%	9,81%	9,51%		
Empréstimos e Financiamentos	15.996	15.788	15.587	15.292	15.292	15.600	308	2,01%
% Empréstimos e Financiamentos sobre Total Passivo	24,75%	25,31%	25,55%	25,41%	25,86%	26,70%		
Obrigações com Representantes	183	427	437	628	729	766	37	5,09%
% Obrigações com Representantes sobre Total Passivo	0,28%	0,68%	0,72%	1,04%	1,23%	1,31%		
Obrigações Tributárias	865.231	868.350	871.788	874.069	875.829	877.219	1.389	0,16%
% Obrigações Tributárias sobre Total Passivo	1338,71%	1391,83%	1429,01%	1452,28%	1481,39%	1501,16%		
Obrigações Trabalhistas	175.089	175.868	176.667	177.916	178.206	180.399	2.192	1,23%
% Obrigações Trabalhistas sobre Total Passivo	270,90%	281,89%	289,59%	295,61%	301,42%	308,71%		
Outras Obrigações	20.533	20.438	20.401	20.345	20.366	20.567	201	0,99%
% Outras Obrigações sobre Total Passivo	31,77%	32,76%	33,44%	33,80%	34,45%	35,19%		
PASSIVO NÃO CIRCULANTE	38.335	38.293	38.260	38.246	38.207	38.193	(14)	-0,04%
% PASSIVO NÃO CIRCULANTE sobre Total Passivo	59,31%	61,38%	62,71%	63,55%	64,62%	65,36%		
Empréstimos e Financiamentos	15.265	15.265	15.265	15.265	15.265	15.265	0	0,00%
% Empréstimos e Financiamentos sobre Total Passivo	23,62%	24,47%	25,02%	25,36%	25,82%	26,12%		
Empréstimos Coligadas e Controladas	21.830	21.806	21.790	21.776	21.752	21.744	(7)	-0,03%
% Empréstimos Coligadas e Controladas sobre Total Passivo	33,78%	34,95%	35,72%	36,18%	36,79%	37,21%		
Obrigações Tributárias e Sociais	456	448	441	441	427	420	(7)	-1,61%
% Obrigações Tributárias e Sociais sobre Total Passivo	0,71%	0,72%	0,72%	0,73%	0,72%	0,72%		
Outras contas a Pagar	381	371	361	361	361	361	0	0,00%
% Outras contas a Pagar sobre Total Passivo	0,59%	0,60%	0,59%	0,60%	0,61%	0,62%		
Consignação	402	402	402	402	402	402	0	0,00%
% Consignação sobre Total Passivo	0,62%	0,64%	0,66%	0,67%	0,68%	0,69%		
PATRIMÔNIO LÍQUIDO	(1.055.110)	(1.061.276)	(1.066.600)	(1.071.780)	(1.075.307)	(1.079.866)	(4.559)	0,42%
% PATRIMÔNIO LÍQUIDO sobre Total Passivo	-1632,49%	-1701,06%	-1748,34%	-1780,78%	-1818,79%	-1847,94%		
Capital Social	20	20	20	20	20	20	0	0,00%
% Capital Social sobre Total Passivo	0,03%	0,03%	0,03%	0,03%	0,03%	0,03%		
Lucros/Prejuízos Acumulados	(1.055.130)	(1.061.296)	(1.066.620)	(1.071.800)	(1.075.327)	(1.079.886)	(4.559)	0,42%
% Lucros/Prejuízos Acumulados sobre Total Passivo	-1632,52%	-1701,10%	-1748,37%	-1780,82%	-1818,82%	-1847,98%		
TOTAL DO PASSIVO	64.632	62.389	61.007	60.186	59.122	58.436	(686)	-1,16%

- Em maio de 2020 as contas do "Passivo Circulante" apresentaram aumento de R\$ 3,8 milhões que representa 0,35% em relação ao mês anterior o aumento ocorre principalmente pelas seguintes variações nos grupos de contas: "Obrigações Trabalhistas" em (+R\$ 2,2 milhões), "Obrigações Tributárias" em (+R\$ 1,4 milhão), "Empréstimos e Financiamentos" em (+R\$ 308,1 mil), "Outras Obrigações" em (+R\$ 200,8 mil), "Obrigações com Representantes" em (+R\$ 37,1 mil) e "Fornecedores" em (-R\$ 240,8 mil).
- As contas do "Passivo não Circulante" não apresentaram variações significativas no mês em análise.
- O "Patrimônio Líquido" apresentou variação negativa de R\$ 4,5 milhões decorrente do prejuízo do período.

Fonte: Demonstrativos Contábeis das Recuperandas

SCHMIDT IND. COM. IMP. E EXP. LTDA



DEMONSTRAÇÃO DE RESULTADO DO EXERCÍCIO Em R\$ Milhares

DESCRIÇÃO	jan/19	fev/19	mar/19	abr/19	mai/19	jun/19	jul/19	Ajuste Custo	ago/19	set/19	out/19	nov/19	dez/19	Ajuste	Acm. 2019
Receita Operacional Bruta	7.304	7.645	6.523	6.865	7.425	6.614	6.968	0	6.725	8.158	8.967	7.535	6.893	0	87.622
% Receita Operacional Bruta sobre ROL	203,48%	169,42%	168,70%	167,96%	187,48%	163,21%	173,95%		164,95%	166,88%	157,65%	159,05%	155,98%		168,88%
Devoluções e Impostos s/ Vendas	(3.715)	(3.133)	(2.657)	(2.778)	(3.465)	(2.561)	(2.962)	0	(2.648)	(3.270)	(3.279)	(2.797)	(2.474)	0	(35.737)
% Devoluções e Impostos s/ Vendas sobre ROL	-103,48%	-69,42%	-68,70%	-67,96%	-87,48%	-63,21%	-73,95%		-64,95%	-66,88%	-57,65%	-59,05%	-55,98%		-68,88%
Receita Líquida	3.590	4.512	3.867	4.087	3.960	4.052	4.005	0	4.077	4.889	5.688	4.737	4.419	0	51.885
% Receita Líquida sobre ROL	100,00%	100,00%	100,00%	100,00%	100,00%	100,00%	100,00%		100,00%	100,00%	100,00%	100,00%	100,00%		100,00%
(-) Custos do Produtos Vendidos	0	0	0	0	0	(15.508)	(4.976)	0	(3.617)	(3.110)	(3.010)	(2.113)	(3.561)	0	(35.894)
% (-) Custos do Produtos Vendidos sobre ROL	0,00%	0,00%	0,00%	0,00%	0,00%	-382,70%	-124,22%		-88,72%	-63,61%	-52,92%	-44,60%	-80,58%		-69,18%
Lucro Bruto	3.590	4.512	3.867	4.087	3.960	(11.455)	(970)	0	460	1.779	2.678	2.624	858	0	15.990
% Lucro Bruto sobre ROL	100,00%	100,00%	100,00%	100,00%	100,00%	-282,70%	-24,22%		11,28%	36,39%	47,08%	55,40%	19,42%		30,82%
Despesas de Vendas e Marketing	(1.899)	(558)	(924)	(1.119)	(1.096)	(931)	(33)	6.205	(56)	(232)	(380)	(303)	(248)	(276)	(1.851)
% Despesas de Vendas e Marketing sobre ROL	-52,91%	-12,37%	-23,90%	-27,37%	-27,67%	-22,98%	-0,84%		-1,38%	-4,74%	-6,67%	-6,40%	-5,61%		-3,57%
Despesas Administrativas	(2.062)	(1.742)	(1.503)	(1.933)	(1.574)	(1.465)	(934)	3.964	(630)	(1.799)	(1.842)	(1.676)	(1.341)	0	(14.535)
% Despesas Administrativas sobre ROL	-57,45%	-38,59%	-38,86%	-47,28%	-39,74%	-36,15%	-23,31%		-15,44%	-36,79%	-32,38%	-35,39%	-30,34%		-28,01%
Despesas Tributárias	(15)	(14)	(11)	(6)	(54)	(25)	(27)	0	(24)	(40)	(18)	(22)	(139)	0	(397)
% Despesas Tributárias sobre ROL	-0,42%	-0,32%	-0,30%	-0,15%	-1,37%	-0,61%	-0,67%		-0,60%	-0,83%	-0,32%	-0,46%	-3,14%		-0,76%
Despesas com Pessoal	(1.480)	(1.553)	(1.583)	(1.643)	(2.310)	(1.482)	(555)	8.892	(743)	(1.060)	(166)	(564)	(635)	0	(4.880)
% Despesas com Pessoal sobre ROL	-41,23%	-34,40%	-40,94%	-40,21%	-58,33%	-36,56%	-13,85%		-18,23%	-21,67%	-2,91%	-11,90%	-14,36%		-9,41%
Outras Receitas e Despesas Operacionais	5	(6)	(5)	6	12	5	11	22	5	16	14	11	19	0	117
% Outras Receitas e Despesas Operacionais sobre ROL	0,15%	-0,13%	-0,13%	0,15%	0,32%	0,13%	0,29%		0,13%	0,33%	0,24%	0,24%	0,43%		0,23%
Despesas Diretores e Conselheiros	0	0	0	0	(13)	0	(0)	(16)	(0)	(0)	(0)	(13)	(41)	0	(84)
% Despesas Diretores e Conselheiros sobre ROL	0,00%	0,00%	0,00%	0,00%	-0,34%	0,00%	0,00%		0,00%	0,00%	-0,01%	-0,27%	-0,92%		-0,16%
Result. antes Receitas Desp. Financeiras	(1.861)	640	(159)	(608)	(1.074)	(15.352)	(2.508)	19.067	(988)	(1.335)	286	57	(1.526)	0	(5.362)
% Result. antes Receitas Desp. Financeiras sobre ROL	-51,85%	14,18%	-4,12%	-14,86%	-27,13%	-378,87%	-62,61%		-24,23%	-27,31%	5,03%	1,21%	-34,53%		-10,33%
Receitas Financeiras	138	(13)	22	42	29	651	53	0	122	18	132	24	71	0	1.290
% Receitas Financeiras sobre ROL	3,86%	-0,28%	0,56%	1,03%	0,73%	16,06%	1,33%		2,98%	0,37%	2,33%	0,51%	1,61%		2,49%
Despesas Financeiras	(1.760)	(941)	(1.103)	(2.074)	(3.844)	(350.903)	(4.179)	0	(4.188)	(4.219)	(5.979)	(3.217)	(4.152)	0	(386.561)
% Despesas Financeiras sobre ROL	-49,03%	-20,85%	-28,52%	-50,74%	-97,06%	-8659,59%	-104,34%		-102,74%	-86,30%	-105,12%	-67,92%	-93,95%		-745,04%
Resultado Antes do IRPJ-CSLL	(3.483)	(314)	(1.241)	(2.639)	(4.889)	(365.605)	(6.633)	19.067	(5.055)	(5.536)	(5.561)	(3.136)	(5.607)	0	(390.632)
% Resultado Antes do IRPJ-CSLL sobre ROL	-97,03%	-6,96%	-32,09%	-64,57%	-123,46%	-9022,40%	-165,61%		-123,99%	-113,24%	-97,77%	-66,20%	-126,87%		-752,89%
IRPJ-CSLL	0	0	0	0	0	0	0	0	0	0	0	0	0	0	0
% IRPJ-CSLL sobre ROL	0,00%	0,00%	0,00%	0,00%	0,00%	0,00%	0,00%		0,00%	0,00%	0,00%	0,00%	0,00%		0,00%
Resultado Líquido do Exercício	(3.483)	(314)	(1.241)	(2.639)	(4.889)	(365.605)	(6.633)	19.067	(5.055)	(5.536)	(5.561)	(3.136)	(5.607)	0	(390.632)
% Resultado Líquido do Exercício sobre ROL	-97,03%	-6,96%	-32,09%	-64,57%	-123,46%	-9022,40%	-165,61%		-123,99%	-113,24%	-97,77%	-66,20%	-126,87%		-752,89%

- A recuperanda realizou alterações nas demonstrações contábeis apresentadas referente a competência de 2019; foi incluso a coluna ajuste para evidenciar as alterações e duplicado a coluna dez/19 com os saldos ajustados.

Fonte: Demonstrativos Contábeis das Recuperandas

SCHMIDT IND. COM. IMP. E EXP. LTDA



DEMONSTRAÇÃO DE RESULTADO DO EXERCÍCIO

Em R\$ Milhares

DESCRIÇÃO	Acm. 2019	jan/20	fev/20	mar/20	abr/20	mai/20	Acm. 2020	Variação Mês Anterior	
								mai/20-abr/20	A.H.
Receita Operacional Bruta	87.622	7.028	6.842	4.958	753	11	19.581	(742,0)	-98,5%
% Receita Operacional Bruta sobre ROL	168,88%	181,40%	161,88%	226,12%	443,33%	-28,49%	187,14%		
Devoluções e Impostos s/ Vendas	(35.737)	(3.154)	(2.615)	(2.765)	(584)	(52)	(9.118)	532	-91,2%
% Devoluções e Impostos s/ Vendas sobre ROL	-68,88%	-81,40%	-61,88%	-126,12%	-343,33%	128,49%	-87,14%		
Receita Líquida	51.885	3.874	4.226	2.192	170	(40)	10.463	(210)	-123,6%
% Receita Líquida sobre ROL	100,00%	100,00%	100,00%	100,00%	100,00%	100,00%	100,00%		
(-) Custos do Produtos Vendidos	(35.894)	(3.909)	(3.291)	(2.438)	(109)	(1.630)	(9.748)	(1.520)	1389,0%
% (-) Custos do Produtos Vendidos sobre ROL	-69,18%	-100,89%	-77,87%	-111,22%	-64,39%	4059,11%	-93,16%		
Lucro Bruto	15.990	(34)	935	(246)	61	(1.670)	715	(1.730)	-2859,1%
% Lucro Bruto sobre ROL	30,82%	-0,89%	22,13%	-11,22%	35,61%	4159,11%	6,84%		
Despesas de Vendas e Marketing	(1.851)	(469)	(403)	(438)	(126)	(44)	(1.436)	83	-65,4%
% Despesas de Vendas e Marketing sobre ROL	-3,57%	-12,09%	-9,54%	-19,98%	-74,31%	108,87%	-13,72%		
Despesas Administrativas	(14.535)	(1.399)	(1.122)	(1.531)	(564)	(590)	(4.616)	(26)	4,6%
% Despesas Administrativas sobre ROL	-28,01%	-36,11%	-26,54%	-69,82%	-332,01%	1470,62%	-44,11%		
Despesas Tributárias	(397)	(11)	(15)	(17)	(5)	(48)	(48)	5	-100,0%
% Despesas Tributárias sobre ROL	-0,76%	-0,29%	-0,35%	-0,79%	-2,69%	0,00%	-0,46%		
Despesas com Pessoal	(4.880)	(596)	(617)	(648)	(237)	(475)	(2.098)	(238)	100,2%
% Despesas com Pessoal sobre ROL	-9,41%	-15,38%	-14,60%	-29,57%	-139,56%	1182,89%	-20,06%		
Outras Receitas e Despesas Operacionais	117	14	18	19	4	(4)	55	(8)	-194,4%
% Outras Receitas e Despesas Operacionais sobre ROL	0,23%	0,36%	0,42%	0,86%	2,34%	9,37%	0,52%		
Despesas Diretores e Conselheiros	(84)	(25)	(23)	(9)	0	0	(57)	0	0,0%
% Despesas Diretores e Conselheiros sobre ROL	-0,16%	-0,64%	-0,54%	-0,40%	0,00%	0,00%	-0,54%		
Result. antes Receitas Desp. Financeiras	(5.362)	(2.520)	(1.226)	(2.870)	(868)	(2.782)	(7.484)	(1.915)	220,6%
% Result. antes Receitas Desp. Financeiras sobre ROL	-10,33%	-65,05%	-29,01%	-130,92%	-510,62%	6930,86%	-71,53%		
Receitas Financeiras	1.290	57	47	28	52	22	184	(30)	-58,3%
% Receitas Financeiras sobre ROL	2,49%	1,48%	1,11%	1,26%	30,39%	-53,67%	1,75%		
Despesas Financeiras	(386.561)	(3.703)	(3.782)	(2.700)	(2.711)	(1.798)	(12.896)	914	-33,7%
% Despesas Financeiras sobre ROL	-745,04%	-95,58%	-89,49%	-123,13%	-1595,35%	4478,23%	-123,25%		
Resultado Antes do IRPJ-CSLL	(390.632)	(6.166)	(4.961)	(5.542)	(3.528)	(4.559)	(20.197)	(1.031)	29,2%
% Resultado Antes do IRPJ-CSLL sobre ROL	-752,89%	-159,14%	-117,38%	-252,79%	-2075,59%	11355,42%	-193,03%		
IRPJ-CSLL	0	0	0	0	0	0	0	0	0,0%
% IRPJ-CSLL sobre ROL	0,00%	0,00%	0,00%	0,00%	0,00%	0,00%	0,00%		
Resultado Líquido do Exercício	(390.632)	(6.166)	(4.961)	(5.542)	(3.528)	(4.559)	(20.197)	(1.031)	29,2%
% Resultado Líquido do Exercício sobre ROL	-752,89%	-159,14%	-117,38%	-252,79%	-2075,59%	11355,42%	-193,03%		

- No mês em análise a empresa apresentou R\$ 11 mil de ROB, deduzindo as devoluções e impostos sobre venda apresentou ROL negativa de R\$ 40 mil (Decorrente de devolução) no mês em análise apresenta forte impacto econômico gerado pela COVID-19.
- Em maio de 2020 a empresa contabilizou custo em valores nominais R\$ 1,6 milhões. No acumulado de 2020 a conta representa 93,1% da ROL no período.
- A operação apresentou "Resultado Líquido do Exercício" negativo no mês em análise em -R\$ 4,5 milhões, e -R\$ 20,1 milhões no acumulado do ano de 2020. Do resultado acumulado de 2020 o valor de R\$ 8,6 milhões é referente a "Variação Monetária Passiva" atualização tributária.

Fonte: Demonstrativos Contábeis das Recuperandas



CERAMINA IND. CERÂMICA E MINERAÇÃO LTDA

1. Balanço Patrimonial
2. Demonstrativo de Resultados



CERAMINA IND. CERÂMICA E MINERAÇÃO LTDA



BALANÇO PATRIMONIAL

Em R\$ Mil

ATIVO	jan/19	fev/19	mar/19	abr/19	mai/19	jun/19	jul/19	ago/19	set/19	out/19	nov/19	dez/19
ATIVO CIRCULANTE	763	846	948	986	981	462	460	465	393	318	340	310
% ATIVO CIRCULANTE sobre Total Ativo	10,14%	11,12%	12,30%	12,73%	12,67%	6,40%	6,38%	6,43%	5,49%	4,50%	4,79%	4,39%
Caixa e Bancos	22	14	15	16	16	19	19	21	12	14	17	18
Contas a Receber de Clientes	5	5	7	68	47	11	21	22	5	23	10	46
Estoques	487	550	602	665	694	335	321	311	263	171	152	119
Outros Créditos	249	276	324	237	224	98	99	110	113	111	160	128
ATIVO NÃO CIRCULANTE	6.760	6.760	6.760	6.760	6.760	6.760	6.760	6.760	6.760	6.760	6.760	6.760
% ATIVO NÃO CIRCULANTE sobre Total Ativo	89,86%	88,88%	87,70%	87,27%	87,33%	93,60%	93,62%	93,57%	94,51%	95,50%	95,21%	95,61%
Crédito e Valores	525	525	525	525	525	525	525	525	525	525	525	525
Cessão de Crédito	5.887	5.887	5.887	5.887	5.887	5.887	5.887	5.887	5.887	5.887	5.887	5.887
Imobilizado	348	348	348	348	348	348	348	348	348	348	348	348
TOTAL DO ATIVO	7.523	7.605	7.708	7.746	7.741	7.222	7.220	7.224	7.153	7.078	7.099	7.070

Em R\$ Mil

ATIVO	jan/20	fev/20	mar/20	abr/20	mai/20	Variação Mês Anterior	
						mai/20-abr/20	A.H.
ATIVO CIRCULANTE	282	228	262	239	250	11	4,5%
% ATIVO CIRCULANTE sobre Total Ativo	4,01%	3,26%	3,73%	3,42%	3,56%		
Caixa e Bancos	13	19	18	15	3	(12)	-82,7%
Contas a Receber de Clientes	78	33	57	28	39	12	42,0%
Estoques	97	86	97	105	116	11	10,8%
Outros Créditos	94	90	89	92	92	0	0,0%
ATIVO NÃO CIRCULANTE	6.760	6.760	6.760	6.760	6.760	0	0,0%
% ATIVO NÃO CIRCULANTE sobre Total Ativo	95,99%	96,74%	96,27%	96,58%	96,44%		
Crédito e Valores	525	525	525	525	525	0	0,0%
Cessão de Crédito	5.887	5.887	5.887	5.887	5.887	0	0,0%
Imobilizado	348	348	348	348	348	0	0,0%
TOTAL DO ATIVO	7.042	6.987	7.021	6.999	7.009	11	0,2%

- A conta "Crédito e Valores" no "Ativo Não Circulante" é composta por créditos as empresas do Grupo Schmidt.
- A conta "Outros Créditos" é composta por "Adiantamento a Fornecedores" e "Tributos a Compensar e Recuperar."

Fonte: Demonstrativos Contábeis das Recuperandas

CERAMINA IND. CERÂMICA E MINERAÇÃO LTDA



BALANÇO PATRIMONIAL

Em R\$ Mil

PASSIVO E PATRIMÔNIO LÍQUIDO	jan/19	fev/19	mar/19	abr/19	mai/19	jun/19	jul/19	ago/19	set/19	out/19	nov/19	dez/19
PASSIVO CIRCULANTE	5.413	5.523	5.629	5.592	5.669	7.448	7.688	7.859	8.075	8.317	8.547	8.671
% PASSIVO CIRCULANTE sobre Total Passivo	71,95%	72,62%	73,03%	72,19%	73,24%	103,13%	106,48%	108,78%	112,90%	117,50%	120,39%	122,65%
Fornecedores	294	334	368	261	236	249	237	246	232	244	285	312
Obrigações Tributárias	1.052	1.057	1.058	1.066	1.075	1.794	1.968	2.071	2.220	2.368	2.490	2.638
Obrigações Trabalhistas	4.057	4.124	4.192	4.254	4.347	5.394	5.473	5.531	5.615	5.696	5.761	5.713
Outras Obrigações	11	8	11	11	11	11	11	11	8	8	11	8
PASSIVO NÃO CIRCULANTE	15.565	15.797	15.995	16.255	16.400	15.630	15.395	15.248	15.012	14.687	14.450	14.219
% PASSIVO NÃO CIRCULANTE sobre Total Passivo	206,91%	207,71%	207,52%	209,85%	211,87%	216,42%	213,23%	211,06%	209,89%	207,51%	203,54%	201,13%
Empréstimos e Financiamentos	2.129	2.129	2.129	2.129	2.129	2.129	2.129	2.129	2.129	2.129	2.129	2.129
Empréstimos Coligadas	13.436	13.667	13.866	14.126	14.270	13.500	13.266	13.119	12.883	12.558	12.321	12.090
PATRIMÔNIO LÍQUIDO	(13.455)	(13.714)	(13.916)	(14.101)	(14.328)	(15.855)	(15.863)	(15.882)	(15.935)	(15.926)	(15.898)	(15.821)
% PATRIMÔNIO LÍQUIDO sobre Total Passivo	-178,86%	-180,33%	-180,55%	-182,04%	-185,10%	-219,55%	-219,71%	-219,84%	-222,78%	-225,01%	-223,93%	-223,78%
Capital Social	288	288	288	288	288	288	288	288	288	288	288	288
Lucros/Prejuízos Acumulados	(13.743)	(14.002)	(14.204)	(14.389)	(14.616)	(16.143)	(16.151)	(16.170)	(16.223)	(16.214)	(16.186)	(16.109)
TOTAL DO PASSIVO	7.523	7.605	7.708	7.746	7.741	7.222	7.220	7.224	7.153	7.078	7.099	7.070

Em R\$ Mil

PASSIVO E PATRIMÔNIO LÍQUIDO	jan/20	fev/20	mar/20	abr/20	mai/20	Variação Mês Anterior	
						mai/20-abr/20	A.H.
PASSIVO CIRCULANTE	8.814	9.007	9.206	9.230	9.278	48	0,5%
% PASSIVO CIRCULANTE sobre Total Passivo	125,17%	128,90%	131,11%	131,88%	132,37%		
Fornecedores	274	261	282	282	263	(19)	-6,8%
Obrigações Tributárias	2.752	2.885	2.974	3.000	3.020	20	0,7%
Obrigações Trabalhistas	5.774	5.853	5.941	5.940	5.988	48	0,8%
Outras Obrigações	14	8	8	8	8	0	0,0%
PASSIVO NÃO CIRCULANTE	14.040	13.769	13.619	13.622	13.619	(3)	0,0%
% PASSIVO NÃO CIRCULANTE sobre Total Passivo	199,38%	197,05%	193,97%	194,64%	194,29%		
Empréstimos e Financiamentos	2.129	2.129	2.129	2.129	2.129	0	0,0%
Empréstimos Coligadas	11.911	11.640	11.490	11.493	11.490	(3)	0,0%
PATRIMÔNIO LÍQUIDO	(15.812)	(15.788)	(15.803)	(15.854)	(15.888)	(34)	0,2%
% PATRIMÔNIO LÍQUIDO sobre Total Passivo	-224,54%	-225,96%	-225,08%	-226,52%	-226,67%		
Capital Social	288	288	288	288	288	0	0,0%
Lucros/Prejuízos Acumulados	(16.100)	(16.076)	(16.091)	(16.142)	(16.176)	(34)	0,2%
TOTAL DO PASSIVO	7.042	6.987	7.021	6.999	7.009	11	0,2%

- Na composição das "Obrigações Tributárias" as contas com maior representatividade são o "ICMS a Pagar" e "Cofins a Pagar".
- Já nas "Obrigações Trabalhistas" o "INSS a Pagar" consta com maior valor, seguido pelo "FGTS a Pagar".
- Os "Empréstimos e Financiamentos" do "Passivo Não Circulante" são com factoring e banco.



CERAMINA IND. CERÂMICA E MINERAÇÃO LTDA



DEMONSTRAÇÃO DE RESULTADO DO EXERCÍCIO

Em R\$ Milhares

DESCRIÇÃO	jan/19	fev/19	mar/19	abr/19	mai/19	jun/19	jul/19	ago/19	set/19	out/19	nov/19	dez/19	Acm. 2019
Receita Operacional Bruta	0	0	0	0	60	1.030	485	420	465	682	545	538	4.224
Devoluções e Impostos s/ Vendas	(5)	(5)	(6)	(17)	(14)	(246)	(121)	(102)	(117)	(169)	(134)	(128)	(1.064)
Receita Líquida	(5)	(5)	(6)	(17)	47	784	364	318	349	513	411	409	3.160
(-) Custos do Produtos Vendidos	(131)	(142)	(156)	(159)	(182)	(651)	(255)	(288)	(280)	(451)	(337)	(265)	(3.298)
Lucro Bruto	(136)	(148)	(162)	(177)	(135)	133	109	30	68	62	74	144	(138)
Despesas de Vendas e Marketing	0	(75)	(23)	(43)	(46)	5	2	3	(22)	4	4	1	(191)
Despesas Administrativas	(31)	(30)	(25)	(23)	(20)	(19)	(11)	(10)	(12)	(11)	(10)	(9)	(211)
Despesas Gerais	(56)	(19)	(10)	(21)	(25)	(16)	(18)	(7)	(10)	(20)	(7)	(7)	(217)
Outras Receitas Operacionais	31	15	18	81	0	0	0	0	0	0	0	0	145
Result. antes Receitas Desp. Financeiras	(192)	(257)	(202)	(183)	(226)	102	81	15	23	34	60	130	(613)
Receitas Financeiras	0	1	0	0	0	2	0	0	(76)	2	1	0	(69)
Despesas Financeiras	(1)	(3)	(0)	(2)	(1)	(1.632)	(89)	(34)	0	(28)	(33)	(53)	(1.876)
Resultado Antes do IRPJ-CSLL	(193)	(259)	(202)	(185)	(227)	(1.528)	(8)	(19)	(53)	9	28	77	(2.558)
IRPJ-CSLL	0	0	0	0	0	0	0	0	0	0	0	0	0
Resultado Líquido do Exercício	(193)	(259)	(202)	(185)	(227)	(1.528)	(8)	(19)	(53)	9	28	77	(2.558)

Em R\$ Milhares

Variação Mês Anterior

DESCRIÇÃO	jan/20	fev/20	mar/20	abr/20	mai/20	mai/20-abr/20	A.H.
Receita Operacional Bruta	438	535	398	23	37	13,7	59,3%
Devoluções e Impostos s/ Vendas	(108)	(163)	(97)	(5)	(7)	(3)	60,9%
Receita Líquida	331	372	301	18	29	11	58,8%
(-) Custos do Produtos Vendidos	(260)	(293)	(278)	(24)	(10)	14	-57,7%
Lucro Bruto	70	79	23	(5)	19	25	-452,9%
Despesas de Vendas e Marketing	(13)	1	0	0	0	0	0,0%
Despesas Administrativas	(10)	(10)	(17)	(12)	(30)	(18)	143,4%
Despesas Gerais	(8)	(12)	(10)	(3)	(5)	(2)	89,6%
Outras Receitas Operacionais	0	0	0	0	0	0	0,0%
Result. antes Receitas Desp. Financeiras	40	58	(4)	(20)	(16)	5	-22,8%
Receitas Financeiras	0	0	8	0	0	0	0,0%
Despesas Financeiras	(31)	(35)	(19)	(30)	(19)	11	-37,8%
Resultado Antes do IRPJ-CSLL	9	23	(15)	(50)	(34)	16	-31,7%
IRPJ-CSLL	0	0	0	0	0	0	0,0%
Resultado Líquido do Exercício	9	23	(15)	(50)	(34)	16	-31,7%

- A Ceramina é a empresa que faz a extração, lavagem e separação do minério para usa-lo como matéria prima na produção das porcelanas.
- Os resíduos da atividade são vendidos para terceiros e sua receita consta em outras receitas operacionais.
- Em junho de 2019 a conta resultados financeiros apresenta a despesa de R\$ 1,6 milhão, decorrente de lançamento no período de variação monetária passiva decorrente da atualização de dívida tributária.
- Em dez/19 as recuperandas promoveram ajustes contábeis, indicados em coluna própria.

Fonte: Demonstrativos Contábeis das Recuperandas



REFLORITA REFLORESTAMENTO ITAQUI LTDA

1. Balanço Patrimonial
2. Demonstrativo de Resultados



REFLORITA REFLORESTAMENTO ITAQUI LTDA



BALANÇO PATRIMONIAL

Em R\$ Milhares

ATIVO	jan/19	fev/19	mar/19	abr/19	mai/19	jun/19	jul/19	ago/19	set/19	out/19	nov/19	dez/19
ATIVO CIRCULANTE	0	0	0	0	0	0	0	0	0	0	0	0
% ATIVO CIRCULANTE sobre Total Ativo	0,00%	0,00%	0,00%	0,00%	0,00%	0,00%	0,00%	0,00%	0,00%	0,00%	0,00%	0,00%
ATIVO NÃO CIRCULANTE	4.621	4.621	4.621	4.621	4.621	4.621	4.621	4.568	4.568	4.568	4.568	4.568
% ATIVO NÃO CIRCULANTE sobre Total Ativo	100,00%	100,00%	100,00%	100,00%	100,00%	100,00%	100,00%	100,00%	100,00%	100,00%	100,00%	100,00%
Créditos e Valores	899	899	899	899	899	899	899	847	847	847	847	847
Tributos a Recuperar/Compensar	8	8	8	8	8	8	8	8	8	8	8	8
Cessão de Crédito	3.714	3.714	3.714	3.714	3.714	3.714	3.714	3.714	3.714	3.714	3.714	3.714
TOTAL DO ATIVO	4.621	4.621	4.621	4.621	4.621	4.621	4.621	4.568	4.568	4.568	4.568	4.568

Em R\$ Milhares

ATIVO	jan/20	fev/20	mar/20	abr/20	mai/20	Variação Mês Anterior	
						mai/20-mar/20	A.H.
ATIVO CIRCULANTE	0	0	0	0	0	0	0,0%
% ATIVO CIRCULANTE sobre Total Ativo	0,00%	0,00%	0,00%	0,00%	0,00%		
ATIVO NÃO CIRCULANTE	4.568	4.568	4.568	4.568	4.568	0	0,0%
% ATIVO NÃO CIRCULANTE sobre Total Ativo	100,00%	100,00%	100,00%	100,00%	100,00%		
Créditos e Valores	847	847	847	847	847	0	0,0%
Tributos a Recuperar/Compensar	8	8	8	8	8	0	0,0%
Cessão de Crédito	3.714	3.714	3.714	3.714	3.714	0	0,0%
TOTAL DO ATIVO	4.568	4.568	4.568	4.568	4.568	0	0,0%

A conta "Crédito e Valores" no "Ativo Não Circulante" no valor total de R\$ 847 mil, refere-se a crédito de empresas do Grupo Schmidt.

Fonte: Demonstrativos Contábeis das Recuperandas

REFLORITA REFLORESTAMENTO ITAQUI LTDA



BALANÇO PATRIMONIAL

Em R\$ Milhares

PASSIVO E PATRIMÔNIO LÍQUIDO	jan/19	fev/19	mar/19	abr/19	mai/19	jun/19	jul/19	ago/19	set/19	out/19	nov/19	dez/19
PASSIVO CIRCULANTE	855	855	855	855	855	1.076	1.080	1.084	1.088	1.092	1.096	1.099
% PASSIVO CIRCULANTE sobre Total Passivo	18,50%	18,51%	18,51%	18,51%	18,51%	23,28%	23,37%	23,72%	23,81%	23,90%	23,98%	24,07%
Fornecedores	0	0	0	0	0	0	0	0	0	0	0	0
Obrigações Tributárias	431	431	431	431	431	531	533	535	537	539	540	542
Obrigações Trabalhistas	417	417	417	417	417	537	539	541	543	545	547	549
Outras Obrigações	8	8	8	8	8	8	8	8	8	8	8	8
PASSIVO NÃO CIRCULANTE	1.720	1.727	1.729	1.732	1.734	1.737	1.739	1.742	1.749	1.752	1.754	1.757
% PASSIVO NÃO CIRCULANTE sobre Total Passivo	37,22%	37,37%	37,42%	37,48%	37,53%	37,59%	37,64%	38,13%	38,29%	38,34%	38,40%	38,45%
Empréstimos e Financiamentos	1.704	1.710	1.713	1.715	1.718	1.720	1.723	1.725	1.733	1.735	1.738	1.740
Outras Contas a Pagar	16	16	16	16	16	16	16	16	16	16	16	16
PATRIMÔNIO LÍQUIDO	2.046	2.039	2.036	2.034	2.031	1.808	1.802	1.743	1.732	1.725	1.719	1.712
% PATRIMÔNIO LÍQUIDO sobre Total Passivo	44,27%	44,12%	44,07%	44,01%	43,96%	39,13%	38,99%	38,15%	37,90%	37,76%	37,62%	37,48%
Capital Social	5.748	5.748	5.748	5.748	5.748	5.748	5.748	5.748	5.748	5.748	5.748	5.748
Lucros/Prejuízos Acumulados	(3.702)	(3.709)	(3.712)	(3.714)	(3.717)	(3.940)	(3.946)	(4.005)	(4.017)	(4.023)	(4.029)	(4.036)
TOTAL DO PASSIVO	4.621	4.621	4.621	4.621	4.621	4.621	4.621	4.568	4.568	4.568	4.568	4.568

Em R\$ Milhares

PASSIVO E PATRIMÔNIO LÍQUIDO	jan/20	fev/20	mar/20	abr/20	mai/20	Variação Mês Anterior	
						mai/20-mar/20	A.H.
PASSIVO CIRCULANTE	1.102	1.105	1.107	1.111	1.115	8	0,7%
% PASSIVO CIRCULANTE sobre Total Passivo	24,13%	24,19%	24,24%	24,32%	24,41%		
Fornecedores	0	0	0	1	4	4	0,0%
Obrigações Tributárias	544	545	546	547	548	2	0,4%
Obrigações Trabalhistas	551	552	554	555	556	2	0,4%
Outras Obrigações	8	8	8	8	8	0	0,0%
PASSIVO NÃO CIRCULANTE	1.759	1.761	1.764	1.765	1.765	1	0,1%
% PASSIVO NÃO CIRCULANTE sobre Total Passivo	38,51%	38,56%	38,62%	38,64%	38,64%		
Empréstimos e Financiamentos	1.743	1.745	1.748	1.749	1.749	1	0,1%
Outras Contas a Pagar	16	16	16	16	16	0	0,0%
PATRIMÔNIO LÍQUIDO	1.707	1.702	1.697	1.692	1.688	(9)	-0,5%
% PATRIMÔNIO LÍQUIDO sobre Total Passivo	37,37%	37,25%	37,14%	37,04%	36,95%		
Capital Social	5.748	5.748	5.748	5.748	5.748	0	0,0%
Lucros/Prejuízos Acumulados	(4.041)	(4.046)	(4.051)	(4.056)	(4.060)	(9)	0,2%
TOTAL DO PASSIVO	4.568	4.568	4.568	4.568	4.568	0	0,0%

Balanço Patrimonial: Passivo

Os "Empréstimos e Financiamentos" no "Passivo Não Circulante" é composto somente por empréstimos das empresas do Grupo Schmidt.

As "Obrigações Trabalhistas" no valor total de R\$ 555 mil, somente o "INSS a Pagar" consta o valor de R\$ 530 mil.

Dentro das "Obrigações Tributárias" consta R\$ 277 mil referente a multas federais.

Fonte: Demonstrativos Contábeis das Recuperandas



REFLORITA REFLORESTAMENTO ITAQUI LTDA



DEMONSTRAÇÃO DE RESULTADO DO EXERCÍCIO

Em R\$ Milhares

DESCRIÇÃO	jan/19	fev/19	mar/19	abr/19	mai/19	jun/19	jul/19	ago/19	set/19	out/19	nov/19	dez/19	Acm. 2019
Receita Operacional Bruta	0	0	0	0	0	0	0	0	0	0	0	0	0
Despesas Administrativas	(18)	(1)	0	0	0	0	0	(53)	0	0	0	0	(72)
Despesas Gerais	(3)	(6)	(3)	(3)	(3)	(3)	(3)	(3)	(7)	(3)	(3)	(3)	(39)
Resultado Financeiro	0	0	0	0	0	(221)	(4)	(4)	(4)	(4)	(4)	(4)	(244)
Resultado Líquido do Exercício	(21)	(7)	(3)	(3)	(3)	(223)	(6)	(59)	(11)	(7)	(6)	(6)	(354)

Em R\$ Milhares

DESCRIÇÃO	jan/20	fev/20	mar/20	abr/20	mai/20	Variação Mês Anterior	
						mai/20-mar/20	A.H.
Receita Operacional Bruta	0	0	0	0	0	0,0	0,0%
Despesas Administrativas	0	0	0	0	0	0	0,0%
Despesas Gerais	(3)	(3)	(3)	(3)	(3)	0	-7,7%
Resultado Financeiro	(3)	(3)	(2)	(2)	(2)	0	-19,4%
Resultado Líquido do Exercício	(5)	(5)	(5)	(5)	(4)	1	-13,0%

Essa empresa não tem receitas, apenas despesas.

Em junho de 2019 a conta "resultado financeiro" apresentou o valor de R\$ 221 mil referente "Variação monetária passiva" reconhecimento de dívida tributária e trabalhista INSS.

Fonte: Demonstrativos Contábeis das Recuperandas



CL INDÚSTRIA E COMÉRCIO S.A.

1. Balanço Patrimonial
2. Demonstrativo de Resultados



CL INDÚSTRIA E COMÉRCIO S.A.



BALANÇO PATRIMONIAL

Em R\$ Milhares

ATIVO	jan/19	fev/19	mar/19	abr/19	mai/19	jun/19	jul/19	ago/19	set/19	out/19	nov/19	dez/19
ATIVO CIRCULANTE	183	167	150	150	117	100	83	67	50	33	17	0
Caixa e Bancos	0	0	0	0	0	0	0	0	0	0	0	0
Desp. Exerc. Seguinte Pgto Antec.	183	167	150	150	117	100	83	67	50	33	17	0
ATIVO NÃO CIRCULANTE	5.060	5.036	5.011	4.985	4.961	4.947	4.923	4.899	4.875	4.851	4.827	4.802
Créditos e Valores	2.008	2.002	1.997	1.990	1.985	1.990	1.985	1.980	1.975	1.970	1.965	1.959
Imobilizado	3.052	3.033	3.014	2.995	2.976	2.957	2.938	2.919	2.900	2.881	2.862	2.843
TOTAL DO ATIVO	5.244	5.202	5.161	5.135	5.078	5.047	5.006	4.966	4.925	4.885	4.843	4.802

Em R\$ Milhares

ATIVO	jan/20	fev/20	mar/20	abr/20	mai/20	Variação Mês Anterior	
						mai/20-mar/20	A.H.
ATIVO CIRCULANTE	0	0	139	123	108	(31)	-22,2%
Caixa e Bancos	0	0	0	0	0	0	0,0%
Desp. Exerc. Seguinte Pgto Antec.	0	0	139	123	108	(31)	-22,2%
ATIVO NÃO CIRCULANTE	4.778	4.755	4.737	4.718	4.701	(36)	-0,8%
Créditos e Valores	1.954	1.950	1.951	1.951	1.953	2	0,1%
Imobilizado	2.824	2.805	2.786	2.767	2.748	(38)	-1,4%
TOTAL DO ATIVO	4.778	4.755	4.876	4.842	4.809	(67)	-1,4%

Essa empresa é proprietária do imóvel e planta industrial de Campo Largo.

A conta "Crédito e Valores" no "Ativo Não Circulante" bem como "Empréstimos e Financiamentos" do "Passivo Não Circulante" refere-se a valores entre empresas do grupo Schmidt.

Fonte: Demonstrativos Contábeis das Recuperandas



CL INDÚSTRIA E COMÉRCIO S.A.



BALANÇO PATRIMONIAL

Em R\$ Milhares

PASSIVO E PATRIMÔNIO LÍQUIDO	jan/19	fev/19	mar/19	abr/19	mai/19	jun/19	jul/19	ago/19	set/19	out/19	nov/19	dez/19
PASSIVO CIRCULANTE	475	475	476	475	475	475	475	475	476	476	477	477
Fornecedores	5	5	5	5	4	5	5	5	5	6	6	6
Obrigações Tributárias	422	422	422	422	422	422	422	422	422	422	422	422
Provisão para IR e CSLL	48	48	48	48	48	48	48	48	48	48	48	48
PASSIVO NÃO CIRCULANTE	70	70	70	70	70	70	70	70	70	70	70	70
Empréstimos e Financiamentos	70	70	70	70	70	70	70	70	70	70	70	70
PATRIMÔNIO LÍQUIDO	4.698	4.656	4.614	4.589	4.533	4.501	4.461	4.420	4.380	4.338	4.297	4.255
Capital Social	4.441	4.441	4.441	4.441	4.441	4.441	4.441	4.441	4.441	4.441	4.441	4.441
Lucros/Prejuízos Acumulados	257	215	173	148	91	60	19	(21)	(62)	(103)	(145)	(187)
TOTAL DO PASSIVO	5.244	5.202	5.161	5.135	5.078	5.047	5.006	4.966	4.925	4.885	4.843	4.802

BALANÇO PATRIMONIAL

Em R\$ Milhares

PASSIVO E PATRIMÔNIO LÍQUIDO	jan/20	fev/20	mar/20	abr/20	mai/20	Variação Mês Anterior	
						mai/20-mar/20	A.H.
PASSIVO CIRCULANTE	476	477	670	671	673	3	0,4%
Fornecedores	6	7	14	16	17	3	19,5%
Obrigações Tributárias	422	422	607	607	607	0	0,0%
Provisão para IR e CSLL	48	48	48	48	48	0	0,0%
PASSIVO NÃO CIRCULANTE	70	70	70	70	70	0	0,0%
Empréstimos e Financiamentos	70	70	70	70	70	0	0,0%
PATRIMÔNIO LÍQUIDO	4.232	4.208	4.136	4.100	4.066	(69)	-1,7%
Capital Social	4.441	4.441	4.441	4.441	4.441	0	0,0%
Lucros/Prejuízos Acumulados	(210)	(234)	(306)	(341)	(375)	(69)	22,7%
TOTAL DO PASSIVO	4.778	4.755	4.876	4.842	4.809	(67)	-1,4%

As "Obrigações Tributárias" do "Passivo Circulante" é o "IPTU a pagar".

Fonte: Demonstrativos Contábeis das Recuperandas

CL INDÚSTRIA E COMÉRCIO S.A.



DEMONSTRAÇÃO DE RESULTADO DO EXERCÍCIO

Em R\$ Milhares

DESCRIÇÃO	jan/19	fev/19	mar/19	abr/19	mai/19	jun/19	jul/19	ago/19	set/19	out/19	nov/19	dez/19	Acm. 2019
Receita Operacional Bruta	0	0	0	0	0	0	0	0	0	0	0	0	0
Despesas Administrativas	(5)	0	0	0	(4)	(5)	0	(5)	0	(6)	(6)	(6)	(37)
Despesas Gerais	(36)	(42)	(42)	(25)	(52)	(36)	(40)	(36)	(41)	(36)	(36)	(36)	(456)
Tributos e Contribuições	0	0	0	(0)	0	0	0	0	0	0	0	0	(0)
Outras receitas operacionais	0	0	0	0	0	0	0	0	0	0	0	0	0
Resultado Financeiro	0	0	0	0	0	9	0	0	0	0	0	0	9
Resultado Líquido do Exercício	(40)	(42)	(42)	(25)	(57)	(31)	(40)	(40)	(41)	(41)	(42)	(42)	(484)

Em R\$ Milhares

DESCRIÇÃO	jan/20	fev/20	mar/20	abr/20	mai/20	Acm. 2020	Variação Mês Anterior	
							mai/20-mar/20	A.H.
Receita Operacional Bruta	0	0	0	0	0	0	0,0	0,0%
Despesas Administrativas	(6)	(7)	(7)	(2)	(2)	(20)	5	-78,1%
Despesas Gerais	(19)	(19)	(67)	(35)	(34)	(105)	33	-48,8%
Tributos e Contribuições	0	0	0	0	0	0	0	0,0%
Outras receitas operacionais	2	2	2	2	2	4		
Resultado Financeiro	0	2	0	0	0	2	0	0,0%
Resultado Líquido do Exercício	(23)	(24)	(72)	(36)	(34)	(119)	38	-53,0%

Essa empresa não tem receitas, apenas algumas despesas diversas com manutenção e depreciação.

Fonte: Demonstrativos Contábeis das Recuperandas



POMERANIA IND. E COM. DE PORCELANAS S.A.

1. Balanço Patrimonial
2. Demonstrativo de Resultados



POMERANIA IND. E COM. DE PORCELANAS S.A.



BALANÇO PATRIMONIAL

Em R\$ Mil

ATIVO	jan/19	fev/19	mar/19	abr/19	mai/19	jun/19	jul/19	ago/19	set/19	out/19	nov/19	dez/19
ATIVO CIRCULANTE	48	44	39	35	31	26	22	17	13	9	4	0
% ATIVO CIRCULANTE sobre Total Ativo	1,36%	1,24%	1,13%	1,01%	0,89%	0,77%	0,64%	0,52%	0,39%	0,26%	0,13%	0,00%
Desp. Exerc. Seguinte Pgto Antec.	48	44	39	35	31	26	22	17	13	9	4	0
ATIVO NÃO CIRCULANTE	3.486	3.466	3.446	3.425	3.406	3.386	3.367	3.354	3.335	3.316	3.297	3.278
% ATIVO NÃO CIRCULANTE sobre Total Ativo	98,64%	98,76%	98,87%	98,99%	99,11%	99,23%	99,36%	99,48%	99,61%	99,74%	99,87%	100,00%
Créditos e Valores	213	205	197	188	180	172	165	164	156	149	141	135
Imobilizado	3.273	3.261	3.249	3.237	3.226	3.214	3.202	3.190	3.179	3.167	3.155	3.143
TOTAL DO ATIVO	3.534	3.509	3.485	3.460	3.436	3.412	3.389	3.372	3.348	3.325	3.301	3.278

Em R\$ Mil

ATIVO	jan/20	fev/20	mar/20	abr/20	mai/20	Variação Mês Anterior	
						mai/20-abr/20	A.H.
ATIVO CIRCULANTE	44	40	36	32	28	(4)	-12,5%
% ATIVO CIRCULANTE sobre Total Ativo	1,34%	1,22%	1,11%	0,99%	0,87%		
Desp. Exerc. Seguinte Pgto Antec.	44	40	36	32	28	(4)	-12,5%
ATIVO NÃO CIRCULANTE	3.261	3.244	3.233	3.221	3.211	(10)	-0,3%
% ATIVO NÃO CIRCULANTE sobre Total Ativo	98,66%	98,78%	98,89%	99,01%	99,13%		
Créditos e Valores	130	124	125	125	127	2	1,6%
Imobilizado	3.132	3.120	3.108	3.096	3.085	(12)	-0,4%
TOTAL DO ATIVO	3.305	3.285	3.269	3.253	3.239	(14)	-0,4%

Essa empresa é proprietária da planta industrial de Pomerode.

A conta "Crédito e Valores" no "Ativo Não Circulante" refere-se a crédito a empresas do Grupo Schmidt.

Fonte: Demonstrativos Contábeis das Recuperandas



POMERANIA IND. E COM. DE PORCELANAS S.A.



BALANÇO PATRIMONIAL

Em R\$ Mil

PASSIVO E PATRIMÔNIO LÍQUIDO	jan/19	fev/19	mar/19	abr/19	mai/19	jun/19	jul/19	ago/19	set/19	out/19	nov/19	dez/19
PASSIVO CIRCULANTE	356	356	356	356	353	353	352	358	358	357	357	356
% PASSIVO CIRCULANTE sobre Total Passivo	10,07%	10,14%	10,23%	10,28%	10,28%	10,34%	10,40%	10,62%	10,68%	10,74%	10,80%	10,86%
Fornecedores	0	0	1	0	0	0	0	0	0	0	0	0
Obrigações Tributárias	52	52	52	52	52	52	52	52	52	52	52	52
Outras Obrigações	303	303	303	303	301	300	300	306	305	305	304	304
PASSIVO NÃO CIRCULANTE	129	125	121	117	113	110	106	102	98	94	90	87
% PASSIVO NÃO CIRCULANTE sobre Total Passivo	3,65%	3,56%	3,48%	3,39%	3,30%	3,21%	3,12%	3,02%	2,92%	2,83%	2,73%	2,65%
Obrigações Tributárias e Sociais	129	125	121	117	113	110	106	102	98	94	90	87
PATRIMÔNIO LÍQUIDO	3.049	3.029	3.008	2.987	2.969	2.950	2.931	2.912	2.893	2.873	2.854	2.835
% PATRIMÔNIO LÍQUIDO sobre Total Passivo	86,29%	86,30%	86,30%	86,33%	86,42%	86,45%	86,49%	86,36%	86,40%	86,43%	86,47%	86,49%
Capital Social	4.130	4.130	4.130	4.130	4.130	4.130	4.130	4.130	4.130	4.130	4.130	4.130
Lucros/Prejuízos Acumulados	(1.081)	(1.102)	(1.123)	(1.144)	(1.161)	(1.180)	(1.200)	(1.218)	(1.238)	(1.257)	(1.276)	(1.295)
TOTAL DO PASSIVO	3.534	3.509	3.485	3.460	3.436	3.412	3.389	3.372	3.348	3.325	3.301	3.278

Em R\$ Mil

PASSIVO E PATRIMÔNIO LÍQUIDO	jan/20	fev/20	mar/20	abr/20	mai/20	Variação Mês Anterior	
						mai/20-abr/20	A.H.
PASSIVO CIRCULANTE	404	401	403	402	402	(1)	-0,1%
% PASSIVO CIRCULANTE sobre Total Passivo	12,23%	12,21%	12,32%	12,37%	12,40%		
Fornecedores	0	(3)	0	0	0	0	0,0%
Obrigações Tributárias	101	101	101	101	101	0	0,0%
Outras Obrigações	304	304	302	302	301	(1)	-0,2%
PASSIVO NÃO CIRCULANTE	84	84	80	80	80	0	0,0%
% PASSIVO NÃO CIRCULANTE sobre Total Passivo	2,53%	2,54%	2,45%	2,47%	2,48%		
Obrigações Tributárias e Sociais	84	84	80	80	80	0	0,0%
PATRIMÔNIO LÍQUIDO	2.818	2.800	2.786	2.771	2.757	(13)	-0,5%
% PATRIMÔNIO LÍQUIDO sobre Total Passivo	85,24%	85,25%	85,23%	85,17%	85,12%		
Capital Social	4.130	4.130	4.130	4.130	4.130	0	0,0%
Lucros/Prejuízos Acumulados	(1.313)	(1.330)	(1.344)	(1.360)	(1.373)	(13)	1,0%
TOTAL DO PASSIVO	3.305	3.285	3.269	3.253	3.239	(14)	-0,4%

As "Obrigações Tributárias" no "Passivo Circulante" é composta por "IPTU a Pagar", e as "Obrigações Tributárias e Sociais" do "Passivo Não Circulante" é o "Parcelamento de tributos municipais".

Fonte: Demonstrativos Contábeis das Recuperandas



POMERANIA IND. E COM. DE PORCELANAS S.A.



DEMONSTRAÇÃO DE RESULTADO DO EXERCÍCIO

Em R\$ Milhares

DESCRIÇÃO	jan/19	fev/19	mar/19	abr/19	mai/19	jun/19	jul/19	ago/19	set/19	out/19	nov/19	dez/19	Acm. 2019
Receita Operacional Bruta	0	0	0	0	0	0	0	0	0	0	0	0	0
Despesas Gerais	(16)	(17)	(18)	(17)	(16)	(16)	(16)	(16)	(16)	(16)	(16)	(16)	(197)
Resultado Financeiro	(4)	(4)	(4)	(4)	(4)	(4)	(4)	(4)	(4)	(4)	(4)	(3)	(44)
Outras Receitas e Desp Operacionais	0	0	0	0	2	0	0	1	1	1	1	1	7
Resultado Líquido do Exercício	(20)	(21)	(21)	(21)	(17)	(19)	(19)	(19)	(19)	(19)	(19)	(19)	(234)

Em R\$ Milhares

DESCRIÇÃO	jan/20	fev/20	mar/20	abr/20	mai/20	Acm. 2020	Variação Mês Anterior	
							mai/20-abr/20	A.H.
Receita Operacional Bruta	0	0	0	0	0	0	0	0,0%
Despesas Gerais	(16)	(16)	(17)	(18)	(16)	(49)	2	-13,4%
Resultado Financeiro	(4)	(4)	0	(0)	0	(8)	0	-100,0%
Outras Receitas e Desp Operacionais	2	2	4	3	3	8	0	0,0%
Resultado Líquido do Exercício	(18)	(18)	(14)	(16)	(13)	(49)	2	-15,8%

Essa empresa não tem receitas, apenas despesas.

Nas "Despesas Gerais" a conta com maior representatividade é a "Depreciação".

Fonte: Demonstrativos Contábeis das Recuperandas



MAUÁ ADMINISTRADORA DE BENS S.A.

1. Balanço Patrimonial
2. Demonstrativo de Resultados



MAUÁ ADMINISTRADORA DE BENS S.A.



BALANÇO PATRIMONIAL

Em R\$ Mil

ATIVO	jan/19	fev/19	mar/19	abr/19	mai/19	jun/19	jul/19	ago/19	set/19	out/19	nov/19	dez/19
CIRCULANTE	0	0	0	0	0	0	0	0	0	0	0	0
% CIRCULANTE sobre Total Ativo	0,00%	0,00%	0,00%	0,00%	0,00%	0,00%	0,00%	0,00%	0,00%	0,00%	0,00%	0,00%
NÃO CIRCULANTE	19.846	19.845	19.844	19.842	19.842	19.842	19.842	19.842	19.842	19.842	19.842	19.842
% NÃO CIRCULANTE sobre Total Ativo	100,00%	100,00%	100,00%	100,00%	100,00%	100,00%	100,00%	100,00%	100,00%	100,00%	100,00%	100,00%
Créditos e Valores	19.768	19.767	19.766	19.764	19.764	19.764	19.764	19.764	19.764	19.764	19.764	19.764
Imobilizado	78	78	78	78	78	78	78	78	78	78	78	78
TOTAL DO ATIVO	19.846	19.845	19.844	19.842	19.842	19.842	19.842	19.842	19.842	19.842	19.842	19.842

BALANÇO PATRIMONIAL

Em R\$ Milhares

ATIVO	jan/20	fev/20	mar/20	abr/20	mai/20	Variação Mês Anterior	
						mai/20-abr/20	A.H.
CIRCULANTE	0	0	0	0	0	0	0,0%
% CIRCULANTE sobre Total Ativo	0,00%	0,00%	0,00%	0,00%	0,00%		
NÃO CIRCULANTE	19.842	19.842	19.839	19.828	19.828	0	0,0%
% NÃO CIRCULANTE sobre Total Ativo	100,00%	100,00%	100,00%	100,00%	100,00%		
Créditos e Valores	19.764	19.764	19.762	19.751	19.751	0	0,0%
Imobilizado	78	78	78	78	78	0	0,0%
TOTAL DO ATIVO	19.842	19.842	19.839	19.828	19.828	0	0,0%

A conta "Crédito e Valores" no "Ativo Não Circulante" refere-se R\$ 2,3 milhões a "Títulos a receber" e o restante do valor é crédito de empresas do Grupo Schmidt.

O valor de R\$ 78 mil do "Ativo Imobilizado" refere-se a "Terrenos".

Fonte: Demonstrativos Contábeis das Recuperandas

MAUÁ ADMINISTRADORA DE BENS S.A.



BALANÇO PATRIMONIAL

Em R\$ Mil

PASSIVO E PATRIMÔNIO LÍQUIDO	jan/19	fev/19	mar/19	abr/19	mai/19	jun/19	jul/19	ago/19	set/19	out/19	nov/19	dez/19
PASSIVO CIRCULANTE	5.430	5.430	5.430	5.430	5.430	6.711	6.733	6.755	6.777	6.799	6.821	6.844
% PASSIVO CIRCULANTE sobre Total Passivo	27,36%	27,36%	27,37%	27,36%	27,36%	33,82%	33,93%	34,04%	34,16%	34,27%	34,38%	34,49%
Fornecedores	0	0	1	0	0	0	0	0	0	0	0	0
Provisão para IR e CSLL	4.180	4.180	4.180	4.180	4.180	5.461	5.483	5.505	5.527	5.549	5.571	5.594
Outras Obrigações	1.250	1.250	1.250	1.250	1.250	1.250	1.250	1.250	1.250	1.250	1.250	1.250
PASSIVO NÃO CIRCULANTE	0	0	0	0	0	0	0	0	0	0	0	0
% PASSIVO NÃO CIRCULANTE sobre Total Passivo	0,00%	0,00%	0,00%	0,00%	0,00%	0,00%	0,00%	0,00%	0,00%	0,00%	0,00%	0,00%
Empréstimos e Financiamentos	0	0	0	0	0	0	0	0	0	0	0	0
PATRIMÔNIO LÍQUIDO	14.416	14.415	14.413	14.412	14.412	13.131	13.109	13.087	13.065	13.042	13.020	12.998
% PATRIMÔNIO LÍQUIDO sobre Total Passivo	72,64%	72,64%	72,63%	72,64%	72,64%	66,18%	66,07%	65,96%	65,84%	65,73%	65,62%	65,51%
Capital Social	6.182	6.182	6.182	6.182	6.182	6.182	6.182	6.182	6.182	6.182	6.182	6.182
Lucros/Prejuízos Acumulados	8.234	8.233	8.231	8.230	8.230	6.949	6.927	6.904	6.882	6.860	6.838	6.816
TOTAL DO PASSIVO	19.846	19.845	19.844	19.842	19.842	19.842	19.842	19.842	19.842	19.842	19.842	19.842

BALANÇO PATRIMONIAL

Em R\$ Milhares

PASSIVO E PATRIMÔNIO LÍQUIDO	jan/20	fev/20	mar/20	abr/20	mai/20	Variação Mês Anterior	
						mai/20-abr/20	A.H.
PASSIVO CIRCULANTE	6.860	6.875	6.888	6.901	6.912	10	0,2%
% PASSIVO CIRCULANTE sobre Total Passivo	34,57%	34,65%	34,72%	34,81%	34,86%		
Fornecedores	0	0	0	0	0	0	0,0%
Provisão para IR e CSLL	5.610	5.625	5.638	5.651	5.662	10	0,2%
Outras Obrigações	1.250	1.250	1.250	1.250	1.250	0	0,0%
PASSIVO NÃO CIRCULANTE	0	0	0	0	0	0	0,0%
% PASSIVO NÃO CIRCULANTE sobre Total Passivo	0,00%	0,00%	0,00%	0,00%	0,00%		
Empréstimos e Financiamentos	0	0	0	0	0	0	0,0%
PATRIMÔNIO LÍQUIDO	12.982	12.966	12.951	12.927	12.917	(10)	-0,1%
% PATRIMÔNIO LÍQUIDO sobre Total Passivo	65,43%	65,35%	65,28%	65,19%	65,14%		
Capital Social	6.182	6.182	6.182	6.182	6.182	0	0,0%
Lucros/Prejuízos Acumulados	6.800	6.784	6.769	6.745	6.734	(10)	-0,2%
TOTAL DO PASSIVO	19.842	19.842	19.839	19.828	19.828	0	0,0%

Fonte: Demonstrativos Contábeis das Recuperandas

MAUÁ ADMINISTRADORA DE BENS S.A.



DEMONSTRAÇÃO DE RESULTADO DO EXERCÍCIO

Em R\$ Milhares

DESCRIÇÃO	jan/19	fev/19	mar/19	abr/19	mai/19	jun/19	jul/19	ago/19	set/19	out/19	nov/19	dez/19	Acm. 2019
Receita Operacional Bruta	0,0	0,0	0,0	0,0	0,0	0,0	0,0	0,0	0,0	0,0	0,0	0,0	0,0
Despesas Gerais	0,0	(0,7)	(1,8)	(1,4)	0,0	0,0	0,0	0,0	0,0	0,0	0,0	0,0	(3,9)
Resultado Financeiro	0,0	0,0	0,0	0,0	0,0	0,0	(22,2)	(22,2)	(22,2)	(22,2)	(22,2)	(22,2)	(132,9)
Provisão para IR e CSLL	0,0	0,0	0,0	0,0	0,0	(1.281,1)	0,0	0,0	0,0	0,0	0,0	0,0	(1.281,1)
Resultado Líquido do Exercício	0,0	(0,7)	(1,8)	(1,4)	0,0	(1.281,1)	(22,2)	(22,2)	(22,2)	(22,2)	(22,2)	(22,2)	(136,8)

Em R\$ Milhares

DESCRIÇÃO	jan/20	fev/20	mar/20	abr/20	mai/20	Acm. 2020	Variação Mês Anterior	
							mai/20-abr/20	A.H.
Receita Operacional Bruta	0,0	0,0	0,0	0,0	0,0	0,0	0,0	0,0%
Despesas Gerais	0,0	0,0	(2,6)	(10,8)	0,0	(2,6)	10,8	-100,0%
Resultado Financeiro	(15,9)	(15,9)	(13,0)	(13,0)	(10,4)	(44,7)	2,5	-19,4%
Provisão para IR e CSLL	0,0	0,0	0,0	0,0	0,0	0,0	0,0	0,0%
Resultado Líquido do Exercício	(15,9)	(15,9)	(15,6)	(23,8)	(10,4)	(47,3)	13,3	-56,0%

Essa empresa não tem receitas, apenas despesas diversas.

Fonte: Demonstrativos Contábeis das Recuperandas



TBW ADMINISTRADORA DE BENS S.A.

1. Balanço Patrimonial
2. Demonstrativo de Resultados



TBW ADMINISTRADORA DE BENS S.A.



BALANÇO PATRIMONIAL

Em R\$ Mil

ATIVO	jan/19	fev/19	mar/19	abr/19	mai/19	jun/19	jul/19	ago/19	set/19	out/19	nov/19	dez/19
ATIVO CIRCULANTE	0	0	0	0	0	0	0	0	0	0	0	0
% ATIVO CIRCULANTE sobre Total Ativo	0,00%	0,00%	0,00%	0,00%	0,00%	0,00%	0,00%	0,00%	0,00%	0,00%	0,00%	0,00%
Caixa e Bancos	0	0	0	0	0	0	0	0	0	0	0	0
Outros Créditos	0	0	0	0	0	0	0	0	0	0	0	0
ATIVO NÃO CIRCULANTE	5.790	5.790	5.790	5.790	5.790	5.790	5.790	5.790	5.790	5.790	5.790	5.790
% ATIVO NÃO CIRCULANTE sobre Total Ativo	100,00%	100,00%	100,00%	100,00%	100,00%	100,00%	100,00%	100,00%	100,00%	100,00%	100,00%	100,00%
Imobilizado	5.790	5.790	5.790	5.790	5.790	5.790	5.790	5.790	5.790	5.790	5.790	5.790
TOTAL DO ATIVO	5.790	5.790	5.790	5.790	5.790	5.790	5.790	5.790	5.790	5.790	5.790	5.790

Em R\$ Mil

ATIVO	jan/20	fev/20	mar/20	abr/20	mai/20	Variação Mês Anterior	
						mai/20-abr/20	A.H.
ATIVO CIRCULANTE	0	0	0	0	0	0	0,0%
% ATIVO CIRCULANTE sobre Total Ativo	0,00%	0,00%	0,00%	0,00%	0,00%	0,00%	
Caixa e Bancos	0	0	0	0	0	0	0,0%
Outros Créditos	0	0	0	0	0	0	0,0%
ATIVO NÃO CIRCULANTE	5.790	5.790	5.790	5.790	5.790	0	0,0%
% ATIVO NÃO CIRCULANTE sobre Total Ativo	100,00%	100,00%	100,00%	100,00%	100,00%	0,00%	
Imobilizado	5.790	5.790	5.790	5.790	5.790	0	0,0%
TOTAL DO ATIVO	5.790	5.790	5.790	5.790	5.790	0	0,0%

O "Imobilizado" é composto por "Bens Intangíveis" que são as marcas e patentes.

Fonte: Demonstrativos Contábeis das Recuperandas



TBW ADMINISTRADORA DE BENS S.A.



BALANÇO PATRIMONIAL

Em R\$ Mil

PASSIVO E PATRIMÔNIO LÍQUIDO	jan/19	fev/19	mar/19	abr/19	mai/19	jun/19	jul/19	ago/19	set/19	out/19	nov/19	dez/19
PASSIVO CIRCULANTE	0	0	1	0	0	0	0	0	0	0	0	0
% PASSIVO CIRCULANTE sobre Total Passivo	0,00%	0,00%	0,01%	0,00%	0,00%	0,00%	0,00%	0,00%	0,00%	0,00%	0,00%	0,00%
Fornecedores	0	0	1	0	0	0	0	0	0	0	0	0
PASSIVO NÃO CIRCULANTE	109	121	122	124	124	124	124	124	124	124	130	131
% PASSIVO NÃO CIRCULANTE sobre Total Passivo	1,88%	2,09%	2,11%	2,14%	2,14%	2,14%	2,14%	2,14%	2,14%	2,14%	2,24%	2,26%
Empréstimos e Financiamentos	109	121	122	124	124	124	124	124	124	124	130	131
PATRIMÔNIO LÍQUIDO	5.681	5.669	5.667	5.666	5.666	5.666	5.666	5.666	5.666	5.666	5.660	5.659
% PATRIMÔNIO LÍQUIDO sobre Total Passivo	98,12%	97,91%	97,88%	97,86%	97,86%	97,86%	97,86%	97,86%	97,86%	97,86%	97,76%	97,74%
Capital Social	5.790	5.790	5.790	5.790	5.790	5.790	5.790	5.790	5.790	5.790	5.790	5.790
Lucros/Prejuízos Acumulados	(109)	(121)	(123)	(124)	(124)	(124)	(124)	(124)	(124)	(124)	(130)	(131)
TOTAL DO PASSIVO	5.790	5.790	5.790	5.790	5.790	5.790	5.790	5.790	5.790	5.790	5.790	5.790

Em R\$ Mil

PASSIVO E PATRIMÔNIO LÍQUIDO	jan/20	fev/20	mar/20	abr/20	mai/20	Variação Mês Anterior	
						mai/20-abr/20	A.H.
PASSIVO CIRCULANTE	0	0	2	1	0	(0)	-50,0%
% PASSIVO CIRCULANTE sobre Total Passivo	0,00%	0,00%	0,03%	0,01%	0,01%		
Fornecedores	0	0	2	1	0	(0)	-50,0%
PASSIVO NÃO CIRCULANTE	131	132	136	138	138	0	0,3%
% PASSIVO NÃO CIRCULANTE sobre Total Passivo	2,27%	2,28%	2,34%	2,38%	2,39%		
Empréstimos e Financiamentos	131	132	136	138	138	0	0,3%
PATRIMÔNIO LÍQUIDO	5.659	5.658	5.652	5.651	5.651	0	0,0%
% PATRIMÔNIO LÍQUIDO sobre Total Passivo	97,73%	97,72%	97,62%	97,61%	97,61%		
Capital Social	5.790	5.790	5.790	5.790	5.790	0	0,0%
Lucros/Prejuízos Acumulados	(131)	(132)	(138)	(139)	(139)	0	0,0%
TOTAL DO PASSIVO	5.790	5.790	5.790	5.790	5.790	0	0,0%

No "Passivo Não Circulante" os "Empréstimos e Financiamentos" refere-se a empréstimos das empresas do Grupo Schmidt.

Fonte: Demonstrativos Contábeis das Recuperandas

TBW ADMINISTRADORA DE BENS S.A.



DEMONSTRAÇÃO DE RESULTADO DO EXERCÍCIO

Em R\$ Milhares

DESCRIÇÃO	jan/19	fev/19	mar/19	abr/19	mai/19	jun/19	jul/19	ago/19	set/19	out/19	nov/19	dez/19	Acm. 2019
Receita Operacional Bruta	0,0	0,0	0,0	0,0	0,0	0,0	0,0	0,0	0,0	0,0	0,0	0,0	0,0
Despesas Operacionais	0,0	(12,1)	(2,1)	(1,2)	0,0	0,0	0,0	0,0	0,0	0,0	0,0	(0,8)	(16,2)
Despesas Financeiras	0,0	0,0	(0,0)	0,0	0,0	0,0	0,0	0,0	0,0	0,0	(5,7)	0,0	(5,7)
Resultado Líquido do Exercício	0,0	(12,1)	(2,1)	(1,2)	0,0	0,0	0,0	0,0	0,0	0,0	(5,7)	(0,8)	(21,9)

Em R\$ Milhares

DESCRIÇÃO	jan/20	fev/20	mar/20	abr/20	mai/20	Acm. 2020	Variação Mês Anterior	
							mai/20-abr/20	A.H.
Receita Operacional Bruta	0,0	0,0	0,0	0,0	0,0	0,0	0,0	0,0%
Despesas Operacionais	(0,8)	0,8	(5,4)	(1,0)	0,0	(5,4)	1,00	-100,0%
Despesas Financeiras	0,0	0,0	0,0	(0,0)	0,0	0,0	0,01	-100,0%
Resultado Líquido do Exercício	(0,8)	0,8	(5,4)	(1,0)	0,0	(5,4)	1,01	-100,0%

Essa empresa não tem receitas, apenas despesas.

Fonte: Demonstrativos Contábeis das Recuperandas



TRIBUTÁRIO

1. Evolução saldo tributário e trabalhista
2. Relação de Impostos Pagos



RELAÇÃO DE IMPOSTOS PAGOS



Imposto	jan/20	fev/20	mar/20	abr/20	mai/20	jun/20	jul/20	ago/20	set/20	out/20	nov/20	dez/20	TOTAL DEVIDO	TOTAL PAGO	TOTAL NÃO PAGO
PIS	51.194,63	55.211,67	9.961,64	326,07	547,79								117.241,80	-	117.241,80
COFINS	235.754,25	254.234,33	45.882,89	1.502,43	2.513,96								539.887,86	-	539.887,86
PCC 5952	5.703,31	5.304,05	7.019,49	3.721,08	1.273,78								23.021,71	-	23.021,71
IRRF	16.191,14	14.577,25	14.905,10	12.182,63	9.166,45								67.022,57	-	67.022,57
IRRF FOPAG	34.056,35	31.550,89	29.142,67	9.935,81	248,18								104.933,90	-	104.933,90
INSS - Deson.	123.267,01	123.998,53	78.098,18	13.857,74	248,66								339.470,12	-	339.470,12
INSS - Terc.	8.327,62	7.871,63	7.606,74	7.606,74	7.606,74								39.019,47	1.140,45	37.879,02
INSS - Func.	275.890,40	277.244,83	275.189,76	186.330,85	26.302,70								1.040.958,54	-	1.040.958,54
FGTS	113.323,61	128.289,24	429.481,91	181.024,91	935.638,69								1.787.758,36	264.486,74	1.523.271,62
ISS	1.773,93	1.734,71	1.381,57	1.393,78	1.565,39								7.849,38	-	7.849,38
IPI	706.035,57	755.225,18	284.390,44	18.759,84	-								1.764.411,03	-	1.764.411,03
ICMS/ST	262.386,53	207.715,43	111.661,97	-	-								581.763,93	581.763,93	-
ICMS	309.641,58	299.337,16	80.424,08	2.409,61	5.095,93								696.908,36	59.075,07	637.833,29
TOTAIS	2.143.545,93	2.162.294,90	1.375.146,44	439.051,49	990.208,27	-	-	-	-	-	-	-	7.110.247,03	906.466,19	6.203.780,84

Imposto	jan/19	fev/19	mar/19	abr/19	mai/19	jun/19	jul/19	ago/19	set/19	out/19	nov/19	dez/19	TOTAL DEVIDO	TOTAL PAGO	TOTAL NÃO PAGO
PIS	53.712,44	63.382,81	47.288,77	41.972,60	54.456,77	41.698,91	44.688,77	54.117,61	63.577,31	77.921,67	59.460,29	58.606,39	660.884,34	-	660.884,34
COFINS	247.273,21	291.880,19	217.814,98	193.206,64	250.703,99	192.067,27	205.779,87	249.268,21	292.826,48	357.949,07	273.877,35	269.346,91	3.041.994,17	-	3.041.994,17
PCC 5952	4.231,76	4.408,21	7.034,85	7.337,28	7.023,06	8.511,43	7.254,54	14.195,67	10.040,18	6.802,32	9.921,47	10.537,13	97.297,90	3.581,60	93.716,30
IRRF	17.946,27	13.389,58	13.873,75	15.115,41	13.517,47	12.039,96	10.817,15	18.426,14	14.176,54	12.997,88	15.860,14	14.703,00	172.863,29	1.355,36	171.507,93
IRRF FOPAG	30.754,15	30.422,55	30.000,23	29.485,33	37.641,70	29.229,09	29.229,04	30.550,28	32.976,45	33.583,58	35.755,83	64.598,16	414.226,39	-	414.226,39
INSS - Deson.	111.768,18	130.356,76	100.868,05	111.734,50	126.302,18	108.057,05	123.387,15	123.705,65	139.283,55	156.300,55	133.227,67	119.711,87	1.484.703,16	-	1.484.703,16
INSS - Terc.	7.135,46	7.171,53	3.092,93	7.403,10	7.877,01	7.290,94	7.270,04	7.270,04	7.709,48	7.270,04	6.544,55	7.270,04	83.305,16	-	83.305,16
INSS - Func.	252.078,57	245.393,67	261.141,51	255.459,55	273.416,94	242.844,51	240.577,16	241.319,80	260.273,77	273.819,34	277.885,70	506.226,89	3.330.437,41	-	3.330.437,41
FGTS	106.959,78	104.215,48	109.184,66	137.655,75	130.300,20	108.500,72	103.774,55	104.236,91	116.915,72	129.156,31	186.342,30	202.623,47	1.539.865,85	1.103.292,86	436.572,99
ISS	1.309,98	1.229,70	1.229,70	1.368,39	1.379,10	1.273,54	1.311,07	1.376,59	1.285,79	1.287,80	960,53	1.490,39	15.502,58	1.777,10	13.725,48
IPI	815.781,60	822.871,54	707.818,82	671.571,49	786.167,73	691.498,36	732.612,80	756.299,06	850.348,25	1.033.196,73	866.677,01	776.517,95	9.511.361,34	-	9.511.361,34
ICMS/ST	382.406,71	311.843,64	332.413,67	291.011,77	271.734,37	297.111,10	366.673,96	277.950,64	320.299,49	429.587,89	297.798,49	267.197,44	3.846.029,17	3.846.029,17	-
ICMS	404.291,90	358.994,53	276.880,89	266.590,72	378.891,65	264.421,02	301.482,52	310.539,80	410.974,68	514.215,95	385.912,60	395.745,18	4.268.941,44	1.926.839,92	2.342.101,52
TOTAIS	2.435.650,01	2.385.560,19	2.108.642,81	2.029.912,53	2.339.412,17	2.004.543,90	2.174.858,62	2.189.256,40	2.520.687,69	3.034.089,13	2.550.223,93	2.694.574,82	28.467.412,20	6.882.876,01	21.584.536,19

2018	jan/18	fev/18	mar/18	abr/18	mai/18	jun/18	jul/18	ago/18	set/18	out/18	nov/18	dez/18	TOTAL DEVIDO	TOTAL PAGO	TOTAL NÃO PAGO
PIS	34.456	49.244	58.131	74.388	55.131	51.958	42.899	39.998	46.994	76.194	71.688	13.350	614.431	0	614.431
COFINS	158.706	226.820	267.755	342.638	253.832	239.325	197.603	184.181	216.088	350.826	329.969	91.454	2.859.199	0	2.859.199
PCC 5952	7.147	12.670	12.481	15.021	12.692	12.952	5.226	8.180	5.493	3.624	6.838	3.806	106.129	0	106.129
IRRF	16.703	19.122	19.082	18.074	18.255	22.295	18.318	13.640	13.171	17.332	14.807	25.942	216.743	13.640	203.103
IRRF FOPAG	23.326	19.322	20.959	23.898	35.734	25.799	25.669	23.347	28.484	27.218	28.707	53.603	336.065	23.347	312.717
INSS - Deson.	120.093	152.028	160.096	184.636	157.005	180.124	89.553	90.450	104.329	131.343	149.668	76.249	1.595.575	0	1.595.575
INSS - Terc.	6.689	7.218	7.003	7.284	6.972	7.120	7.094	7.121	7.008	6.973	7.276	7.276	84.730	0	84.730
INSS - Func.	244.950	231.875	244.766	243.637	245.226	241.167	259.746	259.594	259.395	277.729	265.720	492.708	3.266.512	0	3.266.512
FGTS	104.820	99.715	104.955	111.062	109.633	105.623	108.928	106.261	107.821	108.222	166.671	160.003	1.393.716	517.319	876.397
ISS	1.264	1.179	1.180	1.498	880	1.229	1.238	1.210	1.308	880	915	963	13.744	5.121	8.623
ISS	23	0	27	127	330	330	0	0	0	330	330	330	1.824	989	835
IPI	586.271	665.113	756.232	915.387	735.461	807.915	590.685	605.340	676.097	981.199	949.988	474.498	8.744.188	0	8.744.188
ICMS/ST	309.841	293.829	342.003	343.740	324.877	239.444	162.159	313.928	247.450	352.329	362.799	289.372	3.581.770	3.581.770	0
ICMS	231.365	340.683	341.307	486.675	360.496	381.332	333.415	123.831	257.043	496.536	418.695	177.120	3.948.498	2.856.146	1.092.352
ICMS SP	5.815	6.804	7.296	7.687	5.867	7.633	8.961	4.121	1.635	4.189	3.177	1.854	65.039	14.929	50.110
TOTAIS	1.845.654	2.118.817	2.335.977	2.775.752	2.322.393	2.324.246	1.851.493	1.781.202	1.972.317	2.834.924	2.776.945	1.868.527	26.828.162	7.013.262	19.814.900

Legenda: Pagos Pgto Parcial Não Pagos

Fonte: Gerencial da Recuperanda.



EVOLUÇÃO SALDO TRIBUTÁRIO E TRABALHISTA



Em R\$ Mil

OBRIGAÇÕES TRIBUTÁRIAS	jan/19	fev/19	mar/19	abr/19	mai/19	jun/19	jul/19	ago/19	set/19	out/19	nov/19	dez/19	jan/20	fev/20	mar/20	abr/20	mai/20
Schmidt Ind.	522.153	523.899	525.235	526.474	528.006	842.123	845.906	849.426	853.420	858.349	861.160	865.231	868.350	871.788	874.069	875.829	877.219
CL Indústria	422	422	422	422	422	422	422	422	422	422	422	422	422	422	422	422	422
Ponderosa	2.532	2.532	2.532	2.532	2.532	2.563	2.563	2.564	2.564	2.565	2.565	2.566	2.566	2.567	2.567	2.567	2.567
Pomerania	181	177	173	170	166	162	158	154	150	146	142	139	184	184	181	181	181
Adm. Schmidt	313	320	326	332	339	447	456	464	472	480	489	497	505	513	520	528	535
Reflorita	431	431	431	431	431	531	533	535	537	539	540	542	544	545	546	547	548
Porcelana	186.879	186.879	186.877	186.877	186.877	242.949	243.918	244.880	245.842	246.804	247.766	248.728	249.625	250.324	250.916	251.482	251.940
Ceramina	1.052	1.057	1.058	1.066	1.075	1.794	1.968	2.071	2.220	2.368	2.490	2.638	2.752	2.885	2.974	3.000	3.020
TOTAL	713.962	715.717	717.055	718.304	719.847	1.090.990	1.095.924	1.100.515	1.105.627	1.111.673	1.115.575	1.120.763	1.124.948	1.129.227	1.132.379	1.134.741	1.136.616
Crescimento sobre período anterior	0,28%	0,25%	0,19%	0,17%	0,21%	51,56%	0,45%	0,42%	0,46%	0,55%	0,35%	0,47%	0,37%	0,38%	0,28%	0,21%	0,17%

Em R\$ Mil

OBRIGAÇÕES TRABALHISTAS	jan/19	fev/19	mar/19	abr/19	mai/19	jun/19	jul/19	ago/19	set/19	out/19	nov/19	dez/19	jan/20	fev/20	mar/20	abr/20	mai/20
Schmidt Ind.	130.556	130.979	131.465	131.890	132.993	170.137	171.128	172.095	173.193	174.236	175.257	175.089	175.868	176.667	177.916	178.206	180.399
Ponderosa	526	526	526	526	526	688	691	693	696	699	702	705	707	709	710	712	713
Adm. Schmidt	607	611	637	619	625	765	776	787	796	807	818	827	837	848	853	874	902
Reflorita	417	417	417	417	417	537	539	541	543	545	547	549	551	552	554	555	556
Porcelana	60.498	60.498	60.498	60.498	60.498	78.947	79.266	79.585	79.904	80.223	80.542	80.861	81.090	81.319	81.505	81.692	81.843
Ceramina	4.057	4.124	4.192	4.254	4.347	5.394	5.473	5.531	5.615	5.696	5.761	5.713	5.774	5.853	5.941	5.940	5.988
TOTAL	196.662	197.154	197.735	198.205	199.407	256.467	257.872	259.234	260.747	262.206	263.628	263.744	264.827	265.948	267.479	267.979	270.400
Crescimento sobre período anterior	0,19%	0,25%	0,29%	0,24%	0,61%	28,61%	0,55%	0,53%	0,58%	0,56%	0,54%	0,04%	0,41%	0,42%	0,58%	0,19%	0,90%

Fonte: Demonstrativos Contábeis das Recuperandas





Escritório Curitiba | PR

Avenida Iguaçu, nº 2820, conj. 1001
41 3095-4875

Escritório São Paulo | SP

Avenida Engenheiro Luiz Carlos Berrini, 105 sala 507
11 3171-3578

credibilita.adv.br
contato@credibilita.adv.br



Documento assinado digitalmente, conforme MP nº 2.200-2/2001, Lei nº 11.419/2006, resolução do Projudi, do TJPR/OE
Validação deste em <https://projudi.tjpr.jus.br/projudi/> - Identificador: PJTCH UXW3P U8K52 66FED