

AO DOUTO JUÍZO DA VARA COMERCIAL DA COMARCA DE BRUSQUE – ESTADO DE SANTA CATARINA

Processo nº 5009275-11.2020.8.24.0011

CREDIBILITÀ ADMINISTRAÇÃO JUDICIAL E SERVIÇOS LTDA. (“**Credibilità Administrações Judiciais**” ou “**Administradora Judicial**”), nomeada Administradora Judicial no processo de Recuperação Judicial supracitado, em que são Recuperandas **VINCULO BASIC TEXTIL LTDA.**, vem, respeitosamente à presença de Vossa Excelência, em atenção ao art. 22, II, “c”, da Lei 11.101/2005, requerer a juntada do relatório mensal das atividades das “Recuperandas” relativo ao mês de junho de 2021.

Nestes termos, pede deferimento.

Curitiba, 30 de julho de 2021.

Alexandre Correa Nasser de Melo

OAB/PR 38.515

Ronaldo Saito

CRA/SC 30.419

RMA Relatório
Mensal de
Atividades



CREDIBILITÀ
— ADMINISTRAÇÕES JUDICIAIS —

Recuperação Judicial da(s) Empresa(s):

VÍNCULO BASIC TÊXTIL LTDA

Competência: junho de 2021



CONSIDERAÇÕES INICIAIS

Excelentíssima Senhora Doutora Juíza de Direito da Vara Comercial de Brusque/SC.

Processo nº 5009275-11.2020.8.24.0011

A Credibilità – Administrações Judiciais, nomeada Administradora Judicial nos citados autos, vem, respeitosamente, à presença de Vossa Excelência, apresentar o Relatório Mensal de Atividades da Recuperanda:

- VÍNCULO BASIC TÊXTIL LTDA.

Este relatório, denominado “**Relatório Mensal de Atividades - RMA**”, foi elaborado com as informações quantitativas e qualitativas fornecidas pelas Recuperandas, contemplando as análises do mês de **junho de 2021**.

Tem como objetivo:

- Fornecer informações sobre as atividades econômicas das Recuperandas;
- Apresentar informações financeiras e econômicas;

Com relação às informações contidas neste documento, a Administradora Judicial fica à disposição para prestar esclarecimentos adicionais.

Atenciosamente,

Credibilità Administrações Judiciais

GLOSSÁRIO

AC - Ativo Circulante

ACF - Ativo Circulante Financeiro

ACO - Ativo Circulante Operacional

A.H. – Análise Horizontal

AJ - Administrador Judicial

ANC - Ativo Não Circulante

A.V. – Análise Vertical

CAGED - Cadastro Geral de Empregados e Desempregados

BP - Balanço Patrimonial

DRE - Demonstrativo de Resultado do Exercício

EBITDA - Earnings Before Interest, Taxes, Depreciation and Amortization Ou Lucro Antes dos Juros, Impostos, Depreciação e Amortização.

IFs - Instituições Financeiras

LL - Lucro Líquido

LO - Lucro Operacional

PC - Passivo Circulante

PCF - Passivo Circulante Financeiro

PCO - Passivo Circulante Operacional

PL - Patrimônio Líquido

PNC - Passivo Não Circulante

RJ - Recuperação Judicial

RL - Receita Líquida

ROL - Receita Operacional Líquida ou Receita Líquidas de Vendas

ÍNDICE

1	INFORMAÇÕES GERAIS DA RECUPERANDA.....	4
1.1	ANÁLISE DO FATURAMENTO BRUTO	5
1.2	ANÁLISE DO FATURAMENTO LÍQUIDO	6
1.3	PASSIVO SUJEITO A RECUPERAÇÃO JUDICIAL	7
1.4	PASSIVO SUJEITO A RECUPERAÇÃO JUDICIAL – LISTA DO ADMINISTRADOR JUDICIAL	8
2	DEMONSTRAÇÕES FINANCEIRAS.....	9
2.1	DEMONSTRATIVO DE RESULTADO.....	9
2.2	BALANÇO PATRIMONIAL (ATIVO)	11
2.3	BALANÇO PATRIMONIAL (PASSIVO).....	12
2.4	ÍNDICES DE LIQUIDEZ.....	13
3	PRESTAÇÃO DE CONTAS	15

1 BREVE RELATO DA RECUPERANDA

“Não houve nenhuma alteração da atividade empresarial da Vínculo.

Também não houve nenhuma alteração da estrutura societária e dos órgãos de administração.

Não houve nem abertura e nem fechamento de nenhum estabelecimento.

Junho foi um mês de muito investimento em desenvolvimento de novos produtos, buscando assim, apresentar produtos inovadores para os clientes. Fomos certificados na Abvetex, selo exigido por vários magazines, o que deve abrir as portas dos mesmos, ampliando a carteira de clientes, para 2022.”

2 INFORMAÇÕES GERAIS DA RECUPERANDA

2.1 Análise do Faturamento Bruto

Faturamento Bruto, Impostos e Devoluções

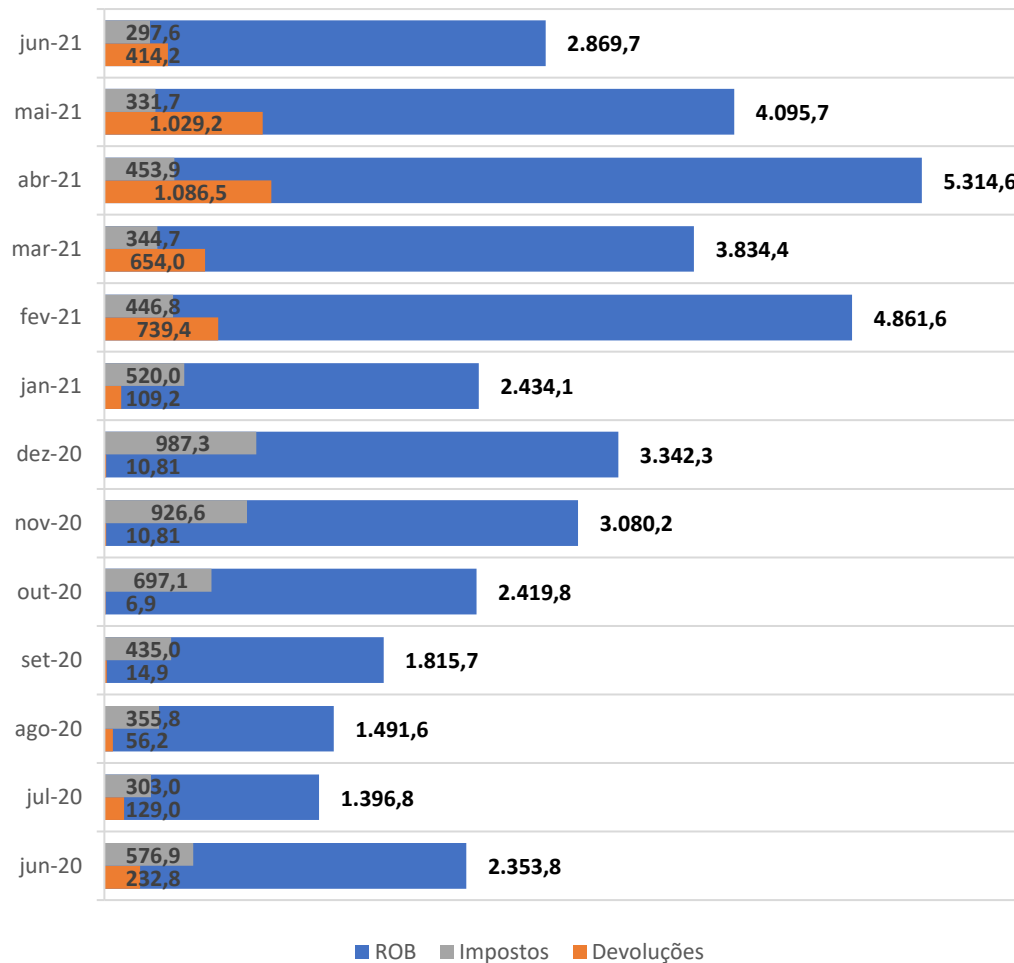

Análises e Notas de Esclarecimentos:

Faturamento Bruto:

No mês em análise a Recuperanda apresentou faturamento bruto de R\$ 2,8 milhões, cujo valor representa redução de -29,9% quando comparado ao mês anterior. Na comparação com o mesmo mês do ano anterior, houve aumento de 21,9%.

Impostos:

No que tange aos impostos, a Recuperanda apurou o valor de R\$ 297,6 mil, no mês corrente, o que representa 10,3% da Receita Operacional Bruta.

Devoluções:

Acerca das devoluções, os relatórios contábeis demonstram redução de -59,8% no mês em análise, com valor de R\$ 414 mil ante a R\$ 1,029 milhão no mês anterior.

2.2 Análise do Faturamento Líquido

Receita Operacional Líquida (ROL), Variação mensal

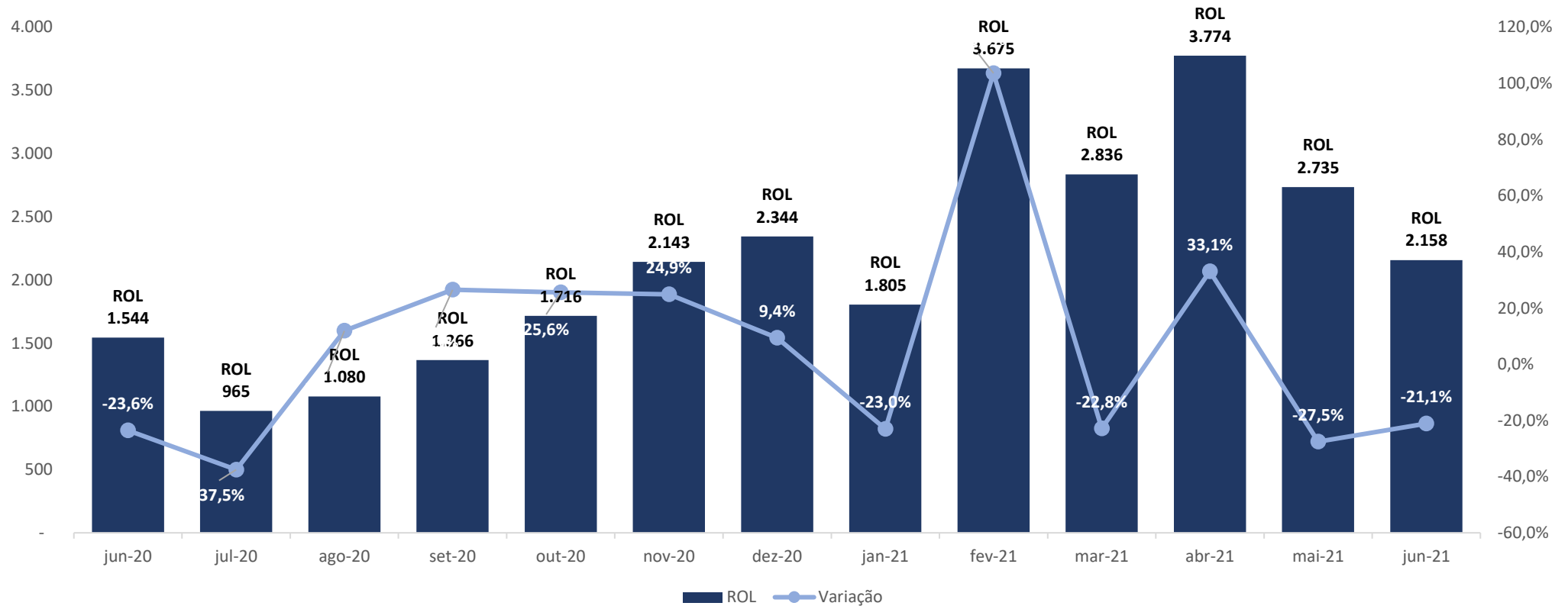

Análises e Notas de Esclarecimentos

Faturamento Líquido (ROL):

Após descontados os impostos e devoluções da Receita Operacional Bruta (ROB), chega-se a Receita Operacional Líquida (ROL), que no mês em análise representou R\$ 2,1 milhões, sendo -21,1% inferior em relação ao mês anterior.

2.3 Passivo Sujeito a Recuperação Judicial

1ª Lista de Credores, publicada em: 04/09/2020

CLASSE	QUANTIDADE	VALOR R\$
Classe I - Trabalhista	19	33.512
Classe II - Garantia Real	5	3.109.648
Classe III - Quirografária	72	16.403.645
Classe IV - ME e EPP	36	307.210
Total Geral	132	19.854.015

Análises e Notas de Esclarecimentos

Em 04/09/2020 a Recuperanda juntou aos autos a Lista de Credores (“1ª Lista de Credores”). A dívida expressada na 1ª Lista de Credores totaliza R\$ 19.854.015 com 132 credores relacionados.

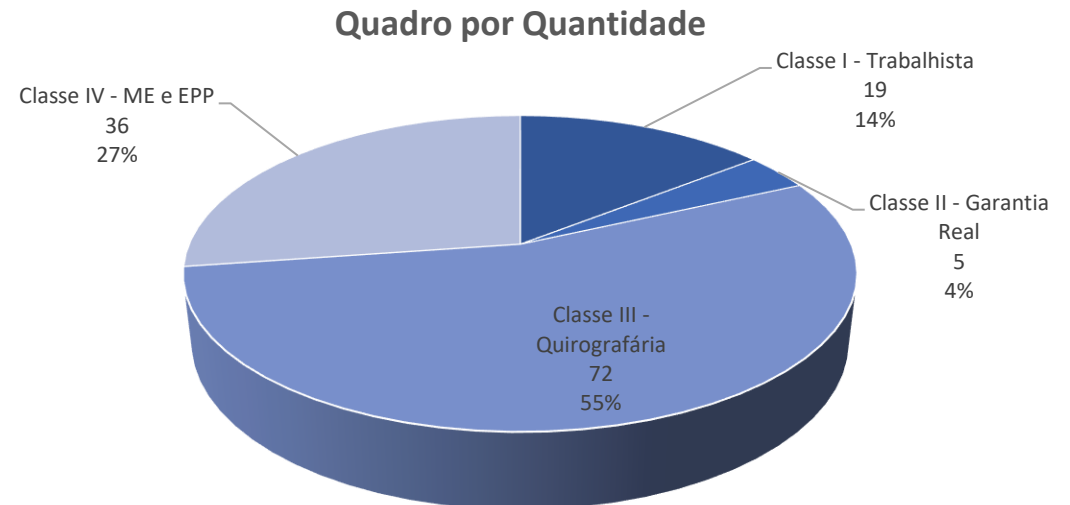
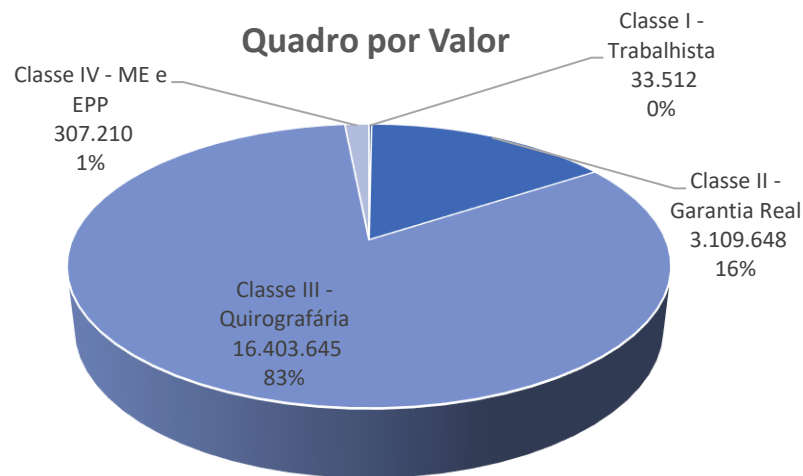

2.4 Passivo Sujeito a Recuperação Judicial – Lista do Administrador Judicial

Conforme determina o art. 7º, §2º da Lei 11.101/05, o Administrador Judicial, após verificação dos documentos apresentados pela Recuperanda e credores, apresentou a relação de credores com os créditos analisados (evento 179). Os valores apurados por esta Administradora Judicial constam abaixo.

O edital foi devidamente disponibilizado no DJE em 11/02/2021, conforme consta mov. 184.

2ª Lista de Credores, disponibilizada no DJE em 11/02/2021 (ev. 184)

CLASSE	QUANTIDADE	VALOR R\$
Classe I - Trabalhista	21	26.585
Classe II - Garantia Real	5	3.518.291
Classe III - Quirografária	65	14.735.060
Classe IV - ME e EPP	41	1.395.287
Total Geral	132	19.675.223

DAS ALTERAÇÕES

Nota-se que, após a verificação dos documentos, houve realocação de classes e valores, passando o passivo da Recuperanda para R\$ 19,675 milhões.

A quantidade de credores permaneceu a mesma, havendo, apenas, realocação das classes.

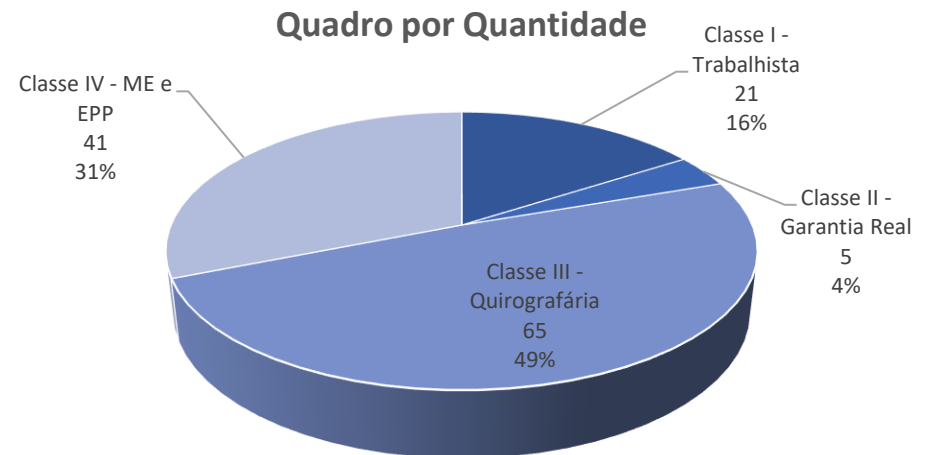
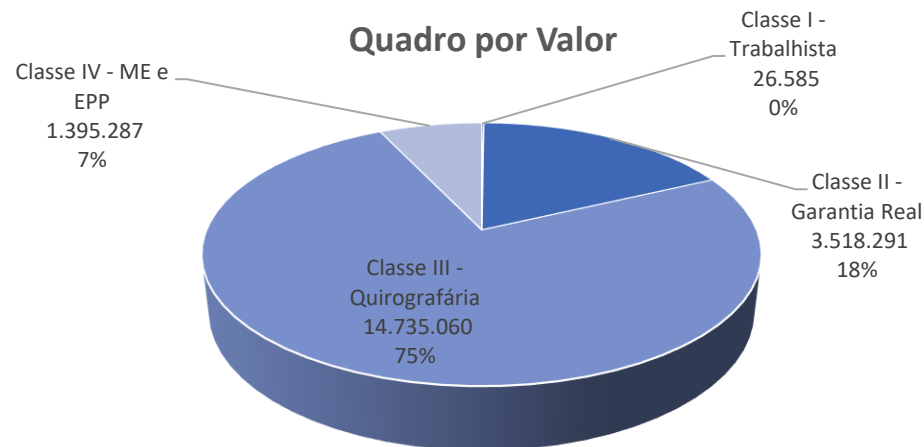

3 DEMONSTRAÇÕES FINANCEIRAS

3.1 Demonstrativo de Resultado

DRE Mensal - Em milhares de R\$ Descrição	jun/20	jul/20	ago/20	set/20	out/20	nov/20	dez/20	jan/21	fev/21	mar/21	abr/21	mai/21	jun/21	Acumulado 2021		Mês Atual - Mês Anterior	
														jan/21 - jun/21	Média	mai/21 - jun/21	AH.%
ROL	1.544	965	1.080	1.366	1.716	2.143	2.344	1.805	3.675	2.836	3.774	2.735	2.158	16.983	2.830	(577)	-21,1%
% Receita Líquida	100,0%	100,0%	100,0%	100,0%	100,0%	100,0%	100,0%	100,0%	100,0%	100,0%	100,0%	100,0%	100,0%	100,0%	100,0%		
CUSTOS DOS BENS E SERVIÇOS	(1.481)	(777)	(203)	(1.680)	(1.469)	(1.521)	(2.182)	(1.561)	(3.287)	(1.940)	(1.670)	(1.146)	(1.850)	(11.454)	(1.909)	(704)	-61,4%
% Custo dos Bens e Serviços sobre ROL	95,9%	80,5%	18,8%	123,0%	85,6%	71,0%	93,1%	86,5%	89,4%	68,4%	44,2%	41,9%	85,7%	67,4%			
CUSTO PRODUTOS MERCADORIAS E SERVIÇOS	-	(597)	(64)	(1.465)	(1.230)	(1.245)	(1.908)	(1.286)	(3.022)	(1.686)	(1.429)	(872)	(1.567)	(9.863)	(1.644)	(695)	-79,6%
CUSTOS DE PRODUÇÃO INDUSTRIAL	(1.481)	(180)	(139)	(215)	(240)	(276)	(274)	(275)	(265)	(253)	(240)	(274)	(283)	(1.590)	(265)	(9)	-3,3%
Resultado Bruto	63	188	876	(314)	246	622	163	244	388	896	2.104	1.589	308	5.529	922	(1.281)	-80,6%
% Resultado Bruto sobre ROL	4,1%	19,5%	81,2%	-23,0%	14,4%	29,0%	6,9%	13,5%	10,6%	31,6%	55,8%	58,1%	14,3%	32,6%	32,6%		
TOTAL DAS DESPESAS	(329)	(338)	(317)	(252)	(272)	(305)	(326)	(323)	(370)	(343)	(321)	(359)	(325)	(2.040)	(340)	34	9,5%
% Total das Despesas sobre ROL	-21,3%	-35,0%	-29,4%	-18,4%	-15,9%	-14,2%	-13,9%	-17,9%	-10,1%	-12,1%	-8,5%	-13,1%	-15,0%	-12,0%	-12,0%		
DESPESAS COM VENDAS	(131)	(50)	(34)	(41)	(65)	(90)	(56)	(33)	(59)	(40)	(45)	(30)	(32)	(240)	(40)	(2)	-7,1%
DESPESAS ADMINISTRATIVAS	(199)	(288)	(279)	(205)	(201)	(208)	(267)	(277)	(300)	(292)	(264)	(315)	(286)	(1.735)	(289)	30	9,4%
DESPESAS TRIBUTÁRIAS	(0)	-	(4)	(6)	(6)	(7)	(3)	(12)	(11)	(11)	(11)	(13)	(7)	(65)	(11)	7	50,2%
Resultado antes das despesas financeiras e outros resultados	(266)	(149)	559	(566)	(26)	318	(163)	(78)	18	553	1.784	1.230	(17)	3.489	582	(1.246)	-101,4%
% Resultado antes das Despesas Financeiras e Outros Resultados sobre ROL	-17,2%	-15,5%	51,8%	-41,4%	-1,5%	14,8%	-7,0%	-4,3%	0,5%	19,5%	47,3%	45,0%	-0,8%	20,5%	20,5%		
RECEITAS OPERACIONAIS DIVERSAS	1	1	1	1	-	1	1	1	0	0	2	1	0	4	1	(0)	-76,8%
% Receitas Operacionais Diversas sobre ROL	0,1%	0,1%	0,1%	0,1%	0,0%	0,1%	0,0%	0,0%	0,0%	0,0%	0,1%	0,0%	0,0%	0,0%	0,0%		
RECEITAS FINANCEIRAS	-	-	0	1	4	6	8	2	10	15	2	1	3	32	5	1	120,2%
DESPESAS FINANCEIRAS	(233)	(205)	(121)	(150)	(170)	(211)	(252)	(197)	(226)	(262)	(302)	(128)	(197)	(1.310)	(218)	(69)	54,1%
OUTRAS RECEITAS E DESPESAS	-	-	-	-	-	-	-	-	9	(2)	-	-	-	7	1	-	0,0%
RESULTADO LÍQUIDO DO EXERCÍCIO	(498)	(353)	439	(714)	(192)	115	(407)	(272)	(189)	305	1.486	1.104	(211)	2.223	370	(1.315)	-119,1%
% Resultado Líquido do Exercício sobre ROL	-32,2%	-36,6%	40,7%	-52,2%	-11,2%	5,4%	-17,4%	-15,1%	-5,1%	10,7%	39,4%	40,4%	-9,8%	13,1%	13,1%		

Análises e Notas de Esclarecimentos

Receita Operacional Líquida:

No mês em análise a Receita Operacional Líquida foi de R\$ 2,1 milhões, representando redução de 21,1% em relação ao mês anterior.

Custo

O Custo representou 85,7% da ROL. No período acumulado de 2020 representou 91,4%. O acumulado de 2021 está em 67,4%.

Lucro Bruto:

Ao descontar o “Custo” da “Receita Operacional Líquida” chega-se à linha do “Lucro Bruto”, cujo valor apurado no mês corrente foi de R\$ 308 mil.

Despesas Operacionais:

As despesas operacionais apresentaram o valor de R\$ 325 mil, mantendo-se no patamar dos meses anteriores.

Resultado antes das Receitas e Despesas Financeiras:

Assim, ao deduzir da ROL o Custo e as Despesas Operacionais chega-se à linha “Resultado Antes das Receitas e Despesas Financeiras”, cujo valor no mês de análise é de R\$ 17 mil negativo.

Despesas Financeiras:

As despesas financeiras apresentaram o valor de R\$ 197 mil, sendo 54,1% maior quando comparado ao mês anterior.

Resultado Líquido do Exercício:

Diante de toda apuração supra, após aplicar as variações do resultado financeiro e receitas não operacionais, chega-se ao “Resultado Líquido do Exercício”, negativo em -R\$ 211 mil.

3.2 Balanço Patrimonial (Ativo)

Balanço patrimonial - Ativo em milhares de R\$

Descrição	jun/20	jul/20	ago/20	set/20	out/20	nov/20	dez/20	jan/21	fev/21	mar/21	abr/21	mai/21	jun/21	Mês Atual - Mês Anterior		Mês Atual	
														mai/21 - jun/21	AH.%	jan/21 - jun/21	AH.%
ATIVO	9.932	13.161	13.360	13.402	13.561	13.810	12.990	11.151	11.397	11.764	13.123	14.091	13.843	(248)	-1,8%	2.692	24,1%
ATIVO CIRCULANTE	7.953	11.177	11.361	11.413	11.583	11.839	11.030	9.206	9.465	9.815	11.187	12.164	11.913	(250)	-2,1%	2.707	29,4%
% passivo circulante sobre passivo total	80%	85%	85%	85%	85%	86%	85%	83%	83%	83%	85%	86%	86%				
CAIXA E EQUIVALENTES DE CAIXA	1.328	1.209	648	515	455	650	1.572	1.025	1.234	1.235	2.239	1.174	1.381	207	17,7%	355	34,7%
CLIENTES	1.465	3.918	4.243	5.086	5.523	5.778	5.308	3.035	3.929	4.202	4.763	6.106	5.267	(838)	-13,7%	2.232	73,5%
ESTOQUES	4.141	5.202	5.495	4.808	4.508	4.444	3.200	4.277	3.461	3.453	3.415	4.276	4.516	240	5,6%	239	5,6%
ADIANTAMENTOS	223	118	258	309	403	301	338	270	321	422	337	358	510	152	42,3%	240	89,1%
ADIANTAMENTOS A TERCEIROS	-	118	258	309	403	224	324	269	321	411	335	358	510	152	42,3%	241	89,7%
ADIANTAMENTOS A FUNCIONARIOS	-	-	-	-	-	77	14	1	-	12	2	-	-	-	0,0%	(1)	-100,0%
TRIBUTOS E CONTRIBUIÇÕES A COMPENSA	570	538	526	503	490	464	411	399	314	301	233	52	44	(9)	-16,5%	(355)	-89,0%
TRIBUTOS A RECUPERAR	-	53	41	44	46	53	40	132	52	45	27	31	44	13	40,4%	(88)	-66,8%
IMPOSTOS A COMPENSAR	-	485	485	459	444	411	371	267	263	256	206	21	-	(21)	-100,0%	(267)	-100,0%
DESPESAS PAGAS ANTECIPADAMENTE	227	191	191	191	204	202	201	200	204	202	200	198	196	(2)	-1,0%	(4)	-1,8%
ATIVO NÃO CIRCULANTE	1.979	1.984	1.999	1.989	1.978	1.971	1.960	1.945	1.931	1.949	1.936	1.927	1.930	3	0,1%	(16)	-0,8%
% passivo circulante sobre passivo total	20%	15%	15%	15%	15%	14%	15%	17%	17%	17%	15%	14%	14%	0	1,9%	(0)	-20,1%
IMOBILIZADO	1.924	1.967	1.982	1.973	1.961	1.954	1.939	1.925	1.911	1.929	1.915	1.906	1.904	(2)	-0,1%	(22)	-1,1%
REALIZÁVEL A LONGO PRAZO	1.924	-	-	-	0	0	3	3	3	3	3	3	8	5	143,5%	5	143,5%
INVESTIMENTOS	23	17	17	17	17	17	17	17	17	17	18	18	18	0	0,2%	1	4,9%
INTANGÍVEL	32	-	-	-	-	-	-	-	-	-	-	-	-	-	0,0%	-	0,0%

Análises e Notas de Esclarecimentos

Ativo Circulante:

O Ativo Circulante reduziu em -2,1% na comparação com o mês anterior. As principais contas que contribuíram com a variação foram: “Clientes” no valor de -R\$ 838 mil.

Ativo Não Circulante:

O ativo “Não Circulante” apresentou variação positiva de +0,1%, quando comparado ao mês anterior, principalmente, pelo aumento da conta “Rel. a longo prazo”, no valor +R\$ 5 mil.

3.3 Balanço Patrimonial (Passivo)

Balanço patrimonial - Passivo em milhares de R\$

Descrição	jun/20	jul/20	ago/20	set/20	out/20	nov/20	dez/20	jan/21	fev/21	mar/21	abr/21	mai/21	jun/21	Mês Atual - Mês Anterior		Mês Atual	
														mai/21 - jun/21	AH.%	jan/21 - jun/21	AH.%
PASSIVO	9.932	13.161	13.360	13.402	13.561	13.810	12.990	11.151	11.397	11.764	13.123	14.091	13.843	(248)	-1,8%	2.692	24,1%
CIRCULANTE	15.421	19.206	19.402	20.157	20.508	20.642	20.229	18.865	19.299	19.362	19.235	19.099	19.061	(38)	-0,2%	196	1,0%
% passivo circulante sobre passivo total	155%	146%	145%	150%	151%	149%	156%	169%	169%	165%	147%	136%	138%				
FORNECEDORES	3.233	3.654	3.693	3.948	4.000	4.067	3.948	4.101	4.476	4.396	4.032	4.083	4.142	59	1,5%	42	1,0%
INSTITUIÇÕES FINANCEIRAS	7.736	12.199	11.889	12.222	12.323	12.232	12.008	10.369	10.368	10.364	10.351	10.338	10.314	(24)	-0,2%	(55)	-0,5%
OBRIGAÇÕES TRABALHISTAS E PREVIDENC	1.935	1.669	1.974	2.072	2.196	2.300	2.119	2.250	2.293	2.337	2.396	2.348	2.395	47	2,0%	145	6,5%
OBRIGAÇÕES TRIBUTÁRIAS	2.251	1.459	1.578	1.597	1.645	1.702	1.816	1.811	1.821	1.926	2.117	1.991	1.872	(119)	-6,0%	61	3,4%
OUTRAS OBRIGAÇÕES	265	225	269	317	344	341	338	335	341	340	339	338	338	(1)	-0,2%	3	0,8%
NÃO CIRCULANTE	5.890	6.766	6.663	6.663	6.663	6.663	6.663	6.460	6.460	6.460	6.460	6.460	6.460	-	0,0%	-	0,0%
% passivo circulante sobre passivo total	59%	51%	50%	50%	49%	48%	51%	58%	57%	55%	49%	46%	47%				
INSTITUIÇÕES FINANCEIRAS	3.265	3.198	3.171	3.171	3.171	3.171	3.171	3.152	3.152	3.152	3.152	3.152	3.152	-	0,0%	-	0,0%
EMPRÉSTIMOS E FINANCIAMENTOS BANCÁRIOS LONGO PRAZO	3.742	-	-	-	-	-	-	-	-	-	-	-	-	-	0,0%	-	0,0%
JUROS A TRANSCORRER SOBRE EMPRÉSTIMOS E FINANCIAMENTOS LONGO PRAZO	(476)	-	-	-	-	-	-	-	-	-	-	-	-	-	0,0%	-	0,0%
OBRIGAÇÕES TRIBUTÁRIAS	2.624	3.568	3.492	3.492	3.492	3.492	3.492	3.308	3.308	3.308	3.308	3.308	3.308	-	0,0%	-	0,0%
PARCELAMENTOS PREVIDENCIÁRIOS - LONGO PRAZO	8	-	-	-	-	-	-	-	-	-	-	-	-	-	0,0%	-	0,0%
PARCELAMENTOS TRIBUTÁRIOS - LONGO PRAZO	2.616	-	-	-	-	-	-	-	-	-	-	-	-	-	0,0%	-	0,0%
PATRIMÔNIO LÍQUIDO	(11.378)	(12.811)	(12.704)	(13.418)	(13.610)	(13.495)	(13.902)	(14.174)	(14.363)	(14.059)	(12.572)	(11.469)	(11.679)	(210)	-1,8%	2.496	17,6%
% passivo circulante sobre passivo total	-115%	-97%	-95%	-100%	-100%	-98%	-107%	-127%	-126%	-120%	-96%	-81%	-84%				
CAPITAL	80	80	80	80	80	80	80	80	80	80	80	80	80	-	0,0%	-	0,0%
LUCROS OU PREJUÍZOS ACUMULADOS	(11.458)	(12.891)	(12.784)	(13.498)	(13.690)	(13.575)	(13.982)	(14.254)	(14.443)	(14.139)	(12.652)	(11.549)	(11.759)	(210)	-1,8%	2.496	17,5%
Resultado Do Exercício (DRE)	(3.289)	(353)	86	(628)	(820)	(705)	(1.112)	(272)	(461)	(156)	1.330	2.433	2.223	(211)	-8,7%	2.495	916,1%
Lucros Ou Prejuízos Acm.	(8.169)	(12.537)	(12.870)	(12.870)	(12.870)	(12.870)	(12.870)	(13.982)	(13.982)	(13.982)	(13.982)	(13.982)	(13.981)	1	0,0%	1	0,0%

Análises e Notas de Esclarecimentos

Passivo Circulante:

O grupo de contas do Passivo Circulante reduziu em -0,2% quando comparado ao mês anterior. A maior variação negativa ocorreu na conta “Obrigações Tributárias” em -R\$ 119 mil.

Passivo Não Circulante:

O Passivo Não Circulante se manteve com o mesmo saldo do mês anterior. O valor total do passivo não circulante é de R\$ 6,4 milhões.

Patrimônio Líquido: Com relação ao patrimônio líquido, observa-se redução de -1,8% decorrente do lucro/prejuízo no período, levando o saldo negativo para -R\$ 11,6 milhões.

3.4 Índices de Liquidez

Índice de Liquidez - Geral

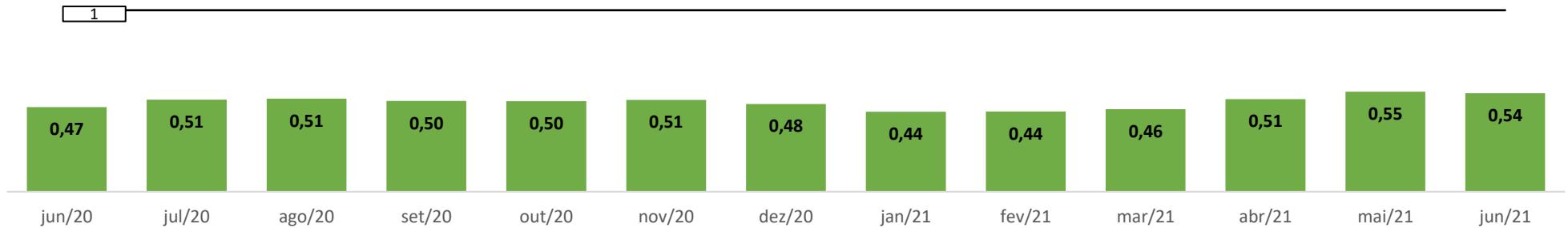

Índice de Liquidez - Corrente

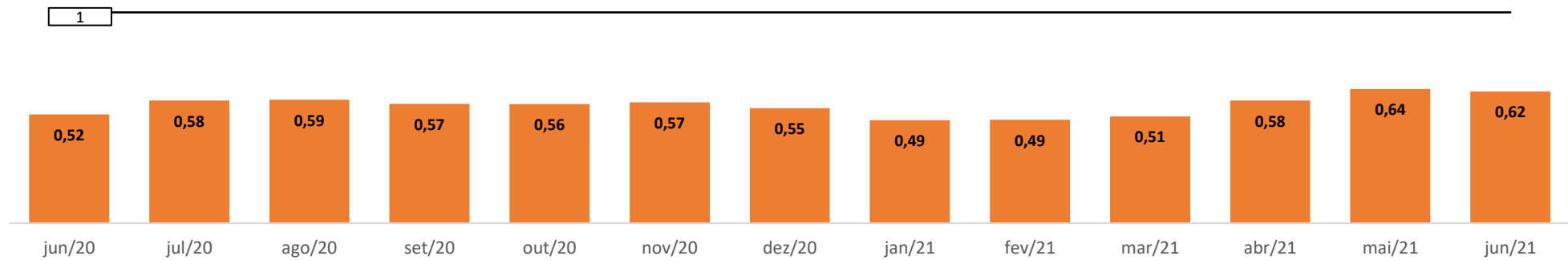

Índice de Liquidez - Seca

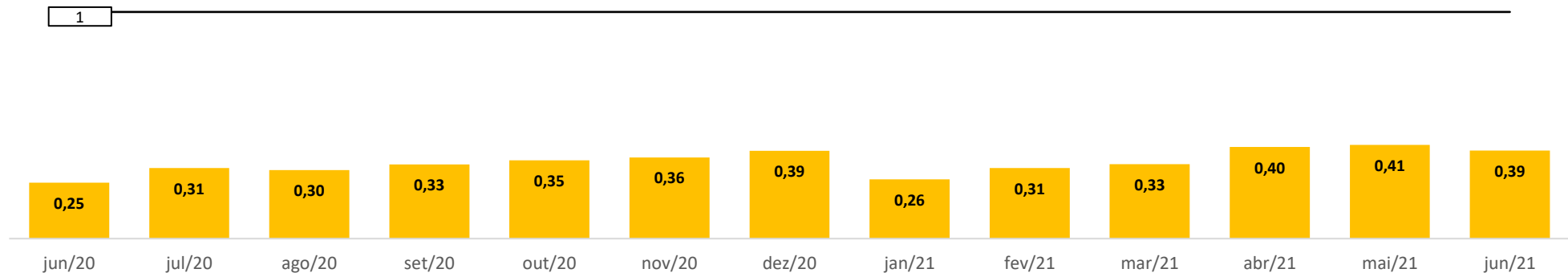

Análises e Notas de Esclarecimentos

Liquidez Geral:

O índice de “Liquidez Geral”, $((AC+ANC) / (PC + PNC))$ mede a capacidade de pagamento total das dívidas. No mês corrente o índice aumentou para 0,54 representando 0,01 quando comparado ao mês anterior.

Liquidez Corrente:

A “Liquidez Corrente” mede a capacidade de pagamento com recursos de curto prazo. Este indicador apresentou índice de 0,62 representando, desta forma, leve reflexo negativo na situação das contas da empresa, quando comparado ao mês anterior.

Liquidez Seca:

O indicador de “Liquidez Seca”, diferente do cálculo da “Liquidez Corrente” é representado pela subtração do saldo da conta estoques. O mês em análise apresentou redução de 0,02 pontos, reduzindo o indicador para 0,39.

Observação sobre o indicador:

Via de regra, todo índice de liquidez abaixo de 1 (um), significa possível dificuldade financeira em caso de necessidade de liquidação das dívidas no curto prazo.

4 PRESTAÇÃO DE CONTAS

Determinou a r. decisão do evento 82, item 3, que a Administradora Judicial apresente as datas e valores, bem como que os percentuais pactuados relativos a remuneração do AJ sejam traduzidos em valores, considerando a transparência aos credores e ao próprio Juízo.

Considerando os documentos que compõem a lista de credores por esta Administradora Judicial, tem-se os seguintes valores publicados no ev. 184 dos autos:

Passivo 2º lista de credores (art. 7º, §2º da Lei 11.101/05)

Classe I	R\$	26.585,32
Classe II	R\$	3.518.290,87
Classe III	R\$	14.735.059,88
Classe IV	R\$	1.395.287,35
TOTAL PASSIVO	R\$	19.675.223,42

Remuneração Fixada (evento 34), com base nos valores apurados (art. 7º, §2º da Lei 11.101/05):

5,00% = R\$ 983.761,17

Esse, pois, o valor da remuneração fixada, cujo pagamento deverá obedecer ao cronograma proposto pela Recuperanda (evento 66), com a liquidação do valor em 48 (quarenta e oito parcelas), sendo:

15% do total dividido entre as parcelas – 1º a 12º;

20% do total dividido entre as parcelas – 13º a 24º;

30% do total dividido entre as parcelas – 25º a 36º;

35% do total dividido entre as parcelas – 37º a 48º.

Assim, ao traduzir os percentuais em valores, considerando a 2ª lista de credores apresentada pela Administradora Judicial, tem-se os seguintes valores, os quais serão corrigidos monetariamente a partir do 2º ano pelo INPC:

1º ano, cujas parcelas serão da 1º a 12º, tem-se o valor da remuneração mensal de R\$ 12.297,01;

2º ano, cujas parcelas serão da 13º a 24º, tem-se o valor da remuneração mensal de R\$ 16.396,02;

3º ano, cujas parcelas serão da 25º a 36º, tem-se o valor da remuneração mensal de R\$ 24.594,03;

4º ano, cujas parcelas serão da 37º a 48º, tem-se o valor da remuneração mensal de R\$ 28.693,03.

Por fim, resta esclarecer que o pagamento referente ao mês de junho de 2021, no valor de R\$ 12.297,01, foi devidamente pago pela Recuperanda no dia 14/jul/2021.

Assim, cumprindo a r. determinação judicial (e. 82), dá ciência ao Juízo, credores e demais interessados acerca da remuneração e recebimentos desta Administradora Judicial.



CREDIBILITÀ
— ADMINISTRAÇÕES JUDICIAIS —

Escritório Curitiba | PR

Avenida Iguaçu, 2820 | Sala 1001
80.240-031
(41) 3156.3123

Escritório São Paulo | SP

Av. Engenheiro Luiz Carlos Berini, 105 Sala 506
04.571-010
(11) 3171.3669

Escritório Blumenau | SC

Rua. Dr. Amadeu da Luz, 100 | Sala 101
89.010-160
(47) 3042.1259

credibilita.adv.br
contato@credibilita.adv.br