

**RMA** Relatório Mensal de Atividades

**Abril 2020**



**CREDIBILITÄ**  
— ADMINISTRACOES JUDICIAIS —

Recuperação Judicial

**GRUPO SCHMIDT**



# CONSIDERAÇÕES INICIAIS



**Excelentíssima Senhora Juíza de Direito da 1ª Vara de Falências e Recuperação Judicial do Foro Central da Comarca da Região Metropolitana de Curitiba, Estado do Paraná.**

Processo nº 0006015-27.2016.8.16.0026

A Crediblità – Administrações Judiciais, nomeada Administradora Judicial, vem, respeitosamente, à presença de Vossa Excelência, apresentar o relatório mensal das atividades das “Recuperandas”:

- ADMINISTRADORA SCHMIDT S.A.;
- PONDEROSA ADMINISTRAÇÃO INDÚSTRIA E COMÉRCIO S.A.;
- PORCELANA SCHMIDT S.A.;
- SCHMIDT INDÚSTRIA, COMÉRCIO, IMPORTAÇÃO E EXPORTAÇÃO LTDA.;
- CERAMINA INDÚSTRIA, CERÂMICA E MINERAÇÃO LTDA.;
- REFLORITA REFLORESTAMENTO ITAQUI LTDA.;
- CL INDÚSTRIA E COMÉRCIO S.A.;
- POMERANIA INDÚSTRIA E COMÉRCIO DE PORCELANAS S.A.;
- MAUÁ ADMINISTRADORA DE BENS S.A.;
- TBW ADMINISTRADORA DE BENS S.A.

Este relatório, denominado “**Relatório Mensal de Atividades - RMA**”, foi elaborado com as informações quantitativas e qualitativas fornecidas pelas Recuperandas até o dia 20 de maio de 2020, contemplando as análises do **mês de abril de 2020**.

Tem como objetivo:

- Fornecer informações sobre as atividades econômicas das Recuperandas;
- Apresentar informações financeiras e econômicas.

Com relação às informações contidas neste documento, a Administradora Judicial fica à disposição para prestar esclarecimentos ou informações adicionais.

Atenciosamente,

**Crediblità Administrações Judiciais**



# GLOSSÁRIO



**AC** - Ativo Circulante

**ACF** - Ativo Circulante Financeiro

**ACO** - Ativo Circulante Operacional

**AJ** - Administrador Judicial

**ANC** - Ativo Não Circulante

**BP** - Balanço Patrimonial

**CPV** – Custo do Produto Vendido

**DRE** - Demonstrativo de Resultado do Exercício

**EBITDA** - *Earnings Before Interest, Taxes, Depreciation and Amortization* Ou Lucro Antes dos Juros, Impostos, Depreciação e Amortização.

**IFs** - Instituições Financeiras

**LL** - Lucro Líquido

**LO** - Lucro Operacional

**PC** - Passivo Circulante

**PCF** - Passivo Circulante Financeiro

**PCO** - Passivo Circulante Operacional

**PL** - Patrimônio Líquido

**PNC** - Passivo Não Circulante

**RJ** - Recuperação Judicial

**RL** - Receita Líquida

**ROL** - Receita Operacional Líquida ou Receita Líquidas de Vendas



# REFLEXOS DA COVID-19 - ABRIL



*Informação inserida a pedido das Recuperadas:*

“Com o avanço do Coronavírus dentro da sociedade brasileira, as indústrias de um modo geral continuam a sofrer a pressão de governos e municípios para que tomem medidas de controle e redução de atividades para minimizar a circulação de pessoas dentro das plantas fabris e áreas externas (ônibus e afins).

Por decorrência destas suspensões, a empresa optou em ingressar com a suspensão dos contratos de trabalhos. Inicialmente o prazo solicitado foi de 30 dias, com grande possibilidade de ser prorrogado pelo mesmo período, caso a economia não demonstre sinais de retomada. Caso a empresa opte pelos 60 dias de suspensão, deveremos retomar nossas atividades a partir de 25 de junho de 2020.

Ajustes em produtos, realocação em linhas de produção, orientação prévia de retomada, dentre outros assuntos, vem sendo discutido frequentemente.

De modo geral, a empresa vem planejando e adotando todas as medidas possíveis para viabilizar condições seguras de trabalho para que seus colaboradores estejam preparados para um retorno gradativo das atividades.”

Grupo Schmidt



# REFLEXOS DA COVID-19 - MARÇO



*Informação inserida a pedido das Recuperadas:*

“Com o avanço da disseminação do novo Coronavírus dentro da sociedade brasileira, as indústrias de um modo geral começaram a sofrer a pressão de governos e municípios para que tomassem medidas de controle e redução de atividades para minimizar a circulação de pessoas dentro das plantas fabris. Iniciamos o mês de março com diversas incertezas no que tange ao cenário internacional, conforme já mencionado nos tópicos anteriores, porém o que a maioria dos brasileiros não esperava, era uma nova onda de instabilidade causada pela propagação do Coronavírus que começou a aparecer em diversos estados da Federação.

A Porcelana Schmidt encontrou de início um cancelamento tímido de pedidos em meados de março e conforme as notícias de restrição de circulação e as recomendações de fechamentos foram ganhando força, percebemos um número maior de cancelamentos e de suspensões de pedidos. Pedidos estes que estavam já em fase de produção ou até mesmo com entrega já programada. O total de cancelamentos até final de março resultou em algo próximo de R\$ 2.000.000,00.

Em decorrência dos diversos cancelamentos que estavam acontecendo de forma aleatória, por diversos clientes e de regiões diferentes, a empresa optou por suspender as atividades de produção, de todas as unidades do grupo, a partir de 23 de março com previsão de retorno no dia 06 de abril.

Já na última semana de março e com as informações cada vez piorando, optamos em colocar quase que a totalidade dos funcionários em férias coletivas, as quais tiveram início no dia 01 de abril até 21 de abril, com previsão de retorno no dia 22 de abril.

Esta medida se fez necessário devido ao avanço de contaminações e incertezas que estão norteadando a gestão de governadores e prefeitos, vários Estados tiveram suas atividades de comercio suspensos. De modo geral, as atividades que demandam nossos produtos, tais como bares, hotéis e restaurantes que não possuíam até final de março previsão de abertura e em alguns casos já haviam tido prorrogações nos prazos inicialmente previstos.

Ao que tudo indica, os setores relacionados à atividade fim dos nossos produtos serão os mais impactados, além do comercio em geral, no nosso caso, temos os comércios de shoppings centers e comércios gerais de rua. Estes acontecimentos embasaram nossa decisão de paralisação temporária, com o objetivo de aguardar um posicionamento melhor do governo federal e municipais.

Economicamente, nossa paralisação foi estratégica, pois por não termos noção do tamanho do estrago econômico e financeiro que será causado no nosso segmento, optamos em suspender as atividades e manter os produtos na fábrica, evitando assim, uma briga futura e falta de recursos e produtos em decorrência de uma possível falência de nossos clientes e neste caso, não termos previsibilidade futura de receber estas mercadorias. Portanto, decidimos suspender as atividades com uma carteira de produção a ser realizada ainda com montante próximo a 4 milhões e aguardar que a calma do setor se estabeleça e possamos retornar com nossas atividades o mais breve possível.” Grupo Schmidt





# INFORMAÇÕES GERAIS DAS RECUPERANDAS

---

- Receita Operacional Bruta
- Evolução do Quadro Colaboradores
- Recuperação Judicial

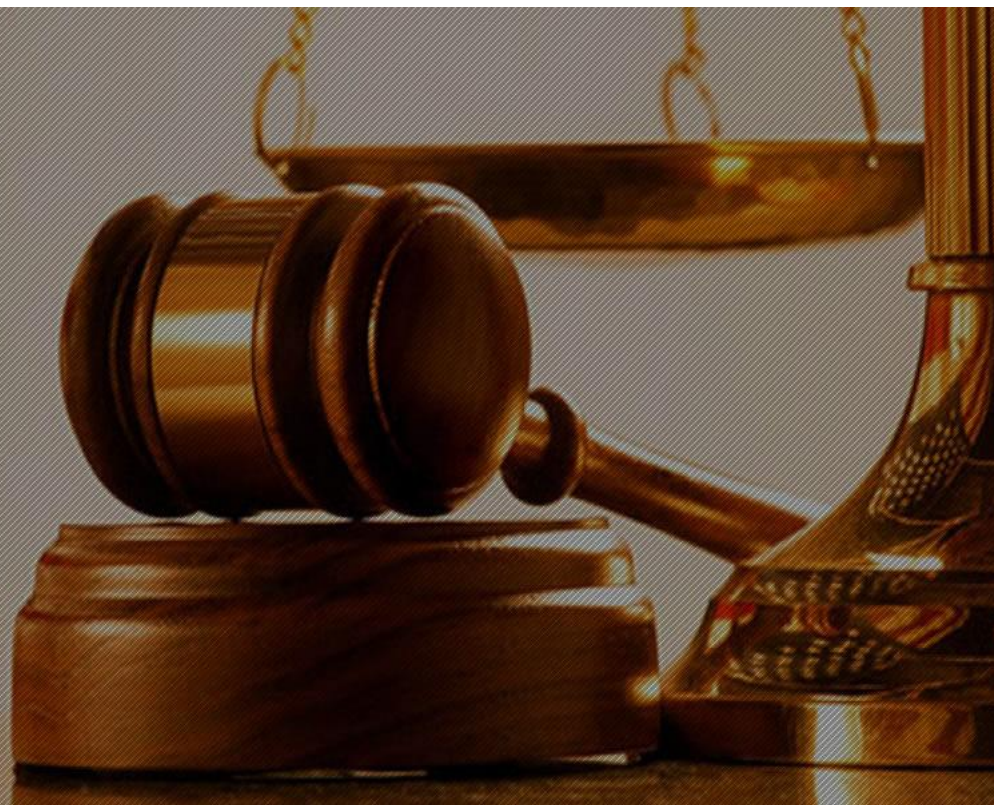

Documento assinado digitalmente, conforme MP nº 2.200-2/2001, Lei nº 11.419/2006, resolução do Projudi, do TJPR/OE  
Validação deste em <https://projudi.tjpr.jus.br/projudi/> - Identificador: PJV6G ZYP4P EUHPC BT88K

# RECEITA OPERACIONAL BRUTA



Receita Bruta Operacional Schmidt Indústria | Mensal  
(R\$ mil)

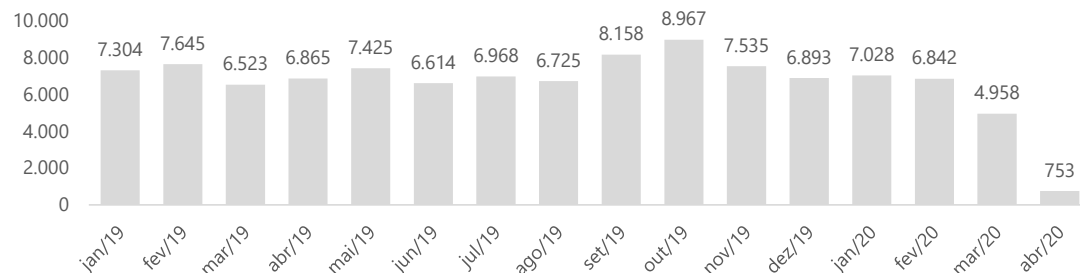

Receita Bruta Operacional Schmidt Indústria | Média  
(R\$ mil)

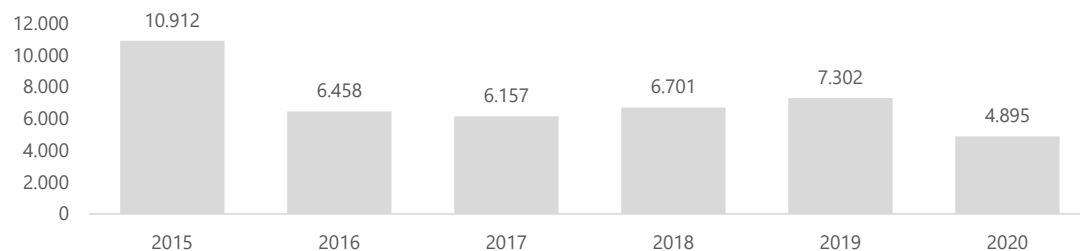

Receita Bruta Operacional Schmidt Indústria | Acumulada  
(R\$ mil)

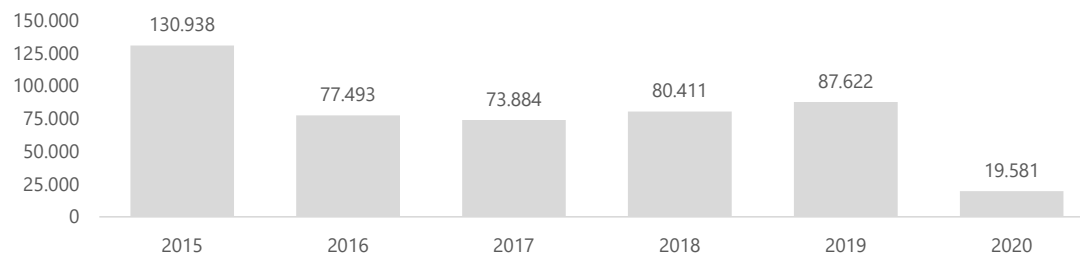

Das 10 empresas do Grupo Schmidt apenas a Schmidt Indústria, Comércio, Importação e Exportação Ltda possui faturamento.

Em dez/19 as recuperandas promoveram ajustes contábeis, que foram indicados em coluna própria.

A empresa Ceramina Indústria, Cerâmica e Mineração Ltda é a empresa que faz a extração, lavagem e separação do minério para usa-lo como matéria prima na produção das porcelanas pela Schmidt Indústria. Os resíduos são vendidos para terceiros constando como outras receitas.

Nos gráficos ao lado consta o faturamento operacional bruto anual de 2015 a 2020, sendo que 2020 está composto apenas pelos meses até este RMA.

É possível visualizar o faturamento mensal do ano de 2020, que em abril apresentou o valor de R\$ 753 mil e uma média mensal de R\$ 4,8 milhões. A média mensal de 2019 está em R\$ 7,3 milhões.

Diante dos dados analisados está evidenciado o impacto da pandemia de COVID-19 nas atividades das empresas.



# EVOLUÇÃO DO QUADRO DE COLABORADORES



Empresa	Matriz ou Filial	Local	CNPJ	jul/19		ago/19		set/19		out/19		nov/19		dez/19		jan/20		fev/20		mar/20		abr/20											
				Admissão	Demissão	Admissão	Demissão	Admissão	Demissão	Admissão	Demissão	Admissão	Demissão	Admissão	Demissão	Admissão	Demissão	Admissão	Demissão	Admissão	Demissão	Admissão	Demissão	Admissão	Demissão								
Schmidt Ind Com Imp	Matriz	Campo Largo	00.844.238/0001-48	0	0	34	2	0	36	0	1	35	0	0	40	0	0	44	4	1	47	7	5	49	0	1	48						
Schmidt Ind Com Imp	Filial	Campo Largo	00.844.239/0010-39	6	17	454	13	6	461	25	7	479	18	11	486	13	16	483	6	16	473	5	11	467	7	5	469	3	78	394	0	4	390
Schmidt Ind Com Imp	Filial	Pomerode	00.844.239/0014-62	1	2	115	0	0	115	6	1	120	1	2	119	7	0	126	0	0	126	0	0	126	1	2	125	0	25	100	0	5	95
Ceramina Ind Com	Matriz	Campo Largo	75.027.615/0001-00	0	0	28	1	1	28	0	0	28	1	0	29	0	1	28	1	0	29	0	0	29	1	1	29	0	6	23	0	0	23
Ceramina Ind Com	Filial	Suzano	75.027.615/0002-91	0	0	17	0	0	17	0	0	17	0	0	17	0	0	17	0	0	17	0	0	17	0	0	17	0	2	15	0	0	15
Administradora Schmidt		Campo Largo	75.806.000/0001-82	0	0	1	0	0	1	0	0	1	0	0	1	0	0	1	0	0	1	0	0	1	0	0	1	0	0	1	0	0	1
<b>Total</b>				<b>7</b>	<b>19</b>	<b>649</b>	<b>16</b>	<b>7</b>	<b>658</b>	<b>31</b>	<b>9</b>	<b>680</b>	<b>20</b>	<b>13</b>	<b>687</b>	<b>25</b>	<b>17</b>	<b>695</b>	<b>7</b>	<b>16</b>	<b>686</b>	<b>9</b>	<b>11</b>	<b>684</b>	<b>13</b>	<b>9</b>	<b>688</b>	<b>10</b>	<b>116</b>	<b>582</b>	<b>0</b>	<b>10</b>	<b>572</b>

Evolução Quadro de Colaboradores

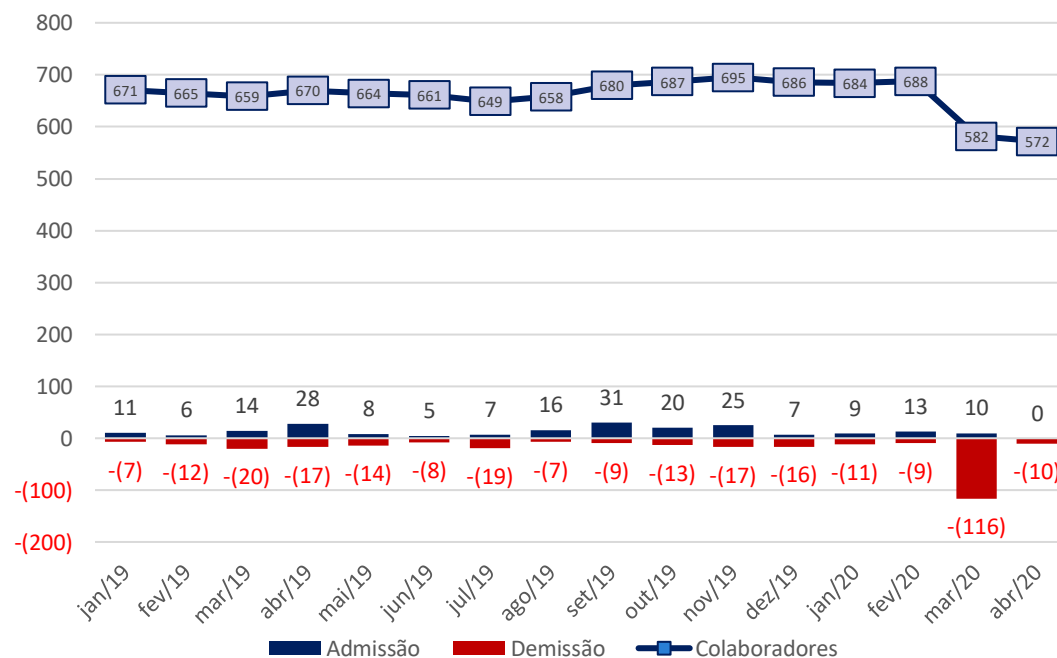

- Das 10 empresas do Grupo Schmidt apenas 3 possuem funcionários, que são a Schmidt Indústria, Comércio, Importação e Exportação Ltda, a Ceramina Indústria, Cerâmica e Mineração Ltda e a Administradora Schmidt S.A.
- Em dezembro de 2018 o Grupo tinha ao todo 667 funcionários e no mês de abril de 2020 consta 572 funcionários. As empresas apresentaram uma retração de 93 colaboradores no quadro geral.
- Na Schmidt Indústria, Comércio, Importação e Exportação Ltda é onde se encontra o maior número de funcionários destacando as fábricas de Campo Largo com 390 funcionários e a de Pomerode com 95 funcionários no mês de abr/20, sendo que ambas as unidades são filiais da Schmidt.
- No período em análise não foram realizadas admissões e ocorreu 10 demissões.

Base de informação movimentação de colaboradores: CAGED até dezembro de 2019.

Ano de 2020 Relatório Gerencial.





# RECUPERAÇÃO JUDICIAL GRUPO SCHMIDT



Data do pedido de Recuperação Judicial: 24/05/2016

Valores da 1º lista inicial, 2º lista e 3º lista:

Classe	1º Lista (inicial)	2º Lista	3º Lista
Trabalhista	2.093.119,16	13.019.514,70	15.779.179,99
Garantia Real	1.492.453,02	1.492.453,02	1.492.453,02
Quirografário	26.096.258,13	39.960.467,57	52.864.205,60
EPP e ME	1.182.790,63	1.074.844,89	1.074.844,89
<b>Total</b>	<b>30.864.620,94</b>	<b>55.547.280,18</b>	<b>71.210.683,50</b>



# DEMONSTRAÇÕES CONTÁBEIS

1. Administradora Schmidt S.A.
2. Ponderosa Administração Indústria e Comércio S.A.
3. Porcelana Schmidt S.A.
4. Schmidt Ind. Com. Imp. E Exp. Ltda
5. Ceramina Ind. Cerâmica e Mineração Ltda
6. Reflorita Reflorestamento Itaquí Ltda
7. CL Indústria e Comércio S.A.
8. Pomerania Ind. e Com. De Porcelanas S.A.
9. Mauá Administradora de Bens S.A.
10. TBW Administradora de Bens S.A.

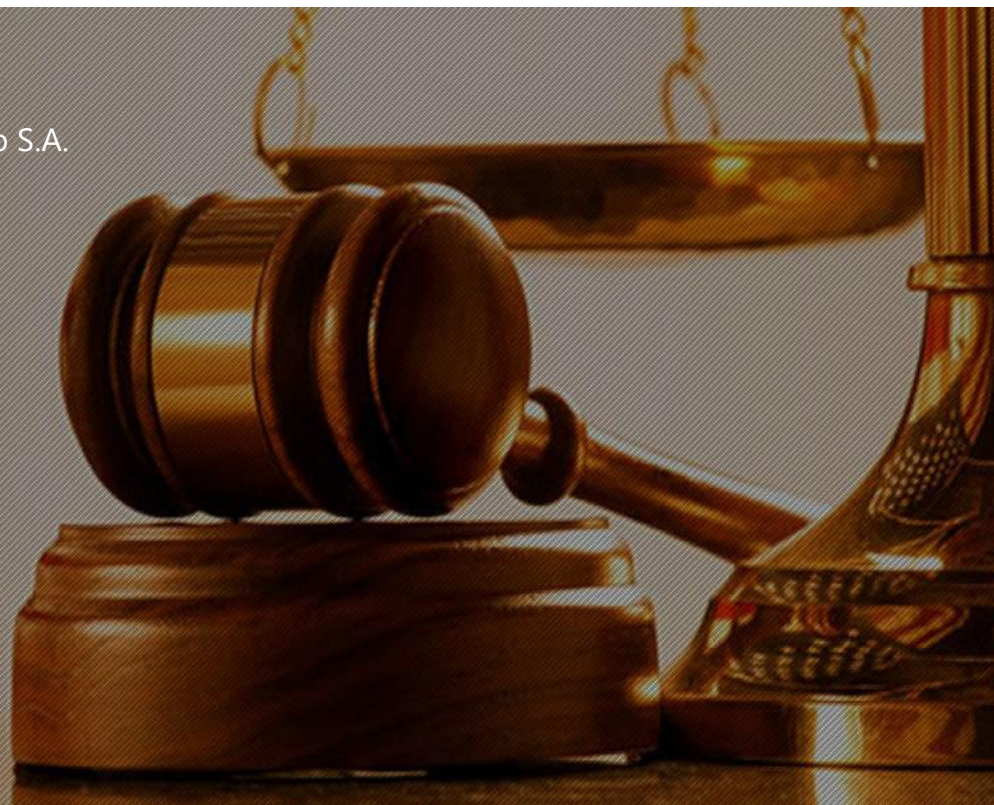

Documento assinado digitalmente, conforme MP nº 2.200-2/2001, Lei nº 11.419/2006, resolução do Projudi, do TJPR/OE  
Validação deste em <https://projudi.tjpr.jus.br/projudi/> - Identificador: PJV6G ZYP4P EUHPC BT88K

# ADMINISTRADORA SCHMIDT S.A.

1. Balanço Patrimonial
2. Demonstrativo de Resultados





# ADMINISTRADORA SCHMIDT S.A.



## BALANÇO PATRIMONIAL

Em R\$ Mil

ATIVO	jan/20	fev/20	mar/20	abr/20	Variação Mês Anterior	
					abr/20-mar/20	A.H.
<b>ATIVO CIRCULANTE</b>	0	0	0	0	0	0,0%
Caixa e Bancos	0	0	0	0	0	0,0%
Outros Créditos	0	0	0	0	0	0,0%
<b>ATIVO NÃO CIRCULANTE</b>	0	0	0	0	0	0,0%
Créditos e Valores	0	0	0	0	0	0,0%
Imobilizado	0	0	0	0	0	0,0%
<b>TOTAL DO ATIVO</b>	<b>0</b>	<b>0</b>	<b>0</b>	<b>0</b>	<b>0</b>	<b>0,0%</b>

ATIVO	jan/19	fev/19	mar/19	abr/19	mai/19	jun/19	jul/19	ago/19	set/19	out/19	nov/19	dez/19
<b>ATIVO CIRCULANTE</b>	0	0	0	0	0	0	0	0	0	0	1	0
Caixa e Bancos	0	0	0	0	0	0	0	0	0	0	0	0
Outros Créditos	0	0	0	0	0	0	0	0	0	0	1	0
<b>ATIVO NÃO CIRCULANTE</b>	0	0	0	0	0	0	0	0	0	0	0	0
Créditos e Valores	0	0	0	0	0	0	0	0	0	0	0	0
Imobilizado	0	0	0	0	0	0	0	0	0	0	0	0
<b>TOTAL DO ATIVO</b>	<b>0</b>	<b>0</b>	<b>0</b>	<b>0</b>	<b>0</b>	<b>0</b>	<b>0</b>	<b>0</b>	<b>0</b>	<b>0</b>	<b>1</b>	<b>0</b>

A empresa não possui ativos.

Fonte: Demonstrativos Contábeis das Recuperandas

# ADMINISTRADORA SCHMIDT S.A.



## BALANÇO PATRIMONIAL

Em R\$ Mil

PASSIVO E PATRIMÔNIO LÍQUIDO	jan/20	fev/20	mar/20	abr/20	Variação Mês Anterior	
					abr/20-mar/20	A.H.
<b>PASSIVO CIRCULANTE</b>	<b>1.575</b>	<b>1.593</b>	<b>1.606</b>	<b>1.635</b>	<b>28</b>	<b>2%</b>
Fornecedores	233	233	233	233	(1)	(0)
Obrigações Tributárias	505	513	520	528	8	0
Obrigações Trabalhistas	837	848	853	874	22	0
<b>PASSIVO NÃO CIRCULANTE</b>	<b>738.350</b>	<b>738.376</b>	<b>738.406</b>	<b>738.420</b>	<b>14</b>	<b>0</b>
Empréstimos e Financiamentos	7.648	7.674	7.704	7.718	14	0
Investimentos	730.702	730.702	730.702	730.702	0	0
<b>PATRIMÔNIO LÍQUIDO</b>	<b>(739.925)</b>	<b>(739.969)</b>	<b>(740.012)</b>	<b>(740.055)</b>	<b>(42)</b>	<b>0</b>
Capital Social	661	661	661	661	0	0
Lucros/Prejuízos Acumulados	(740.586)	(740.630)	(740.674)	(740.716)	(42)	0
<b>TOTAL DO PASSIVO</b>	<b>0</b>	<b>0</b>	<b>0</b>	<b>0</b>	<b>0</b>	<b>0</b>

PASSIVO E PATRIMÔNIO LÍQUIDO	jan/19	fev/19	mar/19	abr/19	mai/19	jun/19	jul/19	ago/19	set/19	out/19	nov/19	dez/19	Dez/19 ajust.
<b>PASSIVO CIRCULANTE</b>	<b>1.153</b>	<b>1.163</b>	<b>1.195</b>	<b>1.184</b>	<b>1.197</b>	<b>1.445</b>	<b>1.464</b>	<b>1.484</b>	<b>1.500</b>	<b>1.520</b>	<b>1.539</b>	<b>1.557</b>	<b>1.557</b>
Fornecedores	233	233	233	233	233	233	233	233	233	233	233	233	233
Obrigações Tributárias	313	320	326	332	339	447	456	464	472	480	489	497	497
Obrigações Trabalhistas	607	611	637	619	625	765	776	787	796	807	818	827	827
<b>PASSIVO NÃO CIRCULANTE</b>	<b>473.138</b>	<b>473.170</b>	<b>473.180</b>	<b>473.231</b>	<b>473.259</b>	<b>473.289</b>	<b>473.314</b>	<b>473.339</b>	<b>473.367</b>	<b>473.393</b>	<b>473.419</b>	<b>473.446</b>	<b>738.325</b>
Empréstimos e Financiamentos	7.315	7.347	7.357	7.407	7.436	7.466	7.491	7.516	7.544	7.570	7.596	7.623	7.623
Investimentos	465.823	465.823	465.823	465.823	465.823	465.823	465.823	465.823	465.823	465.823	465.823	465.823	730.702
<b>PATRIMÔNIO LÍQUIDO</b>	<b>(474.292)</b>	<b>(474.333)</b>	<b>(474.375)</b>	<b>(474.415)</b>	<b>(474.456)</b>	<b>(474.733)</b>	<b>(474.778)</b>	<b>(474.823)</b>	<b>(474.867)</b>	<b>(474.912)</b>	<b>(474.957)</b>	<b>(475.002)</b>	<b>(739.881)</b>
Capital Social	661	661	661	661	661	661	661	661	661	661	661	661	661
Lucros/Prejuízos Acumulados	(474.953)	(474.994)	(475.036)	(475.076)	(475.117)	(475.395)	(475.439)	(475.484)	(475.529)	(475.574)	(475.619)	(475.664)	(740.542)
<b>TOTAL DO PASSIVO</b>	<b>0</b>	<b>0</b>	<b>0</b>	<b>0</b>	<b>0</b>	<b>0</b>	<b>0</b>	<b>0</b>	<b>0</b>	<b>0</b>	<b>1</b>	<b>0</b>	<b>0</b>

Os "Investimentos" no "Passivo Não Circulante" é referente a conta "Controladas com Passivo Descoberto". As empresas do Grupo Schmidt são tributadas pelo Lucro Real com apuração anual.

Em dez/19 as recuperandas promoveram ajustes contábeis, indicados em coluna própria.

A conta "Empréstimos e Financiamentos" no "Passivo Não Circulante" refere-se a empresas coligadas.

"Obrigações Trabalhistas" é composta principalmente pelas contas INSS a Pagar e Honorários do Conselho e Diretoria a Pagar.

Fonte: Demonstrativos Contábeis das Recuperandas





# ADMINISTRADORA SCHMIDT S.A.



## DEMONSTRAÇÃO DE RESULTADO DO EXERCÍCIO

Em R\$ Milhares

DESCRIÇÃO	jan/20	fev/20	mar/20	abr/20	Acm. 2020	Variação Mês Anterior	
						abr/20-mar/20	A.H.
<b>Receita Operacional Bruta</b>	<b>0</b>	<b>0</b>	<b>0</b>	<b>0</b>	<b>0</b>	<b>0</b>	<b>0,0%</b>
Despesas Administrativas	(41)	(41)	(38)	(38)	(157)	0	-0,5%
Despesas Gerais	0	0	(3)	(2)	(5)	1	-36,9%
Resultado Financeiro	(3)	(3)	(3)	(3)	(12)	0	0,0%
<b>Resultado Líquido do Exercício</b>	<b>(44)</b>	<b>(44)</b>	<b>(43)</b>	<b>(42)</b>	<b>(173)</b>	<b>1</b>	<b>-2,9%</b>

DESCRIÇÃO	jan/19	fev/19	mar/19	abr/19	mai/19	jun/19	jul/19	ago/19	set/19	out/19	nov/19	dez/19	Ajuste	Acm. 2019
<b>Receita Operacional Bruta</b>	<b>0</b>	<b>0</b>	<b>0</b>	<b>0</b>	<b>0</b>	<b>0</b>	<b>0</b>	<b>0</b>	<b>0</b>	<b>0</b>	<b>0</b>	<b>0</b>	<b>0</b>	<b>0</b>
Despesas Administrativas	(41)	(41)	(41)	(37)	(41)	(41)	(41)	(41)	(41)	(41)	(41)	(41)	0	(483)
Despesas Gerais	0	(1)	(2)	(3)	0	0	0	0	0	0	0	0	(264.879)	(264.884)
Resultado Financeiro	(11)	0	0	(0)	0	(237)	(4)	(4)	(4)	(4)	(4)	(5)	274	0
<b>Resultado Líquido do Exercício</b>	<b>(52)</b>	<b>(41)</b>	<b>(42)</b>	<b>(40)</b>	<b>(41)</b>	<b>(278)</b>	<b>(45)</b>	<b>(45)</b>	<b>(45)</b>	<b>(45)</b>	<b>(45)</b>	<b>(45)</b>	<b>(264.604)</b>	<b>(265.367)</b>

Essa empresa não tem receitas, apenas despesas.

A conta maior dentro das "Despesas Administrativas" é com Honorários da diretoria e conselho.

O ajuste de -R\$ 264,8 mil aplicado em 2019 é referente à equivalência patrimonial do exercício de 2019.

Fonte: Demonstrativos Contábeis das Recuperandas



# PONDEROSA ADMINISTRAÇÃO INDÚSTRIA E COMÉRCIO S.A.

---

1. Balanço Patrimonial
2. Demonstrativo de Resultados



# PONDEROSA ADMINISTRAÇÃO INDÚSTRIA E COMÉRCIO S.A.

## BALANÇO PATRIMONIAL

Em R\$ Mil

ATIVO	jan/20	fev/20	mar/20	abr/20	abr/20-mar/20	A.H.
<b>ATIVO CIRCULANTE</b>	<b>218</b>	<b>218</b>	<b>218</b>	<b>218</b>	<b>0</b>	<b>0,0%</b>
Caixa e Bancos	0	0	0	0	0	0,0%
Outros Créditos	218	218	218	218	0	0,0%
<b>ATIVO NÃO CIRCULANTE</b>	<b>53</b>	<b>53</b>	<b>53</b>	<b>53</b>	<b>0</b>	<b>0,0%</b>
Créditos e Valores	38	38	38	38	0	0,0%
Imobilizado	15	15	15	15	0	0,0%
<b>TOTAL DO ATIVO</b>	<b>272</b>	<b>272</b>	<b>272</b>	<b>272</b>	<b>0</b>	<b>0,0%</b>

ATIVO	jan/19	fev/19	mar/19	abr/19	mai/19	jun/19	jul/19	ago/19	set/19	out/19	nov/19	dez/19	Dez/19 ajust.
<b>ATIVO CIRCULANTE</b>	<b>218</b>	<b>218</b>	<b>218</b>	<b>218</b>	<b>218</b>	<b>218</b>	<b>218</b>	<b>218</b>	<b>218</b>	<b>218</b>	<b>218</b>	<b>218</b>	<b>218</b>
Caixa e Bancos	0	0	0	0	0	0	0	0	0	0	0	0	0
Outros Créditos	218	218	218	218	218	218	218	218	218	218	218	218	218
<b>ATIVO NÃO CIRCULANTE</b>	<b>53</b>	<b>53</b>	<b>53</b>	<b>53</b>	<b>53</b>	<b>53</b>	<b>53</b>	<b>53</b>	<b>53</b>	<b>53</b>	<b>53</b>	<b>53</b>	<b>53</b>
Créditos e Valores	38	38	38	38	38	38	38	38	38	38	38	38	38
Imobilizado	15	15	15	15	15	15	15	15	15	15	15	15	15
<b>TOTAL DO ATIVO</b>	<b>272</b>	<b>272</b>	<b>272</b>	<b>272</b>	<b>272</b>	<b>272</b>	<b>272</b>	<b>272</b>	<b>272</b>	<b>272</b>	<b>272</b>	<b>272</b>	<b>272</b>

A conta "Outros Créditos" no "Ativo Circulante" é referente a "Tributos a Compensar e Recuperar".

Fonte: Demonstrativos Contábeis das Recuperandas



# PONDEROSA ADMINISTRAÇÃO INDÚSTRIA E COMÉRCIO S.A.

## BALANÇO PATRIMONIAL

Em R\$ Mil

PASSIVO E PATRIMÔNIO LÍQUIDO	jan/20	fev/20	mar/20	abr/20	abr/20-mar/20	A.H.
<b>PASSIVO CIRCULANTE</b>	<b>3.317</b>	<b>3.319</b>	<b>3.321</b>	<b>3.323</b>	<b>2</b>	<b>0,1%</b>
Fornecedores	0	0	0	0	0	0,0%
Obrigações Tributárias	2.566	2.567	2.567	2.567	0	0,0%
Obrigações Trabalhistas	707	709	710	712	2	0,2%
Dividendos ou Lucros a pagar	26	26	26	26	0	0,0%
Outras Obrigações	19	19	19	19	0	0,0%
<b>PASSIVO NÃO CIRCULANTE</b>	<b>1.281.821</b>	<b>1.281.821</b>	<b>1.281.823</b>	<b>1.281.825</b>	<b>2</b>	<b>0,0%</b>
Empréstimos e Financiamentos	10.021	10.021	10.023	10.025	2	0,0%
Obrigações Tributárias e Sociais	0	0	0	0	0	0,0%
Investimentos	1.271.800	1.271.800	1.271.800	1.271.800	0	0,0%
<b>PATRIMÔNIO LÍQUIDO</b>	<b>(1.284.866)</b>	<b>(1.284.868)</b>	<b>(1.284.872)</b>	<b>(1.284.877)</b>	<b>(4)</b>	<b>0,0%</b>
Capital Social	2.636	2.636	2.636	2.636	0	0,0%
Lucros/Prejuízos Acumulados	(1.287.501)	(1.287.504)	(1.287.508)	(1.287.512)	(4)	0,0%
<b>TOTAL DO PASSIVO</b>	<b>272</b>	<b>272</b>	<b>272</b>	<b>272</b>	<b>0</b>	<b>0,0%</b>

PASSIVO E PATRIMÔNIO LÍQUIDO	jan/19	fev/19	mar/19	abr/19	mai/19	jun/19	jul/19	ago/19	set/19	out/19	nov/19	dez/19	Dez/19 ajust.
<b>PASSIVO CIRCULANTE</b>	<b>3.103</b>	<b>3.103</b>	<b>3.103</b>	<b>3.103</b>	<b>3.103</b>	<b>3.295</b>	<b>3.298</b>	<b>3.301</b>	<b>3.305</b>	<b>3.308</b>	<b>3.311</b>	<b>3.314</b>	<b>3.314</b>
Fornecedores	0	0	1	0	0	0	0	0	0	0	0	0	0
Obrigações Tributárias	2.532	2.532	2.532	2.532	2.532	2.563	2.563	2.564	2.564	2.565	2.565	2.566	2.566
Obrigações Trabalhistas	526	526	526	526	526	688	691	693	696	699	702	705	705
Dividendos ou Lucros a pagar	26	26	26	26	26	26	26	26	26	26	26	26	26
Outras Obrigações	19	19	19	19	19	19	19	19	19	19	19	19	19
<b>PASSIVO NÃO CIRCULANTE</b>	<b>816.271</b>	<b>816.271</b>	<b>816.273</b>	<b>816.276</b>	<b>816.276</b>	<b>816.276</b>	<b>816.276</b>	<b>816.276</b>	<b>816.276</b>	<b>816.276</b>	<b>816.276</b>	<b>816.276</b>	<b>1.281.821</b>
Empréstimos e Financiamentos	10.016	10.016	10.018	10.021	10.021	10.021	10.021	10.021	10.021	10.021	10.021	10.021	10.021
Obrigações Tributárias e Sociais	0	0	0	0	0	0	0	0	0	0	0	0	0
Investimentos	806.255	806.255	806.255	806.255	806.255	806.255	806.255	806.255	806.255	806.255	806.255	806.255	1.271.800
<b>PATRIMÔNIO LÍQUIDO</b>	<b>(819.102)</b>	<b>(819.102)</b>	<b>(819.105)</b>	<b>(819.107)</b>	<b>(819.107)</b>	<b>(819.298)</b>	<b>(819.302)</b>	<b>(819.305)</b>	<b>(819.305)</b>	<b>(819.312)</b>	<b>(819.315)</b>	<b>(819.315)</b>	<b>(1.284.864)</b>
Capital Social	2.636	2.636	2.636	2.636	2.636	2.636	2.636	2.636	2.636	2.636	2.636	2.636	2.636
Lucros/Prejuízos Acumulados	(821.737)	(821.738)	(821.740)	(821.742)	(821.742)	(821.934)	(821.937)	(821.941)	(821.944)	(821.947)	(821.951)	(821.954)	(1.287.499)
<b>TOTAL DO PASSIVO</b>	<b>272</b>	<b>272</b>	<b>272</b>	<b>272</b>	<b>272</b>	<b>272</b>	<b>272</b>	<b>272</b>	<b>272</b>	<b>272</b>	<b>272</b>	<b>272</b>	<b>272</b>

Os "Investimentos" no "Passivo Não Circulante" é composto pela conta "Controladas com Passivo Descoberto"; As empresas do Grupo Schmidt são tributadas pelo Lucro Real com apuração anual, com o encerramento do exercício de 2019 da empresa a variação de +R\$ 465,5 mil é originado por equivalência patrimonial do exercício de 2019.

A conta "Obrigações Trabalhistas" é composta por "INSS a Pagar";

A conta "Outros Créditos" no "Ativo Circulante" é referente a "Tributos a Compensar e Recuperar".

"Empréstimos e Financiamentos" do "Passivo Não Circulante" é composto por empréstimos das empresas do próprio Grupo Schmidt.

Em dez/19 as recuperandas promoveram ajustes contábeis, indicados em coluna própria.

Fonte: Demonstrativos Contábeis das Recuperandas



# PONDEROSA ADMINISTRAÇÃO INDÚSTRIA E COMÉRCIO S.A.

## DEMONSTRAÇÃO DE RESULTADO DO EXERCÍCIO

Em R\$ Milhares

DESCRIÇÃO	jan/20	fev/20	mar/20	abr/20	Acm. 2020	Variação Mês Anterior	
						abr/20-mar/20	A.H.
<b>Receita Operacional Bruta</b>	<b>0,0</b>	<b>0,0</b>	<b>0,0</b>	<b>0,0</b>	<b>0,0</b>	<b>0,0</b>	<b>0,0%</b>
Despesas Gerais	0,0	0,0	(2,2)	(2,5)	(4,6)	(0,3)	13,4%
Resultado Negativo Equivalência Patrimonial	0,0	0,0	0,0	0,0	0,0	0,0	0,0%
Resultado Financeiro	(2,4)	(2,4)	(1,9)	(1,9)	(8,6)	0,0	0,0%
<b>Resultado Líquido do Exercício</b>	<b>(2,4)</b>	<b>(2,4)</b>	<b>(4,1)</b>	<b>(4,4)</b>	<b>(13,2)</b>	<b>(0,3)</b>	<b>7,1%</b>

DESCRIÇÃO	jan/19	fev/19	mar/19	abr/19	mai/19	jun/19	jul/19	ago/19	set/19	out/19	nov/19	dez/19	Ajuste	2019
<b>Receita Operacional Bruta</b>	<b>0,0</b>	<b>0,0</b>	<b>0,0</b>	<b>0,0</b>	<b>0,0</b>	<b>0,0</b>	<b>0,0</b>	<b>0,0</b>	<b>0,0</b>	<b>0,0</b>	<b>0,0</b>	<b>0,0</b>	<b>0,0</b>	<b>0</b>
Despesas Gerais	0,0	(0,7)	(2,2)	(2,0)	(0,0)	0,0	0,0	0,0	0,0	0,0	0,0	0,0	0,0	(5,0)
Resultado Negativo Equivalência Patrimonial	0,0	0,0	0,0	0,0	0,0	0,0	0,0	0,0	0,0	0,0	0,0	0,0	(465.545,2)	(465.545,2)
Resultado Financeiro	0,0	0,0	0,0	0,0	0,0	(191,8)	(3,3)	(3,3)	(3,3)	(3,3)	(3,3)	(3,3)	0,0	(211,7)
<b>Resultado Líquido do Exercício</b>	<b>0,0</b>	<b>(0,7)</b>	<b>(2,2)</b>	<b>(2,0)</b>	<b>(0,0)</b>	<b>(191,8)</b>	<b>(3,3)</b>	<b>(3,3)</b>	<b>(3,3)</b>	<b>(3,3)</b>	<b>(3,3)</b>	<b>(3,3)</b>	<b>(465.545,2)</b>	<b>(465.761,9)</b>

Essa empresa não tem receitas, apenas despesas.

O ajuste de -R\$ 465,5 mil aplicado em 2019 é referente à equivalência patrimonial do exercício de 2019.

Fonte: Demonstrativos Contábeis das Recuperandas





# PORCELANA SCHMIDT S.A.

---

1. Balanço Patrimonial
2. Demonstrativo de Resultados



Documento assinado digitalmente, conforme MP nº 2.200-2/2001, Lei nº 11.419/2006, resolução do Projudi, do TJPR/OE  
Validação deste em <https://projudi.tjpr.jus.br/projudi/> - Identificador: PJV6G ZZP4P EUHPC BT88K

# PORCELANA SCHMIDT S.A.



## BALANÇO PATRIMONIAL

Em R\$ Mil

ATIVO	jan/20	fev/20	mar/20	abr/20	Variação Mês Anterior	
					abr/20-mar/20	A.H.
<b>ATIVO CIRCULANTE</b>	<b>3.454</b>	<b>3.437</b>	<b>3.435</b>	<b>3.413</b>	<b>(23)</b>	<b>-0,7%</b>
% ATIVO CIRCULANTE sobre Total Ativo	6,23%	6,21%	6,20%	6,17%		
Caixa e Bancos	0	0	0	0	0	0,0%
% Caixa e Bancos sobre Total Ativo	0,00%	0,00%	0,00%	0,00%		
Contas a Receber Clientes	3.075	3.075	3.075	3.075	0	0,0%
% Contas a Receber Clientes sobre Total Ativo	5,55%	5,55%	5,55%	5,56%		
Outros Créditos	180	180	180	180	0	0,0%
% Outros Créditos sobre Total Ativo	0,32%	0,32%	0,32%	0,32%		
Desp. Exerc. Seguinte Pg. Antecipado	199	183	180	158	(23)	-12,5%
% Desp. Exerc. Seguinte Pg. Antecipado sobre Total Ativo	0,36%	0,33%	0,33%	0,29%		
<b>ATIVO NÃO CIRCULANTE</b>	<b>51.948</b>	<b>51.943</b>	<b>51.933</b>	<b>51.921</b>	<b>(12)</b>	<b>0,0%</b>
% ATIVO NÃO CIRCULANTE sobre Total Ativo	93,77%	93,79%	93,80%	93,83%		
Créditos e Valores	19.576	19.571	19.561	19.549	(12)	-0,1%
% Créditos e Valores sobre Total Ativo	35,33%	35,34%	35,33%	35,33%		
Bloqueios Judiciais	4	4	4	4	0	0,0%
% Bloqueios Judiciais sobre Total Ativo	0,01%	0,01%	0,01%	0,01%		
Cessão de Crédito	901	901	901	901	0	0,0%
% Cessão de Crédito sobre Total Ativo	1,63%	1,63%	1,63%	1,63%		
Participação em Empresa Controladas	27.459	27.459	27.459	27.459	0	0,0%
% Participação em Empresa Controladas sobre Total Ativo	49,56%	49,58%	49,59%	49,62%		
Imobilizado	4.008	4.008	4.008	4.008	0	0,0%
% Imobilizado sobre Total Ativo	7,23%	7,24%	7,24%	7,24%		
<b>TOTAL DO ATIVO</b>	<b>55.402</b>	<b>55.380</b>	<b>55.368</b>	<b>55.334</b>	<b>(35)</b>	<b>-0,1%</b>

- A conta "Créditos e Valores" no "Ativo Não Circulante" é composta por créditos das empresas do Grupo Schmidt, com exceção do valor de R\$ 2,08 milhões que consta em todos os anos como "Crédito de Terceiros".
- Em fevereiro de 2020 a conta "Desp. Exerc. Seguinte Pg. Antecipado" apresentou valor de R\$ 183 mil; o aumento foi influenciado pela conta "IMPOSTOS MUNICIPAIS A APROPRIAR".
- "Outros Créditos" no "Ativo Circulante" é composto pela conta "Adiantamento a Fornecedores".

Fonte: Demonstrativos Contábeis das Recuperandas



# PORCELANA SCHMIDT S.A.



## BALANÇO PATRIMONIAL

Em R\$ Mil

ATIVO	jan/19	fev/19	mar/19	abr/19	mai/19	jun/19	jul/19	ago/19	set/19	out/19	nov/19	dez/19	Dez/19 ajust.
<b>ATIVO CIRCULANTE</b>	<b>3.302</b>	<b>3.296</b>	<b>3.290</b>	<b>3.284</b>	<b>3.277</b>	<b>3.311</b>	<b>3.304</b>	<b>3.298</b>	<b>3.291</b>	<b>3.284</b>	<b>3.278</b>	<b>3.271</b>	<b>3.271</b>
% ATIVO CIRCULANTE sobre Total Ativo	5,69%	5,69%	5,68%	5,67%	5,66%	5,72%	5,71%	5,70%	5,69%	5,68%	5,67%	5,67%	5,67%
Caixa e Bancos	0	0	0	0	0	0	0	0	0	0	0	0	0
% Caixa e Bancos sobre Total Ativo	0,00%	0,00%	0,00%	0,00%	0,00%	0,00%	0,00%	0,00%	0,00%	0,00%	0,00%	0,00%	0,00%
Contas a Receber Clientes	3.075	3.075	3.075	3.075	3.075	3.075	3.075	3.075	3.075	3.075	3.075	3.075	3.075
% Contas a Receber Clientes sobre Total Ativo	5,30%	5,31%	5,31%	5,31%	5,31%	5,31%	5,31%	5,32%	5,32%	5,32%	5,32%	5,33%	5,33%
Outros Créditos	180	180	180	180	180	180	180	180	180	180	180	180	180
% Outros Créditos sobre Total Ativo	0,31%	0,31%	0,31%	0,31%	0,31%	0,31%	0,31%	0,31%	0,31%	0,31%	0,31%	0,31%	0,31%
Desp. Exerc. Seguinte Pg. Antecipado	47	41	35	29	23	56	49	43	36	30	23	17	17
% Desp. Exerc. Seguinte Pg. Antecipado sobre Total Ativo	0,08%	0,07%	0,06%	0,05%	0,04%	0,10%	0,09%	0,07%	0,06%	0,05%	0,04%	0,03%	0,03%
<b>ATIVO NÃO CIRCULANTE</b>	<b>54.675</b>	<b>54.660</b>	<b>54.645</b>	<b>54.605</b>	<b>54.595</b>	<b>54.576</b>	<b>54.566</b>	<b>54.553</b>	<b>54.526</b>	<b>54.505</b>	<b>54.493</b>	<b>54.472</b>	<b>51.960</b>
% ATIVO NÃO CIRCULANTE sobre Total Ativo	94,31%	94,31%	94,32%	94,33%	94,34%	94,28%	94,29%	94,30%	94,31%	94,32%	94,33%	94,33%	94,33%
Créditos e Valores	19.791	19.775	19.761	19.721	19.711	19.692	19.682	19.668	19.642	19.621	19.609	19.588	19.588
% Créditos e Valores sobre Total Ativo	34,14%	34,12%	34,11%	34,07%	34,06%	34,02%	34,01%	34,00%	33,97%	33,95%	33,94%	33,92%	33,92%
Bloqueios Judiciais	4	4	4	4	4	4	4	4	4	4	4	4	4
% Bloqueios Judiciais sobre Total Ativo	0,01%	0,01%	0,01%	0,01%	0,01%	0,01%	0,01%	0,01%	0,01%	0,01%	0,01%	0,01%	0,01%
Cessão de Crédito	901	901	901	901	901	901	901	901	901	901	901	901	901
% Cessão de Crédito sobre Total Ativo	1,55%	1,55%	1,55%	1,56%	1,56%	1,56%	1,56%	1,56%	1,56%	1,56%	1,56%	1,56%	1,56%
Participação em Empresa Controladas	29.972	29.972	29.972	29.972	29.972	29.972	29.972	29.972	29.972	29.972	29.972	29.972	27.459
% Participação em Empresa Controladas sobre Total Ativo	51,70%	51,72%	51,73%	51,77%	51,79%	51,78%	51,79%	51,81%	51,84%	51,86%	51,88%	51,91%	51,91%
Imobilizado	4.008	4.008	4.008	4.008	4.008	4.008	4.008	4.008	4.008	4.008	4.008	4.008	4.008
% Imobilizado sobre Total Ativo	6,91%	6,92%	6,92%	6,92%	6,93%	6,92%	6,93%	6,93%	6,93%	6,93%	6,94%	6,94%	6,94%
<b>TOTAL DO ATIVO</b>	<b>57.977</b>	<b>57.955</b>	<b>57.935</b>	<b>57.889</b>	<b>57.873</b>	<b>57.887</b>	<b>57.870</b>	<b>57.850</b>	<b>57.817</b>	<b>57.790</b>	<b>57.771</b>	<b>57.743</b>	<b>55.231</b>

- A linha Participação em Empresa Controladas apresentou ajuste de R\$ -2,5 milhões originado por equivalência patrimonial do exercício de 2019.
- Em dez/19 as recuperandas promoveram ajustes contábeis, indicados em coluna própria.

Fonte: Demonstrativos Contábeis das Recuperandas

# PORCELANA SCHMIDT S.A.



## BALANÇO PATRIMONIAL

Em R\$ Mil

PASSIVO E PATRIMÔNIO LÍQUIDO	jan/20	fev/20	mar/20	abr/20	Variação Mês Anterior	
					abr/20-mar/20	A.H.
<b>PASSIVO CIRCULANTE</b>	<b>330.744</b>	<b>331.672</b>	<b>332.450</b>	<b>333.204</b>		
% PASSIVO CIRCULANTE sobre Total Passivo	596,99%	598,90%	600,43%	602,17%	<b>754</b>	<b>0,2%</b>
Fornecedores	28	28	28	29	1	1,8%
% Fornecedores sobre Total Passivo	0,05%	0,05%	0,05%	0,05%		
Obrigações Tributárias	249.563	250.262	250.853	251.420	567	0,2%
% Obrigações Tributárias sobre Total Passivo	450,46%	451,90%	453,06%	454,37%		
Obrigações Trabalhistas	81.090	81.319	81.505	81.692	187	0,2%
% Obrigações Trabalhistas sobre Total Passivo	146,37%	146,84%	147,21%	147,63%		
Obrigações com Representantes	10	10	10	10	0	0,0%
% Obrigações com Representantes sobre Total Passivo	0,02%	0,02%	0,02%	0,02%		
Outras Obrigações	53	53	53	53	0	0,0%
% Outras Obrigações sobre Total Passivo	0,09%	0,09%	0,09%	0,09%		
<b>PASSIVO NÃO CIRCULANTE</b>	<b>17.117</b>	<b>17.117</b>	<b>17.117</b>	<b>17.117</b>	<b>0</b>	<b>0,0%</b>
% PASSIVO NÃO CIRCULANTE sobre Total Passivo	30,90%	30,91%	30,91%	30,93%		
Empréstimos e Financiamentos	1.237	1.237	1.237	1.237	0	0,0%
% Empréstimos e Financiamentos sobre Total Passivo	2,23%	2,23%	2,23%	2,24%		
Obrigações Tributárias e Sociais	63	62	62	62	0	0,0%
% Obrigações Tributárias e Sociais sobre Total Passivo	0,11%	0,11%	0,11%	0,11%		
Provisão IR e CSLL Diferido	0	0	0	0	0	0,0%
% Provisão IR e CSLL Diferido sobre Total Passivo	0,00%	0,00%	0,00%	0,00%		
Investimentos	15.818	15.818	15.818	15.818	0	0,0%
% Investimentos sobre Total Passivo	28,55%	28,56%	28,57%	28,59%		
<b>PATRIMÔNIO LÍQUIDO</b>	<b>(292.459)</b>	<b>(293.408)</b>	<b>(294.198)</b>	<b>(294.986)</b>	<b>(788)</b>	<b>0,3%</b>
% PATRIMÔNIO LÍQUIDO sobre Total Passivo	-527,89%	-529,80%	-531,35%	-533,10%		
Capital Social	20.394	20.394	20.394	20.394	0	0,0%
% Capital Social sobre Total Passivo	36,81%	36,83%	36,83%	36,86%		
Lucros/Prejuízos Acumulados	(312.853)	(313.802)	(314.592)	(315.381)	(788)	0,3%
% Lucros/Prejuízos Acumulados sobre Total Passivo	-564,70%	-566,63%	-568,18%	-569,96%		
<b>TOTAL DO PASSIVO</b>	<b>55.402</b>	<b>55.380</b>	<b>55.368</b>	<b>55.334</b>	<b>(35)</b>	<b>-0,1%</b>

- Os "Empréstimos e Financiamentos" no "Passivo Não Circulante" são das empresas do próprio Grupo Schmidt.
- As "Obrigações Tributárias" em abril de 2020 aumentaram em R\$ 567 mil, em relação ao mês anterior. No mês em análise este grupo de contas apresentou saldo de R\$ 251,4 milhões, sendo R\$ 155,5 milhões referentes a "IPI a Recolher".
- Já nas "Obrigações Trabalhistas" do valor total de R\$ 81,6 milhões, o "INSS a Pagar" corresponde a R\$ 81,3 milhões.
- Os "Empréstimos e Financiamentos" no "Passivo Não Circulante" são das empresas do próprio Grupo Schmidt.
- Os "Investimentos" no "Passivo Não Circulante" refere-se a conta "Controladas com Passivo Descoberto".

Fonte: Demonstrativos Contábeis das Recuperandas

# PORCELANA SCHMIDT S.A.



## BALANÇO PATRIMONIAL

Em R\$ Mil

PASSIVO E PATRIMÔNIO LÍQUIDO	jan/19	fev/19	mar/19	abr/19	mai/19	jun/19	jul/19	ago/19	set/19	out/19	nov/19	dez/19	Dez/19 ajust.
<b>PASSIVO CIRCULANTE</b>	<b>247.417</b>	<b>247.415</b>	<b>247.418</b>	<b>247.412</b>	<b>247.415</b>	<b>321.933</b>	<b>323.221</b>	<b>324.509</b>	<b>325.784</b>	<b>327.066</b>	<b>328.347</b>	<b>329.617</b>	<b>329.617</b>
% PASSIVO CIRCULANTE sobre Total Passivo	426,75%	426,91%	427,06%	427,39%	427,52%	556,14%	558,53%	560,95%	563,47%	565,96%	568,36%	570,83%	596,80%
Fornecedores	43	41	45	39	42	39	39	45	39	39	39	28	28
% Fornecedores sobre Total Passivo	0,07%	0,07%	0,08%	0,07%	0,07%	0,07%	0,07%	0,08%	0,07%	0,07%	0,07%	0,05%	0,05%
Obrigações Tributárias	186.813	186.813	186.812	186.812	186.812	242.884	243.853	244.816	245.778	246.740	247.703	248.665	248.665
% Obrigações Tributárias sobre Total Passivo	322,22%	322,34%	322,45%	322,71%	322,80%	419,58%	421,38%	423,19%	425,09%	426,96%	428,77%	430,64%	450,23%
Obrigações Trabalhistas	60.498	60.498	60.498	60.498	60.498	78.947	79.266	79.585	79.904	80.223	80.542	80.861	80.861
% Obrigações Trabalhistas sobre Total Passivo	104,35%	104,39%	104,42%	104,51%	104,54%	136,38%	136,97%	137,57%	138,20%	138,82%	139,42%	140,04%	146,41%
Obrigações com Representantes	10	10	10	10	10	10	10	10	10	10	10	10	10
% Obrigações com Representantes sobre Total Passivo	0,02%	0,02%	0,02%	0,02%	0,02%	0,02%	0,02%	0,02%	0,02%	0,02%	0,02%	0,02%	0,02%
Outras Obrigações	53	53	53	53	53	53	53	53	53	53	53	53	53
% Outras Obrigações sobre Total Passivo	0,09%	0,09%	0,09%	0,09%	0,09%	0,09%	0,09%	0,09%	0,09%	0,09%	0,09%	0,09%	0,10%
<b>PASSIVO NÃO CIRCULANTE</b>	<b>13.413</b>	<b>13.413</b>	<b>13.413</b>	<b>13.413</b>	<b>13.412</b>	<b>13.412</b>	<b>13.412</b>	<b>13.412</b>	<b>13.411</b>	<b>13.411</b>	<b>13.411</b>	<b>13.410</b>	<b>17.117</b>
% PASSIVO NÃO CIRCULANTE sobre Total Passivo	23,14%	23,14%	23,15%	23,17%	23,18%	23,17%	23,18%	23,18%	23,20%	23,21%	23,21%	23,22%	30,99%
Empréstimos e Financiamentos	1.237	1.237	1.237	1.237	1.237	1.237	1.237	1.237	1.237	1.237	1.237	1.237	1.237
% Empréstimos e Financiamentos sobre Total Passivo	2,13%	2,13%	2,13%	2,14%	2,14%	2,14%	2,14%	2,14%	2,14%	2,14%	2,14%	2,14%	2,24%
Obrigações Tributárias e Sociais	66	66	65	65	65	65	64	64	64	63	63	63	63
% Obrigações Tributárias e Sociais sobre Total Passivo	0,11%	0,11%	0,11%	0,11%	0,11%	0,11%	0,11%	0,11%	0,11%	0,11%	0,11%	0,11%	0,11%
Provisão IR e CSLL Diferido	0	0	0	0	0	0	0	0	0	0	0	0	0
% Provisão IR e CSLL Diferido sobre Total Passivo	0,00%	0,00%	0,00%	0,00%	0,00%	0,00%	0,00%	0,00%	0,00%	0,00%	0,00%	0,00%	0,00%
Investimentos	12.111	12.111	12.111	12.111	12.111	12.111	12.111	12.111	12.111	12.111	12.111	12.111	15.818
% Investimentos sobre Total Passivo	20,89%	20,90%	20,90%	20,92%	20,93%	20,92%	20,93%	20,93%	20,95%	20,96%	20,96%	20,97%	28,64%
<b>PATRIMÔNIO LÍQUIDO</b>	<b>(202.854)</b>	<b>(202.873)</b>	<b>(202.896)</b>	<b>(202.936)</b>	<b>(202.955)</b>	<b>(277.458)</b>	<b>(278.763)</b>	<b>(280.070)</b>	<b>(281.378)</b>	<b>(282.687)</b>	<b>(283.986)</b>	<b>(285.285)</b>	<b>(291.504)</b>
% PATRIMÔNIO LÍQUIDO sobre Total Passivo	-349,89%	-350,05%	-350,21%	-350,56%	-350,69%	-479,31%	-481,70%	-484,13%	-486,67%	-489,16%	-491,57%	-494,06%	-527,79%
Capital Social	20.394	20.394	20.394	20.394	20.394	20.394	20.394	20.394	20.394	20.394	20.394	20.394	20.394
% Capital Social sobre Total Passivo	35,18%	35,19%	35,20%	35,23%	35,24%	35,23%	35,24%	35,25%	35,27%	35,29%	35,30%	35,32%	36,93%
Lucros/Prejuízos Acumulados	(223.248)	(223.268)	(223.290)	(223.330)	(223.349)	(297.852)	(299.157)	(300.464)	(301.772)	(303.081)	(304.380)	(305.679)	(311.898)
% Lucros/Prejuízos Acumulados sobre Total Passivo	-385,06%	-385,24%	-385,41%	-385,79%	-385,93%	-514,54%	-516,94%	-519,38%	-521,94%	-524,45%	-526,87%	-529,38%	-564,72%
<b>TOTAL DO PASSIVO</b>	<b>57.977</b>	<b>57.955</b>	<b>57.935</b>	<b>57.889</b>	<b>57.873</b>	<b>57.887</b>	<b>57.870</b>	<b>57.850</b>	<b>57.817</b>	<b>57.790</b>	<b>57.771</b>	<b>57.743</b>	<b>55.231</b>

- Os "Investimentos" no "Passivo Não Circulante" refere-se a conta "Controladas com Passivo Descoberto". Apresentou ajuste de R\$ +3,7 milhões originado por equivalência patrimonial do exercício de 2019.

Fonte: Demonstrativos Contábeis das Recuperandas



# PORCELANA SCHMIDT S.A.



## DEMONSTRAÇÃO DE RESULTADO DO EXERCÍCIO

Em R\$ Milhares	DESCRIÇÃO	jan/20	fev/20	mar/20	abr/20	Acm. 2020	Variação Mês Anterior	
							abr/20-mar/20	A.H.
	Receita Arrendamento	0,0	0,0	0,0	0,0	0,0	<b>0,0</b>	<b>0,0%</b>
	Res. Positivo Equivalência Patrimonial	0,0	0,0	0,0	0,0	0,0	0,0	0,0%
	Res. Negativo Equivalência Patrimonial	0,0	0,0	0,0	0,0	0,0	0,0	0,0%
	Despesas Administrativas	(11,2)	(4,1)	(7,0)	(4,8)	(22,3)	2,1	-30,8%
	Despesas Gerais	(20,2)	(21,0)	(29,5)	(25,9)	(70,7)	3,6	-12,1%
	Resultado Financeiro	(923,8)	(923,9)	(753,4)	(757,7)	(2.601,1)	(4,3)	0,6%
	<b>Resultado Líquido do Exercício</b>	<b>(955,2)</b>	<b>(949,1)</b>	<b>(789,8)</b>	<b>(788,4)</b>	<b>(2.694,1)</b>	<b>1,4</b>	<b>-0,2%</b>

DESCRIÇÃO	jan/19	fev/19	mar/19	abr/19	mai/19	jun/19	jul/19	ago/19	set/19	out/19	nov/19	dez/19	Ajuste	Acm. 2019
Receita Arrendamento	0,0	0,0	0,0	0,0	0,0	0,0	0,0	0,0	0,0	0,0	0,0	0,0	0,0	0,0
Res. Positivo Equivalência Patrimonial	0,0	0,0	0,0	0,0	0,0	0,0	0,0	0,0	0,0	0,0	0,0	0,0	0,0	0,0
Res. Negativo Equivalência Patrimonial	0,0	0,0	0,0	0,0	0,0	0,0	0,0	0,0	0,0	0,0	0,0	0,0	(6.219,2)	(6.219,2)
Despesas Administrativas	(14,1)	(10,3)	(12,0)	(6,6)	(11,0)	(7,4)	(9,7)	(12,6)	(9,6)	(9,2)	(3,3)	(2,4)	0,0	(108,2)
Despesas Gerais	(7,4)	(6,8)	(9,8)	(30,2)	(7,9)	(7,2)	(6,6)	(6,6)	(9,6)	(11,4)	(7,5)	(7,6)	0,0	(118,7)
Resultado Financeiro	(0,9)	(2,2)	(0,4)	(3,3)	(0,4)	(74.488,3)	(1.288,5)	(1.288,4)	(1.288,4)	(1.288,4)	(1.288,5)	(1.288,6)	0,0	(82.226,3)
<b>Resultado Líquido do Exercício</b>	<b>(22,4)</b>	<b>(19,3)</b>	<b>(22,2)</b>	<b>(40,2)</b>	<b>(19,3)</b>	<b>(74.503,0)</b>	<b>(1.304,7)</b>	<b>(1.307,6)</b>	<b>(1.307,6)</b>	<b>(1.309,0)</b>	<b>(1.299,4)</b>	<b>(1.298,5)</b>	<b>(6.219,2)</b>	<b>(88.672,3)</b>

- Essa empresa não possui receita.
- Nas "Despesas Administrativas" a conta de maior valor é comunicações.
- As despesas financeiras, englobam a conta de variação monetária passiva referente a atualização da dívida tributária.
  - Em abril de 2020 apresentou despesa financeira de R\$ 753,7 mil, referente a variação monetária passiva do endividamento tributário.
- O ajuste de -R\$ 6,2 milhões aplicado em 2019 é referente à equivalência patrimonial do exercício de 2019.

Fonte: Demonstrativos Contábeis das Recuperandas

# SCHMIDT IND. COM. IMP. E EXP. LTDA

---

1. Balanço Patrimonial
2. Demonstrativo de Resultados



# SCHMIDT IND. COM. IMP. E EXP. LTDA



## BALANÇO PATRIMONIAL

Em R\$ Mil

ATIVO	jan/20	fev/20	mar/20	abr/20	Variação Mês Anterior	
					abr/20-mar/20	A.H.
<b>ATIVO CIRCULANTE</b>	<b>33.796</b>	<b>33.275</b>	<b>31.742</b>	<b>30.580</b>	<b>(1.162)</b>	<b>-3,7%</b>
% ATIVO CIRCULANTE sobre Total Ativo	54,17%	54,54%	52,74%	51,72%		
Caixa e Bancos	(1.650)	(782)	(2.905)	(3.729)	(824)	28,4%
% Caixa e Bancos sobre Total Ativo	-2,65%	-1,28%	-4,83%	-6,31%		
Contas a Receber de Clientes	4.353	3.743	3.629	3.660	31	0,8%
% Contas a Receber de Clientes sobre Total Ativo	6,98%	6,14%	6,03%	6,19%		
Estoques	23.466	22.648	23.185	23.455	269	1,2%
% Estoques sobre Total Ativo	37,61%	37,12%	38,52%	39,67%		
Outros Créditos	7.628	7.666	7.832	7.195	(637)	-8,1%
% Outros Créditos sobre Total Ativo	12,23%	12,57%	13,01%	12,17%		
<b>ATIVO NÃO CIRCULANTE</b>	<b>28.593</b>	<b>27.732</b>	<b>28.444</b>	<b>28.542</b>	<b>98</b>	<b>0,3%</b>
% ATIVO NÃO CIRCULANTE sobre Total Ativo	45,83%	45,46%	47,26%	48,28%		
Créditos e Valores	122	122	122	122	0	0,0%
% Créditos e Valores sobre Total Ativo	0,20%	0,20%	0,20%	0,21%		
Participação em Controladas/Coligadas	16.401	15.919	16.006	16.108	102	0,6%
% Participação em Controladas/Coligadas sobre Total Ativo	26,29%	26,09%	26,59%	27,25%		
Tributos a Compensar e Recuperar	12	10	8	7	(2)	-18,9%
% Tributos a Compensar e Recuperar sobre Total Ativo	0,02%	0,02%	0,01%	0,01%		
Dep. Judiciais e Valores Vinculados	4.759	4.746	4.646	4.646	0	0,0%
% Dep. Judiciais e Valores Vinculados sobre Total Ativo	7,63%	7,78%	7,72%	7,86%		
Imobilizado	7.300	6.934	7.662	7.659	(3)	0,0%
% Imobilizado sobre Total Ativo	11,70%	11,37%	12,73%	12,95%		
Consignação	0	0	0	0	0	0,0%
% Consignação sobre Total Ativo	0,00%	0,00%	0,00%	0,00%		
<b>TOTAL DO ATIVO</b>	<b>62.389</b>	<b>61.007</b>	<b>60.186</b>	<b>59.122</b>	<b>(1.064)</b>	<b>-1,8%</b>

- Em abril de 2020 o "Ativo Circulante" reduziu -3,7% em relação ao mês anterior, influenciado pelas seguintes variações: "Caixa e Bancos" em (-R\$ 824,5 mil), "Outros Créditos" em (-R\$ 637,1 mil) e "Estoques" em (R\$ 269,2 mil).
- O Ativo não circulante apresentou variações positiva de +0,6% no período em análise, influenciado pelo aumento em "Participação em Controladas/Coligadas" em (R\$ 98 mil).

Fonte: Demonstrativos Contábeis das Recuperandas

# SCHMIDT IND. COM. IMP. E EXP. LTDA



## BALANÇO PATRIMONIAL

Em R\$ Mil

ATIVO	jan/19	fev/19	mar/19	abr/19	mai/19	jun/19	jul/19	ago/19	set/19	out/19	nov/19	dez/19	Ajuste	Dez/19 ajust.
<b>ATIVO CIRCULANTE</b>	<b>38.858</b>	<b>37.482</b>	<b>37.990</b>	<b>36.548</b>	<b>34.016</b>	<b>35.571</b>	<b>36.932</b>	<b>36.854</b>	<b>35.800</b>	<b>36.641</b>	<b>38.751</b>	<b>36.234</b>	<b>(276)</b>	<b>35.958</b>
% ATIVO CIRCULANTE sobre Total Ativo	59,08%	55,64%	56,00%	54,90%	52,97%	54,66%	55,64%	55,80%	54,95%	55,39%	57,31%	55,82%		55,64%
Caixa e Bancos	1.217	1.837	1.975	55	503	(44)	48	(101)	(776)	(455)	440	(1.535)	0	(1.535)
% Caixa e Bancos sobre Total Ativo	1,85%	2,73%	2,91%	0,08%	0,78%	-0,07%	0,07%	-0,15%	-1,19%	-0,69%	0,65%	-2,36%		-2,37%
Contas a Receber de Clientes	7.047	6.039	6.196	5.930	3.537	4.501	3.387	3.908	4.146	4.383	4.000	4.355	0	4.355
% Contas a Receber de Clientes sobre Total Ativo	10,71%	8,96%	9,13%	8,91%	5,51%	6,92%	5,10%	5,92%	6,36%	6,63%	5,92%	6,71%		6,74%
Estoques	23.941	24.138	24.329	24.610	24.373	25.202	26.925	26.268	25.090	25.233	25.961	24.933	0	24.933
% Estoques sobre Total Ativo	36,40%	35,83%	35,86%	36,97%	37,96%	38,73%	40,56%	39,77%	38,51%	38,14%	38,39%	38,41%		38,58%
Outros Créditos	6.653	5.468	5.491	5.954	5.603	5.912	6.572	6.779	7.339	7.479	8.351	8.481	(276)	8.205
% Outros Créditos sobre Total Ativo	10,12%	8,12%	8,09%	8,94%	8,73%	9,08%	9,90%	10,26%	11,26%	11,31%	12,35%	13,07%		12,70%
<b>ATIVO NÃO CIRCULANTE</b>	<b>26.913</b>	<b>29.878</b>	<b>29.847</b>	<b>30.018</b>	<b>30.199</b>	<b>29.507</b>	<b>29.447</b>	<b>29.192</b>	<b>29.351</b>	<b>29.512</b>	<b>28.864</b>	<b>28.674</b>	<b>0</b>	<b>28.674</b>
% ATIVO NÃO CIRCULANTE sobre Total Ativo	40,92%	44,36%	44,00%	45,10%	47,03%	45,34%	44,36%	44,20%	45,05%	44,61%	42,69%	44,18%		44,36%
Créditos e Valores	122	122	122	122	122	122	122	122	122	122	122	122	0	122
% Créditos e Valores sobre Total Ativo	0,19%	0,18%	0,18%	0,18%	0,19%	0,19%	0,18%	0,19%	0,19%	0,18%	0,18%	0,19%		0,19%
Participação em Controladas/Coligadas	17.308	17.986	17.942	18.118	18.293	17.563	17.508	17.227	17.389	17.487	16.660	16.487	0	16.487
% Participação em Controladas/Coligadas sobre Total Ativo	26,32%	26,70%	26,45%	27,22%	28,49%	26,99%	26,38%	26,08%	26,69%	26,43%	24,64%	25,40%		25,51%
Tributos a Compensar e Recuperar	31	29	28	26	24	23	21	20	18	16	15	13	0	13
% Tributos a Compensar e Recuperar sobre Total Ativo	0,05%	0,04%	0,04%	0,04%	0,04%	0,03%	0,03%	0,03%	0,03%	0,02%	0,02%	0,02%		0,02%
Dep. Judiciais e Valores Vinculados	4.749	4.749	4.756	4.756	4.756	4.756	4.756	4.755	4.756	4.779	4.779	4.760	0	4.760
% Dep. Judiciais e Valores Vinculados sobre Total Ativo	7,22%	7,05%	7,01%	7,15%	7,41%	7,31%	7,17%	7,20%	7,30%	7,22%	7,07%	7,33%		7,36%
Imobilizado	4.703	6.992	6.999	6.996	7.002	7.042	7.040	7.068	7.066	7.108	7.287	7.291	0	7.291
% Imobilizado sobre Total Ativo	7,15%	10,38%	10,32%	10,51%	10,90%	10,82%	10,61%	10,70%	10,84%	10,74%	10,78%	11,23%		11,28%
Consignação	0	0	0	0	0	0	0	0	0	0	0	0	0	0
% Consignação sobre Total Ativo	0,00%	0,00%	0,00%	0,00%	0,00%	0,00%	0,00%	0,00%	0,00%	0,00%	0,00%	0,00%		0,00%
<b>TOTAL DO ATIVO</b>	<b>65.771</b>	<b>67.360</b>	<b>67.837</b>	<b>66.567</b>	<b>64.214</b>	<b>65.078</b>	<b>66.379</b>	<b>66.046</b>	<b>65.151</b>	<b>66.153</b>	<b>67.615</b>	<b>64.908</b>	<b>(276)</b>	<b>64.632</b>

- Em dez/19 as recuperandas promoveram ajustes contábeis, indicados em coluna própria.
- A recuperanda realizou alterações nas demonstrações contábeis apresentadas referente a competência de 2019; foi incluso a coluna ajuste para evidenciar as alterações e duplicado a coluna dez/19 com os saldos ajustados.

Fonte: Demonstrativos Contábeis das Recuperandas

# SCHMIDT IND. COM. IMP. E EXP. LTDA



## BALANÇO PATRIMONIAL

Em R\$ Mil

PASSIVO E PATRIMÔNIO LÍQUIDO	jan/20	fev/20	mar/20	abr/20	Variação Mês Anterior	
					abr/20-mar/20	A.H.
<b>PASSIVO CIRCULANTE</b>	<b>1.085.372</b>	<b>1.089.347</b>	<b>1.093.720</b>	<b>1.096.222</b>	<b>2.502</b>	<b>0,23%</b>
% PASSIVO CIRCULANTE sobre Total Passivo	1739,69%	1785,62%	1817,24%	1854,16%		
Fornecedores	4.502	4.467	5.470	5.800	330	6,04%
% Fornecedores sobre Total Passivo	7,22%	7,32%	9,09%	9,81%		
Empréstimos e Financiamentos	15.788	15.587	15.292	15.292	0	0,00%
% Empréstimos e Financiamentos sobre Total Passivo	25,31%	25,55%	25,41%	25,86%		
Obrigações com Representantes	427	437	628	729	100	15,97%
% Obrigações com Representantes sobre Total Passivo	0,68%	0,72%	1,04%	1,23%		
Obrigações Tributárias	868.350	871.788	874.069	875.829	1.761	0,20%
% Obrigações Tributárias sobre Total Passivo	1391,83%	1429,01%	1452,28%	1481,39%		
Obrigações Trabalhistas	175.868	176.667	177.916	178.206	290	0,16%
% Obrigações Trabalhistas sobre Total Passivo	281,89%	289,59%	295,61%	301,42%		
Outras Obrigações	20.438	20.401	20.345	20.366	21	0,10%
% Outras Obrigações sobre Total Passivo	32,76%	33,44%	33,80%	34,45%		
<b>PASSIVO NÃO CIRCULANTE</b>	<b>38.293</b>	<b>38.260</b>	<b>38.246</b>	<b>38.207</b>	<b>(38)</b>	<b>-0,10%</b>
% PASSIVO NÃO CIRCULANTE sobre Total Passivo	61,38%	62,71%	63,55%	64,62%		
Empréstimos e Financiamentos	15.265	15.265	15.265	15.265	0	0,00%
% Empréstimos e Financiamentos sobre Total Passivo	24,47%	25,02%	25,36%	25,82%		
Empréstimos Coligadas e Controladas	21.806	21.790	21.776	21.752	(25)	-0,11%
% Empréstimos Coligadas e Controladas sobre Total Passivo	34,95%	35,72%	36,18%	36,79%		
Obrigações Tributárias e Sociais	448	441	441	427	(14)	-3,12%
% Obrigações Tributárias e Sociais sobre Total Passivo	0,72%	0,72%	0,73%	0,72%		
Outras contas a Pagar	371	361	361	361	0	0,00%
% Outras contas a Pagar sobre Total Passivo	0,60%	0,59%	0,60%	0,61%		
Consignação	402	402	402	402	0	0,00%
% Consignação sobre Total Passivo	0,64%	0,66%	0,67%	0,68%		
<b>PATRIMÔNIO LÍQUIDO</b>	<b>(1.061.276)</b>	<b>(1.066.600)</b>	<b>(1.071.780)</b>	<b>(1.075.307)</b>	<b>(3.528)</b>	<b>0,33%</b>
% PATRIMÔNIO LÍQUIDO sobre Total Passivo	-1701,06%	-1748,34%	-1780,78%	-1818,79%		
Capital Social	20	20	20	20	0	0,00%
% Capital Social sobre Total Passivo	0,03%	0,03%	0,03%	0,03%		
Lucros/Prejuízos Acumulados	(1.061.296)	(1.066.620)	(1.071.800)	(1.075.327)	(3.528)	0,33%
% Lucros/Prejuízos Acumulados sobre Total Passivo	-1701,10%	-1748,37%	-1780,82%	-1818,82%		
<b>TOTAL DO PASSIVO</b>	<b>62.389</b>	<b>61.007</b>	<b>60.186</b>	<b>59.122</b>	<b>(1.064)</b>	<b>-1,77%</b>

- Em abril de 2020 as contas do "Passivo Circulante" apresentaram aumento de R\$ 2,5 milhões que representa 0,23% em relação ao mês anterior o aumento ocorre principalmente pelas seguintes variações nos grupos de contas: Aumento em "Obrigações Tributárias" em (R\$ 1,8 milhão), "Fornecedores" em (R\$ 330,4 mil), "Obrigações Trabalhistas" em (R\$ 290,2 mil) e "Obrigações com Representantes" em (R\$ 100,4 mil).
- As contas do "Passivo não Circulante" não apresentaram variações significativas no mês em análise.
- O "Patrimônio Líquido" apresentou variação negativa de R\$ 3,5 milhões decorrente do prejuízo do período.

Fonte: Demonstrativos Contábeis das Recuperandas

# SCHMIDT IND. COM. IMP. E EXP. LTDA



## BALANÇO PATRIMONIAL

Em R\$ Mil

PASSIVO E PATRIMÔNIO LÍQUIDO	jan/19	fev/19	mar/19	abr/19	mai/19	jun/19	jul/19	ago/19	set/19	out/19	nov/19	dez/19	Ajuste	Dez/19 ajust.
<b>PASSIVO CIRCULANTE</b>	<b>695.538</b>	<b>697.475</b>	<b>699.223</b>	<b>700.650</b>	<b>703.211</b>	<b>1.054.198</b>	<b>1.058.596</b>	<b>1.063.337</b>	<b>1.068.015</b>	<b>1.073.827</b>	<b>1.078.452</b>	<b>1.081.408</b>	<b>0</b>	<b>1.081.408</b>
% PASSIVO CIRCULANTE sobre Total Passivo	1057,52%	1035,44%	1030,74%	1052,56%	1095,10%	1619,90%	1594,77%	1610,00%	1639,30%	1623,24%	1594,98%	1666,06%		1673,18%
Fornecedores	4.002	4.151	3.773	3.985	4.324	4.104	4.116	4.369	4.421	4.333	4.857	4.376	0	4.376
% Fornecedores sobre Total Passivo	6,08%	6,16%	5,56%	5,69%	6,13%	6,31%	6,20%	6,61%	6,79%	6,55%	7,18%	6,74%		6,77%
Empréstimos e Financiamentos	17.796	17.594	17.473	17.333	17.179	16.980	16.764	16.605	16.412	16.407	16.201	15.996	0	15.996
% Empréstimos e Financiamentos sobre Total Passivo	27,06%	26,12%	25,76%	26,04%	26,75%	26,09%	25,26%	25,14%	25,19%	24,80%	23,96%	24,64%		24,75%
Obrigações com Representantes	308	181	341	378	377	485	320	318	217	183	460	183	0	183
% Obrigações com Representantes sobre Total Passivo	0,47%	0,27%	0,50%	0,57%	0,59%	0,74%	0,48%	0,48%	0,33%	0,28%	0,68%	0,28%		0,28%
Obrigações Tributárias	522.153	523.899	525.235	526.474	528.006	842.123	845.906	849.426	853.420	858.349	861.160	865.231	0	865.231
% Obrigações Tributárias sobre Total Passivo	793,90%	777,76%	774,26%	790,90%	822,26%	1294,02%	1274,36%	1286,12%	1309,91%	1297,52%	1273,62%	1333,01%		1338,71%
Obrigações Trabalhistas	130.556	130.979	131.465	131.890	132.993	170.137	171.128	172.095	173.193	174.236	175.257	175.089	0	175.089
% Obrigações Trabalhistas sobre Total Passivo	198,50%	194,45%	193,79%	198,13%	207,11%	261,43%	257,80%	260,57%	265,83%	263,38%	259,20%	269,75%		270,90%
Outras Obrigações	20.722	20.671	20.936	20.591	20.332	20.370	20.361	20.524	20.351	20.319	20.517	20.533	0	20.533
% Outras Obrigações sobre Total Passivo	31,51%	30,69%	30,86%	30,93%	31,66%	31,30%	30,67%	31,08%	31,24%	30,71%	30,34%	31,63%		31,77%
<b>PASSIVO NÃO CIRCULANTE</b>	<b>37.918</b>	<b>37.884</b>	<b>37.854</b>	<b>37.795</b>	<b>37.772</b>	<b>37.746</b>	<b>37.723</b>	<b>37.703</b>	<b>37.666</b>	<b>38.418</b>	<b>38.393</b>	<b>38.335</b>	<b>0</b>	<b>38.335</b>
% PASSIVO NÃO CIRCULANTE sobre Total Passivo	57,65%	56,24%	55,80%	56,78%	58,82%	58,00%	56,83%	57,09%	57,81%	58,07%	56,78%	59,06%		59,31%
Empréstimos e Financiamentos	15.265	15.265	15.265	15.265	15.265	15.265	15.265	15.265	15.265	15.265	15.265	15.265	0	15.265
% Empréstimos e Financiamentos sobre Total Passivo	23,21%	22,66%	22,50%	22,93%	23,77%	23,46%	23,00%	23,11%	23,43%	23,08%	22,58%	23,52%		23,62%
Empréstimos Coligadas e Controladas	22.183	22.149	22.120	22.062	22.039	22.014	21.991	21.972	21.934	21.897	21.870	21.830	0	21.830
% Empréstimos Coligadas e Controladas sobre Total Passivo	33,73%	32,88%	32,61%	33,14%	34,32%	33,83%	33,13%	33,27%	33,67%	33,10%	32,35%	33,63%		33,78%
Obrigações Tributárias e Sociais	72	71	70	70	69	68	68	67	66	471	463	456	0	456
% Obrigações Tributárias e Sociais sobre Total Passivo	0,11%	0,11%	0,10%	0,10%	0,11%	0,10%	0,10%	0,10%	0,10%	0,71%	0,69%	0,70%		0,71%
Outras contas a Pagar	15	15	15	15	15	15	15	15	5	401	391	381	0	381
% Outras contas a Pagar sobre Total Passivo	0,02%	0,02%	0,02%	0,02%	0,02%	0,02%	0,02%	0,02%	0,01%	0,61%	0,58%	0,59%		0,59%
Consignação	384	384	384	384	384	384	384	384	396	383	402	402	0	402
% Consignação sobre Total Passivo	0,58%	0,57%	0,57%	0,58%	0,60%	0,59%	0,58%	0,58%	0,61%	0,58%	0,59%	0,62%		0,62%
<b>PATRIMÔNIO LÍQUIDO</b>	<b>(667.685)</b>	<b>(667.999)</b>	<b>(669.240)</b>	<b>(671.879)</b>	<b>(676.768)</b>	<b>(1.026.866)</b>	<b>(1.029.939)</b>	<b>(1.034.994)</b>	<b>(1.040.531)</b>	<b>(1.046.091)</b>	<b>(1.049.229)</b>	<b>(1.054.834)</b>	<b>(276)</b>	<b>(1.055.110)</b>
% PATRIMÔNIO LÍQUIDO sobre Total Passivo	-1015,17%	-991,69%	-986,54%	-1009,33%	-1053,92%	-1577,90%	-1551,60%	-1567,09%	-1597,11%	-1581,32%	-1551,77%	-1625,12%		-1632,49%
Capital Social	20	20	20	20	20	20	20	20	20	20	20	20	0	20
% Capital Social sobre Total Passivo	0,03%	0,03%	0,03%	0,03%	0,03%	0,03%	0,03%	0,03%	0,03%	0,03%	0,03%	0,03%		0,03%
Lucros/Prejuízos Acumulados	(667.705)	(668.019)	(669.260)	(671.899)	(676.788)	(1.026.886)	(1.029.959)	(1.035.014)	(1.040.551)	(1.046.111)	(1.049.249)	(1.054.854)	(276)	(1.055.130)
% Lucros/Prejuízos Acumulados sobre Total Passivo	-1015,20%	-991,71%	-986,57%	-1009,36%	-1053,95%	-1577,93%	-1551,63%	-1567,12%	-1597,14%	-1581,35%	-1551,79%	-1625,15%		-1632,52%
<b>TOTAL DO PASSIVO</b>	<b>65.771</b>	<b>67.360</b>	<b>67.837</b>	<b>66.567</b>	<b>64.214</b>	<b>65.078</b>	<b>66.379</b>	<b>66.046</b>	<b>65.151</b>	<b>66.153</b>	<b>67.615</b>	<b>64.908</b>	<b>(276)</b>	<b>64.632</b>

Fonte: Demonstrativos Contábeis das Recuperandas





# SCHMIDT IND. COM. IMP. E EXP. LTDA



## DEMONSTRAÇÃO DE RESULTADO DO EXERCÍCIO

Em R\$ Milhares

DESCRIÇÃO	jan/20	fev/20	mar/20	abr/20	Acm. 2020	Variação Mês Anterior	
						abr/20-mar/20	A.H.
<b>Receita Operacional Bruta</b>	<b>7.028</b>	<b>6.842</b>	<b>4.958</b>	<b>753</b>	<b>19.581</b>	<b>(4.204,2)</b>	<b>-84,8%</b>
% Receita Operacional Bruta sobre ROL	181,40%	161,88%	226,12%	443,33%	187,14%		
Devoluções e Impostos s/ Vendas	(3.154)	(2.615)	(2.765)	(584)	(9.118)	2.182	-78,9%
% Devoluções e Impostos s/ Vendas sobre ROL	-81,40%	-61,88%	-126,12%	-343,33%	-87,14%		
<b>Receita Líquida</b>	<b>3.874</b>	<b>4.226</b>	<b>2.192</b>	<b>170</b>	<b>10.463</b>	<b>(2.023)</b>	<b>-92,2%</b>
% Receita Líquida sobre ROL	100,00%	100,00%	100,00%	100,00%	100,00%		
(-) Custos do Produtos Vendidos	(3.909)	(3.291)	(2.438)	(109)	(9.748)	2.329	-95,5%
% (-) Custos do Produtos Vendidos sobre ROL	-100,89%	-77,87%	-111,22%	-64,39%	-93,16%		
<b>Lucro Bruto</b>	<b>(34)</b>	<b>935</b>	<b>(246)</b>	<b>61</b>	<b>715</b>	<b>306</b>	<b>-124,6%</b>
% Lucro Bruto sobre ROL	-0,89%	22,13%	-11,22%	35,61%	6,84%		
Despesas de Vendas e Marketing	(469)	(403)	(438)	(126)	(1.436)	312	-71,2%
% Despesas de Vendas e Marketing sobre ROL	-12,09%	-9,54%	-19,98%	-74,31%	-13,72%		
Despesas Administrativas	(1.399)	(1.122)	(1.531)	(564)	(4.616)	966	-63,1%
% Despesas Administrativas sobre ROL	-36,11%	-26,54%	-69,82%	-332,01%	-44,11%		
Despesas Tributárias	(11)	(15)	(17)	(5)	(48)	13	-73,6%
% Despesas Tributárias sobre ROL	-0,29%	-0,35%	-0,79%	-2,69%	-0,46%		
Despesas com Pessoal	(596)	(617)	(648)	(237)	(2.098)	411	-63,4%
% Despesas com Pessoal sobre ROL	-15,38%	-14,60%	-29,57%	-139,56%	-20,06%		
Outras Receitas e Despesas Operacionais	14	18	19	4	55	(15)	-78,8%
% Outras Receitas e Despesas Operacionais sobre ROL	0,36%	0,42%	0,86%	2,34%	0,52%		
Despesas Diretores e Conselheiros	(25)	(23)	(9)	0	(57)	9	-100,0%
% Despesas Diretores e Conselheiros sobre ROL	-0,64%	-0,54%	-0,40%	0,00%	-0,54%		
<b>Result. antes Receitas Desp. Financeiras</b>	<b>(2.520)</b>	<b>(1.226)</b>	<b>(2.870)</b>	<b>(868)</b>	<b>(7.484)</b>	<b>2.003</b>	<b>-69,8%</b>
% Result. antes Receitas Desp. Financeiras sobre ROL	-65,05%	-29,01%	-130,92%	-510,62%	-71,53%		
Receitas Financeiras	57	47	28	52	184	24	87,3%
% Receitas Financeiras sobre ROL	1,48%	1,11%	1,26%	30,39%	1,75%		
Despesas Financeiras	(3.703)	(3.782)	(2.700)	(2.711)	(12.896)	(12)	0,4%
% Despesas Financeiras sobre ROL	-95,58%	-89,49%	-123,13%	-1595,35%	-123,25%		
<b>Resultado Antes do IRPJ-CSLL</b>	<b>(6.166)</b>	<b>(4.961)</b>	<b>(5.542)</b>	<b>(3.528)</b>	<b>(20.197)</b>	<b>2.015</b>	<b>-36,4%</b>
% Resultado Antes do IRPJ-CSLL sobre ROL	-159,14%	-117,38%	-252,79%	-2075,59%	-193,03%		
IRPJ-CSLL	0	0	0	0	0	0	0,0%
% IRPJ-CSLL sobre ROL	0,00%	0,00%	0,00%	0,00%	0,00%		
<b>Resultado Líquido do Exercício</b>	<b>(6.166)</b>	<b>(4.961)</b>	<b>(5.542)</b>	<b>(3.528)</b>	<b>(20.197)</b>	<b>2.015</b>	<b>-36,4%</b>
% Resultado Líquido do Exercício sobre ROL	-159,14%	-117,38%	-252,79%	-2075,59%	-193,03%		

- No mês em análise a empresa apresentou R\$ 753 mil de ROB, deduzindo as devoluções e impostos sobre venda apresentou ROL de R\$ 170 mil, o mês em análise apresenta forte impacto econômico gerado pela COVID-19.
- Em abril de 2020 o custo representou 64,3% da ROL em valores nominais R\$ 109 mil. No acumulado de 2020 a conta representa 87,1% da ROL no período.
- A operação apresentou "Resultado Líquido do Exercício" negativo no mês em análise em -R\$ 3,5 milhões, e -R\$ 20,1 milhões no acumulado do ano de 2020. Do resultado acumulado de 2020 o valor de R\$ 8,6 milhões é referente a "Variação Monetária Passiva" atualização tributária.

Fonte: Demonstrativos Contábeis das Recuperandas

# SCHMIDT IND. COM. IMP. E EXP. LTDA



## DEMONSTRAÇÃO DE RESULTADO DO EXERCÍCIO

Em R\$ Milhares

DESCRIÇÃO	jan/19	fev/19	mar/19	abr/19	mai/19	jun/19	jul/19	Ajuste Custo	ago/19	set/19	out/19	nov/19	dez/19	Ajuste	Acm. 2019
<b>Receita Operacional Bruta</b>	<b>7.304</b>	<b>7.645</b>	<b>6.523</b>	<b>6.865</b>	<b>7.425</b>	<b>6.614</b>	<b>6.968</b>	<b>0</b>	<b>6.725</b>	<b>8.158</b>	<b>8.967</b>	<b>7.535</b>	<b>6.893</b>	<b>0</b>	<b>87.622</b>
% Receita Operacional Bruta sobre ROL	203,48%	169,42%	168,70%	167,96%	187,48%	163,21%	173,95%		164,95%	166,88%	157,65%	159,05%	155,98%		168,88%
Devoluções e Impostos s/ Vendas	(3.715)	(3.133)	(2.657)	(2.778)	(3.465)	(2.561)	(2.962)	0	(2.648)	(3.270)	(3.279)	(2.797)	(2.474)	0	(35.737)
% Devoluções e Impostos s/ Vendas sobre ROL	-103,48%	-69,42%	-68,70%	-67,96%	-87,48%	-63,21%	-73,95%		-64,95%	-66,88%	-57,65%	-59,05%	-55,98%		-68,88%
<b>Receita Líquida</b>	<b>3.590</b>	<b>4.512</b>	<b>3.867</b>	<b>4.087</b>	<b>3.960</b>	<b>4.052</b>	<b>4.005</b>	<b>0</b>	<b>4.077</b>	<b>4.889</b>	<b>5.688</b>	<b>4.737</b>	<b>4.419</b>	<b>0</b>	<b>51.885</b>
% Receita Líquida sobre ROL	100,00%	100,00%	100,00%	100,00%	100,00%	100,00%	100,00%		100,00%	100,00%	100,00%	100,00%	100,00%		100,00%
(-) Custos do Produtos Vendidos	0	0	0	0	0	(15.508)	(4.976)	0	(3.617)	(3.110)	(3.010)	(2.113)	(3.561)	0	(35.894)
% (-) Custos do Produtos Vendidos sobre ROL	0,00%	0,00%	0,00%	0,00%	0,00%	-382,70%	-124,22%		-88,72%	-63,61%	-52,92%	-44,60%	-52,92%		-69,18%
<b>Lucro Bruto</b>	<b>3.590</b>	<b>4.512</b>	<b>3.867</b>	<b>4.087</b>	<b>3.960</b>	<b>(11.455)</b>	<b>(970)</b>	<b>0</b>	<b>460</b>	<b>1.779</b>	<b>2.678</b>	<b>2.624</b>	<b>858</b>	<b>0</b>	<b>15.990</b>
% Lucro Bruto sobre ROL	100,00%	100,00%	100,00%	100,00%	100,00%	-282,70%	-24,22%		11,28%	36,39%	47,08%	55,40%	19,42%		30,82%
Despesas de Vendas e Marketing	(1.899)	(558)	(924)	(1.119)	(1.096)	(931)	(33)	6.205	(56)	(232)	(380)	(303)	(248)	(276)	(1.851)
% Despesas de Vendas e Marketing sobre ROL	-52,91%	-12,37%	-23,90%	-27,37%	-27,67%	-22,98%	-0,84%		-1,38%	-4,74%	-6,67%	-6,40%	-5,61%		-3,57%
Despesas Administrativas	(2.062)	(1.742)	(1.503)	(1.933)	(1.574)	(1.465)	(934)	3.964	(630)	(1.799)	(1.842)	(1.676)	(1.341)	0	(14.535)
% Despesas Administrativas sobre ROL	-57,45%	-38,59%	-38,86%	-47,28%	-39,74%	-36,15%	-23,31%		-15,44%	-36,79%	-32,38%	-35,39%	-30,34%		-28,01%
Despesas Tributárias	(15)	(14)	(11)	(6)	(54)	(25)	(27)	0	(24)	(40)	(18)	(22)	(139)	0	(397)
% Despesas Tributárias sobre ROL	-0,42%	-0,32%	-0,30%	-0,15%	-1,37%	-0,61%	-0,67%		-0,60%	-0,83%	-0,32%	-0,46%	-3,14%		-0,76%
Despesas com Pessoal	(1.480)	(1.553)	(1.583)	(1.643)	(2.310)	(1.482)	(555)	8.892	(743)	(1.060)	(166)	(564)	(635)	0	(4.880)
% Despesas com Pessoal sobre ROL	-41,23%	-34,40%	-40,94%	-40,21%	-58,33%	-36,56%	-13,85%		-18,23%	-21,67%	-2,91%	-11,90%	-14,36%		-9,41%
Outras Receitas e Despesas Operacionais	5	(6)	(5)	6	12	5	11	22	5	16	14	11	19	0	117
% Outras Receitas e Despesas Operacionais sobre ROL	0,15%	-0,13%	-0,13%	0,15%	0,32%	0,13%	0,29%		0,13%	0,33%	0,24%	0,24%	0,43%		0,23%
Despesas Diretores e Conselheiros	0	0	0	0	(13)	0	(0)	(16)	(0)	(0)	(0)	(13)	(41)	0	(84)
% Despesas Diretores e Conselheiros sobre ROL	0,00%	0,00%	0,00%	0,00%	-0,34%	0,00%	0,00%		0,00%	0,00%	-0,01%	-0,27%	-0,92%		-0,16%
<b>Result. antes Receitas Desp. Financeiras</b>	<b>(1.861)</b>	<b>640</b>	<b>(159)</b>	<b>(608)</b>	<b>(1.074)</b>	<b>(15.352)</b>	<b>(2.508)</b>	<b>19.067</b>	<b>(988)</b>	<b>(1.335)</b>	<b>286</b>	<b>57</b>	<b>(1.526)</b>	<b>0</b>	<b>(5.362)</b>
% Result. antes Receitas Desp. Financeiras sobre ROL	-51,85%	14,18%	-4,12%	-14,86%	-27,13%	-378,87%	-62,61%		-24,23%	-27,31%	5,03%	1,21%	-34,53%		-10,33%
Receitas Financeiras	138	(13)	22	42	29	651	53	0	122	18	132	24	71	0	1.290
% Receitas Financeiras sobre ROL	3,86%	-0,28%	0,56%	1,03%	0,73%	16,06%	1,33%		2,98%	0,37%	2,33%	0,51%	1,61%		2,49%
Despesas Financeiras	(1.760)	(941)	(1.103)	(2.074)	(3.844)	(350.903)	(4.179)	0	(4.188)	(4.219)	(5.979)	(3.217)	(4.152)	0	(386.561)
% Despesas Financeiras sobre ROL	-49,03%	-20,85%	-28,52%	-50,74%	-97,06%	-8659,59%	-104,34%		-102,74%	-86,30%	-105,12%	-67,92%	-93,95%		-745,04%
<b>Resultado Antes do IRPJ-CSLL</b>	<b>(3.483)</b>	<b>(314)</b>	<b>(1.241)</b>	<b>(2.639)</b>	<b>(4.889)</b>	<b>(365.605)</b>	<b>(6.633)</b>	<b>19.067</b>	<b>(5.055)</b>	<b>(5.536)</b>	<b>(5.561)</b>	<b>(3.136)</b>	<b>(5.607)</b>	<b>0</b>	<b>(390.632)</b>
% Resultado Antes do IRPJ-CSLL sobre ROL	-97,03%	-6,96%	-32,09%	-64,57%	-123,46%	-9022,40%	-165,61%		-123,99%	-113,24%	-97,77%	-66,20%	-126,87%		-752,89%
IRPJ-CSLL	0	0	0	0	0	0	0	0	0	0	0	0	0	0	0
% IRPJ-CSLL sobre ROL	0,00%	0,00%	0,00%	0,00%	0,00%	0,00%	0,00%		0,00%	0,00%	0,00%	0,00%	0,00%		0,00%
<b>Resultado Líquido do Exercício</b>	<b>(3.483)</b>	<b>(314)</b>	<b>(1.241)</b>	<b>(2.639)</b>	<b>(4.889)</b>	<b>(365.605)</b>	<b>(6.633)</b>	<b>19.067</b>	<b>(5.055)</b>	<b>(5.536)</b>	<b>(5.561)</b>	<b>(3.136)</b>	<b>(5.607)</b>	<b>0</b>	<b>(390.632)</b>
% Resultado Líquido do Exercício sobre ROL	-97,03%	-6,96%	-32,09%	-64,57%	-123,46%	-9022,40%	-165,61%		-123,99%	-113,24%	-97,77%	-66,20%	-126,87%		-752,89%

- A recuperanda realizou alterações nas demonstrações contábeis apresentadas referente a competência de 2019; foi incluso a coluna ajuste para evidenciar as alterações e duplicado a coluna dez/19 com os saldos ajustados.

Fonte: Demonstrativos Contábeis das Recuperandas

# CERAMINA IND. CERÂMICA E MINERAÇÃO LTDA

---

1. Balanço Patrimonial
2. Demonstrativo de Resultados



# CERAMINA IND. CERÂMICA E MINERAÇÃO LTDA



## BALANÇO PATRIMONIAL

Em R\$ Mil

ATIVO	jan/20	fev/20	mar/20	abr/20	Variação Mês Anterior	
					abr/20-mar/20	A.H.
<b>ATIVO CIRCULANTE</b>	<b>282</b>	<b>228</b>	<b>262</b>	<b>239</b>	<b>(22)</b>	<b>-8,6%</b>
% ATIVO CIRCULANTE sobre Total Ativo	4,01%	3,26%	3,73%	3,42%		
Caixa e Bancos	13	19	18	15	(4)	-19,4%
% Caixa e Bancos sobre Total Ativo	0,19%	0,27%	0,26%	0,21%		
Contas a Receber de Clientes	78	33	57	28	(30)	-51,9%
% Contas a Receber de Clientes sobre Total Ativo	1,11%	0,47%	0,82%	0,39%		
Estoques	97	86	97	105	8	7,7%
% Estoques sobre Total Ativo	1,37%	1,23%	1,38%	1,50%		
Outros Créditos	94	90	89	92	3	3,6%
% Outros Créditos sobre Total Ativo	1,33%	1,29%	1,27%	1,32%		
<b>ATIVO NÃO CIRCULANTE</b>	<b>6.760</b>	<b>6.760</b>	<b>6.760</b>	<b>6.760</b>	<b>0</b>	<b>0,0%</b>
% ATIVO NÃO CIRCULANTE sobre Total Ativo	95,99%	96,74%	96,27%	96,58%		
Crédito e Valores	525	525	525	525	0	0,0%
% Crédito e Valores sobre Total Ativo	7,45%	7,51%	7,47%	7,50%		
Cessão de Crédito	5.887	5.887	5.887	5.887	0	0,0%
% Cessão de Crédito sobre Total Ativo	83,61%	84,26%	83,85%	84,12%		
Imobilizado	348	348	348	348	0	0,0%
% Imobilizado sobre Total Ativo	4,94%	4,97%	4,95%	4,97%		
<b>TOTAL DO ATIVO</b>	<b>7.042</b>	<b>6.987</b>	<b>7.021</b>	<b>6.999</b>	<b>(22)</b>	<b>-0,3%</b>

- A conta "Crédito e Valores" no "Ativo Não Circulante" é composta por créditos as empresas do Grupo Schmidt.
- A conta "Outros Créditos" é composta por "Adiantamento a Fornecedores" e "Tributos a Compensar e Recuperar."

Fonte: Demonstrativos Contábeis das Recuperandas



# CERAMINA IND. CERÂMICA E MINERAÇÃO LTDA



## BALANÇO PATRIMONIAL

Em R\$ Mil

ATIVO	jan/19	fev/19	mar/19	abr/19	mai/19	jun/19	jul/19	ago/19	set/19	out/19	nov/19	dez/19
<b>ATIVO CIRCULANTE</b>	<b>763</b>	<b>846</b>	<b>948</b>	<b>986</b>	<b>981</b>	<b>462</b>	<b>460</b>	<b>465</b>	<b>393</b>	<b>318</b>	<b>340</b>	<b>310</b>
% ATIVO CIRCULANTE sobre Total Ativo	10,14%	11,12%	12,30%	12,73%	12,67%	6,40%	6,38%	6,43%	5,49%	4,50%	4,79%	4,39%
Caixa e Bancos	22	14	15	16	16	19	19	21	12	14	17	18
% Caixa e Bancos sobre Total Ativo	0,29%	0,19%	0,19%	0,21%	0,20%	0,26%	0,27%	0,29%	0,17%	0,19%	0,25%	0,25%
Contas a Receber de Clientes	5	5	7	68	47	11	21	22	5	23	10	46
% Contas a Receber de Clientes sobre Total Ativo	0,07%	0,07%	0,09%	0,88%	0,61%	0,15%	0,29%	0,31%	0,07%	0,32%	0,15%	0,65%
Estoques	487	550	602	665	694	335	321	311	263	171	152	119
% Estoques sobre Total Ativo	6,47%	7,23%	7,82%	8,59%	8,97%	4,63%	4,44%	4,31%	3,68%	2,42%	2,15%	1,68%
Outros Créditos	249	276	324	237	224	98	99	110	113	111	160	128
% Outros Créditos sobre Total Ativo	3,31%	3,63%	4,20%	3,06%	2,89%	1,36%	1,38%	1,52%	1,58%	1,57%	2,25%	1,81%
<b>ATIVO NÃO CIRCULANTE</b>	<b>6.760</b>	<b>6.760</b>	<b>6.760</b>	<b>6.760</b>	<b>6.760</b>	<b>6.760</b>	<b>6.760</b>	<b>6.760</b>	<b>6.760</b>	<b>6.760</b>	<b>6.760</b>	<b>6.760</b>
% ATIVO NÃO CIRCULANTE sobre Total Ativo	89,86%	88,88%	87,70%	87,27%	87,33%	93,60%	93,62%	93,57%	94,51%	95,50%	95,21%	95,61%
Crédito e Valores	525	525	525	525	525	525	525	525	525	525	525	525
% Crédito e Valores sobre Total Ativo	6,97%	6,90%	6,81%	6,77%	6,78%	7,26%	7,27%	7,26%	7,33%	7,41%	7,39%	7,42%
Cessão de Crédito	5.887	5.887	5.887	5.887	5.887	5.887	5.887	5.887	5.887	5.887	5.887	5.887
% Cessão de Crédito sobre Total Ativo	78,26%	77,41%	76,39%	76,01%	76,06%	81,52%	81,54%	81,49%	82,31%	83,18%	82,93%	83,27%
Imobilizado	348	348	348	348	348	348	348	348	348	348	348	348
% Imobilizado sobre Total Ativo	4,62%	4,57%	4,51%	4,49%	4,49%	4,81%	4,81%	4,81%	4,86%	4,91%	4,90%	4,92%
<b>TOTAL DO ATIVO</b>	<b>7.523</b>	<b>7.605</b>	<b>7.708</b>	<b>7.746</b>	<b>7.741</b>	<b>7.222</b>	<b>7.220</b>	<b>7.224</b>	<b>7.153</b>	<b>7.078</b>	<b>7.099</b>	<b>7.070</b>

Fonte: Demonstrativos Contábeis das Recuperandas





# CERAMINA IND. CERÂMICA E MINERAÇÃO LTDA



## BALANÇO PATRIMONIAL

Em R\$ Mil

PASSIVO E PATRIMÔNIO LÍQUIDO	jan/20	fev/20	mar/20	abr/20	Variação Mês Anterior	
					abr/20-mar/20	A.H.
<b>PASSIVO CIRCULANTE</b>	<b>8.814</b>	<b>9.007</b>	<b>9.206</b>	<b>9.230</b>	<b>25</b>	<b>0,3%</b>
% PASSIVO CIRCULANTE sobre Total Passivo	125,17%	128,90%	131,11%	131,88%		
Fornecedores	274	261	282	282	0	0,0%
% Fornecedores sobre Total Passivo	3,89%	3,73%	4,02%	4,03%		
Obrigações Tributárias	2.752	2.885	2.974	3.000	26	0,9%
% Obrigações Tributárias sobre Total Passivo	39,08%	41,29%	42,36%	42,86%		
Obrigações Trabalhistas	5.774	5.853	5.941	5.940	(1)	0,0%
% Obrigações Trabalhistas sobre Total Passivo	82,00%	83,76%	84,62%	84,87%		
Outras Obrigações	14	8	8	8	0	0,0%
% Outras Obrigações sobre Total Passivo	0,20%	0,12%	0,12%	0,12%		
<b>PASSIVO NÃO CIRCULANTE</b>	<b>14.040</b>	<b>13.769</b>	<b>13.619</b>	<b>13.622</b>	<b>3</b>	<b>0,0%</b>
% PASSIVO NÃO CIRCULANTE sobre Total Passivo	199,38%	197,05%	193,97%	194,64%		
Empréstimos e Financiamentos	2.129	2.129	2.129	2.129	0	0,0%
% Empréstimos e Financiamentos sobre Total Passivo	30,24%	30,47%	30,32%	30,42%		
Empréstimos Coligadas	11.911	11.640	11.490	11.493	3	0,0%
% Empréstimos Coligadas sobre Total Passivo	169,14%	166,58%	163,64%	164,21%		
<b>PATRIMÔNIO LÍQUIDO</b>	<b>(15.812)</b>	<b>(15.788)</b>	<b>(15.803)</b>	<b>(15.854)</b>	<b>(50)</b>	<b>0,3%</b>
% PATRIMÔNIO LÍQUIDO sobre Total Passivo	-224,54%	-225,96%	-225,08%	-226,52%		
Capital Social	288	288	288	288	0	0,0%
% Capital Social sobre Total Passivo	4,09%	4,12%	4,10%	4,11%		
Lucros/Prejuízos Acumulados	(16.100)	(16.076)	(16.091)	(16.142)	(50)	0,3%
% Lucros/Prejuízos Acumulados sobre Total Passivo	-228,63%	-230,08%	-229,18%	-230,64%		
<b>TOTAL DO PASSIVO</b>	<b>7.042</b>	<b>6.987</b>	<b>7.021</b>	<b>6.999</b>	<b>(22)</b>	<b>-0,3%</b>

- Na composição das "Obrigações Tributárias" as contas com maior representatividade são o "ICMS a Pagar" e "Cofins a Pagar".
- Já nas "Obrigações Trabalhistas" o "INSS a Pagar" consta com maior valor, seguido pelo "FGTS a Pagar".
- Os "Empréstimos e Financiamentos" do "Passivo Não Circulante" são com factoring e banco.

Fonte: Demonstrativos Contábeis das Recuperandas

# CERAMINA IND. CERÂMICA E MINERAÇÃO LTDA



## BALANÇO PATRIMONIAL

Em R\$ Mil

PASSIVO E PATRIMÔNIO LÍQUIDO	jan/19	fev/19	mar/19	abr/19	mai/19	jun/19	jul/19	ago/19	set/19	out/19	nov/19	dez/19
<b>PASSIVO CIRCULANTE</b>	<b>5.413</b>	<b>5.523</b>	<b>5.629</b>	<b>5.592</b>	<b>5.669</b>	<b>7.448</b>	<b>7.688</b>	<b>7.859</b>	<b>8.075</b>	<b>8.317</b>	<b>8.547</b>	<b>8.671</b>
% PASSIVO CIRCULANTE sobre Total Passivo	71,95%	72,62%	73,03%	72,19%	73,24%	103,13%	106,48%	108,78%	112,90%	117,50%	120,39%	122,65%
Fornecedores	294	334	368	261	236	249	237	246	232	244	285	312
% Fornecedores sobre Total Passivo	3,90%	4,40%	4,78%	3,37%	3,04%	3,45%	3,29%	3,40%	3,25%	3,45%	4,02%	4,41%
Obrigações Tributárias	1.052	1.057	1.058	1.066	1.075	1.794	1.968	2.071	2.220	2.368	2.490	2.638
% Obrigações Tributárias sobre Total Passivo	13,98%	13,90%	13,73%	13,76%	13,89%	24,84%	27,25%	28,66%	31,03%	33,46%	35,07%	37,32%
Obrigações Trabalhistas	4.057	4.124	4.192	4.254	4.347	5.394	5.473	5.531	5.615	5.696	5.761	5.713
% Obrigações Trabalhistas sobre Total Passivo	53,93%	54,22%	54,39%	54,92%	56,16%	74,69%	75,80%	76,56%	78,50%	80,48%	81,15%	80,80%
Outras Obrigações	11	8	11	11	11	11	11	11	8	8	11	8
% Outras Obrigações sobre Total Passivo	0,14%	0,11%	0,14%	0,14%	0,14%	0,15%	0,15%	0,15%	0,12%	0,12%	0,15%	0,12%
<b>PASSIVO NÃO CIRCULANTE</b>	<b>15.565</b>	<b>15.797</b>	<b>15.995</b>	<b>16.255</b>	<b>16.400</b>	<b>15.630</b>	<b>15.395</b>	<b>15.248</b>	<b>15.012</b>	<b>14.687</b>	<b>14.450</b>	<b>14.219</b>
% PASSIVO NÃO CIRCULANTE sobre Total Passivo	206,91%	207,71%	207,52%	209,85%	211,87%	216,42%	213,23%	211,06%	209,89%	207,51%	203,54%	201,13%
Empréstimos e Financiamentos	2.129	2.129	2.129	2.129	2.129	2.129	2.129	2.129	2.129	2.129	2.129	2.129
% Empréstimos e Financiamentos sobre Total Passivo	28,30%	28,00%	27,62%	27,49%	27,51%	29,48%	29,49%	29,47%	29,77%	30,08%	29,99%	30,12%
Empréstimos Coligadas	13.436	13.667	13.866	14.126	14.270	13.500	13.266	13.119	12.883	12.558	12.321	12.090
% Empréstimos Coligadas sobre Total Passivo	178,60%	179,71%	179,90%	182,36%	184,36%	186,94%	183,74%	181,59%	180,12%	177,43%	173,55%	171,01%
<b>PATRIMÔNIO LÍQUIDO</b>	<b>(13.455)</b>	<b>(13.714)</b>	<b>(13.916)</b>	<b>(14.101)</b>	<b>(14.328)</b>	<b>(15.855)</b>	<b>(15.863)</b>	<b>(15.882)</b>	<b>(15.935)</b>	<b>(15.926)</b>	<b>(15.898)</b>	<b>(15.821)</b>
% PATRIMÔNIO LÍQUIDO sobre Total Passivo	-178,86%	-180,33%	-180,55%	-182,04%	-185,10%	-219,55%	-219,71%	-219,84%	-222,78%	-225,01%	-223,93%	-223,78%
Capital Social	288	288	288	288	288	288	288	288	288	288	288	288
% Capital Social sobre Total Passivo	3,83%	3,79%	3,74%	3,72%	3,72%	3,99%	3,99%	3,99%	4,03%	4,07%	4,06%	4,07%
Lucros/Prejuízos Acumulados	(13.743)	(14.002)	(14.204)	(14.389)	(14.616)	(16.143)	(16.151)	(16.170)	(16.223)	(16.214)	(16.186)	(16.109)
% Lucros/Prejuízos Acumulados sobre Total Passivo	-182,69%	-184,12%	-184,29%	-185,76%	-188,82%	-223,54%	-223,70%	-223,82%	-226,81%	-229,08%	-227,98%	-227,85%
<b>TOTAL DO PASSIVO</b>	<b>7.523</b>	<b>7.605</b>	<b>7.708</b>	<b>7.746</b>	<b>7.741</b>	<b>7.222</b>	<b>7.220</b>	<b>7.224</b>	<b>7.153</b>	<b>7.078</b>	<b>7.099</b>	<b>7.070</b>

Fonte: Demonstrativos Contábeis das Recuperandas

# CERAMINA IND. CERÂMICA E MINERAÇÃO LTDA



## DEMONSTRAÇÃO DE RESULTADO DO EXERCÍCIO

Em R\$ Milhares

DESCRIÇÃO	jan/20	fev/20	mar/20	abr/20	Acm. 2020	Variação Mês Anterior	
						abr/20-mar/20	A.H.
<b>Receita Operacional Bruta</b>	<b>438</b>	<b>535</b>	<b>398</b>	<b>23</b>	<b>1.371</b>	<b>(374,7)</b>	<b>-94,2%</b>
% Receita Operacional Bruta sobre ROL	132,56%	143,80%	132,14%	125,22%	136,60%		
Devoluções e Impostos s/ Vendas	(108)	(163)	(97)	(5)	(367)	92	-95,2%
% Devoluções e Impostos s/ Vendas sobre ROL	-32,56%	-43,80%	-32,14%	-25,22%	-36,60%		
<b>Receita Líquida</b>	<b>331</b>	<b>372</b>	<b>301</b>	<b>18</b>	<b>1.004</b>	<b>(283)</b>	<b>-93,9%</b>
% Receita Líquida sobre ROL	100,00%	100,00%	100,00%	100,00%	100,00%		
(-) Custos do Produtos Vendidos	(260)	(293)	(278)	(24)	(831)	254	-91,4%
% (-) Custos do Produtos Vendidos sobre ROL	-78,70%	-78,78%	-92,25%	-129,50%	-82,80%		
<b>Lucro Bruto</b>	<b>70</b>	<b>79</b>	<b>23</b>	<b>(5)</b>	<b>173</b>	<b>(29)</b>	<b>-123,3%</b>
% Lucro Bruto sobre ROL	21,30%	21,22%	7,75%	-29,50%	17,20%		
Despesas de Vendas e Marketing	(13)	1	0	0	(12)	0	0,0%
% Despesas de Vendas e Marketing sobre ROL	-3,82%	0,26%	0,00%	0,00%	-1,16%		
Despesas Administrativas	(10)	(10)	(17)	(12)	(37)	5	-29,6%
% Despesas Administrativas sobre ROL	-2,95%	-2,63%	-5,79%	-66,54%	-3,69%		
Despesas Gerais	(8)	(12)	(10)	(3)	(30)	7	-73,2%
% Despesas Gerais sobre ROL	-2,41%	-3,21%	-3,31%	-14,51%	-2,97%		
Outras Receitas Operacionais	0	0	0	0	0	0	0,0%
% Outras Receitas Operacionais sobre ROL	0,00%	0,00%	0,00%	0,00%	0,00%		
<b>Result. antes Receitas Desp. Financeiras</b>	<b>40</b>	<b>58</b>	<b>(4)</b>	<b>(20)</b>	<b>94</b>	<b>(16)</b>	<b>399,8%</b>
% Result. antes Receitas Desp. Financeiras sobre ROL	12,11%	15,64%	-1,35%	-110,56%	9,38%		
Receitas Financeiras	0	0	8	0	8	(8)	-100,0%
% Receitas Financeiras sobre ROL	0,00%	0,00%	2,57%	0,00%	0,77%		
Despesas Financeiras	(31)	(35)	(19)	(30)	(85)	(11)	61,3%
% Despesas Financeiras sobre ROL	-9,43%	-9,35%	-6,16%	-162,36%	-8,42%		
<b>Resultado Antes do IRPJ-CSLL</b>	<b>9</b>	<b>23</b>	<b>(15)</b>	<b>(50)</b>	<b>17</b>	<b>(35)</b>	<b>238,1%</b>
% Resultado Antes do IRPJ-CSLL sobre ROL	2,68%	6,29%	-4,94%	-272,92%	1,73%		
IRPJ-CSLL	0	0	0	0	0	0	0,0%
% IRPJ-CSLL sobre ROL	0,00%	0,00%	0,00%	0,00%	0,00%		
<b>Resultado Líquido do Exercício</b>	<b>9</b>	<b>23</b>	<b>(15)</b>	<b>(50)</b>	<b>17</b>	<b>(35)</b>	<b>238,1%</b>
% Resultado Líquido do Exercício sobre ROL	2,68%	6,29%	-4,94%	-272,92%	1,73%		

- A Ceramina é a empresa que faz a extração, lavagem e separação do minério para usa-lo como matéria prima na produção das porcelanas.
- Os resíduos da atividade são vendidos para terceiros e sua receita consta em outras receitas operacionais.

Fonte: Demonstrativos Contábeis das Recuperandas

# CERAMINA IND. CERÂMICA E MINERAÇÃO LTDA



## DEMONSTRAÇÃO DE RESULTADO DO EXERCÍCIO

Em R\$ Milhares

DESCRIÇÃO	jan/19	fev/19	mar/19	abr/19	mai/19	jun/19	jul/19	ago/19	set/19	out/19	nov/19	dez/19	Acm. 2019
<b>Receita Operacional Bruta</b>	<b>0</b>	<b>0</b>	<b>0</b>	<b>0</b>	<b>60</b>	<b>1.030</b>	<b>485</b>	<b>420</b>	<b>465</b>	<b>682</b>	<b>545</b>	<b>538</b>	<b>4.224</b>
% Receita Operacional Bruta sobre ROL	0,00%	0,00%	-1,55%	0,00%	129,56%	131,42%	133,25%	132,01%	133,46%	133,01%	132,65%	131,31%	133,67%
Devoluções e Impostos s/ Vendas	(5)	(5)	(6)	(17)	(14)	(246)	(121)	(102)	(117)	(169)	(134)	(128)	(1.064)
% Devoluções e Impostos s/ Vendas sobre ROL	100,00%	100,00%	101,55%	100,00%	-29,56%	-31,42%	-33,25%	-32,01%	-33,46%	-33,01%	-32,65%	-31,31%	-33,67%
<b>Receita Líquida</b>	<b>(5)</b>	<b>(5)</b>	<b>(6)</b>	<b>(17)</b>	<b>47</b>	<b>784</b>	<b>364</b>	<b>318</b>	<b>349</b>	<b>513</b>	<b>411</b>	<b>409</b>	<b>3.160</b>
% Receita Líquida sobre ROL	100,00%	100,00%	100,00%	100,00%	100,00%	100,00%	100,00%	100,00%	100,00%	100,00%	100,00%	100,00%	100,00%
(-) Custos do Produtos Vendidos	(131)	(142)	(156)	(159)	(182)	(651)	(255)	(288)	(280)	(451)	(337)	(265)	(3.298)
% (-) Custos do Produtos Vendidos sobre ROL	2852,27%	2650,68%	2792,83%	910,08%	-390,24%	-83,04%	-70,11%	-90,58%	-80,36%	-87,99%	-82,03%	-64,84%	-104,38%
<b>Lucro Bruto</b>	<b>(136)</b>	<b>(148)</b>	<b>(162)</b>	<b>(177)</b>	<b>(135)</b>	<b>133</b>	<b>109</b>	<b>30</b>	<b>68</b>	<b>62</b>	<b>74</b>	<b>144</b>	<b>(138)</b>
% Lucro Bruto sobre ROL	2952,27%	2750,68%	2892,83%	1010,08%	-290,24%	16,96%	29,89%	9,42%	19,64%	12,01%	17,97%	35,16%	-4,38%
Despesas de Vendas e Marketing	0	(75)	(23)	(43)	(46)	5	2	3	(22)	4	4	1	(191)
% Despesas de Vendas e Marketing sobre ROL	0,00%	1392,52%	405,93%	247,08%	-99,42%	0,59%	0,53%	0,91%	-6,42%	0,78%	0,97%	0,24%	-6,05%
Despesas Administrativas	(31)	(30)	(25)	(23)	(20)	(19)	(11)	(10)	(12)	(11)	(10)	(9)	(211)
% Despesas Administrativas sobre ROL	679,66%	559,74%	442,43%	130,85%	-42,10%	-2,45%	-3,06%	-3,18%	-3,53%	-2,17%	-2,54%	-2,08%	-6,69%
Despesas Gerais	(56)	(19)	(10)	(21)	(25)	(16)	(18)	(7)	(10)	(20)	(7)	(7)	(217)
% Despesas Gerais sobre ROL	1220,82%	357,84%	174,92%	120,15%	-53,56%	-2,02%	-5,08%	-2,32%	-2,99%	-3,89%	-1,67%	-1,59%	-6,86%
Outras Receitas Operacionais	31	15	18	81	0	0	0	0	0	0	0	0	145
% Outras Receitas Operacionais sobre ROL	-679,50%	-274,00%	-313,66%	-463,96%	0,00%	0,00%	0,00%	0,00%	0,00%	0,00%	0,00%	0,00%	4,58%
<b>Result. antes Receitas Desp. Financeiras</b>	<b>(192)</b>	<b>(257)</b>	<b>(202)</b>	<b>(183)</b>	<b>(226)</b>	<b>102</b>	<b>81</b>	<b>15</b>	<b>23</b>	<b>34</b>	<b>60</b>	<b>130</b>	<b>(613)</b>
% Result. antes Receitas Desp. Financeiras sobre ROL	4173,25%	4786,78%	3602,44%	1044,20%	-485,32%	13,08%	22,28%	4,84%	6,69%	6,73%	14,73%	31,73%	-19,39%
Receitas Financeiras	0	1	0	0	0	2	0	0	(76)	2	1	0	(69)
% Receitas Financeiras sobre ROL	0,00%	-21,39%	0,00%	0,00%	0,00%	0,29%	0,00%	0,08%	-21,90%	0,44%	0,27%	0,00%	-2,19%
Despesas Financeiras	(1)	(3)	(0)	(2)	(1)	(1.632)	(89)	(34)	0	(28)	(33)	(53)	(1.876)
% Despesas Financeiras sobre ROL	12,27%	61,06%	0,25%	11,82%	-1,69%	-208,32%	-24,45%	-10,76%	0,08%	-5,48%	-8,08%	-12,95%	-59,37%
<b>Resultado Antes do IRPJ-CSLL</b>	<b>(193)</b>	<b>(259)</b>	<b>(202)</b>	<b>(185)</b>	<b>(227)</b>	<b>(1.528)</b>	<b>(8)</b>	<b>(19)</b>	<b>(53)</b>	<b>9</b>	<b>28</b>	<b>77</b>	<b>(2.558)</b>
% Resultado Antes do IRPJ-CSLL sobre ROL	4185,52%	4826,46%	3602,70%	1056,02%	-487,00%	-194,95%	-2,17%	-5,85%	-15,12%	1,68%	6,92%	18,78%	-80,96%
IRPJ-CSLL	0	0	0	0	0	0	0	0	0	0	0	0	0
% IRPJ-CSLL sobre ROL	0,00%	0,00%	0,00%	0,00%	0,00%	0,00%	0,00%	0,00%	0,00%	0,00%	0,00%	0,00%	0,00%
<b>Resultado Líquido do Exercício</b>	<b>(193)</b>	<b>(259)</b>	<b>(202)</b>	<b>(185)</b>	<b>(227)</b>	<b>(1.528)</b>	<b>(8)</b>	<b>(19)</b>	<b>(53)</b>	<b>9</b>	<b>28</b>	<b>77</b>	<b>(2.558)</b>
% Resultado Líquido do Exercício sobre ROL	4185,52%	4826,46%	3602,70%	1056,02%	-487,00%	-194,95%	-2,17%	-5,85%	-15,12%	1,68%	6,92%	18,78%	-80,96%

- Em junho de 2019 a conta resultados financeiros apresenta a despesa de R\$ 1,6 milhão, decorrente de lançamento no período de variação monetária passiva decorrente da atualização de dívida tributária.
- Em dez/19 as recuperandas promoveram ajustes contábeis, indicados em coluna própria.

Fonte: Demonstrativos Contábeis das Recuperandas

# REFLORITA REFLORESTAMENTO ITAQUI LTDA

---

1. Balanço Patrimonial
2. Demonstrativo de Resultados





# REFLORITA REFLORESTAMENTO ITAQUI LTDA



## BALANÇO PATRIMONIAL

Em R\$ Mil

ATIVO	jan/20	fev/20	mar/20	abr/20	Variação Mês Anterior	
					abr/20-mar/20	A.H.
<b>ATIVO CIRCULANTE</b>	<b>0</b>	<b>0</b>	<b>0</b>	<b>0</b>	<b>0</b>	<b>0,00%</b>
% ATIVO CIRCULANTE sobre Total Ativo	0,00%	0,00%	0,00%	0,00%		
<b>ATIVO NÃO CIRCULANTE</b>	<b>4.568</b>	<b>4.568</b>	<b>4.568</b>	<b>4.568</b>	<b>0</b>	<b>0,00%</b>
% ATIVO NÃO CIRCULANTE sobre Total Ativo	100,00%	100,00%	100,00%	100,00%		
Créditos e Valores	847	847	847	847	0	0,00%
% Créditos e Valores sobre Total Ativo	18,54%	18,54%	18,54%	18,54%		
Tributos a Recuperar/Compensar	8	8	8	8	0	0,00%
% Tributos a Recuperar/Compensar sobre Total Ativo	0,17%	0,17%	0,17%	0,17%		
Cessão de Crédito	3.714	3.714	3.714	3.714	0	0,00%
% Cessão de Crédito sobre Total Ativo	81,29%	81,29%	81,29%	81,29%		
<b>TOTAL DO ATIVO</b>	<b>4.568</b>	<b>4.568</b>	<b>4.568</b>	<b>4.568</b>	<b>0</b>	<b>0,00%</b>

ATIVO	jan/19	fev/19	mar/19	abr/19	mai/19	jun/19	jul/19	ago/19	set/19	out/19	nov/19	dez/19
<b>ATIVO CIRCULANTE</b>	<b>0</b>	<b>0</b>	<b>0</b>	<b>0</b>	<b>0</b>	<b>0</b>	<b>0</b>	<b>0</b>	<b>0</b>	<b>0</b>	<b>0</b>	<b>0</b>
% ATIVO CIRCULANTE sobre Total Ativo	0,00%	0,00%	0,00%	0,00%	0,00%	0,00%	0,00%	0,00%	0,00%	0,00%	0,00%	0,00%
<b>ATIVO NÃO CIRCULANTE</b>	<b>4.621</b>	<b>4.621</b>	<b>4.621</b>	<b>4.621</b>	<b>4.621</b>	<b>4.621</b>	<b>4.621</b>	<b>4.568</b>	<b>4.568</b>	<b>4.568</b>	<b>4.568</b>	<b>4.568</b>
% ATIVO NÃO CIRCULANTE sobre Total Ativo	100,00%	100,00%	100,00%	100,00%	100,00%	100,00%	100,00%	100,00%	100,00%	100,00%	100,00%	100,00%
Créditos e Valores	899	899	899	899	899	899	899	847	847	847	847	847
% Créditos e Valores sobre Total Ativo	19,47%	19,47%	19,47%	19,47%	19,47%	19,47%	19,47%	18,54%	18,54%	18,54%	18,54%	18,54%
Tributos a Recuperar/Compensar	8	8	8	8	8	8	8	8	8	8	8	8
% Tributos a Recuperar/Compensar sobre Total Ativo	0,17%	0,17%	0,17%	0,17%	0,17%	0,17%	0,17%	0,17%	0,17%	0,17%	0,17%	0,17%
Cessão de Crédito	3.714	3.714	3.714	3.714	3.714	3.714	3.714	3.714	3.714	3.714	3.714	3.714
% Cessão de Crédito sobre Total Ativo	80,37%	80,37%	80,37%	80,37%	80,37%	80,37%	80,37%	81,29%	81,29%	81,29%	81,29%	81,29%
<b>TOTAL DO ATIVO</b>	<b>4.621</b>	<b>4.621</b>	<b>4.621</b>	<b>4.621</b>	<b>4.621</b>	<b>4.621</b>	<b>4.621</b>	<b>4.568</b>	<b>4.568</b>	<b>4.568</b>	<b>4.568</b>	<b>4.568</b>

A conta "Crédito e Valores" no "Ativo Não Circulante" no valor total de R\$ 847 mil, refere-se a crédito de empresas do Grupo Schmidt.

Fonte: Demonstrativos Contábeis das Recuperandas

# REFLORITA REFLORESTAMENTO ITAQUI LTDA



## BALANÇO PATRIMONIAL

Em R\$ Mil

PASSIVO E PATRIMÔNIO LÍQUIDO	jan/20	fev/20	mar/20	abr/20	Variação Mês Anterior	
					abr/20-mar/20	A.H.
<b>PASSIVO CIRCULANTE</b>	<b>1.102</b>	<b>1.105</b>	<b>1.107</b>	<b>1.111</b>	<b>3</b>	<b>0,3%</b>
% PASSIVO CIRCULANTE sobre Total Passivo	24,13%	24,19%	24,24%	24,32%		
Fornecedores	0	0	0	1	1	0,0%
% Fornecedores sobre Total Passivo	0,00%	0,00%	0,00%	0,03%		
Obrigações Tributárias	544	545	546	547	1	0,2%
% Obrigações Tributárias sobre Total Passivo	11,90%	11,93%	11,95%	11,97%		
Obrigações Trabalhistas	551	552	554	555	1	0,2%
% Obrigações Trabalhistas sobre Total Passivo	12,06%	12,09%	12,12%	12,15%		
Outras Obrigações	8	8	8	8	0	0,0%
% Outras Obrigações sobre Total Passivo	0,17%	0,17%	0,17%	0,17%		
<b>PASSIVO NÃO CIRCULANTE</b>	<b>1.759</b>	<b>1.761</b>	<b>1.764</b>	<b>1.765</b>	<b>1</b>	<b>0,1%</b>
% PASSIVO NÃO CIRCULANTE sobre Total Passivo	38,51%	38,56%	38,62%	38,64%		
Empréstimos e Financiamentos	1.743	1.745	1.748	1.749	1	0,1%
% Empréstimos e Financiamentos sobre Total Passivo	38,14%	38,20%	38,26%	38,28%		
Outras Contas a Pagar	16	16	16	16	0	0,0%
% Outras Contas a Pagar sobre Total Passivo	0,36%	0,36%	0,36%	0,36%		
<b>PATRIMÔNIO LÍQUIDO</b>	<b>1.707</b>	<b>1.702</b>	<b>1.697</b>	<b>1.692</b>	<b>(5)</b>	<b>-0,3%</b>
% PATRIMÔNIO LÍQUIDO sobre Total Passivo	37,37%	37,25%	37,14%	37,04%		
Capital Social	5.748	5.748	5.748	5.748	0	0,0%
% Capital Social sobre Total Passivo	125,82%	125,82%	125,82%	125,82%		
Lucros/Prejuízos Acumulados	(4.041)	(4.046)	(4.051)	(4.056)	(5)	0,1%
% Lucros/Prejuízos Acumulados sobre Total Passivo	-88,46%	-88,57%	-88,68%	-88,78%		
<b>TOTAL DO PASSIVO</b>	<b>4.568</b>	<b>4.568</b>	<b>4.568</b>	<b>4.568</b>	<b>0</b>	<b>0,0%</b>

### Balanço Patrimonial: Passivo

Os "Empréstimos e Financiamentos" no "Passivo Não Circulante" é composto somente por empréstimos das empresas do Grupo Schmidt.

As "Obrigações Trabalhistas" no valor total de R\$ 555 mil, somente o "INSS a Pagar" consta o valor de R\$ 530 mil.

Dentro das "Obrigações Tributárias" consta R\$ 277 mil referente a multas federais.

PASSIVO E PATRIMÔNIO LÍQUIDO	jan/19	fev/19	mar/19	abr/19	mai/19	jun/19	jul/19	ago/19	set/19	out/19	nov/19	dez/19
<b>PASSIVO CIRCULANTE</b>	<b>855</b>	<b>855</b>	<b>855</b>	<b>855</b>	<b>855</b>	<b>1.076</b>	<b>1.080</b>	<b>1.084</b>	<b>1.088</b>	<b>1.092</b>	<b>1.096</b>	<b>1.099</b>
% PASSIVO CIRCULANTE sobre Total Passivo	18,50%	18,51%	18,51%	18,51%	18,51%	23,28%	23,37%	23,72%	23,90%	23,90%	23,98%	24,07%
Obrigações Tributárias	431	431	431	431	431	531	533	535	537	539	540	542
% Obrigações Tributárias sobre Total Passivo	9,32%	9,32%	9,32%	9,32%	9,32%	11,50%	11,54%	11,71%	11,75%	11,79%	11,83%	11,87%
Obrigações Trabalhistas	417	417	417	417	417	537	539	541	543	545	547	549
% Obrigações Trabalhistas sobre Total Passivo	9,02%	9,02%	9,02%	9,02%	9,02%	11,62%	11,66%	11,84%	11,89%	11,94%	11,98%	12,03%
Outras Obrigações	8	8	8	8	8	8	8	8	8	8	8	8
% Outras Obrigações sobre Total Passivo	0,17%	0,17%	0,17%	0,17%	0,17%	0,17%	0,17%	0,17%	0,17%	0,17%	0,17%	0,17%
<b>PASSIVO NÃO CIRCULANTE</b>	<b>1.720</b>	<b>1.727</b>	<b>1.729</b>	<b>1.732</b>	<b>1.734</b>	<b>1.737</b>	<b>1.739</b>	<b>1.742</b>	<b>1.749</b>	<b>1.752</b>	<b>1.754</b>	<b>1.757</b>
% PASSIVO NÃO CIRCULANTE sobre Total Passivo	37,22%	37,37%	37,42%	37,48%	37,53%	37,59%	37,64%	38,13%	38,29%	38,34%	38,40%	38,45%
Empréstimos e Financiamentos	1.704	1.710	1.713	1.715	1.718	1.720	1.723	1.725	1.733	1.735	1.738	1.740
% Empréstimos e Financiamentos sobre Total Passivo	36,87%	37,01%	37,07%	37,12%	37,18%	37,23%	37,28%	37,77%	37,93%	37,98%	38,04%	38,09%
Outras Contas a Pagar	16	16	16	16	16	16	16	16	16	16	16	16
% Outras Contas a Pagar sobre Total Passivo	0,36%	0,36%	0,36%	0,36%	0,36%	0,36%	0,36%	0,36%	0,36%	0,36%	0,36%	0,36%
<b>PATRIMÔNIO LÍQUIDO</b>	<b>2.046</b>	<b>2.039</b>	<b>2.036</b>	<b>2.034</b>	<b>2.031</b>	<b>1.808</b>	<b>1.802</b>	<b>1.743</b>	<b>1.732</b>	<b>1.725</b>	<b>1.719</b>	<b>1.712</b>
% PATRIMÔNIO LÍQUIDO sobre Total Passivo	44,27%	44,12%	44,07%	44,01%	43,96%	39,13%	38,99%	38,15%	37,90%	37,76%	37,62%	37,48%
Capital Social	5.748	5.748	5.748	5.748	5.748	5.748	5.748	5.748	5.748	5.748	5.748	5.748
% Capital Social sobre Total Passivo	124,39%	124,39%	124,39%	124,39%	124,39%	124,39%	124,39%	125,82%	125,82%	125,82%	125,82%	125,82%
Lucros/Prejuízos Acumulados	(3.702)	(3.709)	(3.712)	(3.714)	(3.717)	(3.940)	(3.946)	(4.005)	(4.017)	(4.023)	(4.029)	(4.036)
% Lucros/Prejuízos Acumulados sobre Total Passivo	-80,12%	-80,27%	-80,32%	-80,38%	-80,43%	-85,26%	-85,40%	-87,68%	-87,92%	-88,06%	-88,20%	-88,34%
<b>TOTAL DO PASSIVO</b>	<b>4.621</b>	<b>4.621</b>	<b>4.621</b>	<b>4.621</b>	<b>4.621</b>	<b>4.621</b>	<b>4.621</b>	<b>4.568</b>	<b>4.568</b>	<b>4.568</b>	<b>4.568</b>	<b>4.568</b>

Fonte: Demonstrativos Contábeis das Recuperandas



# REFLORITA REFLORESTAMENTO ITAQUI LTDA



## DEMONSTRAÇÃO DE RESULTADO DO EXERCÍCIO

Em R\$ Milhares

DESCRIÇÃO	jan/20	fev/20	mar/20	abr/20	Acm. 2020	Variação Mês Anterior	
						abr/20-mar/20	A.H.
<b>Receita Operacional Bruta</b>	<b>0</b>	<b>0</b>	<b>0</b>	<b>0</b>	<b>0</b>	<b>0,0</b>	<b>0,0%</b>
Despesas Administrativas	0	0	0	0	0	0	0,0%
Despesas Gerais	(3)	(3)	(3)	(3)	(8)	0	-7,7%
Resultado Financeiro	(3)	(3)	(2)	(2)	(8)	0	0,0%
<b>Resultado Líquido do Exercício</b>	<b>(5)</b>	<b>(5)</b>	<b>(5)</b>	<b>(5)</b>	<b>(15)</b>	<b>0</b>	<b>-4,2%</b>

DESCRIÇÃO	jan/19	fev/19	mar/19	abr/19	mai/19	jun/19	jul/19	ago/19	set/19	out/19	nov/19	dez/19	Acm. 2019
<b>Receita Operacional Bruta</b>	<b>0</b>	<b>0</b>	<b>0</b>	<b>0</b>	<b>0</b>	<b>0</b>	<b>0</b>	<b>0</b>	<b>0</b>	<b>0</b>	<b>0</b>	<b>0</b>	<b>0</b>
Despesas Administrativas	(18)	(1)	0	0	0	0	0	(53)	0	0	0	0	(72)
Despesas Gerais	(3)	(6)	(3)	(3)	(3)	(3)	(3)	(3)	(7)	(3)	(3)	(3)	(39)
Resultado Financeiro	0	0	0	0	0	(221)	(4)	(4)	(4)	(4)	(4)	(4)	(244)
<b>Resultado Líquido do Exercício</b>	<b>(21)</b>	<b>(7)</b>	<b>(3)</b>	<b>(3)</b>	<b>(3)</b>	<b>(223)</b>	<b>(6)</b>	<b>(59)</b>	<b>(11)</b>	<b>(7)</b>	<b>(6)</b>	<b>(6)</b>	<b>(354)</b>

Essa empresa não tem receitas, apenas despesas.

Em junho de 2019 a conta "resultado financeiro" apresentou o valor de R\$ 221 mil referente "Variação monetária passiva" reconhecimento de dívida tributária e trabalhista INSS.

Fonte: Demonstrativos Contábeis das Recuperandas



# CL INDÚSTRIA E COMÉRCIO S.A.

1. Balanço Patrimonial
2. Demonstrativo de Resultados



# CL INDÚSTRIA E COMÉRCIO S.A.



## BALANÇO PATRIMONIAL

Em R\$ Mil

ATIVO	jan/20	fev/20	mar/20	abr/20	Variação Mês Anterior	
					abr/20-mar/20	A.H.
<b>ATIVO CIRCULANTE</b>	<b>0</b>	<b>0</b>	<b>139</b>	<b>123</b>	<b>(15)</b>	<b>-11,1%</b>
Caixa e Bancos	0	0	0	0	0	0,0%
Desp. Exerc. Seguinte Pgto Antec.	0	0	139	123	(15)	-11,1%
<b>ATIVO NÃO CIRCULANTE</b>	<b>4.778</b>	<b>4.755</b>	<b>4.737</b>	<b>4.718</b>	<b>(19)</b>	<b>-0,4%</b>
Créditos e Valores	1.954	1.950	1.951	1.951	0	0,0%
Imobilizado	2.824	2.805	2.786	2.767	(19)	-0,7%
<b>TOTAL DO ATIVO</b>	<b>4.778</b>	<b>4.755</b>	<b>4.876</b>	<b>4.842</b>	<b>(34)</b>	<b>-0,7%</b>

ATIVO	jan/19	fev/19	mar/19	abr/19	mai/19	jun/19	jul/19	ago/19	set/19	out/19	nov/19	dez/19
<b>ATIVO CIRCULANTE</b>	<b>183</b>	<b>167</b>	<b>150</b>	<b>150</b>	<b>117</b>	<b>100</b>	<b>83</b>	<b>67</b>	<b>50</b>	<b>33</b>	<b>17</b>	<b>0</b>
Caixa e Bancos	0	0	0	0	0	0	0	0	0	0	0	0
Desp. Exerc. Seguinte Pgto Antec.	183	167	150	150	117	100	83	67	50	33	17	0
<b>ATIVO NÃO CIRCULANTE</b>	<b>5.060</b>	<b>5.036</b>	<b>5.011</b>	<b>4.985</b>	<b>4.961</b>	<b>4.947</b>	<b>4.923</b>	<b>4.899</b>	<b>4.875</b>	<b>4.851</b>	<b>4.827</b>	<b>4.802</b>
Créditos e Valores	2.008	2.002	1.997	1.990	1.985	1.990	1.985	1.980	1.975	1.970	1.965	1.959
Imobilizado	3.052	3.033	3.014	2.995	2.976	2.957	2.938	2.919	2.900	2.881	2.862	2.843
<b>TOTAL DO ATIVO</b>	<b>5.244</b>	<b>5.202</b>	<b>5.161</b>	<b>5.135</b>	<b>5.078</b>	<b>5.047</b>	<b>5.006</b>	<b>4.966</b>	<b>4.925</b>	<b>4.885</b>	<b>4.843</b>	<b>4.802</b>

Essa empresa é proprietária do imóvel e planta industrial de Campo Largo.

A conta "Crédito e Valores" no "Ativo Não Circulante" bem como "Empréstimos e Financiamentos" do "Passivo Não Circulante" refere-se a valores entre empresas do grupo Schmidt.

Fonte: Demonstrativos Contábeis das Recuperandas





# CL INDÚSTRIA E COMÉRCIO S.A.



## BALANÇO PATRIMONIAL

Em R\$ Mil

PASSIVO E PATRIMÔNIO LÍQUIDO	jan/20	fev/20	mar/20	abr/20	Variação Mês Anterior	
					abr/20-mar/20	A.H.
<b>PASSIVO CIRCULANTE</b>	<b>476</b>	<b>477</b>	<b>670</b>	<b>671</b>	<b>1</b>	<b>0,2%</b>
Fornecedores	6	7	14	16	1	9,0%
Obrigações Tributárias	422	422	607	607	0	0,0%
Provisão para IR e CSLL	48	48	48	48	0	0,0%
<b>PASSIVO NÃO CIRCULANTE</b>	<b>70</b>	<b>70</b>	<b>70</b>	<b>70</b>	<b>0</b>	<b>0,0%</b>
Empréstimos e Financiamentos	70	70	70	70	0	0,0%
<b>PATRIMÔNIO LÍQUIDO</b>	<b>4.232</b>	<b>4.208</b>	<b>4.136</b>	<b>4.100</b>	<b>(36)</b>	<b>-0,9%</b>
Capital Social	4.441	4.441	4.441	4.441	0	0,0%
Lucros/Prejuízos Acumulados	(210)	(234)	(306)	(341)	(36)	11,6%
<b>TOTAL DO PASSIVO</b>	<b>4.778</b>	<b>4.755</b>	<b>4.876</b>	<b>4.842</b>	<b>(34)</b>	<b>-0,7%</b>

PASSIVO E PATRIMÔNIO LÍQUIDO	jan/19	fev/19	mar/19	abr/19	mai/19	jun/19	jul/19	ago/19	set/19	out/19	nov/19	dez/19
<b>PASSIVO CIRCULANTE</b>	<b>475</b>	<b>475</b>	<b>476</b>	<b>475</b>	<b>475</b>	<b>475</b>	<b>475</b>	<b>475</b>	<b>476</b>	<b>476</b>	<b>477</b>	<b>477</b>
Fornecedores	5	5	5	5	4	5	5	5	5	6	6	6
Obrigações Tributárias	422	422	422	422	422	422	422	422	422	422	422	422
Provisão para IR e CSLL	48	48	48	48	48	48	48	48	48	48	48	48
<b>PASSIVO NÃO CIRCULANTE</b>	<b>70</b>	<b>70</b>	<b>70</b>	<b>70</b>	<b>70</b>	<b>70</b>	<b>70</b>	<b>70</b>	<b>70</b>	<b>70</b>	<b>70</b>	<b>70</b>
Empréstimos e Financiamentos	70	70	70	70	70	70	70	70	70	70	70	70
<b>PATRIMÔNIO LÍQUIDO</b>	<b>4.698</b>	<b>4.656</b>	<b>4.614</b>	<b>4.589</b>	<b>4.533</b>	<b>4.501</b>	<b>4.461</b>	<b>4.420</b>	<b>4.380</b>	<b>4.338</b>	<b>4.297</b>	<b>4.255</b>
Capital Social	4.441	4.441	4.441	4.441	4.441	4.441	4.441	4.441	4.441	4.441	4.441	4.441
Lucros/Prejuízos Acumulados	257	215	173	148	91	60	19	(21)	(62)	(103)	(145)	(187)
<b>TOTAL DO PASSIVO</b>	<b>5.244</b>	<b>5.202</b>	<b>5.161</b>	<b>5.135</b>	<b>5.078</b>	<b>5.047</b>	<b>5.006</b>	<b>4.966</b>	<b>4.925</b>	<b>4.885</b>	<b>4.843</b>	<b>4.802</b>

As "Obrigações Tributárias" do "Passivo Circulante" é o "IPTU a pagar".

Fonte: Demonstrativos Contábeis das Recuperandas



# CL INDÚSTRIA E COMÉRCIO S.A.



## DEMONSTRAÇÃO DE RESULTADO DO EXERCÍCIO

Em R\$ Milhares

DESCRIÇÃO	jan/20	fev/20	mar/20	abr/20	Acm. 2020	Variação Mês Anterior	
						abr/20-mar/20	A.H.
<b>Receita Operacional Bruta</b>	<b>0</b>	<b>0</b>	<b>0</b>	<b>0</b>	<b>0</b>	<b>0,0</b>	<b>0,0%</b>
Despesas Administrativas	(6)	(7)	(7)	(2)	(20)	5	-69,6%
Despesas Gerais	(19)	(19)	(67)	(35)	(105)	32	-47,3%
Tributos e Contribuições	0	0	0	0	0	0	0,0%
Outras receitas operacionais	2		2	2	4		
Resultado Financeiro	0	2	0		2	0	0,0%
<b>Resultado Líquido do Exercício</b>	<b>(23)</b>	<b>(24)</b>	<b>(72)</b>	<b>(36)</b>	<b>(119)</b>	<b>37</b>	<b>-50,8%</b>

DESCRIÇÃO	jan/19	fev/19	mar/19	abr/19	mai/19	jun/19	jul/19	ago/19	set/19	out/19	nov/19	dez/19	Acm. 2019
<b>Receita Operacional Bruta</b>	<b>0</b>	<b>0</b>	<b>0</b>	<b>0</b>	<b>0</b>	<b>0</b>	<b>0</b>	<b>0</b>	<b>0</b>	<b>0</b>	<b>0</b>	<b>0</b>	<b>0</b>
Despesas Administrativas	(5)	0	0	0	(4)	(5)	0	(5)	0	(6)	(6)	(6)	(37)
Despesas Gerais	(36)	(42)	(42)	(25)	(52)	(36)	(40)	(36)	(41)	(36)	(36)	(36)	(456)
Tributos e Contribuições	0	0	0	(0)	0	0	0	0	0	0	0	0	(0)
Outras receitas operacionais	0	0	0	0	0	0	0	0	0	0	0	0	0
Resultado Financeiro	0	0	0	0	0	9	0	0	0	0	0	0	9
<b>Resultado Líquido do Exercício</b>	<b>(40)</b>	<b>(42)</b>	<b>(42)</b>	<b>(25)</b>	<b>(57)</b>	<b>(31)</b>	<b>(40)</b>	<b>(40)</b>	<b>(41)</b>	<b>(41)</b>	<b>(42)</b>	<b>(42)</b>	<b>(484)</b>

Essa empresa não tem receitas, apenas algumas despesas diversas com manutenção e depreciação.

Fonte: Demonstrativos Contábeis das Recuperandas



# POMERANIA IND. E COM. DE PORCELANAS S.A.

---

1. Balanço Patrimonial
2. Demonstrativo de Resultados



# POMERANIA IND. E COM. DE PORCELANAS S.A.



## BALANÇO PATRIMONIAL

Em R\$ Mil

ATIVO	jan/20	fev/20	mar/20	abr/20	Variação Mês Anterior	
					abr/20-mar/20	A.H.
<b>ATIVO CIRCULANTE</b>	<b>44</b>	<b>40</b>	<b>36</b>	<b>32</b>	<b>(4)</b>	<b>-11,1%</b>
% Caixa e Bancos sobre Total Ativo	0,00%	0,00%	0,00%	0,00%		
Desp. Exerc. Seguinte Pgto Antec.	44	40	36	32	(4)	-11,1%
<b>ATIVO NÃO CIRCULANTE</b>	<b>3.261</b>	<b>3.244</b>	<b>3.233</b>	<b>3.221</b>	<b>(12)</b>	<b>-0,4%</b>
% ATIVO NÃO CIRCULANTE sobre Total Ativo	98,66%	98,78%	98,89%	99,01%		
Créditos e Valores	130	124	125	125	(0)	-0,4%
Imobilizado	3.132	3.120	3.108	3.096	(12)	-0,4%
<b>TOTAL DO ATIVO</b>	<b>3.305</b>	<b>3.285</b>	<b>3.269</b>	<b>3.253</b>	<b>(16)</b>	<b>-0,5%</b>

ATIVO	jan/19	fev/19	mar/19	abr/19	mai/19	jun/19	jul/19	ago/19	set/19	out/19	nov/19	dez/19
<b>ATIVO CIRCULANTE</b>	<b>48</b>	<b>44</b>	<b>39</b>	<b>35</b>	<b>31</b>	<b>26</b>	<b>22</b>	<b>17</b>	<b>13</b>	<b>9</b>	<b>4</b>	<b>0</b>
% Caixa e Bancos sobre Total Ativo	0,00%	0,00%	0,00%	0,00%	0,00%	0,00%	0,00%	0,00%	0,00%	0,00%	0,00%	0,00%
Desp. Exerc. Seguinte Pgto Antec.	48	44	39	35	31	26	22	17	13	9	4	0
<b>ATIVO NÃO CIRCULANTE</b>	<b>3.486</b>	<b>3.466</b>	<b>3.446</b>	<b>3.425</b>	<b>3.406</b>	<b>3.386</b>	<b>3.367</b>	<b>3.354</b>	<b>3.335</b>	<b>3.316</b>	<b>3.297</b>	<b>3.278</b>
% ATIVO NÃO CIRCULANTE sobre Total Ativo	98,64%	98,76%	98,87%	98,99%	99,11%	99,23%	99,36%	99,48%	99,61%	99,74%	99,87%	100,00%
Créditos e Valores	213	205	197	188	180	172	165	164	156	149	141	135
Imobilizado	3.273	3.261	3.249	3.237	3.226	3.214	3.202	3.190	3.179	3.167	3.155	3.143
<b>TOTAL DO ATIVO</b>	<b>3.534</b>	<b>3.509</b>	<b>3.485</b>	<b>3.460</b>	<b>3.436</b>	<b>3.412</b>	<b>3.389</b>	<b>3.372</b>	<b>3.348</b>	<b>3.325</b>	<b>3.301</b>	<b>3.278</b>

Essa empresa é proprietária da planta industrial de Pomerode.

A conta "Crédito e Valores" no "Ativo Não Circulante" refere-se a crédito a empresas do Grupo Schmidt.

Fonte: Demonstrativos Contábeis das Recuperandas



# POMERANIA IND. E COM. DE PORCELANAS S.A.



## BALANÇO PATRIMONIAL

Em R\$ Mil

PASSIVO E PATRIMÔNIO LÍQUIDO	jan/20	fev/20	mar/20	abr/20	Variação Mês Anterior	
					abr/20-mar/20	A.H.
<b>PASSIVO CIRCULANTE</b>	<b>404</b>	<b>401</b>	<b>403</b>	<b>402</b>		
% PASSIVO CIRCULANTE sobre Total Passivo	12,23%	12,21%	12,32%	12,37%	(1)	-0,1%
Fornecedores	0	(3)	0	0	0	0,0%
Obrigações Tributárias	101	101	101	101	0	0,0%
Outras Obrigações	304	304	302	302	(1)	-0,2%
<b>PASSIVO NÃO CIRCULANTE</b>	<b>84</b>	<b>84</b>	<b>80</b>	<b>80</b>	<b>0</b>	<b>0,0%</b>
% PASSIVO NÃO CIRCULANTE sobre Total Passivo	2,53%	2,54%	2,45%	2,47%		
Empréstimos e Financiamentos	0	0	0	0	0	0,0%
Obrigações Tributárias e Sociais	84	84	80	80	0	0,0%
<b>PATRIMÔNIO LÍQUIDO</b>	<b>2.818</b>	<b>2.800</b>	<b>2.786</b>	<b>2.771</b>	<b>(16)</b>	<b>-0,6%</b>
% PATRIMÔNIO LÍQUIDO sobre Total Passivo	85,24%	85,25%	85,23%	85,17%		
Capital Social	4.130	4.130	4.130	4.130	0	0,0%
Lucros/Prejuízos Acumulados	(1.313)	(1.330)	(1.344)	(1.360)	(16)	1,2%
<b>TOTAL DO PASSIVO</b>	<b>3.305</b>	<b>3.285</b>	<b>3.269</b>	<b>3.253</b>	<b>(16)</b>	<b>-0,5%</b>

PASSIVO E PATRIMÔNIO LÍQUIDO	jan/19	fev/19	mar/19	abr/19	mai/19	jun/19	jul/19	ago/19	set/19	out/19	nov/19	dez/19
<b>PASSIVO CIRCULANTE</b>	<b>356</b>	<b>356</b>	<b>356</b>	<b>356</b>	<b>353</b>	<b>353</b>	<b>352</b>	<b>358</b>	<b>358</b>	<b>357</b>	<b>357</b>	<b>356</b>
% PASSIVO CIRCULANTE sobre Total Passivo	10,07%	10,14%	10,23%	10,28%	10,28%	10,34%	10,40%	10,62%	10,68%	10,74%	10,80%	10,86%
Fornecedores	0	0	1	0	0	0	0	0	0	0	0	0
Obrigações Tributárias	52	52	52	52	52	52	52	52	52	52	52	52
Outras Obrigações	303	303	303	303	301	300	300	306	305	305	304	304
<b>PASSIVO NÃO CIRCULANTE</b>	<b>129</b>	<b>125</b>	<b>121</b>	<b>117</b>	<b>113</b>	<b>110</b>	<b>106</b>	<b>102</b>	<b>98</b>	<b>94</b>	<b>90</b>	<b>87</b>
% PASSIVO NÃO CIRCULANTE sobre Total Passivo	3,65%	3,56%	3,48%	3,39%	3,30%	3,21%	3,12%	3,02%	2,92%	2,83%	2,73%	2,65%
Empréstimos e Financiamentos	0	0	0	0	0	0	0	0	0	0	0	0
Obrigações Tributárias e Sociais	129	125	121	117	113	110	106	102	98	94	90	87
<b>PATRIMÔNIO LÍQUIDO</b>	<b>3.049</b>	<b>3.029</b>	<b>3.008</b>	<b>2.987</b>	<b>2.969</b>	<b>2.950</b>	<b>2.931</b>	<b>2.912</b>	<b>2.893</b>	<b>2.873</b>	<b>2.854</b>	<b>2.835</b>
% PATRIMÔNIO LÍQUIDO sobre Total Passivo	86,29%	86,30%	86,30%	86,33%	86,42%	86,45%	86,49%	86,36%	86,40%	86,43%	86,47%	86,49%
Capital Social	4.130	4.130	4.130	4.130	4.130	4.130	4.130	4.130	4.130	4.130	4.130	4.130
Lucros/Prejuízos Acumulados	(1.081)	(1.102)	(1.123)	(1.144)	(1.161)	(1.180)	(1.200)	(1.218)	(1.238)	(1.257)	(1.276)	(1.295)
<b>TOTAL DO PASSIVO</b>	<b>3.534</b>	<b>3.509</b>	<b>3.485</b>	<b>3.460</b>	<b>3.436</b>	<b>3.412</b>	<b>3.389</b>	<b>3.372</b>	<b>3.348</b>	<b>3.325</b>	<b>3.301</b>	<b>3.278</b>

As "Obrigações Tributárias" no "Passivo Circulante" é composta por "IPTU a Pagar", e as "Obrigações Tributárias e Sociais" do "Passivo Não Circulante" é o "Parcelamento de tributos municipais".

Fonte: Demonstrativos Contábeis das Recuperandas



# POMERANIA IND. E COM. DE PORCELANAS S.A.



## DEMONSTRAÇÃO DE RESULTADO DO EXERCÍCIO

Em R\$ Milhares

DESCRIÇÃO	jan/20	fev/20	mar/20	abr/20	Acm. 2020	Variação Mês Anterior	
						abr/20-mar/20	A.H.
<b>Receita Operacional Bruta</b>	<b>0</b>	<b>0</b>	<b>0</b>	<b>0</b>	<b>0</b>	<b>0</b>	<b>0,0%</b>
Despesas Gerais	(16)	(16)	(17)	(18)	(49)	(1)	5,3%
Resultado Financeiro	(4)	(4)	0	(0)	(8)	(0)	0,0%
Outras Receitas e Desp Operacionais	2	2	4	3	8	(1)	-29,4%
<b>Resultado Líquido do Exercício</b>	<b>(18)</b>	<b>(18)</b>	<b>(14)</b>	<b>(16)</b>	<b>(49)</b>	<b>(2)</b>	<b>14,6%</b>

DESCRIÇÃO	jan/19	fev/19	mar/19	abr/19	mai/19	jun/19	jul/19	ago/19	set/19	out/19	nov/19	dez/19	Acm. 2019
<b>Receita Operacional Bruta</b>	<b>0</b>	<b>0</b>	<b>0</b>	<b>0</b>	<b>0</b>	<b>0</b>	<b>0</b>	<b>0</b>	<b>0</b>	<b>0</b>	<b>0</b>	<b>0</b>	<b>0</b>
Despesas Gerais	(16)	(17)	(18)	(17)	(16)	(16)	(16)	(16)	(16)	(16)	(16)	(16)	(197)
Resultado Financeiro	(4)	(4)	(4)	(4)	(4)	(4)	(4)	(4)	(4)	(4)	(4)	(3)	(44)
Outras Receitas e Desp Operacionais	0	0	0	0	2	0	0	1	1	1	1	1	7
<b>Resultado Líquido do Exercício</b>	<b>(20)</b>	<b>(21)</b>	<b>(21)</b>	<b>(21)</b>	<b>(17)</b>	<b>(19)</b>	<b>(19)</b>	<b>(19)</b>	<b>(19)</b>	<b>(19)</b>	<b>(19)</b>	<b>(19)</b>	<b>(234)</b>

Essa empresa não tem receitas, apenas despesas.

Nas "Despesas Gerais" a conta com maior representatividade é a "Depreciação".

Fonte: Demonstrativos Contábeis das Recuperandas





# MAUÁ ADMINISTRADORA DE BENS S.A.

1. Balanço Patrimonial
2. Demonstrativo de Resultados



Documento assinado digitalmente, conforme MP nº 2.200-2/2001, Lei nº 11.419/2006, resolução do Projudi, do TJPR/OE  
Validação deste em <https://projudi.tjpr.jus.br/projudi/> - Identificador: PJV6G ZZP4P EUHPC BT88K

# MAUÁ ADMINISTRADORA DE BENS S.A.



## BALANÇO PATRIMONIAL

Em R\$ Mil

ATIVO	jan/20	fev/20	mar/20	abr/20	Variação Mês Anterior	
					abr/20-mar/20	A.H.
<b>CIRCULANTE</b>	<b>0</b>	<b>0</b>	<b>0</b>	<b>0</b>	<b>0</b>	<b>0,0%</b>
% CIRCULANTE sobre Total Ativo	0,00%	0,00%	0,00%	0,00%		
<b>NÃO CIRCULANTE</b>	<b>19.842</b>	<b>19.842</b>	<b>19.839</b>	<b>19.828</b>	<b>(11)</b>	<b>-0,1%</b>
% NÃO CIRCULANTE sobre Total Ativo	100,00%	100,00%	100,00%	100,00%		
Créditos e Valores	19.764	19.764	19.762	19.751	(11)	-0,1%
Imobilizado	78	78	78	78	0	0,0%
<b>TOTAL DO ATIVO</b>	<b>19.842</b>	<b>19.842</b>	<b>19.839</b>	<b>19.828</b>	<b>(11)</b>	<b>-0,1%</b>

ATIVO	jan/19	fev/19	mar/19	abr/19	mai/19	jun/19	jul/19	ago/19	set/19	out/19	nov/19	dez/19
<b>CIRCULANTE</b>	<b>0</b>	<b>0</b>	<b>0</b>	<b>0</b>	<b>0</b>	<b>0</b>	<b>0</b>	<b>0</b>	<b>0</b>	<b>0</b>	<b>0</b>	<b>0</b>
% CIRCULANTE sobre Total Ativo	0,00%	0,00%	0,00%	0,00%	0,00%	0,00%	0,00%	0,00%	0,00%	0,00%	0,00%	0,00%
<b>NÃO CIRCULANTE</b>	<b>19.846</b>	<b>19.845</b>	<b>19.844</b>	<b>19.842</b>	<b>19.842</b>	<b>19.842</b>	<b>19.842</b>	<b>19.842</b>	<b>19.842</b>	<b>19.842</b>	<b>19.842</b>	<b>19.842</b>
% NÃO CIRCULANTE sobre Total Ativo	100,00%	100,00%	100,00%	100,00%	100,00%	100,00%	100,00%	100,00%	100,00%	100,00%	100,00%	100,00%
Créditos e Valores	19.768	19.767	19.766	19.764	19.764	19.764	19.764	19.764	19.764	19.764	19.764	19.764
Imobilizado	78	78	78	78	78	78	78	78	78	78	78	78
<b>TOTAL DO ATIVO</b>	<b>19.846</b>	<b>19.845</b>	<b>19.844</b>	<b>19.842</b>	<b>19.842</b>	<b>19.842</b>	<b>19.842</b>	<b>19.842</b>	<b>19.842</b>	<b>19.842</b>	<b>19.842</b>	<b>19.842</b>

A conta "Crédito e Valores" no "Ativo Não Circulante" refere-se a "Títulos a receber" e o restante do valor é crédito de empresas do Grupo Schmidt.

O valor de R\$ 78 mil do "Ativo Imobilizado" refere-se a "Terrenos".

Fonte: Demonstrativos Contábeis das Recuperandas

# MAUÁ ADMINISTRADORA DE BENS S.A.



## BALANÇO PATRIMONIAL

Em R\$ Mil

PASSIVO E PATRIMÔNIO LÍQUIDO	jan/20	fev/20	mar/20	abr/20	Variação Mês Anterior	
					abr/20-mar/20	A.H.
<b>PASSIVO CIRCULANTE</b>	<b>6.860</b>	<b>6.875</b>	<b>6.888</b>	<b>6.901</b>	<b>13</b>	<b>0,2%</b>
% PASSIVO CIRCULANTE sobre Total Passivo	34,57%	34,65%	34,72%	34,81%		
Fornecedores	0	0	0	0	0	0,0%
Provisão para IR e CSLL	5.610	5.625	5.638	5.651	13	0,2%
Outras Obrigações	1.250	1.250	1.250	1.250	0	0,0%
<b>PASSIVO NÃO CIRCULANTE</b>	<b>0</b>	<b>0</b>	<b>0</b>	<b>0</b>	<b>0</b>	<b>0,0%</b>
% PASSIVO NÃO CIRCULANTE sobre Total Passivo	0,00%	0,00%	0,00%	0,00%		
Empréstimos e Financiamentos	0	0	0	0	0	0,0%
<b>PATRIMÔNIO LÍQUIDO</b>	<b>12.982</b>	<b>12.966</b>	<b>12.951</b>	<b>12.927</b>	<b>(24)</b>	<b>-0,2%</b>
% PATRIMÔNIO LÍQUIDO sobre Total Passivo	65,43%	65,35%	65,28%	65,19%		
Capital Social	6.182	6.182	6.182	6.182	0	0,0%
Lucros/Prejuízos Acumulados	6.800	6.784	6.769	6.745	(24)	-0,4%
<b>TOTAL DO PASSIVO</b>	<b>19.842</b>	<b>19.842</b>	<b>19.839</b>	<b>19.828</b>	<b>(11)</b>	<b>-0,1%</b>

PASSIVO E PATRIMÔNIO LÍQUIDO	jan/19	fev/19	mar/19	abr/19	mai/19	jun/19	jul/19	ago/19	set/19	out/19	nov/19	dez/19
<b>PASSIVO CIRCULANTE</b>	<b>5.430</b>	<b>5.430</b>	<b>5.430</b>	<b>5.430</b>	<b>5.430</b>	<b>6.711</b>	<b>6.733</b>	<b>6.755</b>	<b>6.777</b>	<b>6.799</b>	<b>6.821</b>	<b>6.844</b>
% PASSIVO CIRCULANTE sobre Total Passivo	27,36%	27,36%	27,37%	27,36%	27,36%	33,82%	33,93%	34,04%	34,16%	34,27%	34,38%	34,49%
Fornecedores	0	0	1	0	0	0	0	0	0	0	0	0
Provisão para IR e CSLL	4.180	4.180	4.180	4.180	4.180	5.461	5.483	5.505	5.527	5.549	5.571	5.594
Outras Obrigações	1.250	1.250	1.250	1.250	1.250	1.250	1.250	1.250	1.250	1.250	1.250	1.250
<b>PASSIVO NÃO CIRCULANTE</b>	<b>0</b>	<b>0</b>	<b>0</b>	<b>0</b>	<b>0</b>	<b>0</b>	<b>0</b>	<b>0</b>	<b>0</b>	<b>0</b>	<b>0</b>	<b>0</b>
% PASSIVO NÃO CIRCULANTE sobre Total Passivo	0,00%	0,00%	0,00%	0,00%	0,00%	0,00%	0,00%	0,00%	0,00%	0,00%	0,00%	0,00%
Empréstimos e Financiamentos	0	0	0	0	0	0	0	0	0	0	0	0
<b>PATRIMÔNIO LÍQUIDO</b>	<b>14.416</b>	<b>14.415</b>	<b>14.413</b>	<b>14.412</b>	<b>14.412</b>	<b>13.131</b>	<b>13.109</b>	<b>13.087</b>	<b>13.065</b>	<b>13.042</b>	<b>13.020</b>	<b>12.998</b>
% PATRIMÔNIO LÍQUIDO sobre Total Passivo	72,64%	72,64%	72,63%	72,64%	72,64%	66,18%	66,07%	65,96%	65,84%	65,73%	65,62%	65,51%
Capital Social	6.182	6.182	6.182	6.182	6.182	6.182	6.182	6.182	6.182	6.182	6.182	6.182
Lucros/Prejuízos Acumulados	8.234	8.233	8.231	8.230	8.230	6.949	6.927	6.904	6.882	6.860	6.838	6.816
<b>TOTAL DO PASSIVO</b>	<b>19.846</b>	<b>19.845</b>	<b>19.844</b>	<b>19.842</b>	<b>19.842</b>	<b>19.842</b>	<b>19.842</b>	<b>19.842</b>	<b>19.842</b>	<b>19.842</b>	<b>19.842</b>	<b>19.842</b>

Fonte: Demonstrativos Contábeis das Recuperandas

# MAUÁ ADMINISTRADORA DE BENS S.A.



## DEMONSTRAÇÃO DE RESULTADO DO EXERCÍCIO

Em R\$ Milhares

DESCRIÇÃO	jan/20	fev/20	mar/20	abr/20	Acm. 2020	Variação Mês Anterior	
						abr/20-mar/20	A.H.
<b>Receita Operacional Bruta</b>	<b>0,0</b>	<b>0,0</b>	<b>0,0</b>	<b>0,0</b>	<b>0,0</b>	<b>0,0</b>	<b>0,0%</b>
Despesas Gerais	0,0	0,0	(2,6)	(10,8)	(2,6)	(8,2)	312,4%
Resultado Financeiro	(15,9)	(15,9)	(13,0)	(13,0)	(44,7)	(0,0)	0,0%
Provisão para IR e CSLL	0,0	0,0	0,0	0,0	0,0	0,0	0,0%
<b>Resultado Líquido do Exercício</b>	<b>(15,9)</b>	<b>(15,9)</b>	<b>(15,6)</b>	<b>(23,8)</b>	<b>(47,3)</b>	<b>(8,2)</b>	<b>52,5%</b>

DESCRIÇÃO	jan/19	fev/19	mar/19	abr/19	mai/19	jun/19	jul/19	ago/19	set/19	out/19	nov/19	dez/19	Acm. 2019
<b>Receita Operacional Bruta</b>	<b>0,0</b>	<b>0,0</b>	<b>0,0</b>	<b>0,0</b>	<b>0,0</b>	<b>0,0</b>	<b>0,0</b>	<b>0,0</b>	<b>0,0</b>	<b>0,0</b>	<b>0,0</b>	<b>0,0</b>	<b>0,0</b>
Despesas Gerais	0,0	(0,7)	(1,8)	(1,4)	0,0	0,0	0,0	0,0	0,0	0,0	0,0	0,0	(3,9)
Resultado Financeiro	0,0	0,0	0,0	0,0	0,0	0,0	(22,2)	(22,2)	(22,2)	(22,2)	(22,2)	(22,2)	(132,9)
Provisão para IR e CSLL	0,0	0,0	0,0	0,0	0,0	(1.281,1)	0,0	0,0	0,0	0,0	0,0	0,0	(1.281,1)
<b>Resultado Líquido do Exercício</b>	<b>0,0</b>	<b>(0,7)</b>	<b>(1,8)</b>	<b>(1,4)</b>	<b>0,0</b>	<b>(1.281,1)</b>	<b>(22,2)</b>	<b>(22,2)</b>	<b>(22,2)</b>	<b>(22,2)</b>	<b>(22,2)</b>	<b>(22,2)</b>	<b>(136,8)</b>

Essa empresa não tem receitas, apenas despesas diversas.

Fonte: Demonstrativos Contábeis das Recuperandas



# TBW ADMINISTRADORA DE BENS S.A.

1. Balanço Patrimonial
2. Demonstrativo de Resultados



Documento assinado digitalmente, conforme MP nº 2.200-2/2001, Lei nº 11.419/2006, resolução do Projudi, do TJPR/OE  
Validação deste em <https://projudi.tjpr.jus.br/projudi/> - Identificador: PJV6G ZZP4P EUHPC BT88K

# TBW ADMINISTRADORA DE BENS S.A.



## BALANÇO PATRIMONIAL

Em R\$ Mil

ATIVO	jan/20	fev/20	mar/20	abr/20	Variação Mês Anterior	
					abr/20-mar/20	A.H.
<b>ATIVO CIRCULANTE</b>	<b>0</b>	<b>0</b>	<b>0</b>	<b>0</b>	<b>0</b>	<b>0,0%</b>
% ATIVO CIRCULANTE sobre Total Ativo	0,00%	0,00%	0,00%	0,00%		
Caixa e Bancos	0	0	0	0	0	0,0%
Outros Créditos	0	0	0	0	0	0,0%
<b>ATIVO NÃO CIRCULANTE</b>	<b>5.790</b>	<b>5.790</b>	<b>5.790</b>	<b>5.790</b>	<b>0</b>	<b>0,0%</b>
% ATIVO NÃO CIRCULANTE sobre Total Ativo	100,00%	100,00%	100,00%	100,00%		
Imobilizado	5.790	5.790	5.790	5.790	0	0,0%
<b>TOTAL DO ATIVO</b>	<b>5.790</b>	<b>5.790</b>	<b>5.790</b>	<b>5.790</b>	<b>0</b>	<b>0,0%</b>

ATIVO	jan/19	fev/19	mar/19	abr/19	mai/19	jun/19	jul/19	ago/19	set/19	out/19	nov/19	dez/19
<b>ATIVO CIRCULANTE</b>	<b>0</b>	<b>0</b>	<b>0</b>	<b>0</b>	<b>0</b>	<b>0</b>	<b>0</b>	<b>0</b>	<b>0</b>	<b>0</b>	<b>0</b>	<b>0</b>
% ATIVO CIRCULANTE sobre Total Ativo	0,00%	0,00%	0,00%	0,00%	0,00%	0,00%	0,00%	0,00%	0,00%	0,00%	0,00%	0,00%
Caixa e Bancos	0	0	0	0	0	0	0	0	0	0	0	0
Outros Créditos	0	0	0	0	0	0	0	0	0	0	0	0
<b>ATIVO NÃO CIRCULANTE</b>	<b>5.790</b>	<b>5.790</b>	<b>5.790</b>	<b>5.790</b>	<b>5.790</b>	<b>5.790</b>	<b>5.790</b>	<b>5.790</b>	<b>5.790</b>	<b>5.790</b>	<b>5.790</b>	<b>5.790</b>
% ATIVO NÃO CIRCULANTE sobre Total Ativo	100,00%	100,00%	100,00%	100,00%	100,00%	100,00%	100,00%	100,00%	100,00%	100,00%	100,00%	100,00%
Imobilizado	5.790	5.790	5.790	5.790	5.790	5.790	5.790	5.790	5.790	5.790	5.790	5.790
<b>TOTAL DO ATIVO</b>	<b>5.790</b>	<b>5.790</b>	<b>5.790</b>	<b>5.790</b>	<b>5.790</b>	<b>5.790</b>	<b>5.790</b>	<b>5.790</b>	<b>5.790</b>	<b>5.790</b>	<b>5.790</b>	<b>5.790</b>

O "Imobilizado" é composto por "Bens Intangíveis" que são as marcas e patentes.

Fonte: Demonstrativos Contábeis das Recuperandas



# TBW ADMINISTRADORA DE BENS S.A.



## BALANÇO PATRIMONIAL

Em R\$ Mil

PASSIVO E PATRIMÔNIO LÍQUIDO	jan/20	fev/20	mar/20	abr/20	Variação Mês Anterior	
					abr/20-mar/20	A.H.
<b>PASSIVO CIRCULANTE</b>	<b>0</b>	<b>0</b>	<b>2</b>	<b>1</b>	<b>(1)</b>	<b>-56,9%</b>
% PASSIVO CIRCULANTE sobre Total Passivo	0,00%	0,00%	0,03%	0,01%		
Fornecedores	0	0	2	1	(1)	-56,9%
<b>PASSIVO NÃO CIRCULANTE</b>	<b>131</b>	<b>132</b>	<b>136</b>	<b>138</b>	<b>2</b>	<b>1,5%</b>
% PASSIVO NÃO CIRCULANTE sobre Total Passivo	2,27%	2,28%	2,34%	2,38%		
Empréstimos e Financiamentos	131	132	136	138	2	1,5%
<b>PATRIMÔNIO LÍQUIDO</b>	<b>5.659</b>	<b>5.658</b>	<b>5.652</b>	<b>5.651</b>	<b>(1)</b>	<b>0,0%</b>
% PATRIMÔNIO LÍQUIDO sobre Total Passivo	97,73%	97,72%	97,62%	97,61%		
Capital Social	5.790	5.790	5.790	5.790	0	0,0%
Lucros/Prejuízos Acumulados	(131)	(132)	(138)	(139)	(1)	0,7%
<b>TOTAL DO PASSIVO</b>	<b>5.790</b>	<b>5.790</b>	<b>5.790</b>	<b>5.790</b>	<b>0</b>	<b>0,0%</b>

PASSIVO E PATRIMÔNIO LÍQUIDO	jan/19	fev/19	mar/19	abr/19	mai/19	jun/19	jul/19	ago/19	set/19	out/19	nov/19	dez/19
<b>PASSIVO CIRCULANTE</b>	<b>0</b>	<b>0</b>	<b>1</b>	<b>0</b>	<b>0</b>	<b>0</b>	<b>0</b>	<b>0</b>	<b>0</b>	<b>0</b>	<b>0</b>	<b>0</b>
% PASSIVO CIRCULANTE sobre Total Passivo	0,00%	0,00%	0,01%	0,00%	0,00%	0,00%	0,00%	0,00%	0,00%	0,00%	0,00%	0,00%
Fornecedores	0	0	1	0	0	0	0	0	0	0	0	0
<b>PASSIVO NÃO CIRCULANTE</b>	<b>109</b>	<b>121</b>	<b>122</b>	<b>124</b>	<b>124</b>	<b>124</b>	<b>124</b>	<b>124</b>	<b>124</b>	<b>124</b>	<b>130</b>	<b>131</b>
% PASSIVO NÃO CIRCULANTE sobre Total Passivo	1,88%	2,09%	2,11%	2,14%	2,14%	2,14%	2,14%	2,14%	2,14%	2,14%	2,24%	2,26%
Empréstimos e Financiamentos	109	121	122	124	124	124	124	124	124	124	130	131
<b>PATRIMÔNIO LÍQUIDO</b>	<b>5.681</b>	<b>5.669</b>	<b>5.667</b>	<b>5.666</b>	<b>5.666</b>	<b>5.666</b>	<b>5.666</b>	<b>5.666</b>	<b>5.666</b>	<b>5.666</b>	<b>5.660</b>	<b>5.659</b>
% PATRIMÔNIO LÍQUIDO sobre Total Passivo	98,12%	97,91%	97,88%	97,86%	97,86%	97,86%	97,86%	97,86%	97,86%	97,86%	97,76%	97,74%
Capital Social	5.790	5.790	5.790	5.790	5.790	5.790	5.790	5.790	5.790	5.790	5.790	5.790
Lucros/Prejuízos Acumulados	(109)	(121)	(123)	(124)	(124)	(124)	(124)	(124)	(124)	(124)	(130)	(131)
<b>TOTAL DO PASSIVO</b>	<b>5.790</b>	<b>5.790</b>	<b>5.790</b>	<b>5.790</b>	<b>5.790</b>	<b>5.790</b>	<b>5.790</b>	<b>5.790</b>	<b>5.790</b>	<b>5.790</b>	<b>5.790</b>	<b>5.790</b>

No "Passivo Não Circulante" os "Empréstimos e Financiamentos" refere-se a empréstimos das empresas do Grupo Schmidt.

Fonte: Demonstrativos Contábeis das Recuperandas



# TBW ADMINISTRADORA DE BENS S.A.



## DEMONSTRAÇÃO DE RESULTADO DO EXERCÍCIO

Em R\$ Milhares

DESCRIÇÃO	jan/20	fev/20	mar/20	abr/20	Acm. 2020	Variação Mês Anterior	
						abr/20-mar/20	A.H.
<b>Receita Operacional Bruta</b>	<b>0,0</b>	<b>0,0</b>	<b>0,0</b>	<b>0,0</b>	<b>0,0</b>	<b>0,0</b>	<b>0,0%</b>
Despesas Operacionais	(0,8)	0,8	(5,4)	(1,0)	(5,4)	4,37	-81,4%
Despesas Financeiras	0,0	0,0	0,0	(0,0)	0,0	(0,01)	0,0%
<b>Resultado Líquido do Exercício</b>	<b>(0,8)</b>	<b>0,8</b>	<b>(5,4)</b>	<b>(1,0)</b>	<b>(5,4)</b>	<b>4,36</b>	<b>-81,2%</b>

DESCRIÇÃO	jan/19	fev/19	mar/19	abr/19	mai/19	jun/19	jul/19	ago/19	set/19	out/19	nov/19	dez/19	Acm. 2019
<b>Receita Operacional Bruta</b>	<b>0,0</b>	<b>0,0</b>	<b>0,0</b>	<b>0,0</b>	<b>0,0</b>	<b>0,0</b>	<b>0,0</b>	<b>0,0</b>	<b>0,0</b>	<b>0,0</b>	<b>0,0</b>	<b>0,0</b>	<b>0,0</b>
Despesas Operacionais	0,0	(12,1)	(2,1)	(1,2)	0,0	0,0	0,0	0,0	0,0	0,0	0,0	(0,8)	(16,2)
Despesas Financeiras	0,0	0,0	(0,0)	0,0	0,0	0,0	0,0	0,0	0,0	0,0	(5,7)	0,0	(5,7)
<b>Resultado Líquido do Exercício</b>	<b>0,0</b>	<b>(12,1)</b>	<b>(2,1)</b>	<b>(1,2)</b>	<b>0,0</b>	<b>0,0</b>	<b>0,0</b>	<b>0,0</b>	<b>0,0</b>	<b>0,0</b>	<b>(5,7)</b>	<b>(0,8)</b>	<b>(21,9)</b>

Essa empresa não tem receitas, apenas despesas.

Fonte: Demonstrativos Contábeis das Recuperandas



# TRIBUTÁRIO

---

1. Evolução saldo tributário e trabalhista
2. Relação de Impostos Pagos



# EVOLUÇÃO SALDO TRIBUTÁRIO E TRABALHISTA



Em R\$ Mil

OBRIGAÇÕES TRIBUTÁRIAS	jan/19	fev/19	mar/19	abr/19	mai/19	jun/19	jul/19	ago/19	set/19	out/19	nov/19	dez/19	jan/20	fev/20	mar/20	abr/20
Schmidt Ind.	522.153	523.899	525.235	526.474	528.006	842.123	845.906	849.426	853.420	858.349	861.160	865.231	868.350	871.788	874.069	875.829
Cl. Indústria	422	422	422	422	422	422	422	422	422	422	422	422	422	422	607	607
Ponderosa	2.532	2.532	2.532	2.532	2.532	2.563	2.563	2.564	2.564	2.565	2.565	2.566	2.566	2.567	2.567	2.567
Pomerania	181	177	173	170	166	162	158	154	150	146	142	139	184	184	181	181
Adm. Schmidt	313	320	326	332	339	447	456	464	472	480	489	497	505	513	520	528
Reflorita	431	431	431	431	431	531	533	535	537	539	540	542	544	545	546	547
Porcelana	186.879	186.879	186.877	186.877	186.877	242.949	243.918	244.880	245.842	246.804	247.766	248.728	249.625	250.324	250.916	251.482
Ceramina	1.052	1.057	1.058	1.066	1.075	1.794	1.968	2.071	2.220	2.368	2.490	2.638	2.752	2.885	2.974	3.000
<b>TOTAL</b>	<b>713.962</b>	<b>715.717</b>	<b>717.055</b>	<b>718.304</b>	<b>719.847</b>	<b>1.090.990</b>	<b>1.095.924</b>	<b>1.100.515</b>	<b>1.105.627</b>	<b>1.111.673</b>	<b>1.115.575</b>	<b>1.120.763</b>	<b>1.124.948</b>	<b>1.129.227</b>	<b>1.132.379</b>	<b>1.134.741</b>
Crescimento sobre período anterior	0,28%	0,25%	0,19%	0,17%	0,21%	51,56%	0,45%	0,42%	0,46%	0,55%	0,35%	0,47%	0,37%	0,38%	0,28%	0,21%

Em R\$ Mil

OBRIGAÇÕES TRABALHISTAS	jan/19	fev/19	mar/19	abr/19	mai/19	jun/19	jul/19	ago/19	set/19	out/19	nov/19	dez/19	jan/20	fev/20	mar/20	abr/20
Schmidt Ind.	130.556	130.979	131.465	131.890	132.993	170.137	171.128	172.095	173.193	174.236	175.257	175.089	175.868	176.667	177.916	178.206
Ponderosa	526	526	526	526	526	688	691	693	696	699	702	705	707	709	710	712
Adm. Schmidt	607	611	637	619	625	765	776	787	796	807	818	827	837	848	853	874
Reflorita	417	417	417	417	417	537	539	541	543	545	547	549	551	552	554	555
Porcelana	60.498	60.498	60.498	60.498	60.498	78.947	79.266	79.585	79.904	80.223	80.542	80.861	81.090	81.319	81.505	81.692
Ceramina	4.057	4.124	4.192	4.254	4.347	5.394	5.473	5.531	5.615	5.696	5.761	5.713	5.774	5.853	5.941	5.940
<b>TOTAL</b>	<b>196.662</b>	<b>197.154</b>	<b>197.735</b>	<b>198.205</b>	<b>199.407</b>	<b>256.467</b>	<b>257.872</b>	<b>259.234</b>	<b>260.747</b>	<b>262.206</b>	<b>263.628</b>	<b>263.744</b>	<b>264.827</b>	<b>265.948</b>	<b>267.479</b>	<b>267.979</b>
Crescimento sobre período anterior	0,19%	0,25%	0,29%	0,24%	0,61%	28,61%	0,55%	0,53%	0,58%	0,56%	0,54%	0,04%	0,41%	0,42%	0,58%	0,19%

Fonte: Demonstrativos Contábeis das Recuperandas



# RELAÇÃO DE IMPOSTOS PAGOS



Imposto	jan/20	fev/20	mar/20	abr/20	mai/20	jun/20	jul/20	ago/20	set/20	out/20	nov/20	dez/20	TOTAL DEVIDO	TOTAL PAGO	TOTAL NÃO PAGO
PIS	51.195	55.212	9.962	326									116.694	0	116.694
COFINS	235.754	254.234	45.883	1.502									537.374	0	537.374
PCC 5952	5.703	5.304	7.019	3.721									21.748	0	21.748
IRRF	16.191	14.577	14.905	12.183									57.856	0	57.856
IRRF FOPAG	34.056	31.551	29.143	9.936									104.686	0	104.686
INSS - Deson.	123.267	123.999	78.098	13.858									339.221	0	339.221
INSS - Terc.	8.328	7.872	7.607	7.607									31.413	1.140	30.272
INSS - Func.	275.890	277.245	275.190	186.331									1.014.656	0	1.014.656
FGTS	113.324	128.289	429.482	181.025									852.120	264.487	587.633
ISS	1.774	1.735	1.382	1.394									6.284	0	6.284
IPI	706.036	755.225	284.390	18.760									1.764.411	0	1.764.411
ICMS/ST	262.387	207.715	111.662	0									581.764	581.764	0
ICMS	309.642	299.337	80.424	2.410									691.812	58.389	633.424
<b>TOTAIS</b>	<b>2.143.546</b>	<b>2.162.295</b>	<b>1.375.146</b>	<b>439.051</b>	<b>0</b>	<b>0</b>	<b>0</b>	<b>0</b>	<b>0</b>	<b>0</b>	<b>0</b>	<b>0</b>	<b>6.120.039</b>	<b>905.780</b>	<b>5.214.259</b>
Imposto	jan/19	fev/19	mar/19	abr/19	mai/19	jun/19	jul/19	ago/19	set/19	out/19	nov/19	dez/19	TOTAL DEVIDO	TOTAL PAGO	TOTAL NÃO PAGO
PIS	53.712	63.383	47.289	41.973	54.457	41.699	44.689	54.118	63.577	77.922	59.460	58.606	660.884	0	660.884
COFINS	247.273	291.880	217.815	193.207	250.704	192.067	205.780	249.268	292.826	357.949	273.877	269.347	3.041.994	0	3.041.994
PCC 5952	4.232	4.408	7.035	7.337	7.023	8.511	7.255	14.196	10.040	6.802	9.921	10.537	97.298	3.582	93.716
IRRF	17.946	13.390	13.874	15.115	13.517	12.040	10.817	18.426	14.177	12.998	15.860	14.703	172.863	1.355	171.508
IRRF FOPAG	30.754	30.423	30.000	29.485	37.642	29.229	29.229	30.550	32.976	33.584	35.756	64.598	414.226	0	414.226
INSS - Deson.	111.768	130.357	100.868	111.735	126.302	108.057	123.387	123.706	139.284	156.301	133.228	119.712	1.484.703	0	1.484.703
INSS - Terc.	7.135	7.172	3.093	7.403	7.877	7.291	7.270	7.270	7.709	6.545	7.270	7.270	83.305	0	83.305
INSS - Func.	252.079	245.394	261.142	255.460	273.417	242.845	240.577	241.320	260.274	273.819	277.886	506.227	3.330.437	0	3.330.437
FGTS	106.960	104.215	109.185	137.656	130.300	108.501	103.775	104.237	116.916	129.156	186.342	202.623	1.539.866	1.103.293	436.573
ISS	1.310	1.230	1.230	1.368	1.379	1.274	1.311	1.377	1.286	961	1.490	1.490	15.503	1.777	13.725
IPI	815.782	822.872	707.819	671.571	786.168	691.498	732.613	756.299	850.348	1.033.197	866.677	776.518	9.511.361	0	9.511.361
ICMS/ST	382.407	311.844	332.414	291.012	271.734	297.111	366.674	277.951	320.299	429.588	297.798	267.197	3.846.029	3.846.029	0
ICMS	404.292	358.995	276.881	266.591	378.892	264.421	301.483	310.540	410.975	514.216	385.913	395.745	4.268.941	1.926.840	2.342.102
<b>TOTAIS</b>	<b>2.435.650</b>	<b>2.385.560</b>	<b>2.108.643</b>	<b>2.029.913</b>	<b>2.339.412</b>	<b>2.004.544</b>	<b>2.174.859</b>	<b>2.189.256</b>	<b>2.520.688</b>	<b>3.034.089</b>	<b>2.550.224</b>	<b>2.694.575</b>	<b>28.467.412</b>	<b>6.882.876</b>	<b>21.584.536</b>
2018	jan/18	fev/18	mar/18	abr/18	mai/18	jun/18	jul/18	ago/18	set/18	out/18	nov/18	dez/18	TOTAL DEVIDO	TOTAL PAGO	TOTAL NÃO PAGO
PIS	34.456	49.244	58.131	74.388	55.131	51.958	42.899	39.998	46.994	76.194	71.688	13.350	614.431	0	614.431
COFINS	158.706	226.820	267.755	342.638	253.832	239.325	197.603	184.181	216.088	350.826	329.969	91.454	2.859.199	0	2.859.199
PCC 5952	7.147	12.670	12.481	15.021	12.692	12.952	5.226	8.180	5.493	3.624	6.838	3.806	106.129	0	106.129
IRRF	16.703	19.122	19.082	18.074	18.255	22.295	18.318	13.640	13.171	17.332	14.807	25.942	216.743	13.640	203.103
IRRF FOPAG	23.326	19.322	20.959	23.898	35.734	25.799	25.669	23.347	28.484	27.218	28.707	53.603	336.065	23.347	312.717
INSS - Deson.	120.093	152.028	160.096	184.636	157.005	180.124	89.553	90.450	104.329	131.343	149.668	76.249	1.595.575	0	1.595.575
INSS - Terc.	6.689	7.218	7.003	7.284	6.972	7.120	7.094	7.121	7.008	6.973	6.973	7.276	84.730	0	84.730
INSS - Func.	244.950	231.875	244.766	243.637	245.226	241.167	259.746	259.594	259.395	277.729	265.720	492.708	3.266.512	0	3.266.512
FGTS	104.820	99.715	104.955	111.062	109.633	105.623	108.928	106.261	107.821	108.222	166.671	160.003	1.393.716	517.319	876.397
ISS	1.264	1.179	1.180	1.498	880	1.229	1.238	1.210	1.308	880	915	963	13.744	5.121	8.623
ISS	23	0	27	127	330	330	0	0	0	330	330	330	1.824	989	835
IPI	586.271	665.113	756.232	915.387	735.461	807.915	590.685	605.340	676.097	981.199	949.988	474.498	8.744.188	0	8.744.188
ICMS/ST	309.841	293.829	342.003	343.740	324.877	239.444	162.159	313.928	247.450	352.329	362.799	289.372	3.581.770	3.581.770	0
ICMS	231.365	340.683	341.307	486.675	360.496	381.332	333.415	123.831	257.043	496.536	418.695	177.120	3.948.498	2.856.146	1.092.352
ICMS SP	5.815	6.804	7.296	7.687	5.867	7.633	8.961	4.121	1.635	4.189	3.177	1.854	65.039	14.929	50.110
<b>TOTAIS</b>	<b>1.845.654</b>	<b>2.118.817</b>	<b>2.335.977</b>	<b>2.775.752</b>	<b>2.322.393</b>	<b>2.324.246</b>	<b>1.851.493</b>	<b>1.781.202</b>	<b>1.972.317</b>	<b>2.834.924</b>	<b>2.776.945</b>	<b>1.868.527</b>	<b>26.828.162</b>	<b>7.013.262</b>	<b>19.814.900</b>

Legenda:      Pagos      Pgto Parcial      Não Pagos

Fonte: Gerencial da Recuperanda.





### Escritório Curitiba | PR

Avenida Iguaçu, nº 2820, conj. 1001  
41 3095-4875

### Escritório São Paulo | SP

Avenida Engenheiro Luiz Carlos Berrini, 105 sala 507  
11 3171-3578

credibilita.adv.br  
contato@credibilita.adv.br



Documento assinado digitalmente, conforme MP nº 2.200-2/2001, Lei nº 11.419/2006, resolução do Projudi, do TJPR/OE  
Validação deste em <https://projudi.tjpr.jus.br/projudi/> - Identificador: PJV6G ZZP4P EUHPC BT88K