



**AO DOUTO JUÍZO DA 2ª VARA DE FALÊNCIAS E RECUPERAÇÃO JUDICIAL DO  
FORO CENTRAL DA COMARCA DA REGIÃO METROPOLITANA DE CURITIBA -  
PARANÁ**

**Processo nº 0011720-09.2019.8.16.0185**

**CREDIBILITÀ ADMINISTRAÇÃO JUDICIAL E SERVIÇOS LTDA.**  
("Credibilità Administrações Judiciais" ou "Administradora Judicial" ou  
simplesmente "AJ"), nomeada administradora judicial na Recuperação Judicial nº  
0011720-09.2019.8.16.0185, em que é Recuperanda **PROCOPIO INDÚSTRIA E  
COMÉRCIO LTDA.**, adiante nominada "Recuperanda", vem, respeitosamente, a presença  
de Vossa Excelência, em atenção ao art. 22, II, "c", da Lei 11.101/2005, requerer a juntada  
do relatório mensal das atividades da Recuperanda relativo ao mês de novembro de 2020.

Nestes termos, pede deferimento.

Curitiba, 05 de janeiro de 2021.

Alexandre Correa Nasser de Melo  
OAB/PR 38.515

Ricardo Andraus  
OAB/PR 31.177



**RMA** Relatório  
Mensal de  
Atividades



Recuperação Judicial da(s) Empresa(s):

**PROCÓPIO IND. COM.**

Competência: novembro de 2020



## CONSIDERAÇÕES INICIAIS

Excelentíssima Doutora Juíza de Direito da 2ª Vara de Falências e Recuperação Judicial do Foro Central da Região Metropolitana de Curitiba PR.

Processo nº 0011720-09.2019.8.16.0185

A Credibilità – Administrações Judiciais, nomeada Administradora Judicial nos citados autos, vem, respeitosamente, à presença de Vossa Excelência, apresentar o Relatório Mensal de Atividades da Recuperanda:

- PROCÓPIO INDÚSTRIA E COMÉRCIO LTDA.

Este relatório, denominado “**Relatório Mensal de Atividades - RMA**”, foi elaborado com as informações quantitativas e qualitativas fornecidas pelas Recuperandas, contemplando as análises do mês de **novembro de 2020**.

Tem como objetivo:

Fornecer informações sobre as atividades econômicas das Recuperandas;

- Apresentar informações financeiras e econômicas;

Com relação às informações contidas neste documento, a Administradora Judicial fica à disposição para prestar esclarecimentos adicionais.

Atenciosamente,

Credibilità Administrações Judiciais



## GLOSSÁRIO

**AC** - Ativo Circulante

**ACF** - Ativo Circulante Financeiro

**ACO** - Ativo Circulante Operacional

**A.H.** – Análise Horizontal

**AJ** - Administrador Judicial

**ANC** - Ativo Não Circulante

**A.V.** – Análise Vertical

**CAGED** - Cadastro Geral de Empregados e Desempregados

**BP** - Balanço Patrimonial

**DRE** - Demonstrativo de Resultado do Exercício

**EBITDA** - Earnings Before Interest, Taxes, Depreciation and Amortization Ou Lucro Antes dos Juros, Impostos, Depreciação e Amortização.

**IFs** - Instituições Financeiras

**LL** - Lucro Líquido

**LO** - Lucro Operacional

**PC** - Passivo Circulante

**PCF** - Passivo Circulante Financeiro

**PCO** - Passivo Circulante Operacional

**PL** - Patrimônio Líquido

**PNC** - Passivo Não Circulante

**RJ** - Recuperação Judicial

**RL** - Receita Líquida

**ROL** - Receita Operacional Líquida ou Receita Líquidas de Vendas



## ÍNDICE

<b>1</b>	<b>INFORMAÇÕES GERAIS DA RECUPERANDA.....</b>	<b>4</b>
1.1	ESTRUTURA SOCIETÁRIA .....	4
1.2	NOTAS DA RECUPERANDA.....	5
<b>2</b>	<b>RESUMO DAS ATIVIDADES OPERACIONAIS.....</b>	<b>6</b>
2.1	QUADRO GERAL DE COLABORADORES .....	6
2.2	FATURAMENTO.....	7
<b>3</b>	<b>RELAÇÃO DE CREDORES.....</b>	<b>8</b>
<b>4</b>	<b>ANÁLISE DOS DADOS CONTÁBEIS E INFORMAÇÕES FINANCEIRAS .....</b>	<b>9</b>
4.1	DEMONSTRATIVO DE RESULTADO DO PERÍODO .....	9
4.2	BALANÇO PATRIMONIAL (ATIVO).....	11
4.3	BALANÇO PATRIMONIAL (PASSIVO).....	13



# 1 INFORMAÇÕES GERAIS DA RECUPERANDA

## 1.1 Estrutura Societária

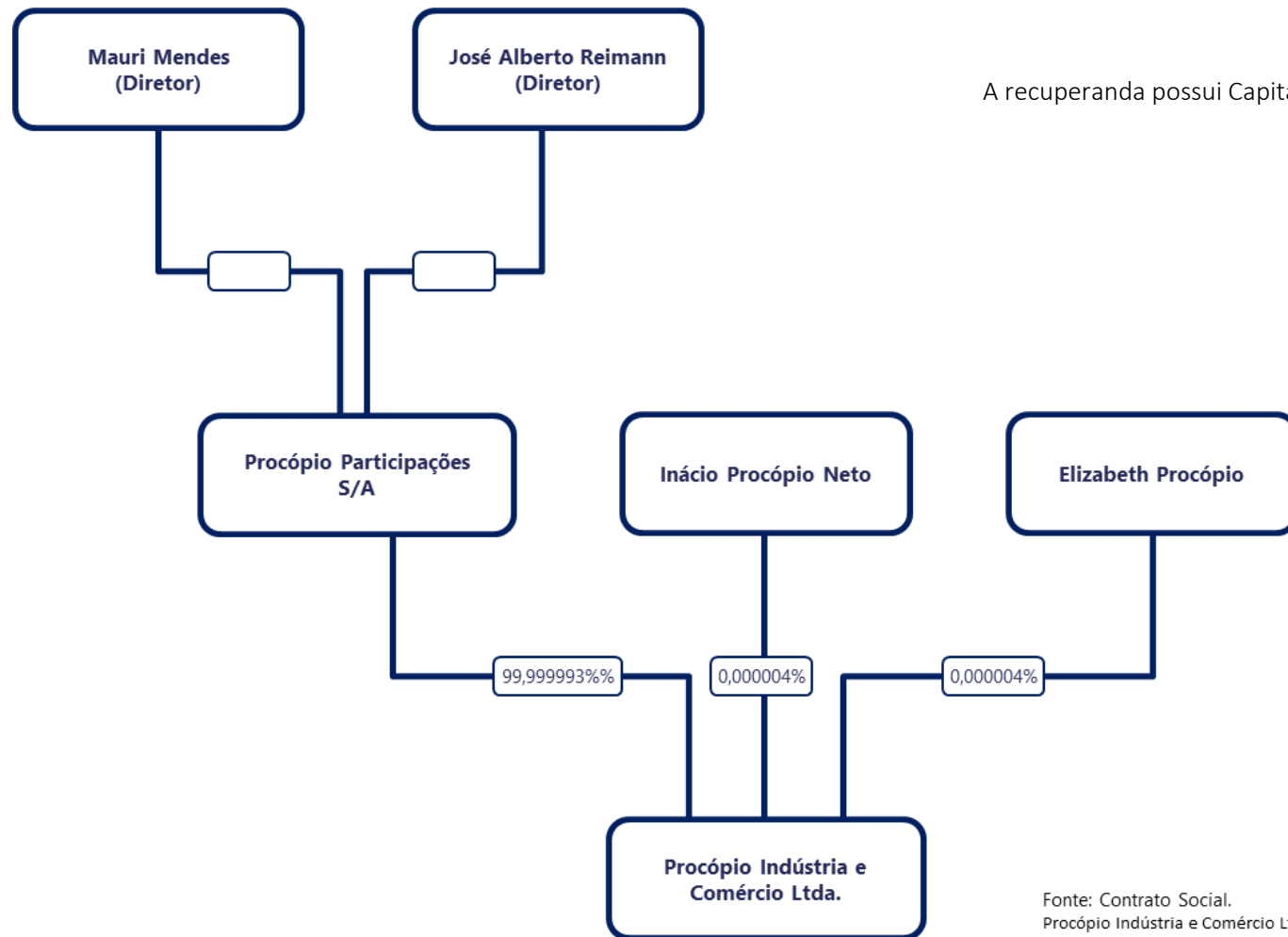

A recuperanda possui Capital Social Integralizado de R\$ 53.878.951,00.

Fonte: Contrato Social.  
 Procópio Indústria e Comércio Ltda. 42ª Alteração e Consolidação do Contrato Social.  
 Procópio Participações S/A: Quadro QSA receita federal.



## 1.2 Notas da Recuperanda

“Informamos através deste um breve relato dos eventos relevantes ocorridos no mês de **novembro de 2020**, pós pedido de Recuperação Judicial.

### Matéria Prima

A escassez de matéria prima persiste e segundo informações da BRASKEM só será normalizada no segundo semestre de 2021, estamos recebendo 60% de nossa demanda, buscamos nas importações e na compra com revendedores complementar a necessidade ou minimizar a falta da matéria prima, porém já se pratica um ágio de 20% no mercado paralelo. A Braskem bem como o mercado como um todo, vem aplicando reajustes mensais que em média giram em torno de 6 a 8%, situação que deve perdurar enquanto houver escassez.

### Produção

Nossa produção já foi impactada pela escassez de matéria prima, com paradas pontuais de setores da fábrica, mas mesmo assim conseguimos números aceitáveis para o momento.

### Comercial

Estamos passando por uma demanda muito superior a capacidade do setor, o que está favorecendo a majoração dos preços, que são pressionados pelos reajustes sucessivos da Braskem e do mercado internacional. Alguns produtos como sacaria e lona tem prazo de entrega de 60 dias pela alta demanda, situação esta, que deve se manter no primeiro semestre de 2021.

### Financeiro

Reduzimos em 70% os títulos descontados, o caixa já dá sinais de recuperação, ainda pressionado pelo prazo de pagamento da matéria prima que é de 21 dias contra 37 dias do contas a receber.

Primeira e segunda parcelas do décimo terceiros salários já pagos, bem como todos os encargos sociais e impostos.

A elevação do preço médio de venda vem colaborando para a recuperação do caixa, bem como a análise criteriosa de compras, onde estoques desnecessários não estão mais ocorrendo.”

Fonte: Administração Procópio Indústria e Comércio Ltda



## 2 RESUMO DAS ATIVIDADES OPERACIONAIS

### 2.1 Quadro Geral de Colaboradores

No mês em análise, a Recuperanda apresentou 1.019 postos de empregos com vínculo CLT e 32 afastados, conforme relatório Gerencial. No período foram realizadas 30 demissões e 4 contratações.

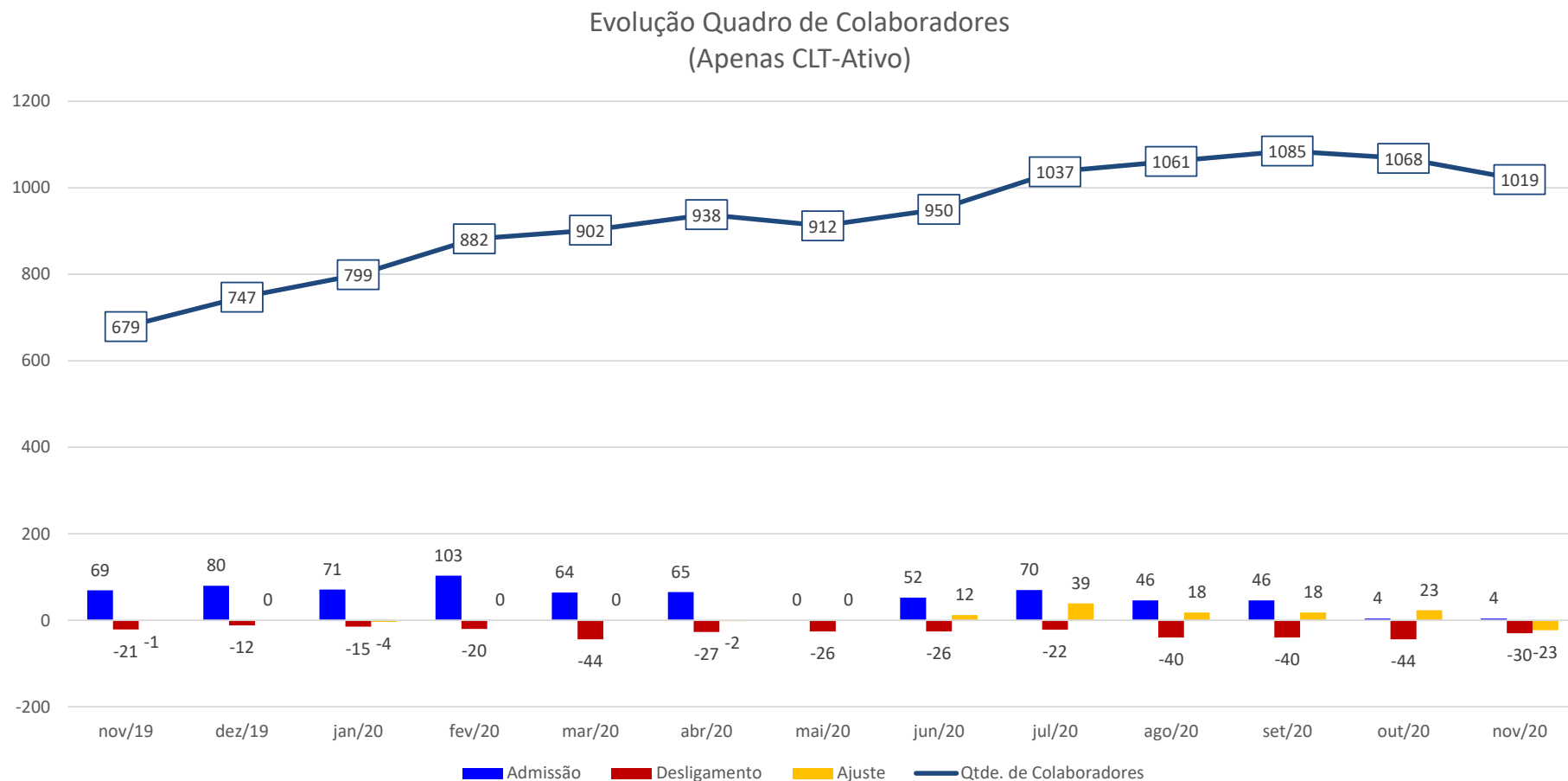



## 2.2 Faturamento

No mês corrente o faturamento bruto foi de R\$ 23,7 milhões, apresentando redução de -6,6% em relação ao mês anterior.

No período acumulado de 2020 (Desconsiderando as devoluções) realizou a receita de R\$ 216,2 milhões, ante R\$ 166,3 milhões no mesmo período acumulado de 2019.

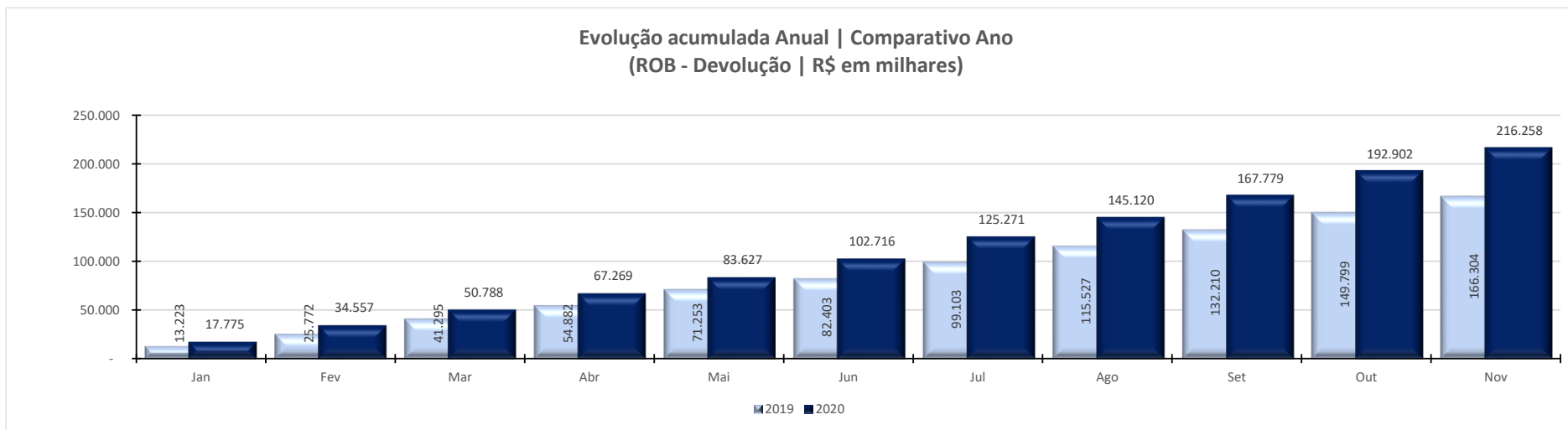
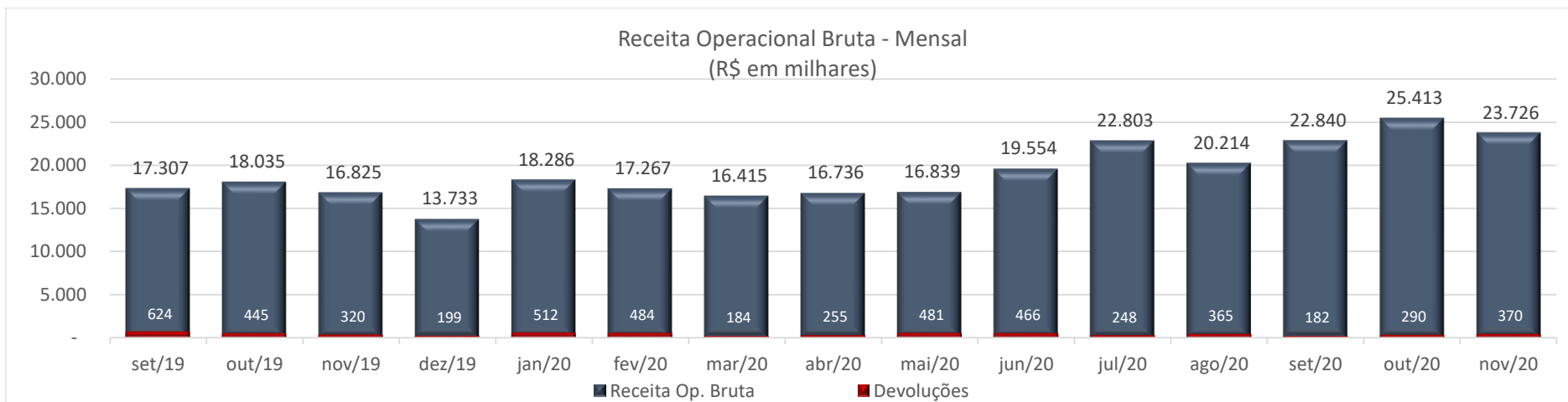

### 3 RELAÇÃO DE CREDORES

A 1ª lista de credores, apresentada pela Recuperanda em 07/08/2019, relacionou 297 credores, com o valor em R\$ 34.591.131,96 + US\$ 2.883.298,55.

Em 19/11/2019 foi publicada a 2ª Lista de Credores, art. 7, §2º, da Lei 11.101/2005, relacionando 306 credores. A dívida, apresentou a importância de R\$ 39.963.136,56 + US\$ 1.446.027,16, conforme se vê abaixo.

Classes	Lista Pedido		Lista do Artigo, 7º § 2º	
	Credores	Valor em Reais (R\$)	Credores	Valor em Reais (R\$)
Classe I - Trabalhista	53	R\$ 461.527,65	54	R\$ 463.527,65
Classe II - Garantia Real	7	R\$ 9.404.465,67	0	-
Classe III - Quirografário	199	R\$ 24.350.854,20	119	R\$ 37.158.004,18
Classe IV - ME e EPP	35	R\$ 374.284,44	131	R\$ 2.341.604,73
<b>Total Geral</b>	<b>294</b>	<b>R\$ 34.591.131,96</b>	<b>304</b>	<b>R\$ 39.963.136,56</b>

Classes	Lista Pedido		Lista do Artigo, 7º § 2º	
	Credores	Valor em Reais (USD)	Credores	Valor em Reais (USD)
Classe II - Garantia Real (Dolar)	3	\$2.883.298,55	0	\$0,00
Classe III - Quirografário (Dolar)	0	\$0,00	2	\$1.446.027,16
<b>Total Geral</b>	<b>3</b>	<b>\$2.883.298,55</b>	<b>2</b>	<b>\$1.446.027,16</b>



## 4 ANÁLISE DOS DADOS CONTÁBEIS E INFORMAÇÕES FINANCEIRAS

### 4.1 Demonstrativo de Resultado do Período

A seguir apresenta-se as demonstrações contábeis (Balanço Patrimonial e Demonstrativo de Resultado) do exercício referentes a novembro de 2020:

Expresso em R\$ mil										Acumulado		Acumulado	
Descricao	mar/20	abr/20	mai/20	jun/20	jul/20	ago/20	set/20	out/20	nov/20	jan/20-nov/20	Média	jan/19-dez/19	Média
<b>Receitas operac. de vendas e servicos</b>	<b>16.415</b>	<b>16.736</b>	<b>16.839</b>	<b>19.554</b>	<b>22.803</b>	<b>20.214</b>	<b>22.840</b>	<b>25.413</b>	<b>23.726</b>	<b>220.092</b>	<b>20.008</b>	<b>183.510</b>	<b>15.293</b>
% Receitas operac. de vendas e servicos sobre ROL	131,3%	133,0%	134,1%	133,0%	130,0%	131,9%	130,9%	132,1%	133,0%	132,1%	132,1%	130,7%	130,7%
<b>Deducoes da receita bruta</b>	<b>(3.912)</b>	<b>(4.153)</b>	<b>(4.280)</b>	<b>(4.856)</b>	<b>(5.259)</b>	<b>(4.892)</b>	<b>(5.393)</b>	<b>(6.175)</b>	<b>(5.884)</b>	<b>(53.540)</b>	<b>(4.867)</b>	<b>(43.142)</b>	<b>(3.595)</b>
% Deducoes da receita bruta sobre ROL	-31,3%	-33,0%	-34,1%	-33,0%	-30,0%	-31,9%	-30,9%	-32,1%	-33,0%	-32,1%	-32,1%	-30,7%	-30,7%
Devolucoes e abatimentos	(184)	(255)	(481)	(466)	(248)	(365)	(182)	(290)	(370)	(3.834)	(349)	(3.672)	(306)
Impostos e contr. s/ vendas e servicos	(3.728)	(3.898)	(3.799)	(4.391)	(5.012)	(4.528)	(5.211)	(5.885)	(5.514)	(49.705)	(4.519)	(39.471)	(3.289)
<b>RECEITA LIQUÍDA</b>	<b>12.503</b>	<b>12.583</b>	<b>12.559</b>	<b>14.698</b>	<b>17.544</b>	<b>15.322</b>	<b>17.447</b>	<b>19.238</b>	<b>17.842</b>	<b>166.552</b>	<b>15.141</b>	<b>140.368</b>	<b>11.697</b>
% RECEITA LIQUÍDA sobre ROL	100,0%	100,0%	100,0%	100,0%	100,0%	100,0%	100,0%	100,0%	100,0%	100,0%	100,0%	100,0%	100,0%
<b>Custos das mercadorias e produtos</b>	<b>(9.949)</b>	<b>(10.662)</b>	<b>(11.004)</b>	<b>(11.712)</b>	<b>(14.194)</b>	<b>(11.741)</b>	<b>(13.589)</b>	<b>(15.122)</b>	<b>(12.702)</b>	<b>(132.600)</b>	<b>(12.055)</b>	<b>(124.338)</b>	<b>(10.362)</b>
% Custos das mercadorias e produtos sobre ROL	-79,6%	-84,7%	-87,6%	-79,7%	-80,9%	-76,6%	-77,9%	-78,6%	-71,2%	-79,6%	-79,6%	-88,6%	-88,6%
<b>RESULTADO OPERACIONAL BRUTO</b>	<b>2.554</b>	<b>1.921</b>	<b>1.555</b>	<b>2.986</b>	<b>3.350</b>	<b>3.581</b>	<b>3.858</b>	<b>4.116</b>	<b>5.140</b>	<b>33.952</b>	<b>3.087</b>	<b>16.030</b>	<b>1.336</b>
% RESULTADO OPERACIONAL BRUTO sobre ROL	20,4%	15,3%	12,4%	20,3%	19,1%	23,4%	22,1%	21,4%	28,8%	20,4%	20,4%	11,4%	11,4%
<b>Despesas operacionais</b>	<b>(1.474)</b>	<b>(1.298)</b>	<b>(816)</b>	<b>(1.323)</b>	<b>(1.870)</b>	<b>(1.351)</b>	<b>(1.373)</b>	<b>(2.431)</b>	<b>(1.702)</b>	<b>(16.574)</b>	<b>(1.507)</b>	<b>(18.779)</b>	<b>(1.565)</b>
% Despesas operacionais sobre ROL	-11,8%	-10,3%	-6,5%	-9,0%	-10,7%	-8,8%	-7,9%	-12,6%	-9,5%	-10,0%	-10,0%	-13,4%	-13,4%
Despesas administrativas e comerciais	(1.495)	(1.348)	(864)	(1.245)	(1.598)	(1.473)	(1.374)	(1.644)	(1.856)	(15.747)	(1.432)	(18.429)	(1.536)
Despesas indedutíveis	(3)	(2)	2	(82)	(190)	117	(2)	(2)	148	(38)	(3)	(555)	(46)
Despesas tributárias	20	(19)	(4)	(1)	(90)	(4)	(5)	(785)	(2)	(939)	(85)	(129)	(11)
Outras receitas operacionais	4	84	51	4	8	10	8	0	8	180	16	351	29
Outras despesas operacionais	-	(13)	-	-	-	-	-	-	-	(30)	(3)	(16)	(1)
<b>RESULTADO ANTES DOS RESULTADOS NÃO OPERACIONAIS E FINANCEIROS</b>	<b>1.080</b>	<b>623</b>	<b>739</b>	<b>1.663</b>	<b>1.480</b>	<b>2.230</b>	<b>2.485</b>	<b>1.686</b>	<b>3.438</b>	<b>17.379</b>	<b>1.580</b>	<b>(2.749)</b>	<b>(229)</b>
% RESULTADO ANTES DOS RESULTADOS NÃO OPERACIONAIS	8,6%	5,0%	5,9%	11,3%	8,4%	14,6%	14,2%	8,8%	19,3%	10,4%	10,4%	-2,0%	-2,0%
<b>Resultados nao operacionais</b>	<b>44</b>	<b>58</b>	<b>101</b>	<b>2</b>	<b>(15)</b>	<b>(3)</b>	<b>1</b>	<b>(0)</b>	<b>1</b>	<b>251</b>	<b>23</b>	<b>1.702</b>	<b>142</b>
% Resultados nao operacionais sobre ROL	0,4%	0,5%	0,8%	0,0%	-0,1%	0,0%	0,0%	0,0%	0,0%	0,2%	0,2%	1,2%	1,2%
Alienacao de bens permanentes	-	-	10	0	-	-	-	-	-	10	1	1.296	108
Resultados nao operacionais	44	58	91	2	(15)	(3)	1	(0)	1	241	22	407	34
<b>Resultados Financeiros</b>	<b>(385)</b>	<b>(120)</b>	<b>(410)</b>	<b>(359)</b>	<b>(188)</b>	<b>41</b>	<b>(304)</b>	<b>(164)</b>	<b>8</b>	<b>(2.601)</b>	<b>(236)</b>	<b>(7.967)</b>	<b>(664)</b>
% Resultados Financeiros sobre ROL	-3,1%	-1,0%	-3,3%	-2,4%	-1,1%	0,3%	-1,7%	-0,9%	0,0%	-1,6%	-1,6%	-5,7%	-5,7%
Receitas financeiras	2.499	1.059	93	(197)	963	999	647	408	1.555	9.765	888	5.712	476
Despesas financeiras	(2.884)	(1.179)	(503)	(162)	(1.151)	(959)	(951)	(572)	(1.548)	(12.365)	(1.124)	(13.679)	(1.140)
<b>RESULTADO DO EXERCICIO ANTES IRPJ E CSLL</b>	<b>740</b>	<b>561</b>	<b>431</b>	<b>1.306</b>	<b>1.277</b>	<b>2.268</b>	<b>2.182</b>	<b>1.522</b>	<b>3.447</b>	<b>15.029</b>	<b>1.366</b>	<b>(9.014)</b>	<b>(751)</b>
Provisão IRPJ e CSLL	-	-	(319)	-	(389)	(709)	(562)	(510)	(789)	-	-	-	-
<b>RESULTADO LÍQUIDO DO EXERCÍCIO</b>	<b>740</b>	<b>561</b>	<b>111</b>	<b>1.306</b>	<b>888</b>	<b>1.559</b>	<b>1.620</b>	<b>1.011</b>	<b>2.658</b>	<b>11.750</b>	<b>1.068</b>	<b>(9.014)</b>	<b>(751)</b>
% RESULTADO LÍQUIDO DO EXERCÍCIO sobre ROL	5,9%	4,5%	0,9%	8,9%	5,1%	10,2%	9,3%	5,3%	14,9%	7,1%	7,1%	-6,4%	-6,4%



## Análises e Notas de Esclarecimentos

### Receita Operacional Bruta:

No mês em análise a ROB foi de (R\$ 23,7 milhões). Em relação ao mês anterior, houve redução de -6,6%. No período acumulado de 2020 apresenta o montante de R\$ 220,0 milhões de ROB e uma média mensal de R\$ 20,0 milhões ante R\$ 15,2 milhões em 2019.

### Custo:

O Custo dos serviços prestados representou -71,2% da ROL no período em análise. No mês anterior, o custo representou -78,6%. No período Acumulado de 2020 o custo representa -79,6% da ROL. E em 2019 representou -88,6%.

### Lucro Bruto:

A operação obteve Lucro Bruto na linha Resultado Operacional Bruto de R\$ 5,1 milhões no mês em análise e lucro de +R\$ 33,9 milhões no acumulado do ano de 2020.

### Despesas Operacionais:

As Despesas Operacionais no mês em análise totalizaram R\$ 1,7 milhão, que representa 9,5% da ROL. Nota-se uma redução de 70,0% devido ao crédito valor de R\$ 148 mil na conta “Despesas Indedutíveis”.

### Resultado Antes das Despesas Financeiras:

Deduzindo do Resultado Bruto as Despesas Operacionais e Outras Receitas não operacionais, chega-se à linha Resultado antes das despesas financeiras que, no mês em questão, apresentou resultado R\$ 3,4 milhões e no acumulado do ano R\$ 17,3 milhões.

### Resultado Líquido do Exercício:

Após considerar as contas do Resultado financeiro e Resultados não operacionais a operação apresentou na linha Resultado Líquido do Exercício lucro de R\$ 2,6 milhões. O lucro líquido de R\$ 11,7 milhões no acumulado de 2020, ante prejuízo líquido em 2019 de R\$ 9,0 milhões.



## 4.2 Balanço Patrimonial (Ativo)

Expresso em R\$ mil										Variação mês anterior		Variação mês ano anterior	
BALANÇO PATRIMONIAL	mar/20	abr/20	mai/20	jun/20	jul/20	ago/20	set/20	out/20	nov/20	nov/20-out/20	% AH	nov/20-nov/19	% AH
<b>ATIVO CIRCULANTE</b>	<b>90.596</b>	<b>94.341</b>	<b>91.317</b>	<b>94.289</b>	<b>93.443</b>	<b>96.276</b>	<b>96.464</b>	<b>97.466</b>	<b>102.687</b>	<b>5.221</b>	<b>5,36%</b>	<b>23.847</b>	<b>30,25%</b>
% ATIVO CIRCULANTE sobre Ativo Total	87,1%	87,8%	87,7%	88,2%	88,3%	88,8%	89,0%	89,2%	89,9%				
Disponibilidades	10.743	10.149	11.672	11.746	13.632	11.374	10.830	11.297	12.364	1.067	9,44%	2.429	24,45%
% Disponibilidades sobre Ativo Total	10,3%	9,4%	11,2%	11,0%	12,9%	10,5%	10,0%	10,3%	10,8%				
Créditos	45.025	48.534	44.687	46.805	44.590	49.156	49.730	51.045	54.273	3.227	6,32%	16.499	43,68%
% Créditos sobre Ativo Total	43,3%	45,2%	42,9%	43,8%	42,1%	45,3%	45,9%	46,7%	47,5%				
Estoques	35.373	36.199	35.470	36.239	35.727	36.263	36.424	35.651	36.582	932	2,61%	4.886	15,41%
% Estoques sobre Ativo Total	34,0%	33,7%	34,1%	33,9%	33,8%	33,4%	33,6%	32,6%	32,0%				
Outros créditos	25	23	21	36	36	28	30	28	28	(1)	-2,03%	29	-3443,49%
% Outros créditos sobre Ativo Total	0,0%	0,0%	0,0%	0,0%	0,0%	0,0%	0,0%	0,0%	0,0%				
Despesas do exercício seguinte	7	13	44	39	35	31	27	22	18	(4)	-16,93%	(16)	-46,76%
% Despesas do exercício seguinte sobre Ativo Total	0,0%	0,0%	0,0%	0,0%	0,0%	0,0%	0,0%	0,0%	0,0%				
Contas retificadoras	(577)	(577)	(577)	(577)	(577)	(577)	(577)	(577)	(577)	-	0,00%	21	-3,47%
% Contas retificadoras sobre Ativo Total	-0,6%	-0,5%	-0,6%	-0,5%	-0,5%	-0,5%	-0,5%	-0,5%	-0,5%				
<b>ATIVO NAO CIRCULANTE</b>	<b>13.361</b>	<b>13.076</b>	<b>12.817</b>	<b>12.562</b>	<b>12.367</b>	<b>12.137</b>	<b>11.906</b>	<b>11.812</b>	<b>11.569</b>	<b>(243)</b>	<b>-2,06%</b>	<b>(4.789)</b>	<b>-29,28%</b>
% ATIVO NAO CIRCULANTE sobre Ativo Total	12,9%	12,2%	12,3%	11,8%	11,7%	11,2%	11,0%	10,8%	10,1%				
Realizável a longo prazo	1.481	1.454	1.450	1.444	1.440	1.434	1.428	1.424	1.395	(29)	-2,06%	(2.091)	-59,98%
% Realizável a longo prazo sobre Ativo Total	1,4%	1,4%	1,4%	1,4%	1,4%	1,3%	1,3%	1,3%	1,2%				
Impostos s/imobil.-parc. nao creditada	76	58	51	45	40	35	29	24	20	(4)	-16,15%	(129)	-86,38%
Depositos judiciais	239	230	233	233	234	234	234	234	209	(25)	-10,83%	(69)	-24,92%
Direito de precatórios a receber	1.000	1.000	1.000	1.000	1.000	1.000	1.000	1.000	1.000	-	0,00%	(1.892)	-65,43%
Contrato MSBS	166	166	166	166	166	166	166	166	166	-	0,00%	-	0,00%
Imobilizado	11.858	11.600	11.346	11.098	10.907	10.683	10.458	10.369	10.156	(213)	-2,06%	(2.688)	-20,93%
% Imobilizado sobre Ativo Total	11,4%	10,8%	10,9%	10,4%	10,3%	9,9%	9,7%	9,5%	8,9%				
Imobilizado	73.843	73.843	73.823	73.814	73.874	73.890	73.901	73.921	73.945	23	0,03%	132	0,18%
Outras imobilizações em andamento	265	265	265	265	265	265	265	265	265	-	0,00%	-	0,00%
Participação em consórcios	22	22	22	22	22	22	22	22	22	-	0,00%	(3)	-13,38%
Participação em leasing	1.594	1.594	1.594	1.594	1.594	1.594	1.594	1.594	1.594	-	0,00%	(0)	0,00%
(-) Depreciação acumulada	(60.719)	(60.949)	(61.156)	(61.367)	(61.596)	(61.819)	(62.042)	(62.263)	(62.482)	(219)	0,35%	(2.668)	4,46%
(-) Amortização acumulada	(3.147)	(3.174)	(3.202)	(3.229)	(3.256)	(3.283)	(3.311)	(3.338)	(3.365)	(27)	0,82%	(327)	10,75%
Bens intangíveis	22	21	21	20	20	19	19	18	17	(1)	-4,09%	(10)	-36,27%
% Bens intangíveis sobre Ativo Total	0,0%	0,0%	0,0%	0,0%	0,0%	0,0%	0,0%	0,0%	0,0%				
Intangível	864	864	864	864	865	865	865	865	865	-	0,00%	1	0,16%
(-) Amortização do intangível	(841)	(842)	(843)	(844)	(845)	(846)	(846)	(847)	(848)	(1)	0,09%	(11)	1,35%
<b>ATIVO TOTAL</b>	<b>103.957</b>	<b>107.416</b>	<b>104.134</b>	<b>106.851</b>	<b>105.810</b>	<b>108.413</b>	<b>108.370</b>	<b>109.278</b>	<b>114.256</b>	<b>4.978</b>	<b>4,56%</b>	<b>19.058</b>	<b>20,02%</b>

**Evolução Histórica Ativo Circulante (Expresso em R\$ mil)**

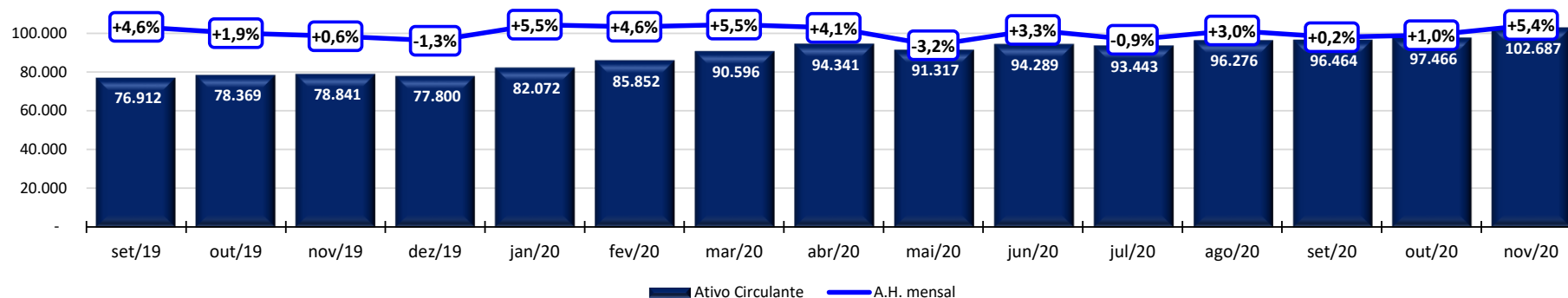

**Evolução Histórica Ativo Não Circulante (Expresso em R\$ mil)**

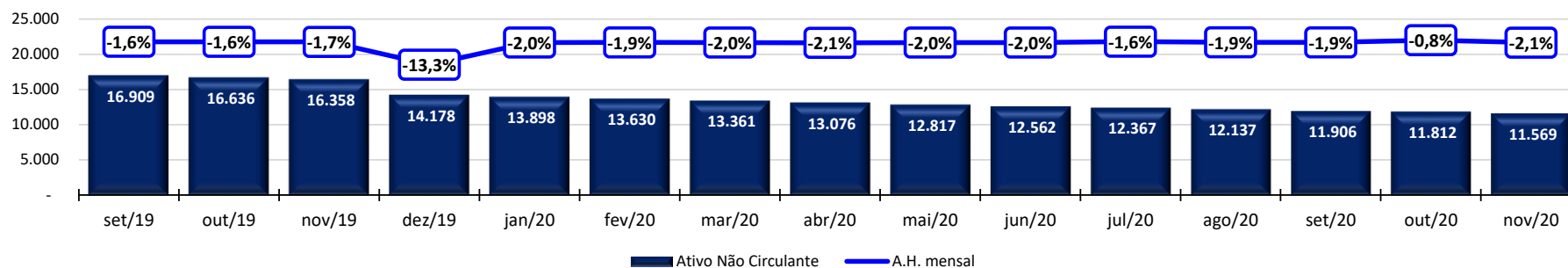

## Análises e Notas de Esclarecimentos

### Ativo Circulante:

No mês em análise o grupo de contas do Ativo Circulante apresentou aumento de +5,4% em relação ao mês anterior. O aumento é decorrente, principalmente, da conta “Créditos”, no valor de R\$ 3,2 milhões; “Disponibilidades” no valor de +R\$ 1,0 milhão.

### Ativo Não Circulante:

AS contas do Ativo Não Circulante apresentaram redução de -2,1%, principalmente, pela variação da conta “Depreciação Acumulada”, no R\$ 219 mil.



### 4.3 Balanço Patrimonial (Passivo)

Expresso em R\$ mil										Variação Mês Anterior		Variação Mês Anterior	
BALANÇO PATRIMONIAL	mar/20	abr/20	mai/20	jun/20	jul/20	ago/20	set/20	out/20	nov/20	nov/20-out/20	% AH	nov/20-nov/19	% AH
<b>PASSIVO CIRCULANTE</b>	<b>89.870</b>	<b>93.029</b>	<b>89.569</b>	<b>91.102</b>	<b>89.079</b>	<b>90.040</b>	<b>88.279</b>	<b>87.212</b>	<b>89.411</b>	<b>2.199</b>	<b>2,52%</b>	<b>7.616</b>	<b>9,31%</b>
% PASSIVO CIRCULANTE sobre Passivo Total	86,5%	86,5%	86,0%	85,3%	84,2%	83,1%	81,5%	79,8%	78,3%				
Emprestimos e Financiamentos	31.643	35.362	34.895	33.629	31.814	33.485	31.796	30.302	32.024	1.722	5,68%	8.090	33,80%
% Emprestimos e Financiamentos sobre Passivo Total	30,4%	32,9%	33,5%	31,5%	30,1%	30,9%	29,3%	27,7%	28,0%				
Fornecedores	41.183	40.375	37.939	39.725	39.415	38.664	38.900	38.879	39.383	504	1,30%	511	1,31%
% Fornecedores sobre Passivo Total	39,6%	37,5%	36,4%	37,2%	37,3%	35,7%	35,9%	35,6%	34,5%				
Obrigações trabalhistas	5.359	5.554	5.012	5.384	5.633	5.836	6.114	6.409	6.615	206	3,22%	1.142	20,87%
% Obrigações trabalhistas sobre Passivo Total	5,2%	5,2%	4,8%	5,0%	5,3%	5,4%	5,6%	5,9%	5,8%				
Obrigações tributárias	3.353	3.747	3.634	4.095	3.982	3.526	3.552	3.608	2.808	(800)	-22,18%	(2.601)	-48,09%
% Obrigações tributárias sobre Passivo Total	3,2%	3,5%	3,5%	3,8%	3,8%	3,3%	3,3%	3,3%	2,5%				
Parcelamentos de curto prazo	3.589	3.568	3.739	3.910	4.077	3.877	3.845	3.632	3.564	(68)	-1,87%	(2.789)	-43,90%
% Parcelamentos de curto prazo sobre Passivo Total	3,5%	3,3%	3,6%	3,7%	3,9%	3,6%	3,5%	3,3%	3,1%				
Outras obrigações	4.629	4.308	4.236	4.245	4.043	4.525	4.054	4.368	4.995	626	14,34%	3.353	204,31%
% Outras obrigações sobre Passivo Total	4,5%	4,0%	4,1%	4,0%	3,8%	4,2%	3,7%	4,0%	4,4%				
Operações com terceiros	115	115	115	115	115	126	19	14	22	8	61,29%	(91)	-80,30%
% Operações com terceiros sobre Passivo Total	0,1%	0,1%	0,1%	0,1%	0,1%	0,1%	0,0%	0,0%	0,0%				
<b>PASSIVO NAO CIRCULANTE</b>	<b>49.636</b>	<b>49.508</b>	<b>49.453</b>	<b>49.331</b>	<b>49.424</b>	<b>49.507</b>	<b>49.605</b>	<b>50.569</b>	<b>50.690</b>	<b>121</b>	<b>0,24%</b>	<b>2.156</b>	<b>4,44%</b>
% PASSIVO NAO CIRCULANTE sobre Passivo Total	47,8%	46,0%	47,5%	46,2%	46,7%	45,7%	45,8%	46,3%	44,4%				
Exigível a longo prazo	49.636	49.508	49.453	49.331	49.424	49.507	49.605	50.569	50.690	121	0,24%	2.156	4,44%
% Exigível a longo prazo sobre Passivo Total	47,8%	46,0%	47,5%	46,2%	46,7%	45,7%	45,8%	46,3%	44,4%				
Financiamentos a longo prazo	1.087	1.087	1.078	1.057	1.048	1.038	1.029	1.019	1.009	(10)	-0,96%	(201)	-16,61%
Financiamento capital de giro l.p.	10.599	10.599	10.599	10.599	10.599	10.599	10.599	10.599	10.599	-	0,00%	-	0,00%
Emprestimos de socios	125	125	125	125	125	125	125	65	65	-	0,00%	(75)	-53,71%
Contingencia trib./civil e trabalhistas	21.135	21.154	21.154	21.154	21.243	21.243	21.243	22.025	22.025	-	0,00%	(187)	-0,84%
Parcelamentos tributarios	13.580	13.426	13.277	13.082	12.866	12.776	12.603	12.438	12.272	(166)	-1,34%	(1.790)	-12,73%
Obrigações tributárias	3.110	3.117	3.220	3.315	3.488	3.682	3.973	4.401	4.709	308	7,01%	4.428	1577,50%
Fornecedores	-	-	-	-	55	44	33	22	11	(11)	-50,00%	(19)	-63,43%
<b>PATRIMONIO LIQUIDO</b>	<b>(35.561)</b>	<b>(34.999)</b>	<b>(34.888)</b>	<b>(33.582)</b>	<b>(32.693)</b>	<b>(31.134)</b>	<b>(29.514)</b>	<b>(28.503)</b>	<b>(25.845)</b>	<b>2.658</b>	<b>-9,33%</b>	<b>9.295</b>	<b>-26,45%</b>
% PATRIMONIO LIQUIDO sobre Passivo Total	-34,2%	-32,5%	-33,5%	-31,4%	-30,9%	-28,7%	-27,2%	-26,1%	-22,6%				
Capital social	53.879	53.879	53.879	53.879	53.879	53.879	53.879	53.879	53.879	-	0,00%	-	0,00%
% Capital social sobre Passivo Total	51,8%	50,1%	51,7%	50,4%	50,9%	49,7%	49,7%	49,3%	47,2%				
Reservas	(91.474)	(91.474)	(91.474)	(91.474)	(91.474)	(91.474)	(91.474)	(91.474)	(91.474)	-	0,00%	(10.131)	12,46%
% Reservas sobre Passivo Total	-88,0%	-85,1%	-87,8%	-85,6%	-86,5%	-84,4%	-84,4%	-83,7%	-80,1%				
Resultado do Exercício	2.034	2.596	2.707	4.013	4.902	6.461	8.081	9.092	11.750	2.658	29,24%	19.426	-253,07%
% Resultado do Exercício sobre Passivo Total	2,0%	2,4%	2,6%	3,8%	4,6%	6,0%	7,5%	8,3%	10,3%				
<b>PASSIVO TOTAL</b>	<b>103.945</b>	<b>107.538</b>	<b>104.134</b>	<b>106.851</b>	<b>105.810</b>	<b>108.413</b>	<b>108.370</b>	<b>109.278</b>	<b>114.256</b>	<b>4.978</b>	<b>4,56%</b>	<b>19.066</b>	<b>20,03%</b>



### Evolução Histórica Passivo Circulante (Expresso em R\$ mil)

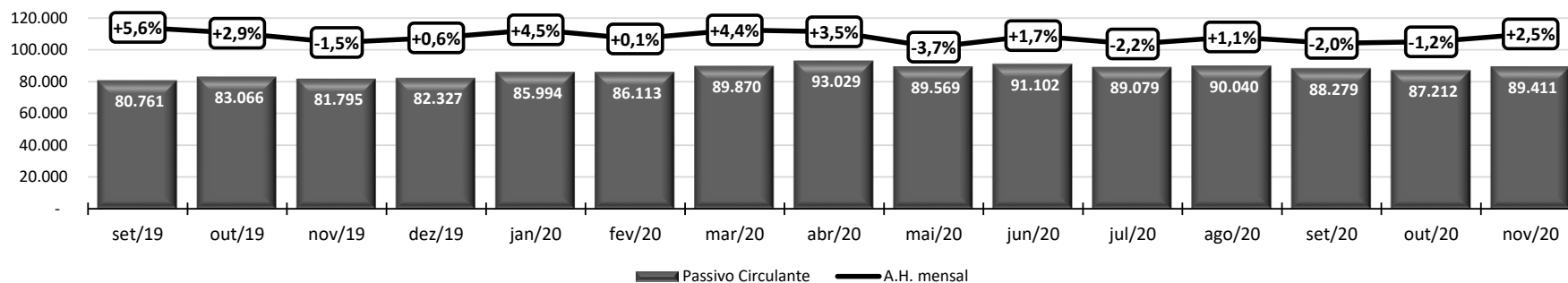

### Evolução Histórica Passivo Não Circulante (Expresso em R\$ mil)

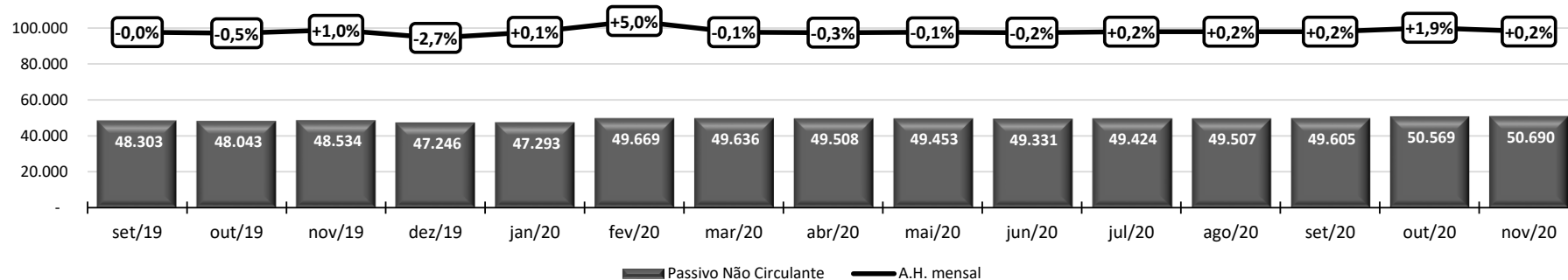

## Análises e Notas de Esclarecimentos

#### Passivo Circulante:

No mês em análise o Passivo Circulante aumentou +2,5% em relação ao mês anterior. Em valores nominais representou +R\$ 2,1 milhões. A variação ocorreu decorrente, principalmente, da conta “Empréstimos e Financiamentos”, com aumento de +R\$ 1,7 milhão.

#### Passivo Não Circulante:

O grupo de contas do Passivo Não Circulante apresentou aumento de +0,2%. Em valor nominal representou +R\$ 121 mil, cuja maior variação ocorreu na conta “Obrigações Tributárias”, no valor de R\$ 308 mil; “Parcelamento Tributário”, no valor de -R\$ 166 mil.





### Evolução Histórica Patrimônio Líquido (Expresso em R\$ mil)

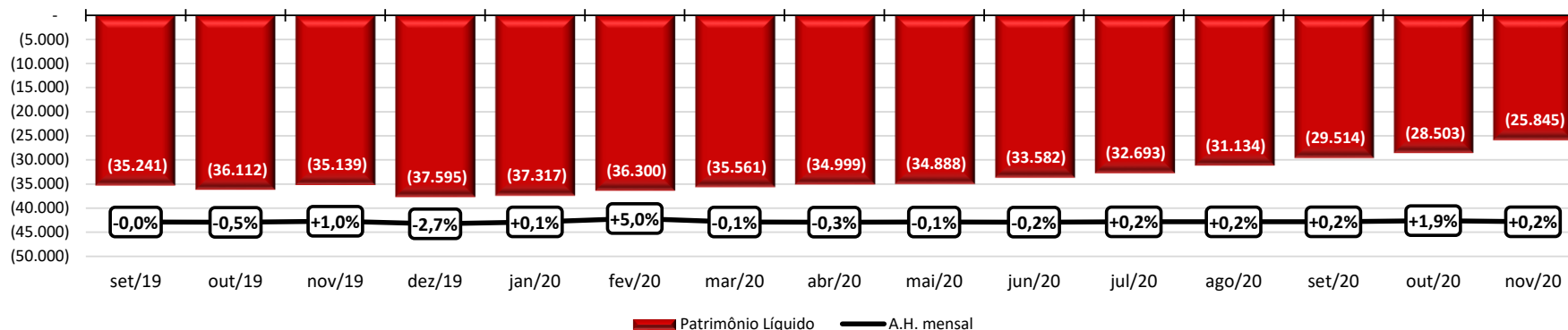

## Análises e Notas de Esclarecimentos

### Balço Patrimonial:

O Grupo Patrimônio Líquido apresenta aumento de R\$ 2,6 milhões, decorrente do lucro contabilizado no período. A operação apresenta patrimônio líquido negativo em R\$ 25,8 milhões, devido aos prejuízos acumulados de exercícios anteriores.





**Escritório Curitiba | PR**

Avenida Iguaçu, 2820 | Sala 1001

80.240-031

(41) 3156.3123

**Escritório São Paulo | SP**

Av. Engenheiro Luiz Carlos Berini, 105 Sala 506

04.571-010

(11) 3171.3669

**Escritório Blumenau | SC**

Rua. Dr. Amadeu da Luz, 100 | Sala 101

89.010-160

(47) 3042.1259

[credibilita.adv.br](http://credibilita.adv.br)

[contato@credibilita.adv.br](mailto:contato@credibilita.adv.br)

