



EXCELENTÍSSIMA JUÍZA DE DIREITO DA 2ª VARA DE FALÊNCIAS E RECUPERAÇÃO  
JUDICIAL DO FORO CENTRAL DA COMARCA DA REGIÃO METROPOLITANA DE  
CURITIBA - PR

Processo nº 0011720-09.2019.8.16.0185

**CREDIBILITÄ ADMINISTRAÇÃO JUDICIAL E SERVIÇOS LTDA.**

(“**Credibilitä Administrações Judiciais**” ou “**Administradora Judicial**” ou simplesmente “**AJ**”), nomeada administradora judicial na Recuperação Judicial nº 0011720-09.2019.8.16.0185, em que é Recuperanda **PROCOPIO INDÚSTRIA E COMÉRCIO LTDA.**, adiante nominada “**Recuperanda**”, vem, respeitosamente, a presença de Vossa Excelência, em atenção ao art. 22, II, “c”, da Lei 11.101/2005, requerer a juntada do relatório mensal das atividades da Recuperanda relativo ao mês de novembro de 2019.

Nestes termos, pede deferimento.

Curitiba, 06 de janeiro de 2020.

Alexandre Correa Nasser de Melo  
OAB/PR 38.515

Ricardo Andraus  
OAB/PR 31.177



**RMA** Relatório Mensal de Atividades

Novembro | 2019



CREDIBILITÄ  
— ADMINISTRAÇÕES JUDICIAIS —

Recuperação Judicial

**PROCÓPIO IND. COM.**



PROJUDI - Processo: 0011720-09.2019.8.16.0185 - Ref. mov. 873.2 - Assinado digitalmente por Alexandre Correa Nasser de Melo  
06/01/2020: JUNTADA DE PETIÇÃO DE MANIFESTAÇÃO DA PARTE: Arq: RMA novembro 2019



Documento assinado digitalmente, conforme MP nº 2.200-2/2001, Lei nº 11.419/2006, resolução do Projudi, do TJPR/OE  
Validação deste em <https://projudi.tjpr.jus.br/projudi/> - Identificador: PJVUU ZBW8A 2S6UY VWWW9A

# CONSIDERAÇÕES INICIAIS



**Excelentíssima Doutora Juíza de Direito da 2ª Vara de Falências e Recuperação Judicial do Foro Central da Região Metropolitana de Curitiba PR.**

*Processo nº 0011720-09.2019.8.16.0185*

A Crediblità – Administrações Judiciais, nomeada Administradora Judicial nos citados autos, vem, respeitosamente, à presença de Vossa Excelência, apresentar o Relatório Mensal de Atividades da Recuperanda:

- PROCÓPIO INDÚSTRIA E COMÉRCIO LTDA.

Este relatório, denominado **“Relatório Mensal de Atividades - RMA”**, foi **elaborado com as informações quantitativas e qualitativas fornecidas pela Recuperanda até o dia 20 de dezembro de 2019**, contemplando as análises do mês de **novembro de 2019**.

Tem como objetivo:

- Fornecer informações sobre as atividades econômicas das Recuperandas;
- Apresentar informações financeiras e econômicas;
- Prestar informações sobre as atividades da Administradora Judicial;

Com relação às informações contidas neste documento, a Administradora Judicial fica à disposição para prestar esclarecimentos adicionais.

Atenciosamente,

**Crediblità Administrações Judiciais**



# GLOSSÁRIO



**AC** - Ativo Circulante

**ACF** - Ativo Circulante Financeiro

**ACO** - Ativo Circulante Operacional

**A.H.** – Análise Horizontal

**AJ** - Administrador Judicial

**ANC** - Ativo Não Circulante

**A.V.** - Análise Vertical

**BP** - Balanço Patrimonial

**CAGED** - Cadastro Geral de Empregados e Desempregados

**CPV** – Custo dos Produtos Vendidos

**DRE** - Demonstrativo de Resultado do Exercício

**EBITDA** - *Earnings Before Interest, Taxes, Depreciation and Amortization* Ou Lucro Antes dos Juros, Impostos, Depreciação e Amortização.

**IFs** - Instituições Financeiras

**LL** - Lucro Líquido

**LO** - Lucro Operacional

**PC** - Passivo Circulante

**PCF** - Passivo Circulante Financeiro

**PCO** - Passivo Circulante Operacional

**PL** - Patrimônio Líquido

**PNC** - Passivo Não Circulante

**RJ** - Recuperação Judicial

**RL** - Receita Líquida

**ROL** - Receita Operacional Líquida ou Receita Líquidas de Vendas



# SUMÁRIO



• <b>Informações Gerais das Recuperandas</b> .....	<b>05</b>
• Estrutura Societária:.....	06
• <b>Resumo das Atividades Operacionais:</b> .....	<b>07</b>
• Quadro Geral de Colaboradores.....	08
• Faturamento por Recuperanda.....	09
• <b>Endividamento</b> .....	<b>10</b>
• <b>Demonstrações Financeiras</b> .....	<b>12</b>



# INFORMAÇÕES GERAIS DAS RECUPERANDAS

---

- Estrutura Societária:



Documento assinado digitalmente, conforme MP nº 2.200-2/2001, Lei nº 11.419/2006, resolução do Projudi, do TJPR/OE  
Validação deste em <https://projudi.tjpr.jus.br/projudi/> - Identificador: PJVUU ZBW8A 2S6UY VWWW9A

# ESTRUTURA SOCIETÁRIA



Procópio Indústria e Comércio Ltda. – Empresas em Recuperação Judicial

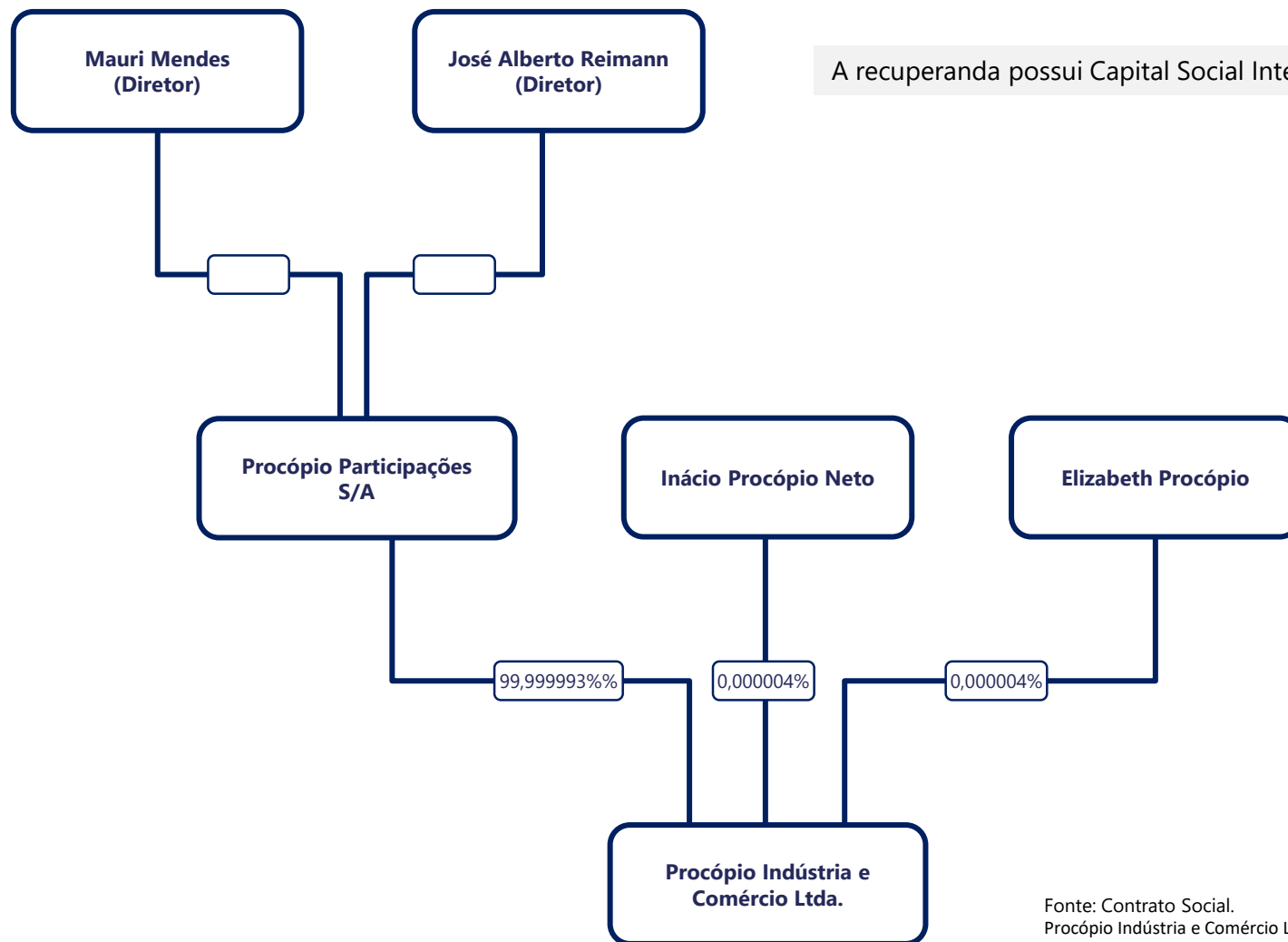

A recuperanda possui Capital Social Integralizado de R\$ 53.878.951,00.

Fonte: Contrato Social.  
Procópio Indústria e Comércio Ltda. 42ª Alteração e Consolidação do Contrato Social.  
Procópio Participações S/A: Quadro QSA receita federal.



# RESUMO DAS ATIVIDADES OPERACIONAIS

---

- Quadro Geral de Colaboradores
- Relação Prestadores de Serviço
- Faturamento por Recuperanda
- Indicadores de atendimento
- Indicadores de Taxa de Ocupação



Documento assinado digitalmente, conforme MP nº 2.200-2/2001, Lei nº 11.419/2006, resolução do Projudi, do TJPR/OE  
Validação deste em <https://projudi.tjpr.jus.br/projudi/> - Identificador: PJVUU ZBW8A 2S6UY VWW9A



# QUADRO GERAL DE COLABORADORES



Procópio Indústria e Comércio Ltda. – Empresas em Recuperação Judicial

## Quadro de Colaboradores

- No mês de outubro de 2019, a recuperanda totalizou 920 postos de empregos sendo:
  - CLT: 679;
    - Conforme relatório CAGED foram realizadas 69 admissões e 21 demissões no mês em análise. Para igualar o numero de funcionários ativos disponibilizado por relatório gerencial pela recuperanda foi incluído o item ajuste no gráfico.
  - Prestadores de serviço por terceirização de mão de obra: 229

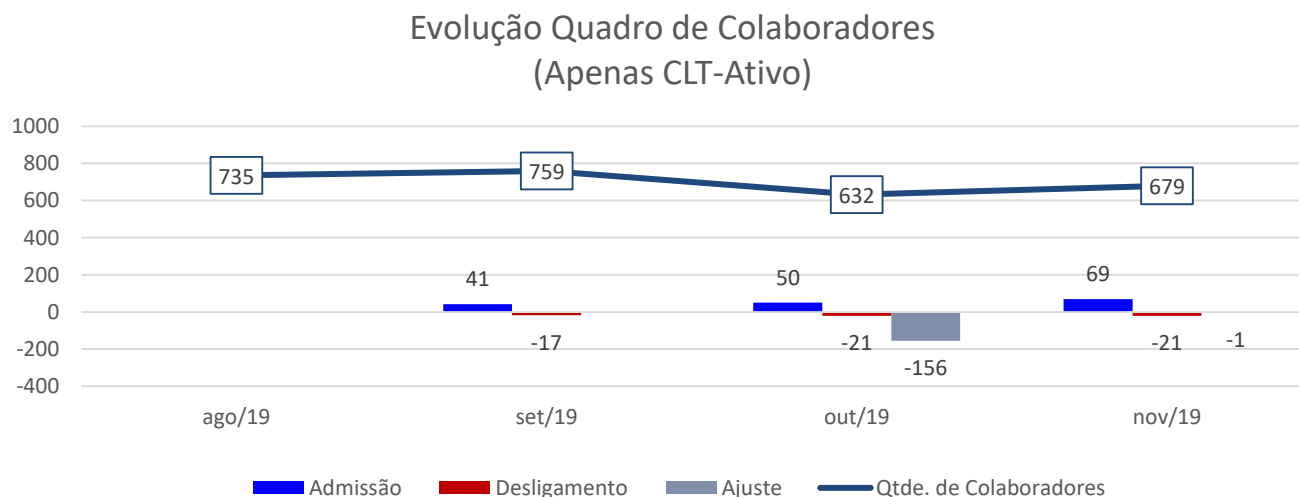

# FATURAMENTO DA RECUPERANDA



Procópio Indústria e Comércio Ltda. – Empresas em Recuperação Judicial

## Faturamento Bruto

- No mês de novembro de 2019 o faturamento bruto foi de R\$ 16,8 milhões apresentando redução de -6,7% em relação ao mês anterior.
- No acumulado do ano realizou o Faturamento Bruto de R\$ 152,9 milhões, uma média de R\$ 15,2 milhões por mês.

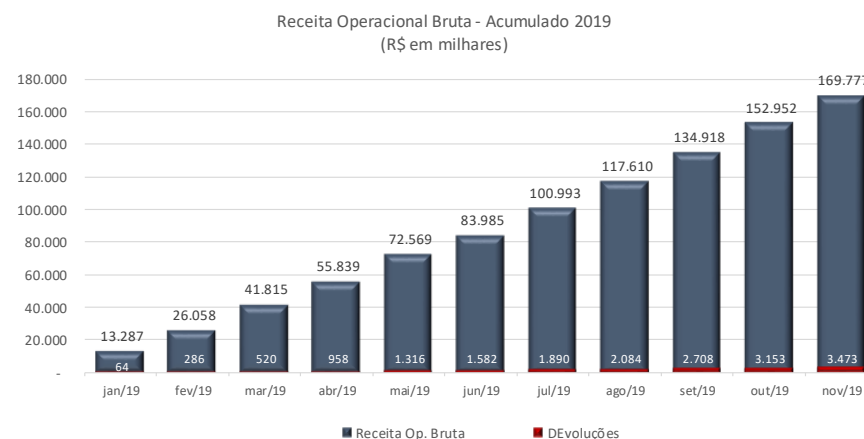
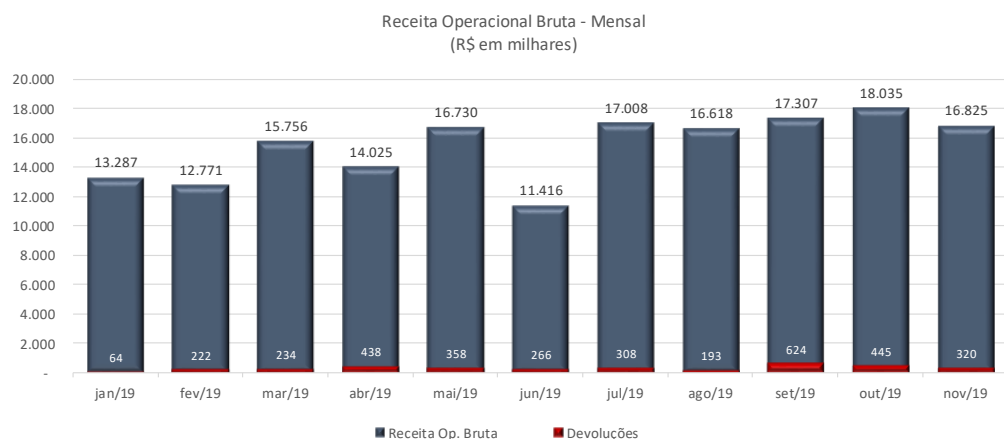

Receita Mensal		jan/19	fev/19	mar/19	abr/19	mai/19	jun/19	jul/19	ago/19	set/19	out/19	nov/19
3.1.01	RECEITAS OPERAC. DE VENDAS E SERVIÇOS	13.287	12.771	15.756	14.025	16.730	11.416	17.008	16.618	17.307	18.035	16.825
3.1.01.01	RECEITA BRUTA DE VENDAS NACIONAIS	12.375	11.328	14.957	12.618	15.646	10.817	16.312	15.327	16.636	17.381	16.657
3.1.01.03	RECEITA BRUTA DE VENDAS P/ EXTERIOR	889	1.426	779	1.392	1.055	571	669	1.258	655	647	168
3.1.01.04	RECEITA BRUTA DE FRETES	23	17	20	15	29	28	27	33	16	7	-



# ENDIVIDAMENTO

---

- Relação de Credores



# RELAÇÃO DE CREDORES



Procópio Indústria e Comércio Ltda. – Empresas em Recuperação Judicial

- A 1º lista de credores, apresentada pela Recuperanda em 07/08/2019, relacionou 297 credores, com o valor em **R\$ 34.591.131,96 + US\$ 2.883.298,55**.
- Em 19/11/2019 foi publicada a 2º Lista de Credores, art. 7, §2º, da Lei 11.101/2005, relacionando 306 credores. A dívida, apresentou a importância de **R\$ 39.963.136,56 + US\$ 1.446.027,16**, conforme se vê abaixo.

Classes	Lista Pedido		Lista do Artigo, 7º § 2º	
	Credores	Valor em Reais (R\$)	Credores	Valor em Reais (R\$)
Classe I - Trabalhista	53	R\$ 461.527,65	54	R\$ 463.527,65
Classe II - Garantia Real	7	R\$ 9.404.465,67	0	-
Classe III - Quirografário	199	R\$ 24.350.854,20	119	R\$ 37.158.004,18
Classe IV - ME e EPP	35	R\$ 374.284,44	131	R\$ 2.341.604,73
<b>Total Geral</b>	<b>294</b>	<b>R\$ 34.591.131,96</b>	<b>304</b>	<b>R\$ 39.963.136,56</b>

Classes	Lista Pedido		Lista do Artigo, 7º § 2º	
	Credores	Valor em Reais (USD)	Credores	Valor em Reais (USD)
Classe II - Garantia Real (Dolar)	3	\$2.883.298,55	0	\$0,00
Classe III - Quirografário (Dolar)	0	\$0,00	2	\$1.446.027,16
<b>Total Geral</b>	<b>3</b>	<b>\$2.883.298,55</b>	<b>2</b>	<b>\$1.446.027,16</b>

Fonte: Lista de Credores Protocolada em 27/08/2019



# DEMONSTRAÇÕES FINANCEIRAS

- Demonstrativo de Resultados
- Balanço Patrimonial
- Fluxo de Caixa



Documento assinado digitalmente, conforme MP nº 2.200-2/2001, Lei nº 11.419/2006, resolução do Projudi, do TJPR/OE  
Validação deste em <https://projudi.tjpr.jus.br/projudi/> - Identificador: PJVUU ZBW8A 2S6UY VWWW9A

# DEMONSTRATIVO DE RESULTADO DO PERÍODO



Procópio Indústria e Comércio Ltda. – Empresa em Recuperação Judicial

Expresso em R\$ mil												Variação Mês Anterior	
Descrição	jan/19	fev/19	mar/19	abr/19	mai/19	jun/19	jul/19	ago/19	set/19	out/19	nov/19	out/19-nov/19	% AH
<b>Receitas operac. de vendas e serviços</b>	<b>13.287</b>	<b>12.771</b>	<b>15.756</b>	<b>14.025</b>	<b>16.730</b>	<b>11.416</b>	<b>17.008</b>	<b>16.618</b>	<b>17.307</b>	<b>18.035</b>	<b>16.825</b>	<b>(1.210)</b>	<b>-6,71%</b>
% Receitas operac. de vendas e serviços sobre ROL	128,4%	128,3%	130,6%	130,9%	131,5%	130,4%	131,0%	129,0%	133,6%	131,9%	132,7%		
<b>Deducoes da receita bruta</b>	<b>(2.939)</b>	<b>(2.815)</b>	<b>(3.690)</b>	<b>(3.308)</b>	<b>(4.008)</b>	<b>(2.661)</b>	<b>(4.021)</b>	<b>(3.739)</b>	<b>(4.356)</b>	<b>(4.362)</b>	<b>(4.141)</b>	<b>221</b>	<b>-5,06%</b>
% Deducoes da receita bruta sobre ROL	-28,4%	-28,3%	-30,6%	-30,9%	-31,5%	-30,4%	-31,0%	-29,0%	-33,6%	-31,9%	-32,7%		
Devolucoes e abatimentos	(64)	(222)	(234)	(438)	(358)	(266)	(308)	(193)	(624)	(445)	(320)	126	-28,23%
Impostos e contr. s/ vendas e serviços	(2.875)	(2.593)	(3.456)	(2.870)	(3.650)	(2.395)	(3.713)	(3.545)	(3.731)	(3.917)	(3.822)	95	-2,43%
<b>RECEITA LIQUÍDA</b>	<b>10.348</b>	<b>9.956</b>	<b>12.067</b>	<b>10.717</b>	<b>12.722</b>	<b>8.755</b>	<b>12.987</b>	<b>12.879</b>	<b>12.952</b>	<b>13.672</b>	<b>12.683</b>	<b>(989)</b>	<b>-7,23%</b>
% RECEITA LIQUÍDA sobre ROL	12,8%	12,7%	14,9%	13,0%	15,0%	10,0%	15,3%	14,4%	14,2%	15,3%	14,3%		
<b>Custos das mercadorias e produtos</b>	<b>(9.360)</b>	<b>(12.370)</b>	<b>(9.512)</b>	<b>(9.710)</b>	<b>(12.814)</b>	<b>(4.353)</b>	<b>(9.373)</b>	<b>(14.338)</b>	<b>(13.466)</b>	<b>(15.349)</b>	<b>(10.018)</b>	<b>5.331</b>	<b>-34,73%</b>
% Custos das mercadorias e produtos sobre ROL	-90,5%	-124,2%	-78,8%	-90,6%	-100,7%	-49,7%	-72,2%	-111,3%	-104,0%	-112,3%	-79,0%		
<b>RESULTADO OPERACIONAL BRUTO</b>	<b>987</b>	<b>(2.414)</b>	<b>2.555</b>	<b>1.006</b>	<b>(93)</b>	<b>4.402</b>	<b>3.614</b>	<b>(1.459)</b>	<b>(514)</b>	<b>(1.677)</b>	<b>2.665</b>	<b>4.342</b>	<b>-258,94%</b>
% RESULTADO OPERACIONAL BRUTO sobre ROL	1,2%	-3,1%	3,1%	1,2%	-0,1%	5,1%	4,3%	-1,6%	-0,6%	-1,9%	3,0%		
<b>Despesas operacionais</b>	<b>(1.266)</b>	<b>(1.422)</b>	<b>(1.360)</b>	<b>(1.353)</b>	<b>(2.037)</b>	<b>(1.247)</b>	<b>(1.415)</b>	<b>(1.631)</b>	<b>(1.593)</b>	<b>(2.342)</b>	<b>(1.480)</b>	<b>862</b>	<b>-36,80%</b>
% Despesas operacionais sobre ROL	-12,2%	-14,3%	-11,3%	-12,6%	-16,0%	-14,2%	-10,9%	-12,7%	-12,3%	-17,1%	-11,7%		
Despesas administrativas e comerciais	(1.186)	(1.384)	(1.336)	(1.344)	(1.962)	(1.255)	(1.694)	(1.624)	(1.329)	(2.335)	(1.467)	868	-37,17%
Despesas indedutíveis	(81)	(45)	(30)	(13)	(80)	(2)	(2)	(7)	(262)	(4)	(2)	1	-37,73%
Despesas tributárias	(6)	(1)	(7)	(4)	(1)	(1)	(4)	(2)	(4)	(4)	(0)	3	-95,72%
Outras receitas operacionais	7	9	14	9	8	10	289	2	1	1	1	(1)	-60,61%
Outras despesas operacionais	(0)	-	-	(0)	(1)	(0)	(3)	(0)	-	(1)	(11)	(10)	810,41%
<b>RESULTADO ANTES DOS RESULTADOS NÃO OPERACIONAIS E FINANCEIROS</b>	<b>(279)</b>	<b>(3.836)</b>	<b>1.195</b>	<b>(347)</b>	<b>(2.129)</b>	<b>3.154</b>	<b>2.199</b>	<b>(3.089)</b>	<b>(2.107)</b>	<b>(4.019)</b>	<b>1.185</b>	<b>5.204</b>	<b>-129,47%</b>
% RESULTADO ANTES DOS RESULTADOS NÃO OPERACIONAIS	-0,3%	-4,9%	1,5%	-0,4%	-2,5%	3,6%	2,6%	-3,5%	-2,3%	-4,5%	1,3%		
<b>Resultados nao operacionais</b>	<b>54</b>	<b>1</b>	<b>168</b>	<b>538</b>	<b>26</b>	<b>254</b>	<b>402</b>	<b>0</b>	<b>0</b>	<b>(0)</b>	<b>64</b>	<b>64</b>	<b>-239791,47%</b>
% Resultados nao operacionais sobre ROL	0,5%	0,0%	1,4%	5,0%	0,2%	2,9%	3,1%	0,0%	0,0%	0,0%	0,5%		
Alienacao de bens permanentes	-	-	7	539	25	250	350	-	-	-	-	-	0,00%
Resultados nao operacionais	54	1	161	(1)	1	5	52	0	0	(0)	64	64	-239791,47%
<b>Resultados Financeiros</b>	<b>(545)</b>	<b>(1.004)</b>	<b>(689)</b>	<b>(1.019)</b>	<b>(1.342)</b>	<b>(847)</b>	<b>(1.608)</b>	<b>724</b>	<b>(434)</b>	<b>(309)</b>	<b>(416)</b>	<b>(107)</b>	<b>34,61%</b>
% Resultados Financeiros sobre ROL	-5,3%	-10,1%	-5,7%	-9,5%	-10,6%	-9,7%	-12,4%	5,6%	-3,4%	-2,3%	-3,3%		
Receitas financeiras	926	43	633	191	181	359	272	1.475	46	24	1.227	1.203	5111,04%
Despesas financeiras	(1.472)	(1.046)	(1.322)	(1.210)	(1.523)	(1.206)	(1.880)	(751)	(480)	(332)	(1.642)	(1.310)	394,22%
<b>RESULTADO LÍQUIDO DO EXERCÍCIO</b>	<b>(770)</b>	<b>(4.839)</b>	<b>674</b>	<b>(828)</b>	<b>(3.446)</b>	<b>2.561</b>	<b>994</b>	<b>(2.365)</b>	<b>(2.541)</b>	<b>(4.328)</b>	<b>833</b>	<b>5.161</b>	<b>-119,25%</b>
% RESULTADO LÍQUIDO DO EXERCÍCIO sobre ROL	-1,0%	-6,2%	0,8%	-1,0%	-4,1%	2,9%	1,2%	-2,6%	-2,8%	-4,9%	0,9%		



# DEMONSTRATIVO DE RESULTADO DO PERÍODO



Procópio Indústria e Comércio Ltda. – Empresa em Recuperação Judicial

## Após analisar os Demonstrativos de Resultados da empresa, seguem abaixo as considerações:

- No mês em análise (Nov/19) a 'ROB foi de (R\$ 16,8 milhões), em relação ao mês anterior (Out/19) apresentou redução de 6,7% No período acumulado de 2019 realizou a ROB no valor de (R\$ 169,7 milhões).
- O Custo dos serviços prestados representou 79,0% da ROL no período em análise (Nov/19), no mês anterior (Out/19) representava 112,3%. Já no período acumulado de 2019 representa 93,0%.
- A operação obteve Lucro Bruto na linha Resultado Bruto de R\$ 2,6 milhões no mês em análise (Nov/19) e lucro de R\$ 9,0 milhões no acumulado do ano.
- As Despesas Operacionais no mês em análise totalizaram R\$ 1,4 milhões, que representa 11,7% da ROL, as despesas permanecem similares aos meses anteriores. Cabe destaque ao mês de outubro que ocorreu um aumento significativo nas despesas de Frete e Carreto que representou R\$ 1,2 milhão no mês.
- Deduzindo do Resultado Bruto as Despesas Operacionais e Outras Receitas não operacionais, chega-se a linha Resultado antes das despesas financeiras no mês de outubro de 2019 apresentou lucro de R\$ 1,1 milhão no mês de novembro e no acumulado do ano prejuízo de R\$ 8,0 milhões.
- Após considerar as contas do Resultado financeiro e Resultados não operacionais a operação apresentou na linha Resultado Líquido do Exercício o lucro no mês de novembro em R\$ 833 mil e prejuízo no acumulado de 2019 em 14,0 milhões.



# BALANÇO PATRIMONIAL - ATIVO



Procópio Indústria e Comércio Ltda. – Empresa em Recuperação Judicial

Expresso em R\$ mil

BALANÇO PATRIMONIAL	jan/19	fev/19	mar/19	abr/19	mai/19	jun/19	jul/19	ago/19	set/19	out/19	nov/19	Variação Mês Anterior	
												out/19-nov/19	% AH
<b>ATIVO CIRCULANTE</b>	<b>62.628</b>	<b>60.248</b>	<b>63.277</b>	<b>64.625</b>	<b>67.045</b>	<b>69.558</b>	<b>67.461</b>	<b>72.240</b>	<b>74.169</b>	<b>72.494</b>	<b>72.298</b>	<b>(196)</b>	<b>-0,27%</b>
% ATIVO CIRCULANTE sobre Ativo Total	77,3%	76,9%	78,0%	78,6%	79,0%	79,8%	79,4%	80,7%	81,4%	81,3%	81,5%		
Disponibilidades	5.755	5.849	5.249	5.417	6.616	6.955	5.850	7.954	8.834	9.247	9.604	357	3,86%
% Disponibilidades sobre Ativo Total	7,1%	7,5%	6,5%	6,6%	7,8%	8,0%	6,9%	8,9%	9,7%	10,4%	10,8%		
Créditos	34.729	35.157	37.678	37.561	40.721	37.692	35.936	39.939	41.497	40.401	37.906	(2.495)	-6,18%
% Créditos sobre Ativo Total	42,9%	44,9%	46,4%	45,7%	48,0%	43,2%	42,3%	44,6%	45,5%	45,3%	42,7%		
Estoques	22.711	19.745	20.732	22.027	20.161	25.402	26.210	24.878	24.387	23.406	25.352	1.946	8,31%
% Estoques sobre Ativo Total	28,0%	25,2%	25,5%	26,8%	23,8%	29,1%	30,8%	27,8%	26,8%	26,2%	28,6%		
Outros créditos	12	14	14	1	(0)	(0)	(0)	12	1	0	(1)	(1)	-1393,25%
% Outros créditos sobre Ativo Total	0,0%	0,0%	0,0%	0,0%	0,0%	0,0%	0,0%	0,0%	0,0%	0,0%	0,0%		
Despesas do exercício seguinte	63	120	235	243	164	116	63	55	47	38	35	(3)	-8,89%
% Despesas do exercício seguinte sobre Ativo Total	0,1%	0,2%	0,3%	0,3%	0,2%	0,1%	0,1%	0,1%	0,1%	0,0%	0,0%		
Contas retificadoras	(644)	(637)	(630)	(624)	(617)	(607)	(598)	(598)	(598)	(598)	(598)	-	0,00%
% Contas retificadoras sobre Ativo Total	-0,8%	-0,8%	-0,8%	-0,8%	-0,7%	-0,7%	-0,7%	-0,7%	-0,7%	-0,7%	-0,7%		
<b>ATIVO NAO CIRCULANTE</b>	<b>18.414</b>	<b>18.131</b>	<b>17.874</b>	<b>17.623</b>	<b>17.776</b>	<b>17.605</b>	<b>17.510</b>	<b>17.236</b>	<b>16.966</b>	<b>16.694</b>	<b>16.410</b>	<b>(284)</b>	<b>-1,70%</b>
% ATIVO NAO CIRCULANTE sobre Ativo Total	22,7%	23,1%	22,0%	21,4%	21,0%	20,2%	20,6%	19,3%	18,6%	18,7%	18,5%		
Realizável a longo prazo	3.678	3.649	3.628	3.609	3.609	3.612	3.611	3.593	3.574	3.556	3.538	(17)	-0,48%
% Realizável a longo prazo sobre Ativo Total	4,5%	4,7%	4,5%	4,4%	4,3%	4,1%	4,2%	4,0%	3,9%	4,0%	4,0%		
Impostos s/imobil.-parc. nao creditada	343	314	286	264	243	233	223	205	186	168	150	(18)	-10,83%
Depositos judiciais	277	277	283	287	308	321	330	330	330	330	331	1	0,30%
Direito de precatórios a receber	2.892	2.892	2.892	2.892	2.892	2.892	2.892	2.892	2.892	2.892	2.892	-	0,00%
Contrato MSBS	166	166	166	166	166	166	166	166	166	166	166	-	0,00%
Imobilizado	14.702	14.450	14.215	13.980	14.135	13.963	13.870	13.615	13.366	13.113	12.844	(269)	-2,05%
% Imobilizado sobre Ativo Total	18,1%	18,4%	17,5%	17,0%	16,7%	16,0%	16,3%	15,2%	14,7%	14,7%	14,5%		
Imobilizado	74.590	74.596	74.620	73.843	73.872	73.618	73.780	73.782	73.790	73.790	73.813	22	0,03%
Outras imobilizações em andamento	265	265	265	265	266	266	266	266	266	266	265	(1)	-0,41%
Participação em consórcios	9	11	13	15	18	20	22	22	22	25	25	-	0,00%
Participação em leasing	1.243	1.243	1.243	1.243	1.594	1.594	1.594	1.594	1.594	1.594	1.594	-	0,00%
(-) Depreciação acumulada	(58.638)	(58.871)	(59.105)	(58.538)	(58.740)	(58.632)	(58.862)	(59.093)	(59.322)	(59.550)	(59.814)	(264)	0,44%
(-) Amortização acumulada	(2.766)	(2.794)	(2.821)	(2.848)	(2.875)	(2.902)	(2.930)	(2.957)	(2.984)	(3.011)	(3.038)	(27)	0,90%
Bens intangíveis	34	32	31	35	33	31	29	28	26	25	27	2	9,82%
% Bens intangíveis sobre Ativo Total	0,0%	0,0%	0,0%	0,0%	0,0%	0,0%	0,0%	0,0%	0,0%	0,0%	0,0%		
Intangível	854	854	855	860	860	860	860	860	860	860	864	4	0,47%
(-) Amortização do intangível	(820)	(821)	(823)	(825)	(827)	(829)	(831)	(832)	(834)	(835)	(836)	(2)	0,19%
<b>ATIVO TOTAL</b>	<b>81.042</b>	<b>78.379</b>	<b>81.152</b>	<b>82.248</b>	<b>84.821</b>	<b>87.163</b>	<b>84.971</b>	<b>89.476</b>	<b>91.135</b>	<b>89.188</b>	<b>88.708</b>	<b>(480)</b>	<b>-0,54%</b>





# BALANÇO PATRIMONIAL - ATIVO



Procópio Indústria e Comércio Ltda. – Empresa em Recuperação Judicial

## Após analisar as contas com Balanço Patrimonial **ATIVO**, seguem abaixo as considerações referentes ao mês de novembro:

- No mês em análise o grupo de contas do Ativo Circulante apresentou redução de 0,3% em relação ao mês anterior. A redução ocorreu decorrente variação negativa nos saldo da conta Créditos em (-R\$ 2,5 milhões) e aumento das contas Estoques em (+R\$ 1,9 milhão) e Disponibilidades em (+R\$ 356,7 mil).
- As contas do Ativo Não Circulante apresentaram redução de 1,7% decorrente da depreciação e amortização que compõe a conta Imobilizado.

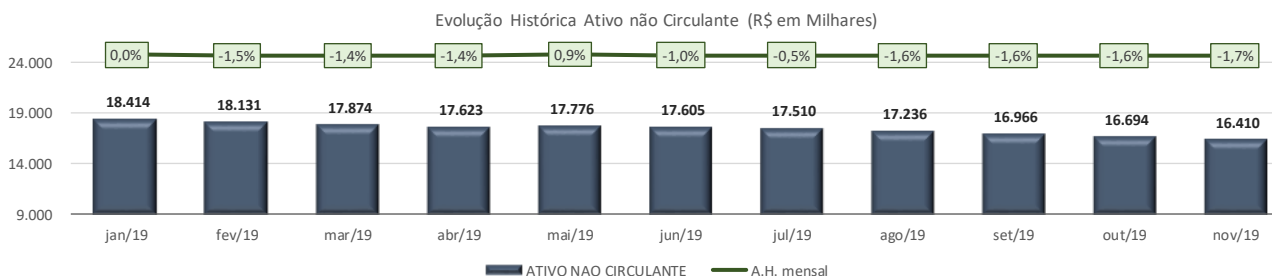
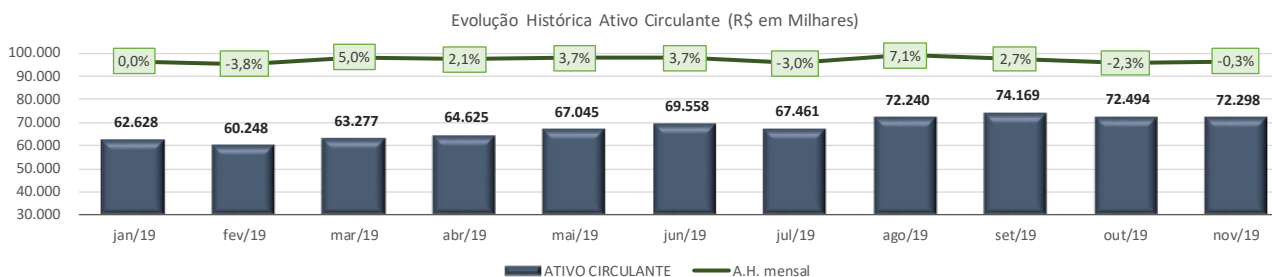

# BALANÇO PATRIMONIAL - PASSIVO



Procópio Indústria e Comércio Ltda. – Empresa em Recuperação Judicial

Expresso em R\$ mil

BALANÇO PATRIMONIAL	jan/19	fev/19	mar/19	abr/19	mai/19	jun/19	jul/19	ago/19	set/19	out/19	nov/19	Variação Mês Anterior	
												out/19-nov/19	% AH
<b>PASSIVO CIRCULANTE</b>	<b>57.614</b>	<b>60.030</b>	<b>62.402</b>	<b>64.613</b>	<b>71.039</b>	<b>71.426</b>	<b>68.416</b>	<b>75.423</b>	<b>79.639</b>	<b>82.169</b>	<b>81.784</b>	<b>(385)</b>	<b>-0,47%</b>
% PASSIVO CIRCULANTE sobre Passivo Total	71,1%	76,6%	76,9%	78,6%	83,8%	81,9%	80,5%	84,3%	87,4%	92,1%	92,2%		
Emprestimos e Financiamentos	20.168	18.192	18.182	17.696	23.558	20.701	23.730	22.390	22.446	22.638	24.049	1.411	6,23%
% Emprestimos e Financiamentos sobre Passivo Total	24,9%	23,2%	22,4%	21,5%	27,8%	23,7%	27,9%	25,0%	24,6%	25,4%	27,1%		
Fornecedores	18.080	22.098	24.019	26.391	27.254	30.339	24.373	32.703	36.949	39.633	38.886	(748)	-1,89%
% Fornecedores sobre Passivo Total	22,3%	28,2%	29,6%	32,1%	32,1%	34,8%	28,7%	36,5%	40,5%	44,4%	43,8%		
Obrigações trabalhistas	5.502	5.593	5.062	5.329	5.943	6.240	6.339	6.306	6.372	6.348	5.539	(809)	-12,74%
% Obrigações trabalhistas sobre Passivo Total	6,8%	7,1%	6,2%	6,5%	7,0%	7,2%	7,5%	7,0%	7,0%	7,1%	6,2%		
Obrigações tributárias	5.498	5.784	5.798	5.171	5.414	5.506	5.850	5.991	5.824	5.734	5.386	(348)	-6,07%
% Obrigações tributárias sobre Passivo Total	6,8%	7,4%	7,1%	6,3%	6,4%	6,3%	6,9%	6,7%	6,4%	6,4%	6,1%		
Parcelamentos de curto prazo	6.951	6.863	6.775	7.251	7.093	6.932	6.754	6.612	6.545	6.368	6.353	(15)	-0,23%
% Parcelamentos de curto prazo sobre Passivo Total	8,6%	8,8%	8,3%	8,8%	8,4%	8,0%	7,9%	7,4%	7,2%	7,1%	7,2%		
Outras obrigações	1.387	1.495	2.559	2.771	1.773	1.704	1.303	1.305	1.386	1.331	1.455	124	9,28%
% Outras obrigações sobre Passivo Total	1,7%	1,9%	3,2%	3,4%	2,1%	2,0%	1,5%	1,5%	1,5%	1,5%	1,6%		
Operações com terceiros	27	6	7	4	4	4	67	117	118	117	117	-	0,00%
% Operações com terceiros sobre Passivo Total	0,0%	0,0%	0,0%	0,0%	0,0%	0,0%	0,1%	0,1%	0,1%	0,1%	0,1%		
<b>PASSIVO NAO CIRCULANTE</b>	<b>51.661</b>	<b>51.421</b>	<b>51.148</b>	<b>50.861</b>	<b>50.453</b>	<b>49.848</b>	<b>49.672</b>	<b>49.535</b>	<b>49.519</b>	<b>49.370</b>	<b>48.441</b>	<b>(929)</b>	<b>-1,88%</b>
% PASSIVO NAO CIRCULANTE sobre Passivo Total	63,7%	65,6%	63,0%	61,8%	59,5%	57,2%	58,5%	55,4%	54,3%	55,4%	54,6%		
Exigível a longo prazo	51.661	51.421	51.148	50.861	50.453	49.848	49.672	49.535	49.519	49.370	48.441	(929)	-1,88%
% Exigível a longo prazo sobre Passivo Total	63,7%	65,6%	63,0%	61,8%	59,5%	57,2%	58,5%	55,4%	54,3%	55,4%	54,6%		
Financiamentos a longo prazo	1.245	1.203	1.162	1.120	1.310	1.265	1.224	1.210	1.210	1.210	1.210	-	0,00%
Financiamento capital de giro l.p.	12.209	12.255	12.269	12.269	11.907	11.907	11.907	11.907	11.907	11.907	10.599	(1.309)	-10,99%
Emprestimos de socios	140	140	140	140	140	140	140	140	140	140	140	-	0,00%
Contingencia trib./civil e trabalhistas	22.120	22.120	22.120	22.120	22.120	22.120	22.120	22.120	22.120	22.120	22.120	-	0,00%
Parcelamentos tributarios	15.074	14.916	14.757	14.598	14.440	13.955	13.850	13.757	13.771	13.652	14.062	410	3,00%
Obrigações tributárias	692	636	579	522	476	430	400	370	340	311	281	(30)	-9,61%
Fornecedores	182	151	121	91	61	30	30	30	30	30	30	-	0,00%
<b>PATRIMONIO LIQUIDO</b>	<b>(28.233)</b>	<b>(33.072)</b>	<b>(32.398)</b>	<b>(33.226)</b>	<b>(36.672)</b>	<b>(34.111)</b>	<b>(33.117)</b>	<b>(35.482)</b>	<b>(38.023)</b>	<b>(42.351)</b>	<b>(41.518)</b>	<b>833</b>	<b>-1,97%</b>
% PATRIMONIO LIQUIDO sobre Passivo Total	-34,8%	-42,2%	-39,9%	-40,4%	-43,2%	-39,1%	-39,0%	-39,7%	-41,7%	-47,5%	-46,8%		
Capital social	53.879	53.879	53.879	53.879	53.879	53.879	53.879	53.879	53.879	53.879	53.879	-	0,00%
% Capital social sobre Passivo Total	66,5%	68,7%	66,4%	65,5%	63,5%	61,8%	63,4%	60,2%	59,1%	60,4%	60,7%		
Reservas	(81.342)	(81.342)	(81.342)	(81.342)	(81.342)	(81.342)	(81.342)	(81.342)	(81.342)	(81.342)	(81.342)	-	0,00%
% Reservas sobre Passivo Total	-100,4%	-103,8%	-100,2%	-98,9%	-95,9%	-93,3%	-95,7%	-90,9%	-89,3%	-91,2%	-91,7%		
Resultado do Exercício	(770)	(5.609)	(4.935)	(5.763)	(9.209)	(6.647)	(5.654)	(8.019)	(10.560)	(14.888)	(14.055)	833	-5,60%
% Resultado do Exercício sobre Passivo Total	-1,0%	-7,2%	-6,1%	-7,0%	-10,9%	-7,6%	-6,7%	-9,0%	-11,6%	-16,7%	-15,8%		
<b>PASSIVO TOTAL</b>	<b>81.042</b>	<b>78.379</b>	<b>81.152</b>	<b>82.248</b>	<b>84.821</b>	<b>87.163</b>	<b>84.971</b>	<b>89.476</b>	<b>91.135</b>	<b>89.188</b>	<b>88.708</b>	<b>(480)</b>	<b>-0,54%</b>



# BALANÇO PATRIMONIAL - PASSIVO



Procópio Indústria e Comércio Ltda. – Empresa em Recuperação Judicial

## Após analisar as contas com Balanço Patrimonial Passivo, seguem abaixo as considerações referentes ao mês de novembro:

- No mês em análise o Passivo Circulante reduziu 0,5% em relação ao mês anterior. A redução ocorreu influenciada pelas variações nas contas: Redução do saldo de Obrigações trabalhistas em (-R\$ 808,8 mil), Fornecedores em (-R\$ 747,5 mil), Obrigações trabalhistas em (-R\$ 808,8 mil) e Obrigações tributárias em (-R\$ 348,1 mil). E aumento dos saldos de Empréstimos e Financiamentos em (R\$ 1,4 milhão) e Outras obrigações em (R\$ 123,5 mil)
- O grupo de contas do Passivo Não Circulante apresentou variação negativa de 1,9%. A redução do saldo ocorreu pelas seguintes variações: Redução das contas: Financiamento capital de giro L.P. em (-R\$ 1,3 milhão) e aumento da conta Parcelamentos tributários em (R\$ 409,7 mil)

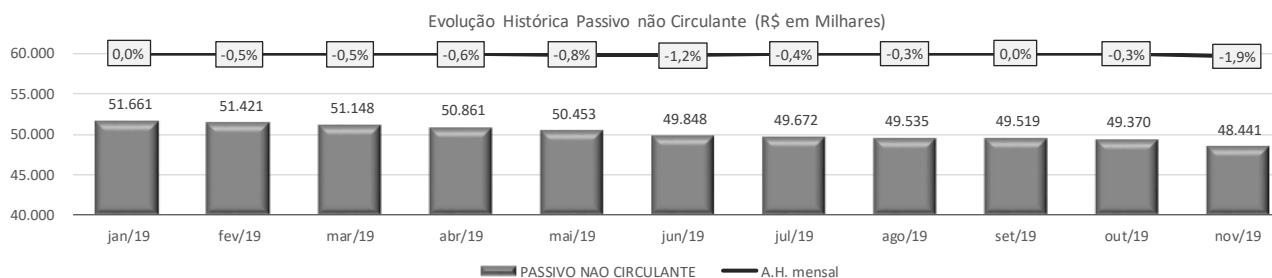
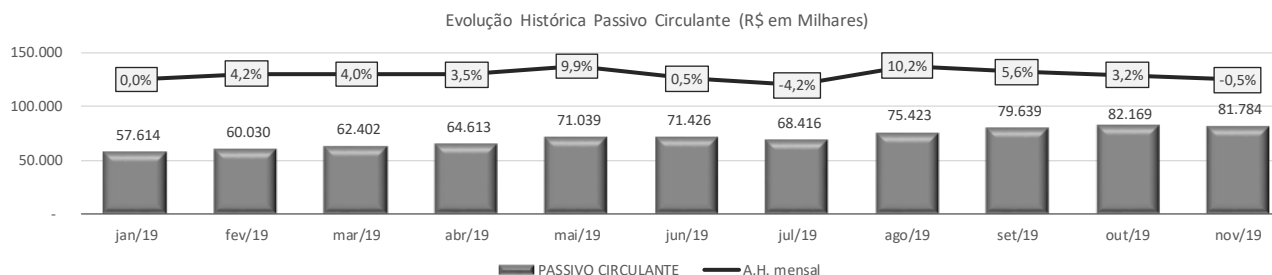



CREDIBILITÄ  
— ADMINISTRAÇÕES JUDICIAIS —

### Escritório Curitiba | PR

Avenida Iguaçu, nº 2820, conj. 1001  
(41) 3095-4875

### Escritório São Paulo | SP

Avenida Engenheiro Luiz Carlos Berrini, 105 sala 507  
(11) 3171-3578

credibilita.adv.br

contato@credibilita.adv.br



Documento assinado digitalmente, conforme MP nº 2.200-2/2001, Lei nº 11.419/2006, resolução do Projudi, do TJPR/OE  
Validação deste em <https://projudi.tjpr.jus.br/projudi/> - Identificador: PJVUU ZBW8A 2S6UY VWWW9A