



**EXCELENTÍSSIMA JUÍZA DE DIREITO DA 2ª VARA DE FALÊNCIAS E
RECUPERAÇÃO JUDICIAL DO FORO CENTRAL DA COMARCA DA REGIÃO
METROPOLITANA DE CURITIBA - PR**

Processo nº 0011720-09.2019.8.16.0185

CREDIBILITÄ ADMINISTRAÇÃO JUDICIAL E SERVIÇOS LTDA.

(“**Credibilitä Administrações Judiciais**” ou “**Administradora Judicial**” ou simplesmente “**AJ**”), nomeada administradora judicial na Recuperação Judicial nº 0011720-09.2019.8.16.0185, em que é Recuperanda **PROCOPIO INDÚSTRIA E COMÉRCIO LTDA.**, adiante nominada “**Recuperanda**”, vem, respeitosamente, a presença de Vossa Excelência, em atenção ao art. 22, II, “c”, da Lei 11.101/2005, requerer a juntada do relatório mensal das atividades da Recuperanda relativo ao mês de março de 2020.

Nestes termos, pede deferimento.

Curitiba, 30 de abril de 2020.

Alexandre Correa Nasser de Melo
OAB/PR 38.515

Ricardo Andraus
OAB/PR 31.177



RMA Relatório Mensal de Atividades

Março | 2020



CREDIBILITÄ
— ADMINISTRAÇÕES JUDICIAIS —

Recuperação Judicial

PROCÓPIO IND. COM.



PROJUDI - Processo: 0011720-09.2019.8.16.0185 - Ref. mov. 2024.2 - Assinado digitalmente por Alexandre Correa Nasser de Melo
30/04/2020: JUNTADA DE PETIÇÃO DE MANIFESTAÇÃO DA PARTE: Arq: Relatório Mensal de Atividades Março 2020



Documento assinado digitalmente, conforme MP nº 2.200-2/2001, Lei nº 11.419/2006, resolução do Projudi, do TJPR/OE
Validação deste em <https://projudi.tjpr.jus.br/projudi/> - Identificador: PJ6BP STC2B 3DAEZ LTJA3

CONSIDERAÇÕES INICIAIS



Excelentíssima Doutora Juíza de Direito da 2ª Vara de Falências e Recuperação Judicial do Foro Central da Região Metropolitana de Curitiba PR.

Processo nº 0011720-09.2019.8.16.0185

A Crediblità – Administrações Judiciais, nomeada Administradora Judicial nos citados autos, vem, respeitosamente, à presença de Vossa Excelência, apresentar o Relatório Mensal de Atividades da Recuperanda:

- PROCÓPIO INDÚSTRIA E COMÉRCIO LTDA.

Este relatório, denominado **“Relatório Mensal de Atividades - RMA”**, foi **elaborado com as informações quantitativas e qualitativas fornecidas pela Recuperanda até o dia 22 de abril de 2020**, contemplando as análises do mês de **março de 2020**.

Tem como objetivo:

- Fornecer informações sobre as atividades econômicas das Recuperandas;
- Apresentar informações financeiras e econômicas;
- Prestar informações sobre as atividades da Administradora Judicial;

Com relação às informações contidas neste documento, a Administradora Judicial fica à disposição para prestar esclarecimentos adicionais.

Atenciosamente,

Crediblità Administrações Judiciais



GLOSSÁRIO



AC - Ativo Circulante

ACF - Ativo Circulante Financeiro

ACO - Ativo Circulante Operacional

A.H. – Análise Horizontal

AJ - Administrador Judicial

ANC - Ativo Não Circulante

A.V. - Análise Vertical

BP - Balanço Patrimonial

CAGED - Cadastro Geral de Empregados e Desempregados

CPV – Custo dos Produtos Vendidos

DRE - Demonstrativo de Resultado do Exercício

EBITDA - *Earnings Before Interest, Taxes, Depreciation and Amortization* Ou Lucro Antes dos Juros, Impostos, Depreciação e Amortização.

IFs - Instituições Financeiras

LL - Lucro Líquido

LO - Lucro Operacional

PC - Passivo Circulante

PCF - Passivo Circulante Financeiro

PCO - Passivo Circulante Operacional

PL - Patrimônio Líquido

PNC - Passivo Não Circulante

RJ - Recuperação Judicial

RL - Receita Líquida

ROL - Receita Operacional Líquida ou Receita Líquidas de Vendas



INFORMAÇÕES GERAIS DAS RECUPERANDAS

- Estrutura Societária:



Documento assinado digitalmente, conforme MP nº 2.200-2/2001, Lei nº 11.419/2006, resolução do Projudi, do TJPR/OE
Validação deste em <https://projudi.tjpr.jus.br/projudi/> - Identificador: PJ6BP STC2B 3DAEZ LTJA3

ESTRUTURA SOCIETÁRIA



Procópio Indústria e Comércio Ltda. – Empresas em Recuperação Judicial

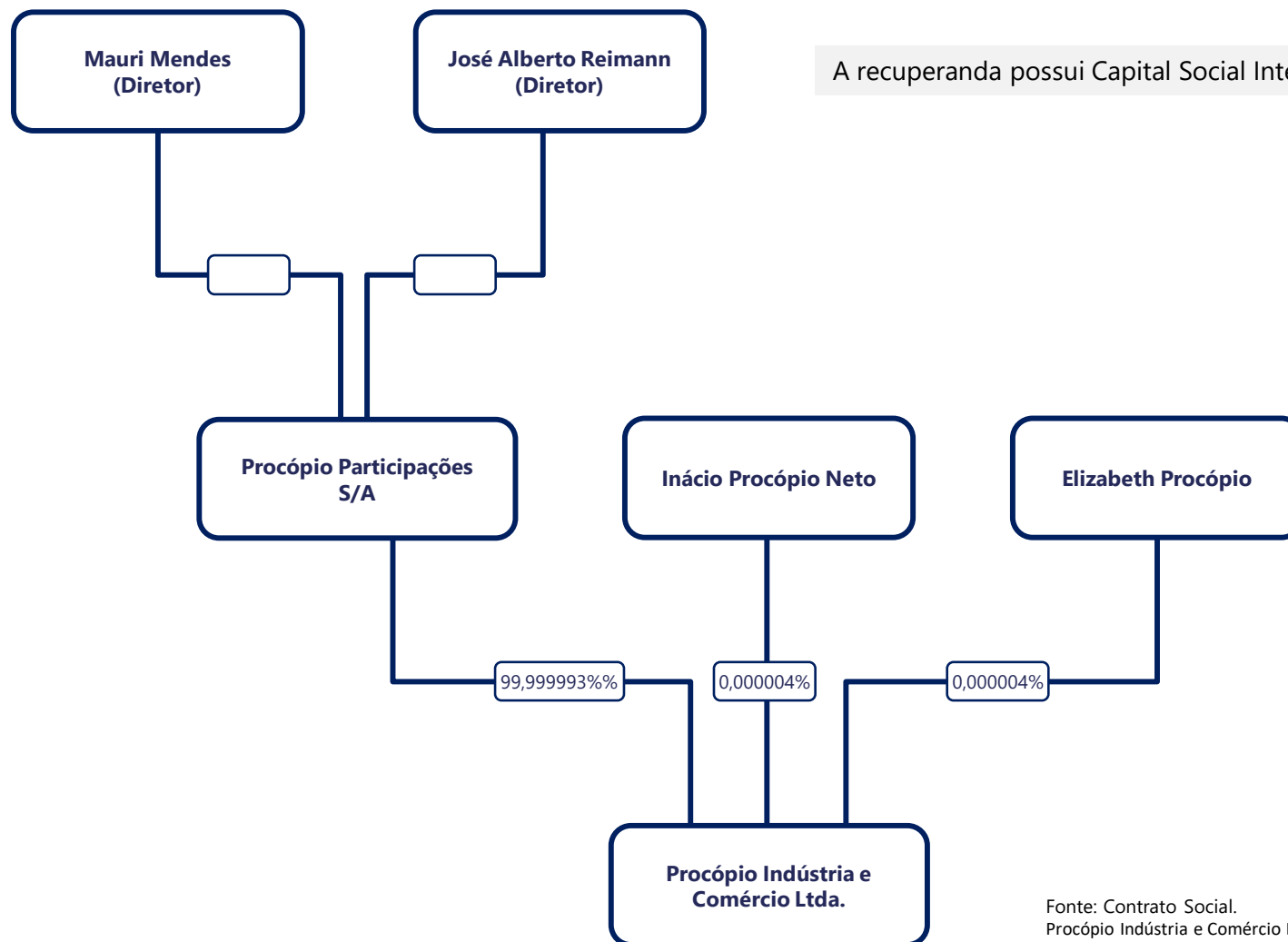

A recuperanda possui Capital Social Integralizado de R\$ 53.878.951,00.

Fonte: Contrato Social.
Procópio Indústria e Comércio Ltda. 42ª Alteração e Consolidação do Contrato Social.
Procópio Participações S/A: Quadro QSA receita federal.



RESUMO DAS ATIVIDADES OPERACIONAIS

- Quadro Geral de Colaboradores
- Faturamento



Documento assinado digitalmente, conforme MP nº 2.200-2/2001, Lei nº 11.419/2006, resolução do Projudi, do TJPR/OE
Validação deste em <https://projudi.tjpr.jus.br/projudi/> - Identificador: PJ6BP STC2B 3DAEZ LTJA3

QUADRO GERAL DE COLABORADORES



Procópio Indústria e Comércio Ltda. – Empresas em Recuperação Judicial

Quadro de Colaboradores

- No mês corrente, a Recuperanda totalizou 963 postos de empregos sendo:
 - Vinculo CLT: 902;
 - Conforme relatório GFIP foram realizadas 64 admissões e 44 demissões no mês em análise.
 - E, out/2019 buscando igualar o numero de funcionários ativos disponibilizado por relatório gerencial pela recuperanda foi incluído o item ajuste no gráfico.
 - Prestadores de serviço por terceirização de mão de obra: 61. Todos os colaboradores são da empresa "Mais RH". A empresa "Sé Terceirizações" não apresentou nenhum relatório que contenha terceirizados prestando serviço à Recuperanda.

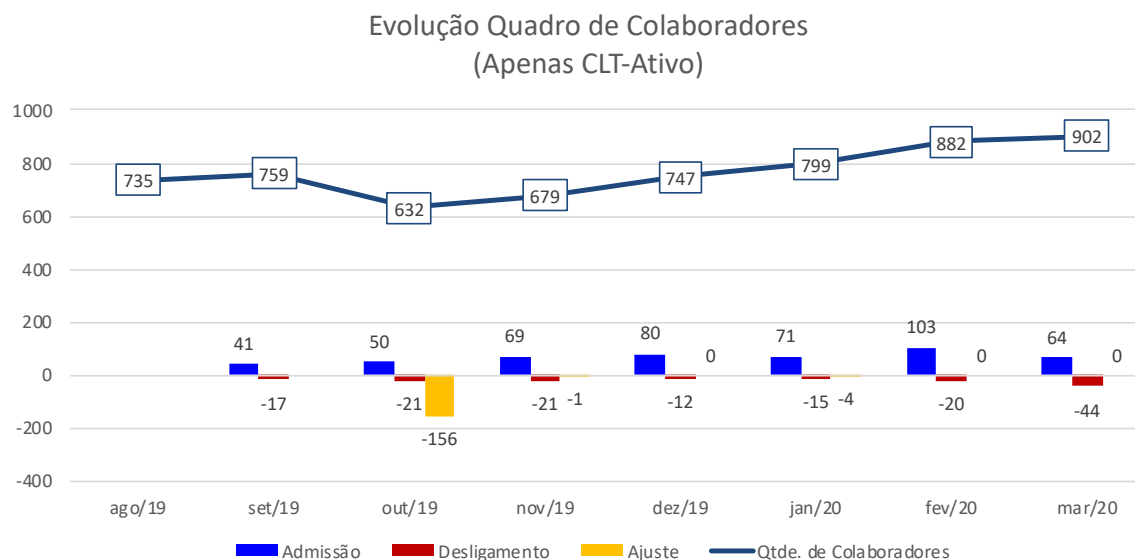

FATURAMENTO DA RECUPERANDA



Procópio Indústria e Comércio Ltda. – Empresas em Recuperação Judicial

Faturamento Bruto

- No mês corrente o faturamento bruto foi de R\$ 16,3 milhões apresentando redução de -4,5% em relação ao mês anterior;
- Nota-se um aumento de 24% do faturamento acumulado de mar/20, quando comparado com mar/19.

Receita Operacional Bruta - Mensal
(R\$ em milhares)

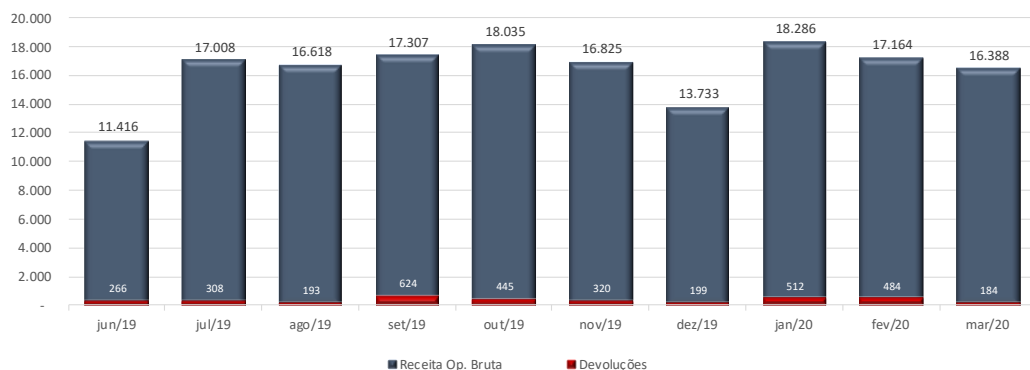

Receita Operacional Bruta - Acumulado 2019
(R\$ em milhares)

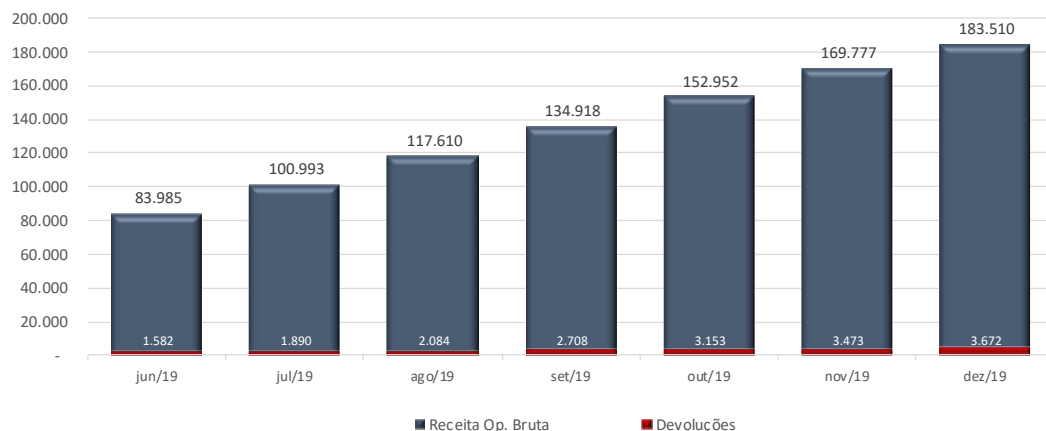

Receita Operacional Bruta - Acumulado 2020
(R\$ em milhares)

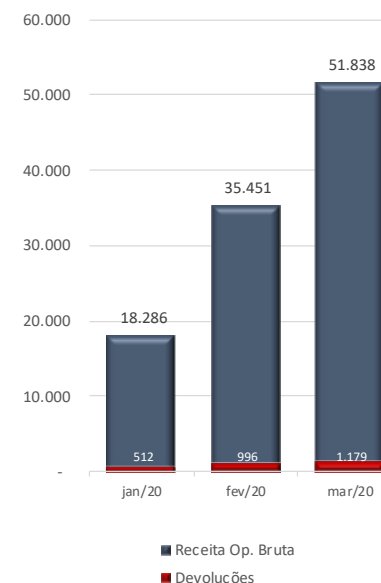

ENDIVIDAMENTO

- Relação de Credores



Documento assinado digitalmente, conforme MP nº 2.200-2/2001, Lei nº 11.419/2006, resolução do Projudi, do TJPR/OE
Validação deste em <https://projudi.tjpr.jus.br/projudi/> - Identificador: PJ6BP STC2B 3DAEZ LTJA3

RELAÇÃO DE CREDORES



Procópio Indústria e Comércio Ltda. – Empresas em Recuperação Judicial

- A 1º lista de credores, apresentada pela Recuperanda em 07/08/2019, relacionou 297 credores, com o valor em **R\$ 34.591.131,96 + US\$ 2.883.298,55**.
- Em 19/11/2019 foi publicada a 2º Lista de Credores, art. 7, §2º, da Lei 11.101/2005, relacionando 306 credores,. A dívida, apresentou a importância de **R\$ 39.963.136,56 + US\$ 1.446.027,16**, conforme se vê abaixo.

Classes	Lista Pedido		Lista do Artigo, 7º § 2º	
	Credores	Valor em Reais (R\$)	Credores	Valor em Reais (R\$)
Classe I - Trabalhista	53	R\$ 461.527,65	54	R\$ 463.527,65
Classe II - Garantia Real	7	R\$ 9.404.465,67	0	-
Classe III - Quirografário	199	R\$ 24.350.854,20	119	R\$ 37.158.004,18
Classe IV - ME e EPP	35	R\$ 374.284,44	131	R\$ 2.341.604,73
Total Geral	294	R\$ 34.591.131,96	304	R\$ 39.963.136,56

Classes	Lista Pedido		Lista do Artigo, 7º § 2º	
	Credores	Valor em Reais (USD)	Credores	Valor em Reais (USD)
Classe II - Garantia Real (Dolar)	3	\$2.883.298,55	0	\$0,00
Classe III - Quirografário (Dolar)	0	\$0,00	2	\$1.446.027,16
Total Geral	3	\$2.883.298,55	2	\$1.446.027,16

Fonte: Lista de Credores Protocolada em 27/08/2019



DEMONSTRAÇÕES FINANCEIRAS

- Demonstrativo de Resultados
- Balanço Patrimonial



DEMONSTRATIVO DE RESULTADO DO PERÍODO



Procópio Indústria e Comércio Ltda. – Empresa em Recuperação Judicial

Expresso em R\$ mil

Descrição							Variação Mês Anterior		Acm. 2020
	out/19	nov/19	dez/19	jan/20	fev/20	mar/20	fev/20-mar/20	% AH	jan/20-mar/20
Receitas operac. de vendas e serviços	18.035	16.825	13.733	18.286	17.164	16.388	(777)	-4,53%	51.838
% Receitas operac. de vendas e serviços sobre ROL	131,9%	132,7%	129,2%	130,6%	134,1%	131,4%			132,0%
Deducoes da receita bruta	(4.362)	(4.141)	(3.102)	(4.287)	(4.362)	(3.912)	450	-10,32%	(12.561)
% Deducoes da receita bruta sobre ROL	-31,9%	-32,7%	-29,2%	-30,6%	-34,1%	-31,4%			-32,0%
Devolucoes e abatimentos	(445)	(320)	(199)	(512)	(484)	(184)	300	-62,05%	(1.179)
Impostos e contr. s/ vendas e serviços	(3.917)	(3.822)	(2.904)	(3.776)	(3.878)	(3.728)	150	-3,87%	(11.382)
RECEITA LIQUÍDA	13.672	12.683	10.631	13.999	12.802	12.476	(327)	-2,55%	39.277
% RECEITA LIQUÍDA sobre ROL	100,0%	100,0%	100,0%	100,0%	100,0%	100,0%			100,0%
Custos das mercadorias e produtos	(11.461)	(10.361)	(10.027)	(12.379)	(10.079)	(9.983)	95	-0,95%	(32.441)
% Custos das mercadorias e produtos sobre ROL	-83,8%	-81,7%	-94,3%	-88,4%	-78,7%	-80,0%			-82,6%
RESULTADO OPERACIONAL BRUTO	2.211	2.322	604	1.620	2.724	2.493	(231)	-8,49%	6.837
% RESULTADO OPERACIONAL BRUTO sobre ROL	16,2%	18,3%	5,7%	11,6%	21,3%	20,0%			17,4%
Despesas operacionais	(2.348)	(1.404)	(1.529)	(417)	(1.387)	(3.216)	(1.829)	131,89%	(5.020)
% Despesas operacionais sobre ROL	-17,2%	-11,1%	-14,4%	-3,0%	-10,8%	-25,8%			-12,8%
Despesas administrativas e comerciais	(2.341)	(1.390)	(1.500)	(1.467)	(1.366)	(1.569)	(203)	14,86%	(4.401)
Despesas indedutíveis	(4)	(2)	(28)	1	(20)	(3)	17	-86,76%	(21)
Despesas tributarias	(4)	(1)	(1)	(119)	(2)	(1.648)	(1.646)	67159,08%	(1.770)
Outras receitas operacionais	1	1	0	1.183	3	4	1	43,74%	1.190
Outras despesas operacionais	(1)	(12)	(0)	(16)	(2)	-	2	-100,00%	(18)
RESULTADO ANTES DOS RESULTADOS NÃO OPERACIONAIS E FINANCEIROS	(136)	918	(925)	1.203	1.337	(723)	(2.060)	-154,12%	1.817
% RESULTADO ANTES DOS RESULTADOS NÃO OPERACIONAIS E FINAN	-1,0%	7,2%	-8,7%	8,6%	10,4%	-5,8%			4,6%
Resultados nao operacionais	(0)	66	193	59	2	(13)	(15)	-710,42%	49
% Resultados nao operacionais sobre ROL	0,0%	0,5%	1,8%	0,4%	0,0%	-0,1%			0,1%
Alienacao de bens permanentes	-	-	126	-	-	-	-	0,00%	-
Resultados nao operacionais	(0)	66	67	59	2	(13)	(15)	-710,42%	49
Resultados Financeiros	(734)	(11)	(605)	(2.956)	106	514	408	385,56%	(2.337)
% Resultados Financeiros sobre ROL	-5,4%	-0,1%	-5,7%	-21,1%	0,8%	4,1%			-5,9%
Receitas financeiras	249	744	201	1.316	939	3.055	2.116	225,38%	5.310
Despesas financeiras	(983)	(755)	(806)	(4.273)	(833)	(2.541)	(1.708)	205,04%	(7.647)
RESULTADO LÍQUIDO DO EXERCÍCIO	(871)	972	(1.338)	(1.693)	1.445	(223)	(1.667)	-115,40%	(471)
% RESULTADO LÍQUIDO DO EXERCÍCIO sobre ROL	-6,4%	7,7%	-12,6%	-12,1%	11,3%	-1,8%			-1,2%



DEMONSTRATIVO DE RESULTADO DO PERÍODO



Procópio Indústria e Comércio Ltda. – Empresa em Recuperação Judicial

Após analisar os Demonstrativos de Resultados da empresa, seguem abaixo as considerações:

- No mês em análise a ROB foi de (R\$ 16,3 milhões), em relação ao mês anterior, apresentou redução de -4,5%. No período acumulado de 2019 realizou a ROB no valor de (R\$ 183,5 milhões) e em 2020 no valor de (R\$ 51,8 milhões) até março;
- O Custo dos serviços prestados representou -80,0% da ROL no período em análise, no mês anterior representava -78,7%. Já no período acumulado de 2019 representa -88,6% e o acumulado de 2020, até o mês em referência, está em -82,6%;
- A operação obteve Lucro Bruto na linha Resultado Bruto de R\$ 2,4 milhões no mês em análise e lucro de +R\$ 6,8 milhões no acumulado do ano de 2020;
- As Despesas Operacionais no mês em análise totalizaram R\$ 3,2 milhão, que representa 25,8% da ROL. Houve um aumento de 131,8% quando comparado ao mês anterior. As maiores contribuições para este aumento foram nas contas: a) CONTINGENCIA AGIO/MUTUO (IRPJ/CSLL) = R\$ 676 mil; b) CONTINGENCIA PROCESSOS CIVEIS = R\$ 814 mil. O mês anterior apresentou valor R\$ 1,3 milhão, representado por 10,8% da ROL;
- Deduzindo do Resultado Bruto as Despesas Operacionais e Outras Receitas não operacionais, chega-se a linha Resultado antes das despesas financeiras no mês em questão apresentou resultado negativo de -R\$ 723 mil e no acumulado do ano R\$ 1,8 milhão;
- Após considerar as contas do Resultado financeiro e Resultados não operacionais a operação apresentou na linha Resultado Líquido do Exercício prejuízo de -R\$ 223 mil. O prejuízo no acumulado de 2019 foi de R\$ 9,0 milhões e em 2020, até o momento, totaliza -R\$ 471 mil.
- Nota-se um aumento na conta Despesas Financeiras em 205%, quando comparado ao mês anterior. Houve aumento no prazo médio de recebimento e, conseqüentemente, necessidade de antecipação de recebíveis, o que gera maiores despesas financeiras. A pressão com relação ao prazo médio de recebimento também impacta, diretamente, no custo financeiro de antecipação;
- Segundo informações da Recuperanda: “Nosso índice de inadimplência se elevou de 0,35% a 1,89% , em função da crise atual, avaliamos que o mesmo deve ser temporário, 90% dos nossos clientes estão ligados ao agronegócio, muitos deles não pagaram porque prefeitos ou governadores os obrigaram a fechar; com a flexibilização das regras de confinamento, os mesmos devem retornar a normalidade”. Desta forma, estão acompanhando a carteira de recebíveis para verificar a evolução da inadimplência para os próximos meses.



BALANÇO PATRIMONIAL - ATIVO



Procópio Indústria e Comércio Ltda. – Empresa em Recuperação Judicial

Expresso em R\$ mil

BALANÇO PATRIMONIAL	out/19	nov/19	dez/19	jan/20	fev/20	mar/20	Variação Mês Anterior	
							fev/20-mar/20	% AH
ATIVO CIRCULANTE	78.369	78.841	77.802	80.067	84.231	89.368	5.137	6,10%
% ATIVO CIRCULANTE sobre Ativo Total	82,5%	82,8%	82,8%	83,9%	84,8%	85,7%		
Disponibilidades	9.808	9.935	9.036	13.320	10.716	10.744	28	0,26%
% Disponibilidades sobre Ativo Total	10,3%	10,4%	9,6%	14,0%	10,8%	10,3%		
Créditos	39.042	37.774	37.136	37.836	41.964	45.608	3.643	8,68%
% Créditos sobre Ativo Total	41,1%	39,7%	39,5%	39,6%	42,2%	43,8%		
Estoques	30.078	31.696	32.119	29.385	32.058	33.553	1.495	4,66%
% Estoques sobre Ativo Total	31,7%	33,3%	34,2%	30,8%	32,3%	32,2%		
Outros créditos	0	(1)	14	6	26	25	(1)	-2,67%
% Outros créditos sobre Ativo Total	0,0%	0,0%	0,0%	0,0%	0,0%	0,0%		
Despesas do exercício seguinte	39	34	30	31	28	7	(20)	-73,15%
% Despesas do exercício seguinte sobre Ativo Total	0,0%	0,0%	0,0%	0,0%	0,0%	0,0%		
Contas retificadoras	(598)	(598)	(598)	(577)	(577)	(577)	-	0,00%
% Contas retificadoras sobre Ativo Total	-0,6%	-0,6%	-0,6%	-0,6%	-0,6%	-0,6%		
ATIVO NAO CIRCULANTE	16.636	16.358	16.113	15.373	15.105	14.864	(241)	-1,60%
% ATIVO NAO CIRCULANTE sobre Ativo Total	17,5%	17,2%	17,2%	16,1%	15,2%	14,3%		
Realizável a longo prazo	3.503	3.486	3.468	3.021	3.003	2.984	(19)	-0,64%
% Realizável a longo prazo sobre Ativo Total	3,7%	3,7%	3,7%	3,2%	3,0%	2,9%		
Impostos s/imobil.-parc. nao creditada	168	150	131	113	94	76	(18)	-19,07%
Depositos judiciais	278	279	279	257	257	256	(1)	-0,42%
Direito de precatórios a receber	2.892	2.892	2.892	2.486	2.486	2.486	-	0,00%
Contrato MSBS	166	166	166	166	166	166	-	0,00%
Imobilizado	13.104	12.844	12.619	12.327	12.079	11.858	(221)	-1,83%
% Imobilizado sobre Ativo Total	13,8%	13,5%	13,4%	12,9%	12,2%	11,4%		
Imobilizado	73.812	73.813	73.825	73.825	73.835	73.843	8	0,01%
Outras imobilizacoes em andamento	265	265	265	265	265	265	-	0,00%
Participacao em consorcios	25	25	25	22	22	22	(0)	-1,58%
Participacao em leasing	1.594	1.594	1.594	1.565	1.565	1.594	30	1,89%
(-) Depreciacao acumulada	(59.580)	(59.814)	(60.024)	(60.257)	(60.488)	(60.719)	(231)	0,38%
(-) Amortizacao acumulada	(3.011)	(3.038)	(3.066)	(3.093)	(3.120)	(3.147)	(27)	0,87%
Bens intangíveis	29	27	26	25	23	22	(1)	-4,48%
% Bens intangíveis sobre Ativo Total	0,0%	0,0%	0,0%	0,0%	0,0%	0,0%		
Intangível	864	864	864	864	864	864	-	0,00%
(-) Amortizacao do intangível	(835)	(836)	(838)	(839)	(840)	(841)	(1)	0,12%
ATIVO TOTAL	95.005	95.198	93.915	95.440	99.336	104.232	4.896	4,93%



BALANÇO PATRIMONIAL - ATIVO



Procópio Indústria e Comércio Ltda. – Empresa em Recuperação Judicial

Após analisar as contas com Balanço Patrimonial **ATIVO**, seguem abaixo as considerações:

- No mês em análise o grupo de contas do Ativo Circulante apresentou aumento de +6,1% em relação ao mês anterior.
- O aumento ocorreu decorrente das seguintes variações nos saldos das contas:
 - Aumento do saldo de Créditos em +R\$ 3,6 milhões;
 - Aumento do saldo de Estoque em +R\$ 1,4 milhões.
- As contas do Ativo Não Circulante apresentou redução de -1,6%, principalmente, pela variação da conta Depreciação Acumulada.

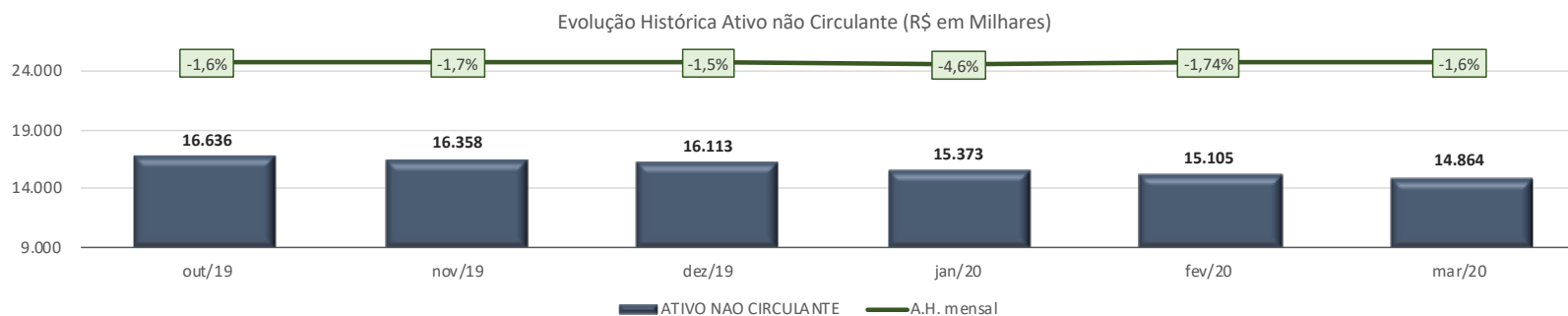
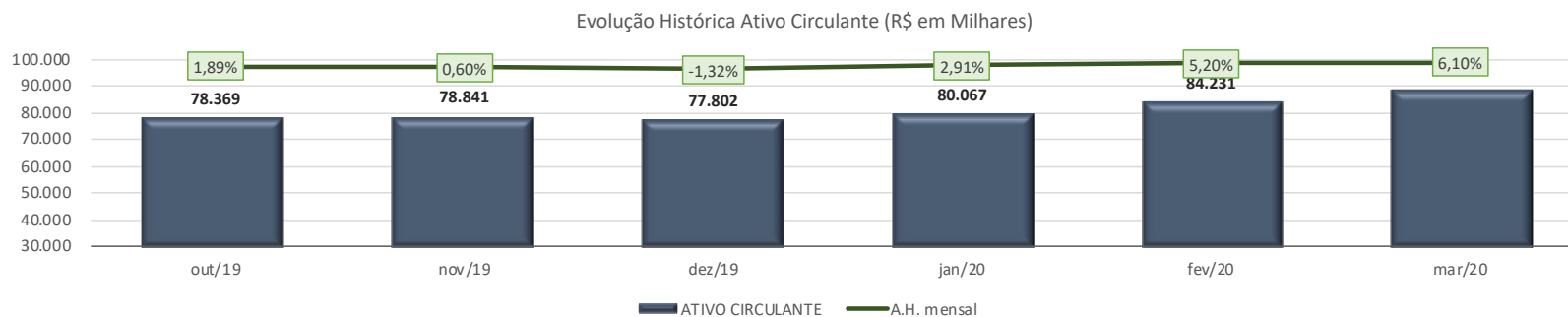

BALANÇO PATRIMONIAL - PASSIVO



Procópio Indústria e Comércio Ltda. – Empresa em Recuperação Judicial

Expresso em R\$ mil							Variação Mês Anterior	
BALANÇO PATRIMONIAL	out/19	nov/19	dez/19	jan/20	fev/20	mar/20	fev/20-mar/20	% AH
PASSIVO CIRCULANTE	83.066	81.795	81.910	85.140	85.219	88.715	3.496	4,10%
% PASSIVO CIRCULANTE sobre Passivo Total	87,4%	85,9%	87,2%	89,2%	85,8%	85,1%		
Empréstimos e Financiamentos	23.517	23.934	23.927	28.824	29.224	30.716	1.492	5,11%
% Empréstimos e Financiamentos sobre Passivo Total	24,8%	25,1%	25,5%	30,2%	29,4%	29,5%		
Fornecedores	39.496	38.872	39.980	38.651	39.899	41.483	1.584	3,97%
% Fornecedores sobre Passivo Total	41,6%	40,8%	42,6%	40,5%	40,2%	39,8%		
Obrigações trabalhistas	6.311	5.473	5.375	4.648	4.966	5.308	341	6,87%
% Obrigações trabalhistas sobre Passivo Total	6,6%	5,7%	5,7%	4,9%	5,0%	5,1%		
Obrigações tributárias	5.728	5.409	4.790	5.226	5.617	5.672	55	0,99%
% Obrigações tributárias sobre Passivo Total	6,0%	5,7%	5,1%	5,5%	5,7%	5,4%		
Parcelamentos de curto prazo	6.368	6.353	6.279	5.956	3.371	3.597	227	6,72%
% Parcelamentos de curto prazo sobre Passivo Total	6,7%	6,7%	6,7%	6,2%	3,4%	3,5%		
Outras obrigações	1.534	1.641	1.446	1.723	2.029	1.826	(203)	-10,02%
% Outras obrigações sobre Passivo Total	1,6%	1,7%	1,5%	1,8%	2,0%	1,8%		
Operações com terceiros	113	113	113	113	113	113	-	0,00%
% Operações com terceiros sobre Passivo Total	0,1%	0,1%	0,1%	0,1%	0,1%	0,1%		
PASSIVO NAO CIRCULANTE	48.043	48.534	48.474	48.471	50.843	52.466	1.622	3,19%
% PASSIVO NAO CIRCULANTE sobre Passivo Total	50,6%	51,0%	51,6%	50,8%	51,2%	50,3%		
Exigível a longo prazo	48.043	48.534	48.474	48.471	50.843	52.466	1.622	3,19%
% Exigível a longo prazo sobre Passivo Total	50,6%	51,0%	51,6%	50,8%	51,2%	50,3%		
Financiamentos a longo prazo	1.210	1.210	1.210	1.120	1.120	1.087	(33)	-2,96%
Financiamento capital de giro l.p.	10.599	10.599	10.599	10.599	10.599	10.599	-	0,00%
Empréstimos de socios	140	140	140	125	125	125	-	0,00%
Contingencia trib./civil e trabalhistas	22.212	22.212	22.212	22.321	22.321	23.964	1.643	7,36%
Parcelamentos tributarios	13.541	14.062	14.011	13.868	13.726	13.583	(143)	-1,04%
Obrigações tributárias	311	281	272	437	2.951	3.107	156	5,27%
Fornecedores	30	30	30	-	-	-	-	0,00%
PATRIMONIO LIQUIDO	(36.112)	(35.139)	(36.477)	(38.170)	(36.726)	(36.948)	(223)	0,61%
% PATRIMONIO LIQUIDO sobre Passivo Total	-38,0%	-36,9%	-38,8%	-40,0%	-37,0%	-35,4%		
Capital social	53.879	53.879	53.879	53.879	53.879	53.879	-	0,00%
% Capital social sobre Passivo Total	56,7%	56,6%	57,4%	56,5%	54,2%	51,7%		
Reservas	(81.342)	(81.342)	(81.342)	(81.342)	(81.342)	(81.342)	-	0,00%
% Reservas sobre Passivo Total	-85,6%	-85,5%	-86,6%	-85,2%	-81,9%	-78,0%		
Resultado do Exercício 2019	(8.648)	(7.676)	(9.014)	(10.707)	(9.262)	(9.485)	(223)	2,40%
% Resultado do Exercício 2019 sobre Passivo Total	-9,1%	-8,1%	-9,6%	-11,2%	-9,3%	-9,1%		
PASSIVO TOTAL	94.997	95.190	93.907	95.440	99.336	104.232	4.896	4,93%



BALANÇO PATRIMONIAL - PASSIVO



Procópio Indústria e Comércio Ltda. – Empresa em Recuperação Judicial

Após analisar as contas com Balanço Patrimonial Passivo, seguem abaixo as considerações:

- No mês em análise o Passivo Circulante aumentou 4,1% em relação ao mês anterior, em valores nominais +R\$ 3,4 milhões. A variação ocorreu decorrente das seguintes movimentações:
 - Aumento do saldo da conta: Empréstimos e Financiamentos R\$ 1,4 milhão; Fornecedores R\$ 1,5 milhão.
- O grupo de contas do Passivo Não Circulante apresentou variação positiva de 3,1%, em valor nominal +R\$ 1,6 milhão. A variação ocorreu decorrente das seguintes movimentações:
 - Aumento do saldo de Contingencia trib./civil e trabalhistas em -R\$ 1,6 milhão.

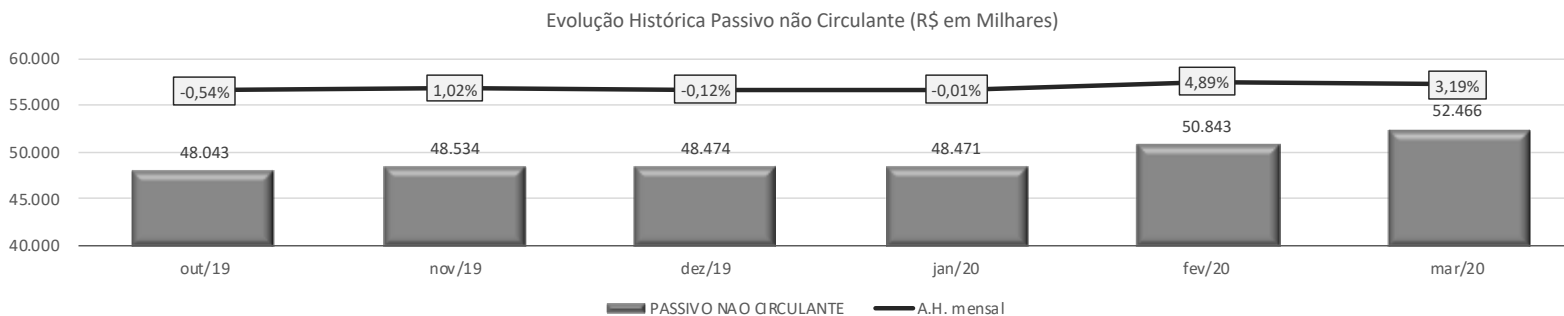
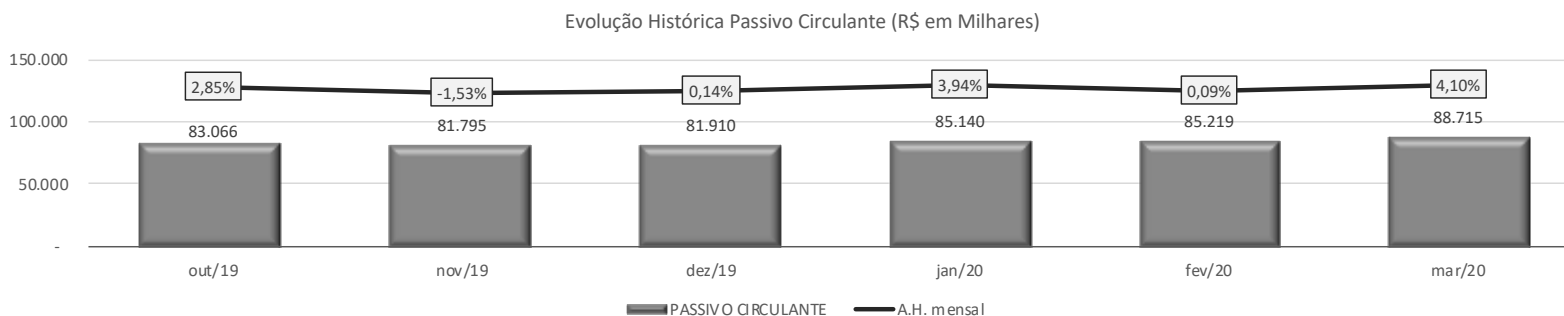

BALANÇO PATRIMONIAL - PASSIVO



Procópio Indústria e Comércio Ltda. – Empresa em Recuperação Judicial

Após analisar as contas com Balanço Patrimonial Passivo, seguem abaixo as considerações:

- O Grupo Patrimônio Líquido apresenta redução R\$ 223 mil, decorrente do prejuízo contabilizado no período. O resultado negativo apresenta piora no PL de -0,61% em relação ao mês anterior. A operação apresenta patrimônio líquido negativo em 36,9 milhões.

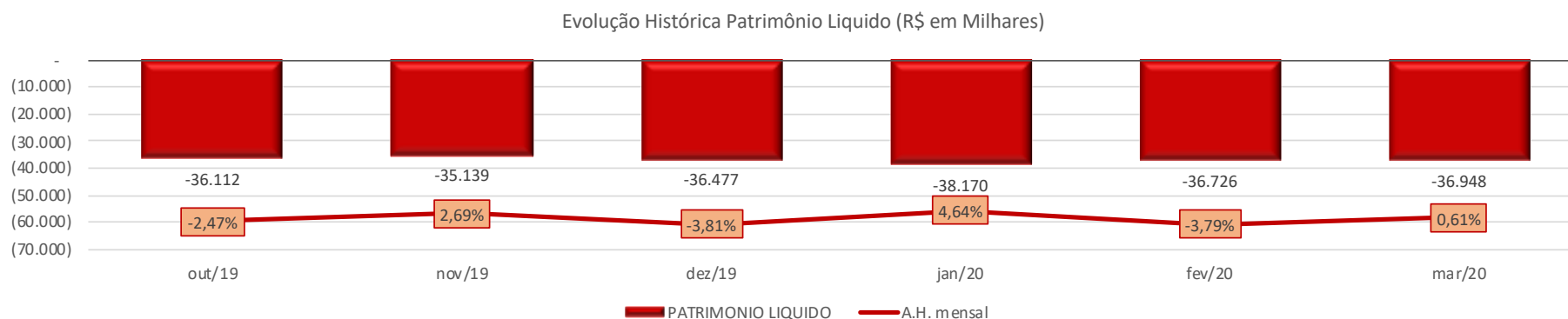



CREDIBILITÄ
— ADMINISTRAÇÕES JUDICIAIS —

Escritório Curitiba | PR

Avenida Iguaçu, nº 2820, conj. 1001
(41) 3095-4875

Escritório São Paulo | SP

Avenida Engenheiro Luiz Carlos Berrini, 105 sala 507
(11) 3171-3578

credibilita.adv.br

contato@credibilita.adv.br



Documento assinado digitalmente, conforme MP nº 2.200-2/2001, Lei nº 11.419/2006, resolução do Projudi, do TJPR/OE
Validação deste em <https://projudi.tjpr.jus.br/projudi/> - Identificador: PJ6BP STC2B 3DAEZ LTJA3