



**AO DOUTO JUÍZO DA 2ª VARA DE FALÊNCIAS E RECUPERAÇÃO JUDICIAL DO
FORO CENTRAL DA COMARCA DA REGIÃO METROPOLITANA DE CURITIBA -
PARANÁ**

Processo nº 0011720-09.2019.8.16.0185

CREDIBILITÀ ADMINISTRAÇÃO JUDICIAL E SERVIÇOS LTDA.
**(“Credibilità Administrações Judiciais” ou “Administradora Judicial” ou
simplesmente “AJ”),** nomeada administradora judicial na Recuperação Judicial nº
0011720-09.2019.8.16.0185, em que é Recuperanda **PROCOPIO INDÚSTRIA E
COMÉRCIO LTDA.,** adiante nominada “Recuperanda”, vem, respeitosamente, a
presença de Vossa Excelência, em atenção ao art. 22, II, “c”, da Lei 11.101/2005,
requerer a juntada do relatório mensal das atividades da Recuperanda relativo ao mês de
maio de 2020.

Nestes termos, pede deferimento.

Curitiba, 08 de julho de 2020.

Alexandre Correa Nasser de Melo
OAB/PR 38.515

Ricardo Andraus
OAB/PR 31.177



RMA Relatório Mensal de Atividades

Maio | 2020



CREDIBILITÄ
— ADMINISTRAÇÕES JUDICIAIS —

Recuperação Judicial

PROCÓPIO IND. COM.



PROJUDI - Processo: 0011720-09.2019.8.16.0185 - Ref. mov. 2196.2 - Assinado digitalmente por Alexandre Correa Nasser de Melo
08/07/2020: JUNTADA DE PETIÇÃO DE MANIFESTAÇÃO DA PARTE. Arq: Relatório Mensal de Atividades Maio 2020



Documento assinado digitalmente, conforme MP nº 2.200-2/2001, Lei nº 11.419/2006, resolução do Projudi, do TJPR/OE
Validação deste em <https://projudi.tjpr.jus.br/projudi/> - Identificador: PJDYG KMP58 EMSEZ 5UT3A

CONSIDERAÇÕES INICIAIS



Excelentíssima Doutora Juíza de Direito da 2ª Vara de Falências e Recuperação Judicial do Foro Central da Região Metropolitana de Curitiba PR.

Processo nº 0011720-09.2019.8.16.0185

A Credibilità – Administrações Judiciais, nomeada Administradora Judicial nos citados autos, vem, respeitosamente, à presença de Vossa Excelência, apresentar o Relatório Mensal de Atividades da Recuperanda:

- PROCÓPIO INDÚSTRIA E COMÉRCIO LTDA.

Este relatório, denominado **“Relatório Mensal de Atividades - RMA”**, foi **elaborado com as informações quantitativas e qualitativas fornecidas pela Recuperanda até o dia 22 de junho de 2020**, contemplando as análises do mês de **maio de 2020**.

Tem como objetivo:

- Fornecer informações sobre as atividades econômicas das Recuperandas;
- Apresentar informações financeiras e econômicas;
- Prestar informações sobre as atividades da Administradora Judicial;

Com relação às informações contidas neste documento, a Administradora Judicial fica à disposição para prestar esclarecimentos adicionais.

Atenciosamente,

Credibilità Administrações Judiciais



GLOSSÁRIO



AC - Ativo Circulante

ACF - Ativo Circulante Financeiro

ACO - Ativo Circulante Operacional

A.H. – Análise Horizontal

AJ - Administrador Judicial

ANC - Ativo Não Circulante

A.V. - Análise Vertical

BP - Balanço Patrimonial

CAGED - Cadastro Geral de Empregados e Desempregados

CPV – Custo dos Produtos Vendidos

DRE - Demonstrativo de Resultado do Exercício

EBITDA - *Earnings Before Interest, Taxes, Depreciation and Amortization* Ou Lucro Antes dos Juros, Impostos, Depreciação e Amortização.

IFs - Instituições Financeiras

LL - Lucro Líquido

LO - Lucro Operacional

PC - Passivo Circulante

PCF - Passivo Circulante Financeiro

PCO - Passivo Circulante Operacional

PL - Patrimônio Líquido

PNC - Passivo Não Circulante

RJ - Recuperação Judicial

RL - Receita Líquida

ROL - Receita Operacional Líquida ou Receita Líquidas de Vendas



INFORMAÇÕES GERAIS DAS RECUPERANDAS

- Estrutura Societária:
- Notas de Recuperanda:



Documento assinado digitalmente, conforme MP nº 2.200-2/2001, Lei nº 11.419/2006, resolução do Projudi, do TJPR/OE
Validação deste em <https://projudi.tjpr.jus.br/projudi/> - Identificador: PJDYG KMP58 EMSEZ 5UT3A

ESTRUTURA SOCIETÁRIA



Procópio Indústria e Comércio Ltda. – Empresas em Recuperação Judicial

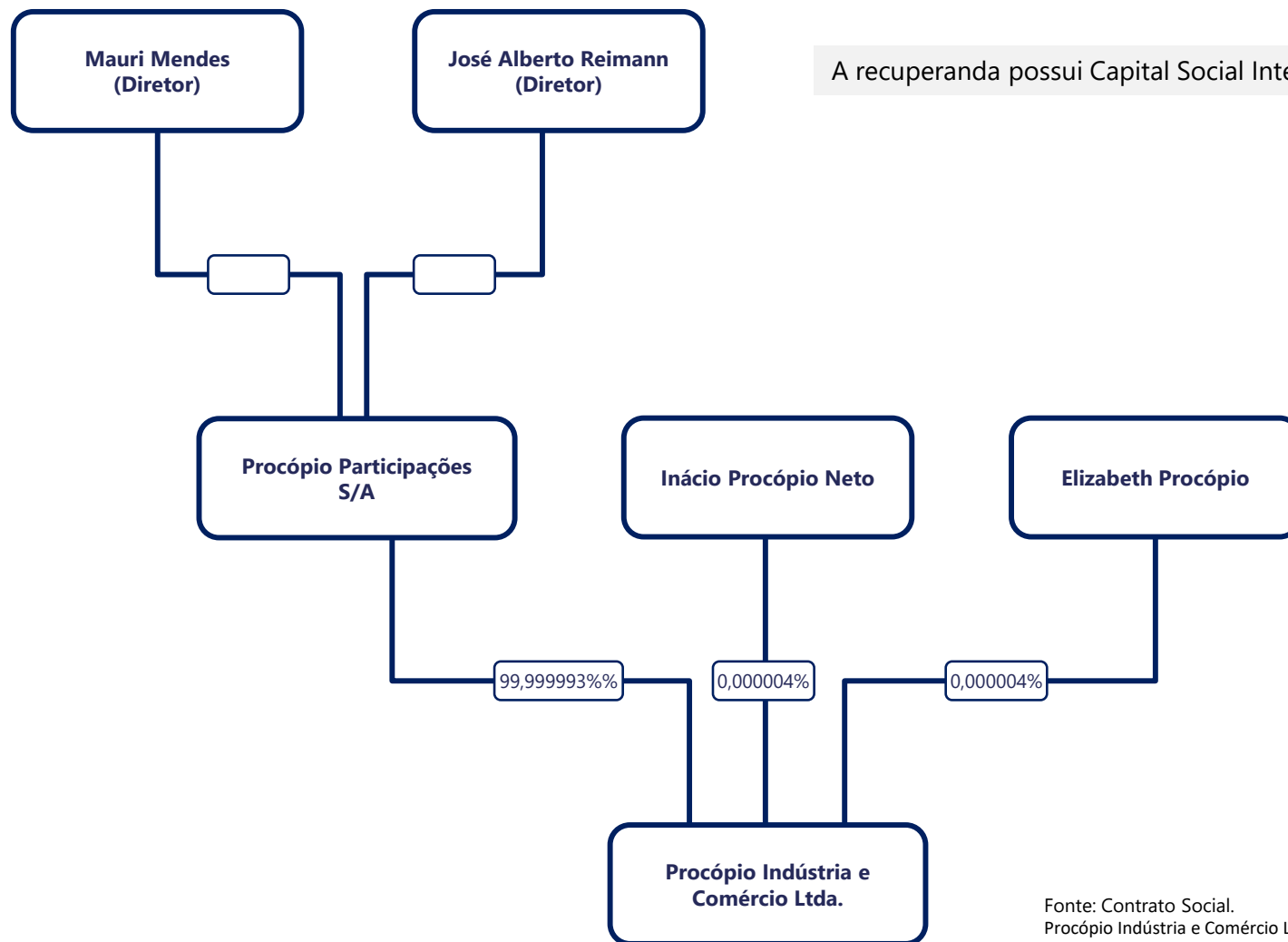

A recuperanda possui Capital Social Integralizado de R\$ 53.878.951,00.

Fonte: Contrato Social.
Procópio Indústria e Comércio Ltda. 42ª Alteração e Consolidação do Contrato Social.
Procópio Participações S/A: Quadro QSA receita federal.



NOTAS DA RECUPERANDA



Procópio Indústria e Comércio Ltda. – Empresas em Recuperação Judicial

“Informamos através deste um breve relato dos eventos relevantes ocorridos no mês de abril, pós pedido de Recuperação Judicial.

Matéria Prima

Braskem aplicou um reajuste de 10,4% no polipropileno em maio, atrelando os preços diretamente ao câmbio e ao valor da matéria prima na Ásia, apesar de todas as tentativas das associações dos fabricantes, esta não altera sua política, nem analisa o momento de crise que o país passa, situação provocada pelo monopólio da mesma. Em função da RJ, como nosso caixa não permite a compra a vista, continuamos comprando matéria prima junto ao nosso concorrente, a ZARAPLAST, sendo que a importação fica totalmente inviável, pelo valor do dólar.

Produção

Ainda sob impacto da crise que atinge o país, nossos números de produção ficaram um pouco abaixo do esperado, mas nosso mercado mostra sinais de recuperação, o que nos leva a crer na elevação da demanda e consequente aumento no volume de produção já em junho.

Comercial

Todo planejamento elaborado no final do ano passado foi alterado, dois produtos muito importantes foram impactados, base de tapete e lona, abril foi muito aquém em volume, maio já demonstra uma pequena recuperação em lona, base de tapete deve levar alguns meses para retornar aos níveis anteriores. Para equilibrarmos nosso faturamento, fomos buscar o mercado de embalagens, principalmente para alimentos, essa compensa o faturamento, porém acabamos trabalhando produtos com margens muito pequenas, pois trata-se de *commoditie*, necessitamos de um grande volume

Financeiro

Nosso desequilíbrio continua em função da diferença do prazo de compra de MP (14 dias) e faturamento 34 dias, porém o mesmo vem diminuindo em função da política de repasse de preços, que acompanha a política da BRASKEM, e a assertividade na compra das mesmas, temos que correr riscos, como deixar em estoque matéria prima apenas para 4 dias.

Continuamos a utilizar o desconto de duplicatas com taxa de 1,2% a.m., mas temos como objetivo, cessar essas operações até setembro de 2020, pois estas nos custam mais de 100 mil reais por mês de juros.

Hoje não temos nenhum título em atraso de fornecedores, bem como estamos com todos os tributos em encargos em dia, ou prorrogados conforme legislação atual.

(Administração Procópio Indústria e Comércio Ltda)



RESUMO DAS ATIVIDADES OPERACIONAIS

- Quadro Geral de Colaboradores
- Faturamento



Documento assinado digitalmente, conforme MP nº 2.200-2/2001, Lei nº 11.419/2006, resolução do Projudi, do TJPR/OE
Validação deste em <https://projudi.tjpr.jus.br/projudi/> - Identificador: PJDYG KMP58 EMSEZ 5UT3A

QUADRO GERAL DE COLABORADORES



Procópio Indústria e Comércio Ltda. – Empresas em Recuperação Judicial

Quadro de Colaboradores

- No mês em análise, a Recuperanda apresentou:
 - 973 postos de empregos com vínculo CLT sendo 945 ativos e 28 afastados, conforme relatório Gerencial. No período foram realizadas 26 demissões e nenhuma contratação.
 - A Relação dos trabalhadores constantes no arquivo SEFIP apresenta 916 Colaboradores;
 - E, out/2019 buscando igualar o numero de funcionários ativos disponibilizado por relatório gerencial pela recuperanda foi incluído o item ajuste no gráfico.

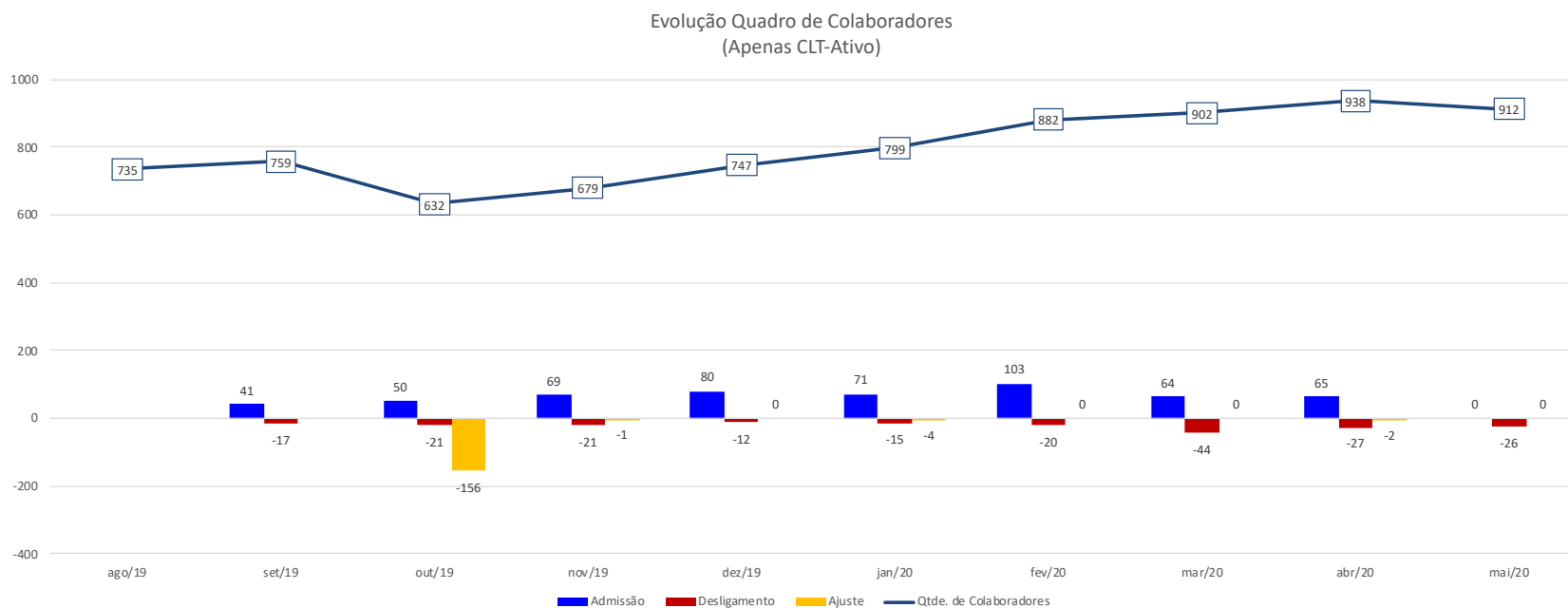

FATURAMENTO DA RECUPERANDA



Procópio Indústria e Comércio Ltda. – Empresas em Recuperação Judicial

Evolução acumulada Anual | Comparativo Ano
(ROB - Devolução | R\$ em milhares)

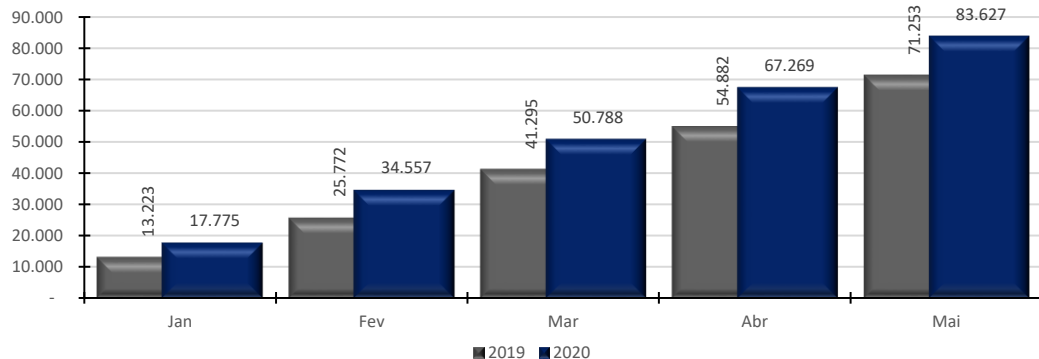

Faturamento Bruto

- No mês corrente o faturamento bruto foi de R\$ 16,8 milhões apresentando aumento de +0,6% em relação ao mês anterior;
- No período acumulado de 2020 (Desconsiderando as devoluções) realizou a receita de R\$ 83,6 milhões, ante R\$ 71,2 milhões no mesmo período acumulado de 2019 que representa um aumento de 17,4% nas receitas de 2020.

(R\$ em milhares)

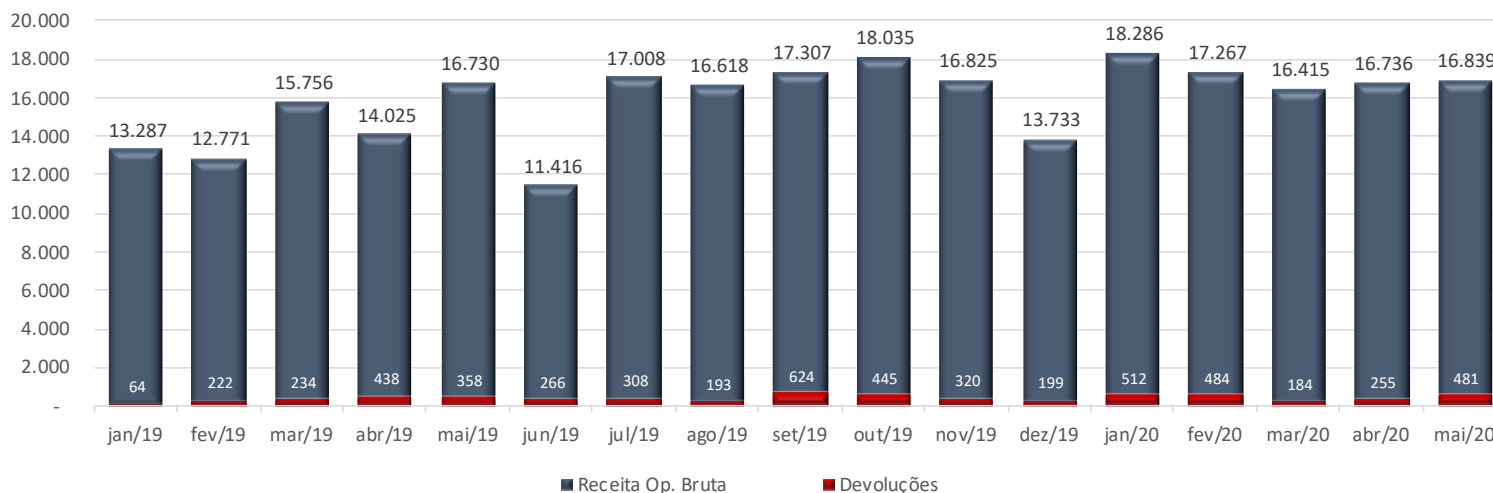

ENDIVIDAMENTO

- Relação de Credores



Documento assinado digitalmente, conforme MP nº 2.200-2/2001, Lei nº 11.419/2006, resolução do Projudi, do TJPR/OE
Validação deste em <https://projudi.tjpr.jus.br/projudi/> - Identificador: PJDYG KMP58 EMSEZ 5UT3A

RELAÇÃO DE CREDORES



Procópio Indústria e Comércio Ltda. – Empresas em Recuperação Judicial

- A 1º lista de credores, apresentada pela Recuperanda em 07/08/2019, relacionou 297 credores, com o valor em **R\$ 34.591.131,96 + US\$ 2.883.298,55**.
- Em 19/11/2019 foi publicada a 2º Lista de Credores, art. 7, §2º, da Lei 11.101/2005, relacionando 306 credores,. A dívida, apresentou a importância de **R\$ 39.963.136,56 + US\$ 1.446.027,16**, conforme se vê abaixo.

Classes	Lista Pedido		Lista do Artigo, 7º § 2º	
	Credores	Valor em Reais (R\$)	Credores	Valor em Reais (R\$)
Classe I - Trabalhista	53	R\$ 461.527,65	54	R\$ 463.527,65
Classe II - Garantia Real	7	R\$ 9.404.465,67	0	-
Classe III - Quirografário	199	R\$ 24.350.854,20	119	R\$ 37.158.004,18
Classe IV - ME e EPP	35	R\$ 374.284,44	131	R\$ 2.341.604,73
Total Geral	294	R\$ 34.591.131,96	304	R\$ 39.963.136,56

Classes	Credores		Valor em Reais (USD)	
	Credores	Valor em Reais (USD)	Credores	Valor em Reais (USD)
Classe II - Garantia Real (Dolar)	3	\$2.883.298,55	0	\$0,00
Classe III - Quirografário (Dolar)	0	\$0,00	2	\$1.446.027,16
Total Geral	3	\$2.883.298,55	2	\$1.446.027,16

Fonte: Lista de Credores Protocolada em 27/08/2019



DEMONSTRAÇÕES FINANCEIRAS

- Ajustes e Correções Contábeis
- Demonstrativo de Resultados
- Balanço Patrimonial



DEMONSTRATIVO DE RESULTADO DO PERÍODO



Procópio Indústria e Comércio Ltda. – Empresa em Recuperação Judicial

Descrição	Expresso em R\$ mil					Acumulado		Acumulado	
	jan/20	fev/20	mar/20	abr/20	mai/20	jan/20-mai/20	Média	jan/19-dez/19	Média
Receitas operac. de vendas e serviços	18.286	17.267	16.415	16.736	16.839	85.542	17.108	183.510	15.293
% Receitas operac. de vendas e serviços sobre ROL	131,4%	133,8%	131,3%	133,0%	134,1%	132,7%	132,7%	130,7%	130,7%
Deducoes da receita bruta	(4.374)	(4.362)	(3.912)	(4.153)	(4.280)	(21.080)	(4.216)	(43.142)	(3.595)
% Deducoes da receita bruta sobre ROL	-31,4%	-33,8%	-31,3%	-33,0%	-34,1%	-32,7%	-32,7%	-30,7%	-30,7%
Devolucoes e abatimentos	(512)	(484)	(184)	(255)	(481)	(1.915)	(383)	(3.672)	(306)
Impostos e contr. s/ vendas e serviços	(3.862)	(3.878)	(3.728)	(3.898)	(3.799)	(19.166)	(3.833)	(39.471)	(3.289)
RECEITA LIQUÍDA	13.912	12.905	12.503	12.583	12.559	64.462	12.892	140.368	11.697
% RECEITA LIQUÍDA sobre ROL	100,0%	100,0%	100,0%	100,0%	100,0%	100,0%	100,0%	100,0%	100,0%
Custos das mercadorias e produtos	(11.684)	(10.243)	(9.949)	(10.662)	(11.004)	(53.541)	(10.708)	(124.338)	(10.362)
% Custos das mercadorias e produtos sobre ROL	-84,0%	-79,4%	-79,6%	-84,7%	-87,6%	-83,1%	-83,1%	-88,6%	-88,6%
RESULTADO OPERACIONAL BRUTO	2.229	2.662	2.554	1.921	1.555	10.921	2.184	16.030	1.336
% RESULTADO OPERACIONAL BRUTO sobre ROL	16,0%	20,6%	20,4%	15,3%	12,4%	16,9%	16,9%	11,4%	11,4%
Despesas operacionais	(1.541)	(1.396)	(1.474)	(1.298)	(816)	(6.525)	(1.305)	(18.779)	(1.565)
% Despesas operacionais sobre ROL	-11,1%	-10,8%	-11,8%	-10,3%	-6,5%	-10,1%	-10,1%	-13,4%	-13,4%
Despesas administrativas e comerciais	(1.479)	(1.372)	(1.495)	(1.348)	(864)	(6.557)	(1.311)	(18.429)	(1.536)
Despesas indedutíveis	(5)	(20)	(3)	(2)	2	(27)	(5)	(555)	(46)
Despesas tributárias	(43)	(5)	20	(19)	(4)	(52)	(10)	(129)	(11)
Outras receitas operacionais	0	3	4	84	51	142	28	351	29
Outras despesas operacionais	(15)	(2)	-	(13)	-	(30)	(6)	(16)	(1)
RESULTADO ANTES DOS RESULTADOS NÃO OPERACIONAIS E FINANCEIROS	687	1.266	1.080	623	739	4.396	879	(2.749)	(229)
% RESULTADO ANTES DOS RESULTADOS NÃO OPERACIONAIS E FINAN	4,9%	9,8%	8,6%	5,0%	5,9%	6,8%	6,8%	-2,0%	-2,0%
Resultados nao operacionais	59	2	44	58	101	265	53	1.702	142
% Resultados nao operacionais sobre ROL	0,4%	0,0%	0,4%	0,5%	0,8%	0,4%	0,4%	1,2%	1,2%
Alienacao de bens permanentes	-	-	-	-	10	10	2	1.296	108
Resultados nao operacionais	59	2	44	58	91	254	51	407	34
Resultados Financeiros	(469)	(251)	(385)	(120)	(410)	(1.635)	(327)	(7.967)	(664)
% Resultados Financeiros sobre ROL	-3,4%	-1,9%	-3,1%	-1,0%	-3,3%	-2,5%	-2,5%	-5,7%	-5,7%
Receitas financeiras	788	949	2.499	1.059	93	5.389	1.078	5.712	476
Despesas financeiras	(1.257)	(1.201)	(2.884)	(1.179)	(503)	(7.024)	(1.405)	(13.679)	(1.140)
RESULTADO LÍQUIDO DO EXERCÍCIO	278	1.017	740	561	431	3.026	605	(10.131)	(844)
% RESULTADO LÍQUIDO DO EXERCÍCIO sobre ROL	2,0%	7,9%	5,9%	4,5%	3,4%	4,7%	4,7%	-7,2%	-7,2%



DEMONSTRATIVO DE RESULTADO DO PERÍODO



Procópio Indústria e Comércio Ltda. – Empresa em Recuperação Judicial

Após analisar os Demonstrativos de Resultados da empresa, seguem abaixo as considerações:

- No mês em análise a ROB foi de (R\$ 16,8 milhões), em relação ao mês anterior, apresentou aumento de +0,61%. No período acumulado de 2020 apresenta o montante de R\$ 85,5 milhões de ROB e uma média mensal de R\$ 17,1 milhões ante R\$ 15,2 milhões em 2019.
- O Custo dos serviços prestados representou -87,6% da ROL no período em análise, no mês anterior representava -84,7%. No período Acumulado de 2020 o custo representa 83,10% da ROL em 2019 representava -88,6%;
- A operação obteve Lucro Bruto na linha Resultado Operacional Bruto de R\$ 1,5 milhões no mês em análise e lucro de +R\$ 10,9 milhões no acumulado do ano de 2020;
- As Despesas Operacionais no mês em análise totalizaram R\$ 816 mil, que representa 6,5% da ROL similar aos meses anteriores após ajuste/correção;
- Deduzindo do Resultado Bruto as Despesas Operacionais e Outras Receitas não operacionais, chega-se a linha Resultado antes das despesas financeiras no mês em questão apresentou resultado R\$ 739 mil e no acumulado do ano R\$ 4,3 milhões;
- Após considerar as contas do Resultado financeiro e Resultados não operacionais a operação apresentou na linha Resultado Líquido do Exercício lucro de R\$ 431 mil. O lucro líquido de R\$ 3,0 milhões no acumulado de 2020, ante prejuízo líquido em 2019 de R\$ 10,1 milhões.



BALANÇO PATRIMONIAL - ATIVO



Procópio Indústria e Comércio Ltda. – Empresa em Recuperação Judicial

Expresso em R\$ mil						Variação mês anterior		Variação mês ano anterior	
BALANÇO PATRIMONIAL	jan/20	fev/20	mar/20	abr/20	mai/20	mai/20-abr/20	% AH	mai/20-mai/19	% AH
ATIVO CIRCULANTE	82.072	85.852	90.596	94.341	91.317	(3.023)	-3,20%	24.273	36,20%
% ATIVO CIRCULANTE sobre Ativo Total	85,5%	86,3%	87,1%	87,8%	87,7%				
Disponibilidades	13.624	11.010	10.743	10.149	11.672	1.523	15,00%	5.056	76,42%
% Disponibilidades sobre Ativo Total	14,2%	11,1%	10,3%	9,4%	11,2%				
Créditos	37.721	41.666	45.025	48.534	44.687	(3.846)	-7,93%	3.967	9,74%
% Créditos sobre Ativo Total	39,3%	41,9%	43,3%	45,2%	42,9%				
Estoques	31.278	33.715	35.373	36.199	35.470	(729)	-2,01%	15.309	75,94%
% Estoques sobre Ativo Total	32,6%	33,9%	34,0%	33,7%	34,1%				
Outros créditos	6	26	25	23	21	(1)	-4,98%	22	-8377,71%
% Outros créditos sobre Ativo Total	0,0%	0,0%	0,0%	0,0%	0,0%				
Despesas do exercício seguinte	20	13	7	13	44	31	237,92%	(121)	-73,38%
% Despesas do exercício seguinte sobre Ativo Total	0,0%	0,0%	0,0%	0,0%	0,0%				
Contas retificadoras	(577)	(577)	(577)	(577)	(577)	-	0,00%	40	-6,44%
% Contas retificadoras sobre Ativo Total	-0,6%	-0,6%	-0,6%	-0,5%	-0,6%				
ATIVO NAO CIRCULANTE	13.898	13.630	13.361	13.076	12.817	(259)	-1,98%	(4.960)	-27,90%
% ATIVO NAO CIRCULANTE sobre Ativo Total	14,5%	13,7%	12,9%	12,2%	12,3%				
Realizável a longo prazo	1.517	1.499	1.481	1.454	1.450	(4)	-0,26%	(2.159)	-59,82%
% Realizável a longo prazo sobre Ativo Total	1,6%	1,5%	1,4%	1,4%	1,4%				
Impostos s/imobil.-parc. nao creditada	113	94	76	58	51	(7)	-11,37%	(192)	-78,98%
Depositos judiciais	239	239	239	230	233	3	1,23%	(75)	-24,23%
Direito de precatórios a receber	1.000	1.000	1.000	1.000	1.000	-	0,00%	(1.892)	-65,43%
Contrato MSBS	166	166	166	166	166	-	0,00%	-	0,00%
Imobilizado	12.357	12.109	11.858	11.600	11.346	(254)	-2,19%	(2.788)	-19,73%
% Imobilizado sobre Ativo Total	12,9%	12,2%	11,4%	10,8%	10,9%				
Imobilizado	73.825	73.835	73.843	73.843	73.823	(20)	-0,03%	(49)	-0,07%
Outras imobilizacoes em andamento	265	265	265	265	265	-	0,00%	(1)	-0,41%
Participacao em consorcios	22	22	22	22	22	-	0,00%	4	22,05%
Participacao em leasing	1.594	1.594	1.594	1.594	1.594	-	0,00%	(0)	0,00%
(-) Depreciacao acumulada	(60.257)	(60.488)	(60.719)	(60.949)	(61.156)	(207)	0,34%	(2.416)	4,11%
(-) Amortizacao acumulada	(3.093)	(3.120)	(3.147)	(3.174)	(3.202)	(27)	0,86%	(327)	11,36%
Bens intangíveis	25	23	22	21	21	(1)	-4,00%	(12)	-36,96%
% Bens intangíveis sobre Ativo Total	0,0%	0,0%	0,0%	0,0%	0,0%				
Intangível	864	864	864	864	864	-	0,00%	4	0,47%
(-) Amortizacao do intangível	(839)	(840)	(841)	(842)	(843)	(1)	0,10%	(16)	1,94%
ATIVO TOTAL	95.970	99.482	103.957	107.416	104.134	(3.282)	-3,06%	19.313	22,77%



BALANÇO PATRIMONIAL - ATIVO



Procópio Indústria e Comércio Ltda. – Empresa em Recuperação Judicial

Após analisar as contas com Balanço Patrimonial **ATIVO**, seguem abaixo as considerações:

- No mês em análise o grupo de contas do Ativo Circulante apresentou redução de -3,2% em relação ao mês anterior. O aumento ocorreu decorrente das seguintes variações nos saldos das contas: Créditos em -R\$ 3,8 milhões, Estoques em -R\$ 729 mil;
- As contas do Ativo Não Circulante apresentou redução de -2,0%, principalmente, pela variação da conta Depreciação Acumulada.

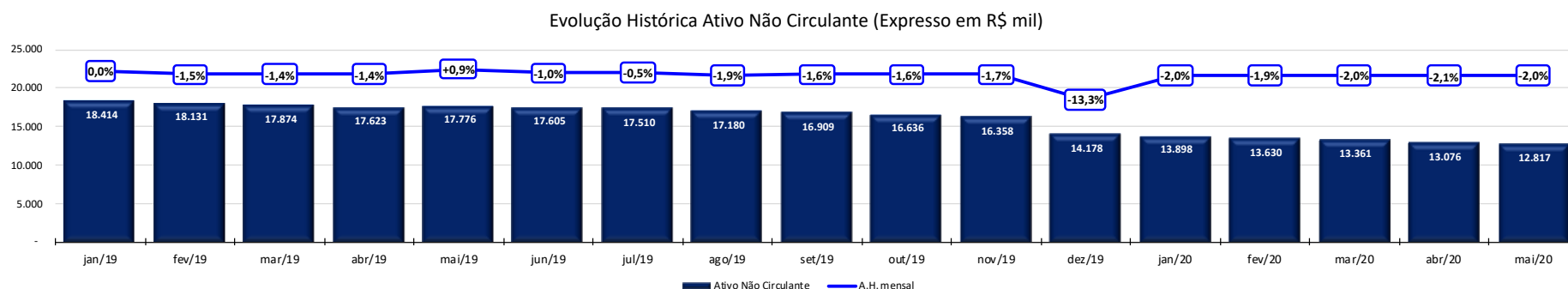
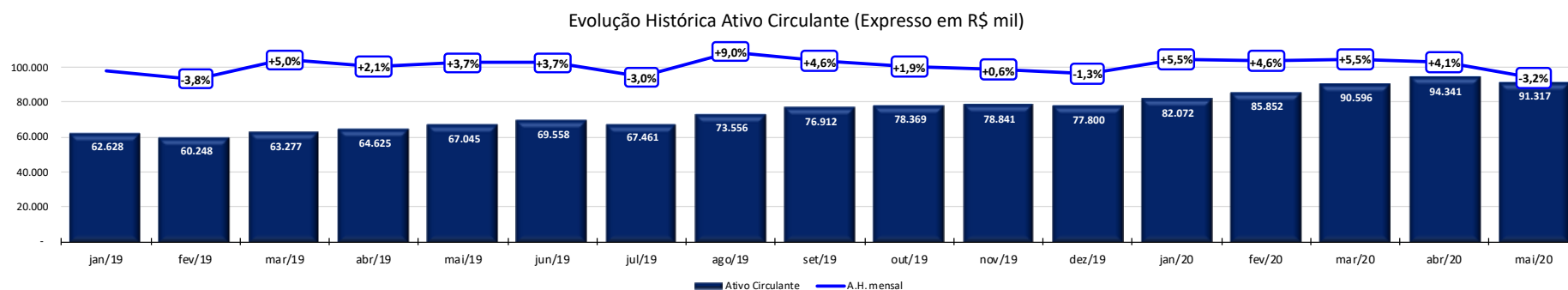

BALANÇO PATRIMONIAL - PASSIVO



Procópio Indústria e Comércio Ltda. – Empresa em Recuperação Judicial

Expresso em R\$ mil						Variação Mês Anterior		Variação Mês Anterior	
BALANÇO PATRIMONIAL	jan/20	fev/20	mar/20	abr/20	mai/20	mai/20-abr/20	% AH	mai/20-mai/19	% AH
PASSIVO CIRCULANTE	85.994	86.113	89.870	93.029	89.569	(3.459)	-3,72%	18.530	26,08%
% PASSIVO CIRCULANTE sobre Passivo Total	89,6%	86,6%	86,5%	86,5%	85,8%				
Empréstimos e Financiamentos	28.953	29.633	31.643	35.362	34.895	(467)	-1,32%	11.336	48,12%
% Empréstimos e Financiamentos sobre Passivo Total	30,2%	29,8%	30,4%	32,9%	33,4%				
Fornecedores	38.463	39.418	41.183	40.375	37.939	(2.436)	-6,03%	10.684	39,20%
% Fornecedores sobre Passivo Total	40,1%	39,6%	39,6%	37,5%	36,3%				
Obrigações trabalhistas	4.795	5.160	5.359	5.554	5.012	(542)	-9,76%	(931)	-15,66%
% Obrigações trabalhistas sobre Passivo Total	5,0%	5,2%	5,2%	5,2%	4,8%				
Obrigações tributárias	3.295	3.758	3.353	3.747	3.634	(113)	-3,01%	(1.780)	-32,88%
% Obrigações tributárias sobre Passivo Total	3,4%	3,8%	3,2%	3,5%	3,5%				
Parcelamentos de curto prazo	5.953	3.358	3.589	3.568	3.739	171	4,80%	(3.354)	-47,29%
% Parcelamentos de curto prazo sobre Passivo Total	6,2%	3,4%	3,5%	3,3%	3,6%				
Outras obrigações	4.424	4.672	4.629	4.308	4.236	(72)	-1,68%	2.464	138,97%
% Outras obrigações sobre Passivo Total	4,6%	4,7%	4,5%	4,0%	4,1%				
Operações com terceiros	113	114	115	115	115	-	0,00%	111	2983,36%
% Operações com terceiros sobre Passivo Total	0,1%	0,1%	0,1%	0,1%	0,1%				
PASSIVO NAO CIRCULANTE	47.293	49.669	49.636	49.508	49.453	(56)	-0,11%	(1.001)	-1,98%
% PASSIVO NAO CIRCULANTE sobre Passivo Total	49,3%	49,9%	47,8%	46,0%	47,3%				
Exigível a longo prazo	47.293	49.669	49.636	49.508	49.453	(56)	-0,11%	(1.001)	-1,98%
% Exigível a longo prazo sobre Passivo Total	49,3%	49,9%	47,8%	46,0%	47,3%				
Financiamentos a longo prazo	1.107	1.097	1.087	1.087	1.078	(10)	-0,90%	(232)	-17,73%
Financiamento capital de giro l.p.	10.599	10.599	10.599	10.599	10.599	-	0,00%	(1.309)	-10,99%
Empréstimos de socios	125	125	125	125	125	(0)	-0,16%	(15)	-10,86%
Contingencia trib./cível e trabalhistas	21.157	21.160	21.135	21.154	21.154	-	0,00%	(965)	-4,36%
Parcelamentos tributários	13.868	13.735	13.580	13.426	13.277	(149)	-1,11%	(1.163)	-8,05%
Obrigações tributárias	437	2.954	3.110	3.117	3.220	104	3,33%	2.744	576,24%
Fornecedores	-	-	-	-	-	-	0,00%	(61)	-100,00%
PATRIMONIO LIQUIDO	(37.317)	(36.300)	(35.561)	(34.999)	(34.569)	431	-1,23%	2.103	-5,74%
% PATRIMONIO LIQUIDO sobre Passivo Total	-38,9%	-36,5%	-34,2%	-32,5%	-33,1%				
Capital social	53.879	53.879	53.879	53.879	53.879	-	0,00%	-	0,00%
% Capital social sobre Passivo Total	56,1%	54,2%	51,8%	50,1%	51,6%				
Reservas	(91.474)	(91.474)	(91.474)	(91.474)	(91.474)	-	0,00%	(10.131)	12,46%
% Reservas sobre Passivo Total	-95,3%	-91,9%	-88,0%	-85,1%	-87,6%				
Resultado do Exercício	278	1.295	2.034	2.596	3.026	431	16,60%	12.235	-132,86%
% Resultado do Exercício sobre Passivo Total	0,3%	1,3%	2,0%	2,4%	2,9%				
PASSIVO TOTAL	95.970	99.482	103.945	107.538	104.453	(3.084)	-2,87%	19.633	23,15%



BALANÇO PATRIMONIAL - PASSIVO



Procópio Indústria e Comércio Ltda. – Empresa em Recuperação Judicial

Após analisar as contas com Balanço Patrimonial Passivo, seguem abaixo as considerações:

- No mês em análise o Passivo Circulante reduziu -3,7% em relação ao mês anterior, em valores nominais +R\$ 3,4 milhões. A variação ocorreu decorrente das seguintes movimentações: Empréstimos e Financiamentos em -R\$ 467 mil, Fornecedores em -R\$ 2,4 milhões, Obrigações tributárias em -R\$ 113 mil e Obrigações trabalhistas em -R\$ 542 mil.
- O grupo de contas do Passivo Não Circulante apresentou redução de -0,1%, em valor nominal -R\$ 56 mil. A variação ocorreu decorrente das seguintes movimentações: Parcelamentos tributários em -R\$ 149 mil e Obrigações tributárias em +R\$ 104 mil.

Evolução Histórica Passivo Circulante (Expresso em R\$ mil)

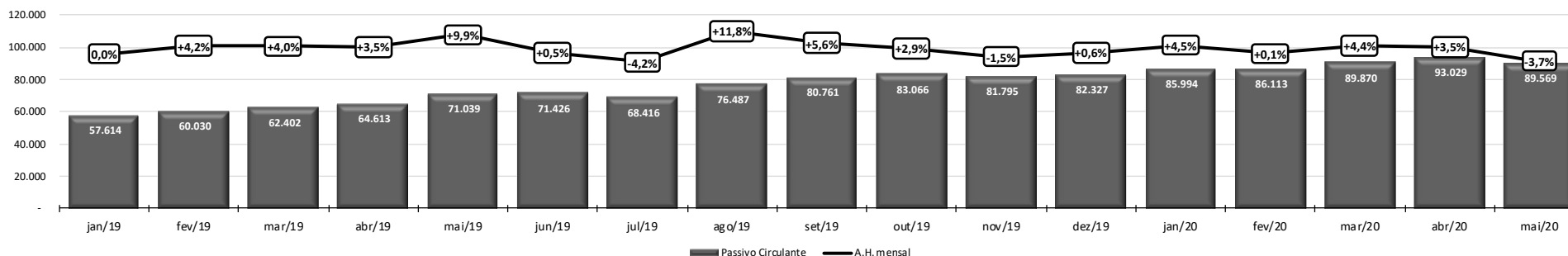

Evolução Histórica Passivo Não Circulante (Expresso em R\$ mil)

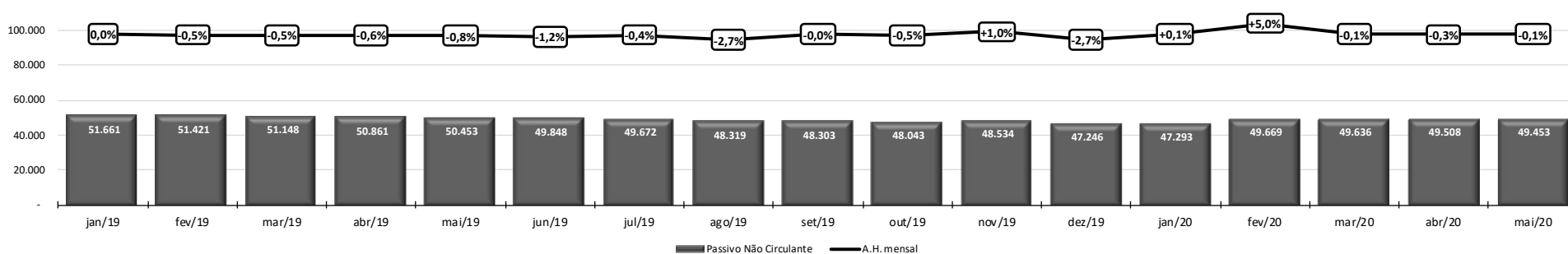

BALANÇO PATRIMONIAL - PASSIVO



Procópio Indústria e Comércio Ltda. – Empresa em Recuperação Judicial

Após analisar as contas com Balanço Patrimonial Passivo, seguem abaixo as considerações:

- O Grupo Patrimônio Líquido apresenta aumento R\$ 431 mil, decorrente do lucro contabilizado no período. A operação apresenta patrimônio líquido negativo em R\$ 34,5 milhões.

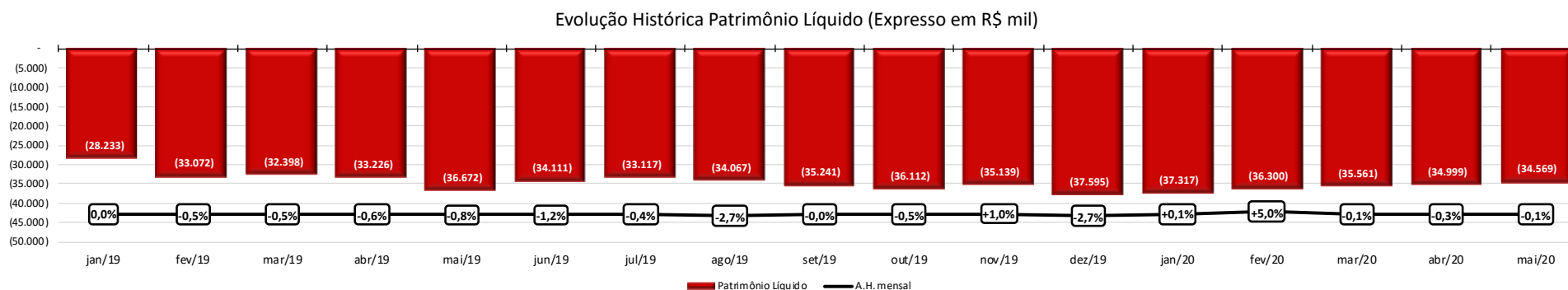



CREDIBILITÄ
— ADMINISTRAÇÕES JUDICIAIS —

Escritório Curitiba | PR

Avenida Iguaçu, nº 2820, conj. 1001
(41) 3095-4875

Escritório São Paulo | SP

Avenida Engenheiro Luiz Carlos Berrini, 105 sala 507
(11) 3171-3578

credibilita.adv.br

contato@credibilita.adv.br



Documento assinado digitalmente, conforme MP nº 2.200-2/2001, Lei nº 11.419/2006, resolução do Projudi, do TJPR/OE
Validação deste em <https://projudi.tjpr.jus.br/projudi/> - Identificador: PJDYG KMP58 EMSEZ 5UT3A