



**EXCELENTÍSSIMA JUÍZA DE DIREITO DA 2ª VARA DE FALÊNCIAS E
RECUPERAÇÃO JUDICIAL DO FORO CENTRAL DA COMARCA DA REGIÃO
METROPOLITANA DE CURITIBA – ESTADO DO PARANÁ**

Autos nº 0011720-09.2019.8.16.0185

CREDIBILITÀ ADMINISTRAÇÃO JUDICIAL E SERVIÇOS LTDA.
("Credibilità Administrações Judiciais" ou "Administradora Judicial"), nomeada Administradora Judicial no processo de recuperação judicial supracitado, em que é Recuperanda a empresa **PROCÓPIO INDÚSTRIA E COMÉRCIO LTDA.**, vem, respeitosamente, à presença de Vossa Excelência, em atenção o art. 22, I, c, da Lei 11.101/2005 requerer a apresentação do relatório mensal de atividades das recuperandas relativo ao mês de dezembro/2019, informando que as informações estão sendo apresentadas neste momento em razão de ajustes contábeis feitos pelas Recuperandas.

Nestes termos, pede deferimento.

Curitiba, 27 de fevereiro de 2020.

Alexandre Correa Nasser de Melo
OAB/PR 38.515

Ricardo Andraus
OAB/PR 31.177



RMA Relatório Mensal de Atividades

Dezembro | 2019



CREDIBILITÄ
— ADMINISTRAÇÕES JUDICIAIS —

Recuperação Judicial

PROCÓPIO IND. COM.



Documento assinado digitalmente, conforme MP nº 2.200-2/2001, Lei nº 11.419/2006, resolução do Projudi, do TJPR/OE
Validação deste em <https://projudi.tjpr.jus.br/projudi/> - Identificador: PJDSS 4C356 3SK94 JLZGD

CONSIDERAÇÕES INICIAIS



Excelentíssima Doutora Juíza de Direito da 2ª Vara de Falências e Recuperação Judicial do Foro Central da Região Metropolitana de Curitiba PR.

Processo nº 0011720-09.2019.8.16.0185

A Credibilità – Administrações Judiciais, nomeada Administradora Judicial nos citados autos, vem, respeitosamente, à presença de Vossa Excelência, apresentar o Relatório Mensal de Atividades da Recuperanda:

- PROCÓPIO INDÚSTRIA E COMÉRCIO LTDA.

Este relatório, denominado **“Relatório Mensal de Atividades - RMA”**, foi **elaborado com as informações quantitativas e qualitativas fornecidas pela Recuperanda**, contemplando as análises do mês de **dezembro de 2019**.

Tem como objetivo:

- Fornecer informações sobre as atividades econômicas das Recuperandas;
- Apresentar informações financeiras e econômicas;
- Prestar informações sobre as atividades da Administradora Judicial;

Com relação às informações contidas neste documento, a Administradora Judicial fica à disposição para prestar esclarecimentos adicionais.

Atenciosamente,

Credibilità Administrações Judiciais



GLOSSÁRIO



AC - Ativo Circulante

ACF - Ativo Circulante Financeiro

ACO - Ativo Circulante Operacional

A.H. – Análise Horizontal

AJ - Administrador Judicial

ANC - Ativo Não Circulante

A.V. - Análise Vertical

BP - Balanço Patrimonial

CAGED - Cadastro Geral de Empregados e Desempregados

CPV – Custo dos Produtos Vendidos

DRE - Demonstrativo de Resultado do Exercício

EBITDA - *Earnings Before Interest, Taxes, Depreciation and Amortization* Ou Lucro Antes dos Juros, Impostos, Depreciação e Amortização.

IFs - Instituições Financeiras

LL - Lucro Líquido

LO - Lucro Operacional

PC - Passivo Circulante

PCF - Passivo Circulante Financeiro

PCO - Passivo Circulante Operacional

PL - Patrimônio Líquido

PNC - Passivo Não Circulante

RJ - Recuperação Judicial

RL - Receita Líquida

ROL - Receita Operacional Líquida ou Receita Líquidas de Vendas



INFORMAÇÕES GERAIS DAS RECUPERANDAS

- Estrutura Societária:



Documento assinado digitalmente, conforme MP nº 2.200-2/2001, Lei nº 11.419/2006, resolução do Projudi, do TJPR/OE
Validação deste em <https://projudi.tjpr.jus.br/projudi/> - Identificador: PJDSS 4C356 3SK94 JLZGD

ESTRUTURA SOCIETÁRIA



Procópio Indústria e Comércio Ltda. – Empresas em Recuperação Judicial

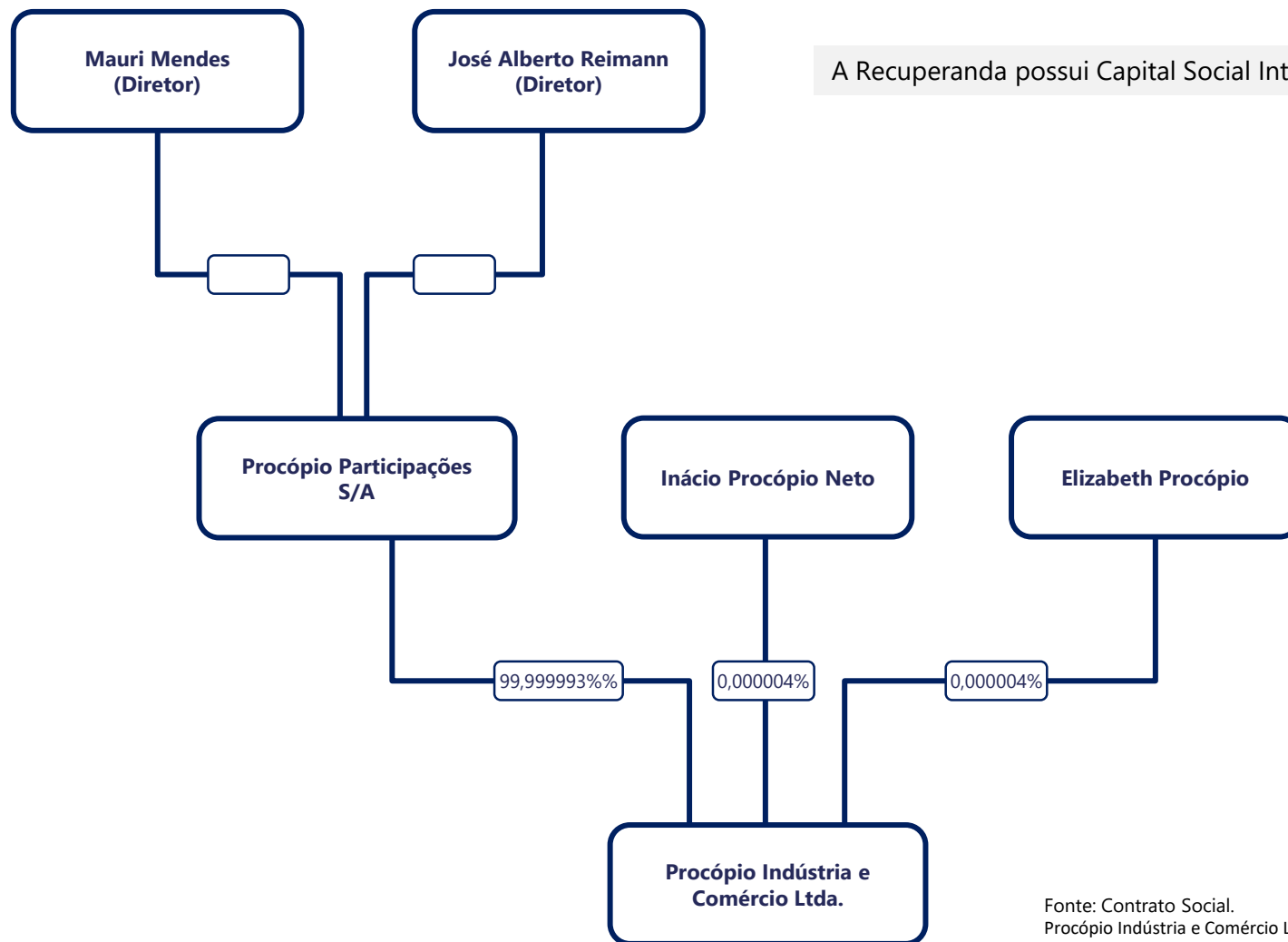

A Recuperanda possui Capital Social Integralizado de R\$ 53.878.951,00.

Fonte: Contrato Social.
Procópio Indústria e Comércio Ltda. 42ª Alteração e Consolidação do Contrato Social.
Procópio Participações S/A: Quadro QSA receita federal.



RESUMO DAS ATIVIDADES OPERACIONAIS

- Quadro Geral de Colaboradores
- Faturamento



Documento assinado digitalmente, conforme MP nº 2.200-2/2001, Lei nº 11.419/2006, resolução do Projudi, do TJPR/OE
Validação deste em <https://projudi.tjpr.jus.br/projudi/> - Identificador: PJDSS 4C356 3SK94 JLZGD

QUADRO GERAL DE COLABORADORES



Procópio Indústria e Comércio Ltda. – Empresas em Recuperação Judicial

Quadro de Colaboradores

- No mês de dezembro de 2019, a recuperanda totalizou 747 postos de empregos sendo:
 - Vínculo CLT: 747;
 - Conforme relatório CAGED foram realizadas 80 admissões e 12 demissões no mês em análise.
 - E, out/2019 buscando igualar o número de funcionários ativos disponibilizado por relatório gerencial pela recuperanda foi incluído o item ajuste no gráfico.
 - Prestadores de serviço por terceirização de mão de obra: 199.

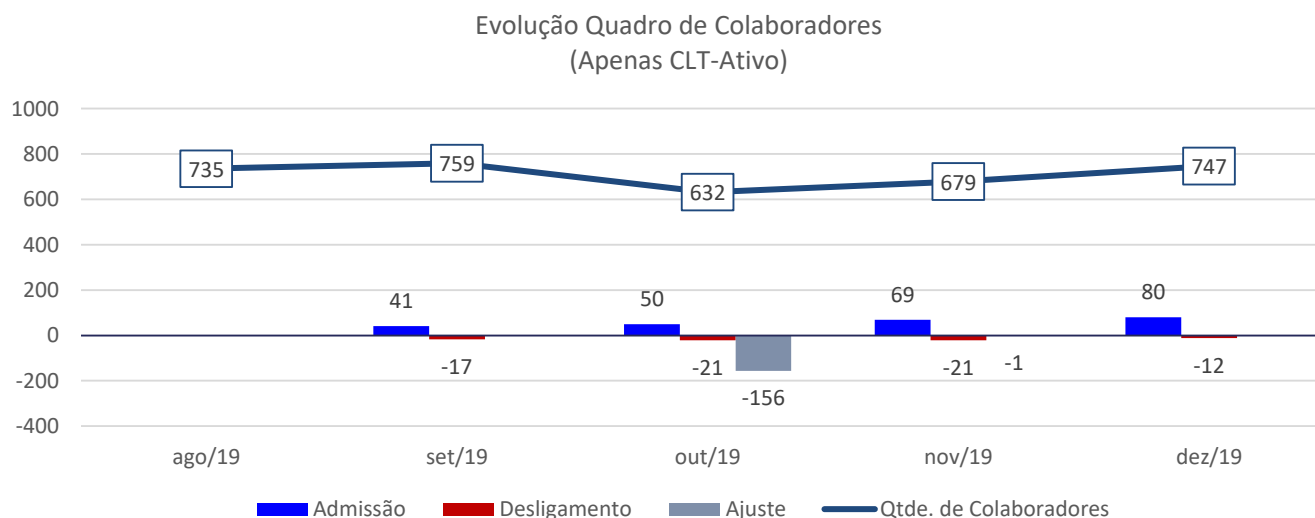

FATURAMENTO DA RECUPERANDA



Procópio Indústria e Comércio Ltda. – Empresas em Recuperação Judicial

Faturamento Bruto

- No mês de dezembro de 2019 o faturamento bruto foi de R\$ 13,7 milhões apresentando redução de -18,4% em relação ao mês anterior.
- No acumulado do ano realizou o Faturamento Bruto de R\$ 183,5 milhões, uma média de R\$ 15,2 milhões por mês.

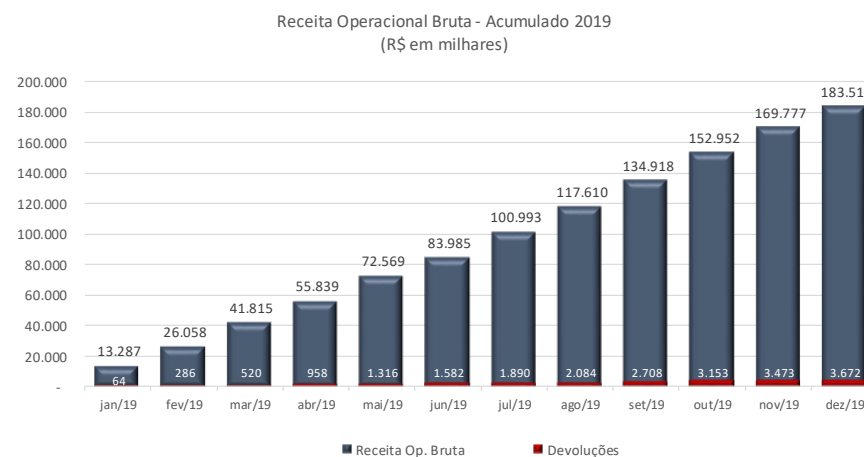
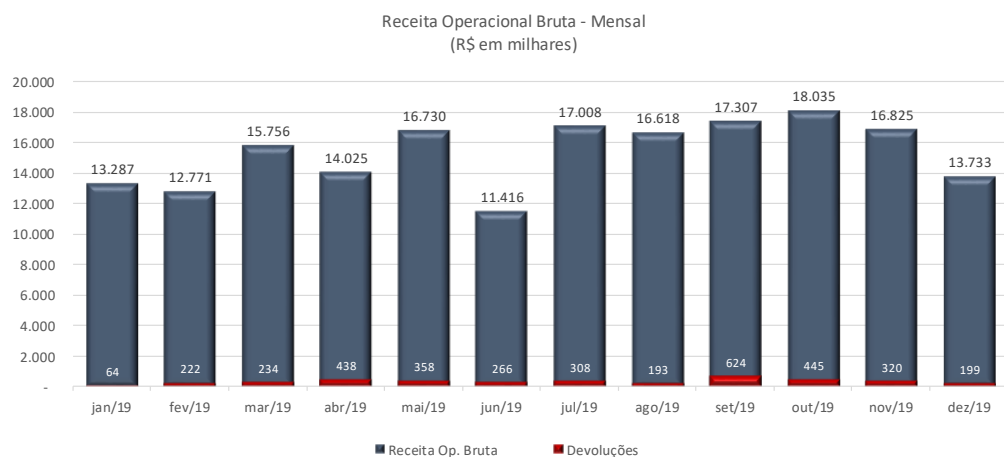

Receita Acumulada	jan/19	fev/19	mar/19	abr/19	mai/19	jun/19	jul/19	ago/19	set/19	out/19	nov/19	dez/19
RECEITAS OPERAC. DE VENDAS E SERVIÇOS	13.287	26.058	41.815	55.839	72.569	83.985	100.993	117.610	134.918	152.952	169.777	183.510
RECEITA BRUTA DE VENDAS NACIONAIS	12.375	23.703	38.660	51.278	66.923	77.740	94.052	109.379	126.016	143.397	160.054	173.703
RECEITA BRUTA DE VENDAS P/ EXTERIOR	889	2.315	3.094	4.486	5.541	6.113	6.782	8.039	8.695	9.341	9.509	9.594
RECEITA BRUTA DE FRETES	23	41	61	76	105	132	159	192	207	214	214	214
DEVOLUCOES E ABATIMENTOS	64	286	520	958	1.316	1.582	1.890	2.084	2.708	3.153	3.473	3.672



ENDIVIDAMENTO

- Relação de Credores



RELAÇÃO DE CREDORES



Procópio Indústria e Comércio Ltda. – Empresas em Recuperação Judicial

- A 1º lista de credores, apresentada pela Recuperanda em 07/08/2019, relacionou 297 credores, com o valor em **R\$ 34.591.131,96 + US\$ 2.883.298,55**.
- Em 19/11/2019 foi apresentada a 2º Lista de Credores, art. 7, §2º, da Lei 11.101/2005, relacionando 306 credores,. A dívida importa em **R\$ 39.963.136,56 + US\$ 1.446.027,16**, conforme se vê abaixo.

Classes	Lista Pedido		Lista do Artigo, 7º § 2º	
	Credores	Valor em Reais (R\$)	Credores	Valor em Reais (R\$)
Classe I - Trabalhista	53	R\$ 461.527,65	54	R\$ 463.527,65
Classe II - Garantia Real	7	R\$ 9.404.465,67	0	-
Classe III - Quirografário	199	R\$ 24.350.854,20	119	R\$ 37.158.004,18
Classe IV - ME e EPP	35	R\$ 374.284,44	131	R\$ 2.341.604,73
Total Geral	294	R\$ 34.591.131,96	304	R\$ 39.963.136,56

Classes	Lista Pedido		Lista do Artigo, 7º § 2º	
	Credores	Valor em Reais (USD)	Credores	Valor em Reais (USD)
Classe II - Garantia Real (Dolar)	3	\$2.883.298,55	0	\$0,00
Classe III - Quirografário (Dolar)	0	\$0,00	2	\$1.446.027,16
Total Geral	3	\$2.883.298,55	2	\$1.446.027,16

Fonte: Lista de Credores Protocolada em 27/08/2019



DEMONSTRAÇÕES FINANCEIRAS (CORRIGIDAS)

- Demonstrativo de Resultados
- Balanço Patrimonial



Documento assinado digitalmente, conforme MP nº 2.200-2/2001, Lei nº 11.419/2006, resolução do Projudi, do TJPR/OE
Validação deste em <https://projudi.tjpr.jus.br/projudi/> - Identificador: PJDSS 4C356 3SK94 JLZGD

DEMONSTRAÇÕES FINANCEIRAS (CORRIGIDAS)



Procópio Indústria e Comércio Ltda. – Empresa em Recuperação Judicial

NOTA DE ESCLARECIMENTO

Antes de iniciar a análise das demonstrações, importante salientar que a empresa realizou alterações nos balancetes de agosto de 2019 até novembro de 2019. Ou seja, os relatórios apresentados anteriormente, no que tange o período supra mencionado, não coincidem com a atual apresentação.

Tratando-se de balancete, é cabível que haja alterações por parte da recuperanda no decorrer do ano. Portanto, os números foram alterados conforme novos balancetes apresentados. A seguir demonstramos as contas que foram alteradas, bem como o impacto ocorrido em cada uma delas.



DEMONSTRATIVO DE RESULTADO DO PERÍODO



Procópio Indústria e Comércio Ltda. – Empresa em Recuperação Judicial

Expresso em R\$ mil	ANTIGO			NOVO			ANTIGO			NOVO			ANTIGO			NOVO			DIFERENÇA		
	Descricão	ago/19	ago/19	Diferença	set/19	set/19	Diferença	out/19	out/19	Diferença	nov/19	nov/19	Diferença	ACUMULADO AGO a NOV/19	ANTIGO	NOVO	DIFERENÇA				
Receitas operac. de vendas e serviços	16.618	16.618	-	17.307	17.307	-	18.035	18.035	-	16.825	16.825	-	68.784	68.784	-						
Deducoes da receita bruta	(3.739)	(3.739)	-	(4.356)	(4.356)	-	(4.362)	(4.362)	-	(4.141)	(4.141)	-	(16.598)	(16.598)	-						
Devolucoes e abatimentos	(193)	(193)	-	(624)	(624)	-	(445)	(445)	-	(320)	(320)	-	(1.583)	(1.583)	-						
Impostos e contr. s/ vendas e serviços	(3.545)	(3.545)	-	(3.731)	(3.731)	-	(3.917)	(3.917)	-	(3.822)	(3.822)	-	(15.015)	(15.015)	-						
RECEITA LIQUÍDA	12.879	12.879	-	12.952	12.952	-	13.672	13.672	-	12.683	12.683	-	52.186	52.186	-						
Custos das mercadorias e produtos	(14.338)	(12.936)	1.402	(13.466)	(12.060)	1.406	(15.349)	(11.461)	3.888	(10.018)	(10.361)	(343)	(53.171)	(46.818)	6.353						
RESULTADO OPERACIONAL BRUTO	(1.459)	(57)	1.402	(514)	892	1.406	(1.677)	2.211	3.888	2.665	2.322	(343)	(985)	5.368	6.353						
Despesas operacionais	(1.631)	(1.812)	(182)	(1.593)	(1.587)	7	(2.342)	(2.348)	(5)	(1.480)	(1.404)	76	(7.047)	(7.151)	(104)						
Despesas administrativas e comerciais	(1.624)	(1.713)	(89)	(1.329)	(1.322)	7	(2.335)	(2.341)	(6)	(1.467)	(1.390)	77	(6.755)	(6.767)	(12)						
Despesas indedutíveis	(7)	(7)	-	(262)	(262)	-	(4)	(4)	-	(2)	(2)	0	(275)	(274)	0						
Despesas tributarias	(2)	(94)	(92)	(4)	(4)	0	(4)	(4)	-	(0)	(1)	(1)	(9)	(103)	(93)						
Outras receitas operacionais	2	2	0	1	1	0	1	1	0	1	1	-	5	5	0						
Outras despesas operacionais	(0)	(0)	-	-	-	-	(1)	(1)	1	(11)	(12)	(1)	(12)	(12)	-						
RESULTADO ANTES DOS RESULTADOS NÃO OPERACIONAIS E FINANCEIROS	(3.089)	(1.869)	1.220	(2.107)	(694)	1.413	(4.019)	(136)	3.883	1.185	918	(267)	(8.031)	(1.782)	6.249						
Resultados nao operacionais	0	3	3	0	(1)	(2)	(0)	(0)	-	64	66	2	65	68	3						
Alienacao de bens permanentes	-	-	-	-	-	-	-	-	-	-	-	-	-	-	-						
Resultados nao operacionais	0	3	3	0	(1)	(2)	(0)	(0)	-	64	66	2	65	68	3						
Resultados Financeiros	724	916	192	(434)	(478)	(44)	(309)	(734)	(425)	(416)	(11)	404	(434)	(307)	127						
Receitas financeiras	1.475	1.862	387	46	52	5	24	249	225	1.227	744	(483)	2.771	2.906	135						
Despesas financeiras	(751)	(946)	(195)	(480)	(530)	(50)	(332)	(983)	(651)	(1.642)	(755)	887	(3.205)	(3.213)	(8)						
RESULTADO LÍQUIDO DO EXERCÍCIO	(2.365)	(950)	1.415	(2.541)	(1.174)	1.367	(4.328)	(871)	3.457	833	972	139	(8.401)	(2.022)	6.379						

PROJUDI - Processo: 0011720-09/2019/8-16.0185 - Ref. mov. 1141.2 - Assinado digitalmente por Alexandre Correa Nasser de Melo 27/02/2020: JUNTADA DE PETIÇÃO DE MANIFESTAÇÃO DA PARTE. Arq: RMA - dezembro 2019



BALANÇO PATRIMONIAL - ATIVO



Procópio Indústria e Comércio Ltda. – Empresa em Recuperação Judicial

Expresso em R\$ mil	ANTIGO	NOVO		ANTIGO	NOVO		ANTIGO	NOVO		ANTIGO	NOVO	
BALANÇO PATRIMONIAL	ago/19	ago/19	Diferença	set/19	set/19	Diferença	out/19	out/19	Diferença	nov/19	nov/19	Diferença
ATIVO CIRCULANTE	72.240	73.556	1.316	74.169	76.912	2.743	72.494	78.369	5.875	72.298	78.841	6.543
Disponibilidades	7.954	8.209	255	8.834	9.083	248	9.247	9.808	561	9.604	9.935	331
Créditos	39.939	39.683	(256)	41.497	41.233	(264)	40.401	39.042	(1.359)	37.906	37.774	(132)
Estoques	24.878	26.194	1.316	24.387	27.146	2.759	23.406	30.078	6.672	25.352	31.696	6.344
Outros créditos	12	12	-	1	1	-	0	0	-	(1)	(1)	-
Despesas do exercício seguinte	55	55	0	47	47	0	38	39	0	35	34	(1)
Contas retificadoras	(598)	(598)	-	(598)	(598)	-	(598)	(598)	-	(598)	(598)	-
ATIVO NAO CIRCULANTE	17.236	17.180	(56)	16.966	16.909	(58)	16.694	16.636	(58)	16.410	16.358	(52)
Realizável a longo prazo	3.593	3.541	(52)	3.574	3.521	(52)	3.556	3.503	(52)	3.538	3.486	(52)
Impostos s/imobil.-parc. nao creditada	205	205	-	186	186	-	168	168	-	150	150	-
Depositos judiciais	330	277	(52)	330	277	(52)	330	278	(52)	331	279	(52)
Direito de precatórios a receber	2.892	2.892	-	2.892	2.892	-	2.892	2.892	-	2.892	2.892	-
Contrato MSBS	166	166	-	166	166	-	166	166	-	166	166	-
Imobilizado	13.615	13.608	(7)	13.366	13.357	(9)	13.113	13.104	(9)	12.844	12.844	-
Imobilizado	73.782	73.806	23	73.790	73.812	21	73.790	73.812	21	73.813	73.813	-
Outras imobilizacoes em andamento	266	265	(1)	266	265	(1)	266	265	(1)	265	265	-
Participacao em consorcios	22	22	-	22	22	-	25	25	-	25	25	-
Participacao em leasing	1.594	1.594	-	1.594	1.594	-	1.594	1.594	-	1.594	1.594	-
(-) Depreciacao acumulada	(59.093)	(59.122)	(29)	(59.322)	(59.351)	(29)	(59.550)	(59.580)	(29)	(59.814)	(59.814)	-
(-) Amortizacao acumulada	(2.957)	(2.957)	-	(2.984)	(2.984)	-	(3.011)	(3.011)	-	(3.038)	(3.038)	-
Bens intangíveis	28	32	4	26	30	4	25	29	4	27	27	-
Intangivel	860	864	4	860	864	4	860	864	4	864	864	-
(-) Amortizacao do intangivel	(832)	(832)	(0)	(834)	(834)	(0)	(835)	(835)	(0)	(836)	(836)	-
ATIVO TOTAL	89.476	90.736	1.260	91.135	93.821	2.686	89.188	95.005	5.817	88.708	95.198	6.490



BALANÇO PATRIMONIAL – PASSIVO



Procópio Indústria e Comércio Ltda. – Empresa em Recuperação Judicial

Expresso em R\$ mil	ANTIGO	NOVO		ANTIGO	NOVO		ANTIGO	NOVO		ANTIGO	NOVO	
BALANÇO PATRIMONIAL	ago/19	ago/19	Diferença	set/19	set/19	Diferença	out/19	out/19	Diferença	nov/19	nov/19	Diferença
PASSIVO CIRCULANTE	75.423	76.487	1.063	79.639	80.761	1.122	82.169	83.066	897	81.784	81.795	11
Emprestimos e Financiamentos	22.390	23.354	964	22.446	23.450	1.004	22.638	23.517	879	24.049	23.934	(115)
Fornecedores	32.703	32.701	(1)	36.949	36.916	(32)	39.633	39.496	(137)	38.886	38.872	(13)
Obrigações trabalhistas	6.306	6.274	(32)	6.372	6.335	(37)	6.348	6.311	(37)	5.539	5.473	(66)
Obrigações tributárias	5.991	5.964	(27)	5.824	5.817	(7)	5.734	5.728	(6)	5.386	5.409	23
Parcelamentos de curto prazo	6.612	6.612	-	6.545	6.545	-	6.368	6.368	-	6.353	6.353	-
Outras obrigações	1.305	1.468	163	1.386	1.584	198	1.331	1.534	203	1.455	1.641	187
Operações com terceiros	117	113	(4)	118	113	(4)	117	113	(4)	117	113	(4)
PASSIVO NAO CIRCULANTE	49.535	48.319	(1.216)	49.519	48.303	(1.216)	49.370	48.043	(1.327)	48.441	48.534	93
Exigível a longo prazo	49.535	48.319	(1.216)	49.519	48.303	(1.216)	49.370	48.043	(1.327)	48.441	48.534	93
Financiamentos a longo prazo	1.210	1.210	-	1.210	1.210	-	1.210	1.210	-	1.210	1.210	-
Financiamento capital de giro l.p.	11.907	10.599	(1.309)	11.907	10.599	(1.309)	11.907	10.599	(1.309)	10.599	10.599	-
Emprestimos de socios	140	140	-	140	140	-	140	140	-	140	140	-
Contingencia trib./civel e trabalhistas	22.120	22.212	93	22.120	22.212	93	22.120	22.212	93	22.120	22.212	93
Parcelamentos tributarios	13.757	13.757	-	13.771	13.771	-	13.652	13.541	(111)	14.062	14.062	-
Obrigações tributárias	370	370	-	340	340	-	311	311	-	281	281	-
Fornecedores	30	30	-	30	30	-	30	30	-	30	30	-
PATRIMONIO LIQUIDO	(35.482)	(34.067)	1.415	(38.023)	(35.241)	2.782	(42.351)	(36.112)	6.240	(41.518)	(35.139)	6.379
Capital social	53.879	53.879	-	53.879	53.879	-	53.879	53.879	-	53.879	53.879	-
Reservas	(81.342)	(81.342)	-	(81.342)	(81.342)	-	(81.342)	(81.342)	-	(81.342)	(81.342)	-
Resultado do Exercício 2019	(8.019)	(6.604)	1.415	(10.560)	(7.778)	2.782	(14.888)	(8.648)	6.240	(14.055)	(7.676)	6.379
PASSIVO TOTAL	89.476	90.739	1.263	91.135	93.823	2.688	89.188	94.997	5.809	88.708	95.190	6.482



DEMONSTRAÇÕES FINANCEIRAS

- Demonstrativo de Resultados
- Balanço Patrimonial



Documento assinado digitalmente, conforme MP nº 2.200-2/2001, Lei nº 11.419/2006, resolução do Projudi, do TJPR/OE
Validação deste em <https://projudi.tjpr.jus.br/projudi/> - Identificador: PJDSS 4C356 3SK94 JLZGD

DEMONSTRATIVO DE RESULTADO DO PERÍODO



Procópio Indústria e Comércio Ltda. – Empresa em Recuperação Judicial

Descrição	Expresso em R\$ mil												Variação Mês Anterior		Acm. 2019
	jan/19	fev/19	mar/19	abr/19	mai/19	jun/19	jul/19	ago/19	set/19	out/19	nov/19	dez/19	nov/19-dez/19	% AH	jan/19-dez/19
Receitas operac. de vendas e serviços	13.287	12.771	15.756	14.025	16.730	11.416	17.008	16.618	17.307	18.035	16.825	13.733	(3.092)	-18,38%	183.510
% Receitas operac. de vendas e serviços sobre ROL	128,4%	128,3%	130,6%	130,9%	131,5%	130,4%	131,0%	129,0%	133,6%	131,9%	132,7%	129,2%			130,7%
Deducoes da receita bruta	(2.939)	(2.815)	(3.690)	(3.308)	(4.008)	(2.661)	(4.021)	(3.739)	(4.356)	(4.362)	(4.141)	(3.102)	1.039	-25,09%	(43.142)
% Deducoes da receita bruta sobre ROL	-28,4%	-28,3%	-30,6%	-30,9%	-31,5%	-30,4%	-31,0%	-29,0%	-33,6%	-31,9%	-32,7%	-29,2%			-30,7%
Devolucoes e abatimentos	(64)	(222)	(234)	(438)	(358)	(266)	(308)	(193)	(624)	(445)	(320)	(199)	121	-37,85%	(3.672)
Impostos e contr. s/ vendas e serviços	(2.875)	(2.593)	(3.456)	(2.870)	(3.650)	(2.395)	(3.713)	(3.545)	(3.731)	(3.917)	(3.822)	(2.904)	918	-24,02%	(39.471)
RECEITA LIQUÍDA	10.348	9.956	12.067	10.717	12.722	8.755	12.987	12.879	12.952	13.672	12.683	10.631	(2.053)	-16,18%	140.368
% RECEITA LIQUÍDA sobre ROL	100,0%	100,0%	100,0%	100,0%	100,0%	100,0%	100,0%	100,0%	100,0%	100,0%	100,0%	100,0%			100,0%
Custos das mercadorias e produtos	(9.360)	(12.370)	(9.512)	(9.710)	(12.814)	(4.353)	(9.373)	(12.936)	(12.060)	(11.461)	(10.361)	(10.027)	334	-3,23%	(124.338)
% Custos das mercadorias e produtos sobre ROL	-90,5%	-124,2%	-78,8%	-90,6%	-100,7%	-49,7%	-72,2%	-100,4%	-93,1%	-83,8%	-81,7%	-94,3%			-88,6%
RESULTADO OPERACIONAL BRUTO	987	(2.414)	2.555	1.006	(93)	4.402	3.614	(57)	892	2.211	2.322	604	(1.718)	-74,00%	16.030
% RESULTADO OPERACIONAL BRUTO sobre ROL	9,5%	-24,2%	21,2%	9,4%	-0,7%	50,3%	27,8%	-0,4%	6,9%	16,2%	18,3%	5,7%			11,4%
Despesas operacionais	(1.266)	(1.422)	(1.360)	(1.353)	(2.037)	(1.247)	(1.415)	(1.812)	(1.587)	(2.348)	(1.404)	(1.529)	(125)	8,87%	(18.779)
% Despesas operacionais sobre ROL	-12,2%	-14,3%	-11,3%	-12,6%	-16,0%	-14,2%	-10,9%	-14,1%	-12,2%	-17,2%	-11,1%	-14,4%			-13,4%
Despesas administrativas e comerciais	(1.186)	(1.384)	(1.336)	(1.344)	(1.962)	(1.255)	(1.694)	(1.713)	(1.322)	(2.341)	(1.390)	(1.500)	(110)	7,89%	(18.429)
Despesas indedutíveis	(81)	(45)	(30)	(13)	(80)	(2)	(2)	(7)	(262)	(4)	(2)	(28)	(26)	1363,75%	(555)
Despesas tributárias	(6)	(1)	(7)	(4)	(1)	(1)	(4)	(94)	(4)	(4)	(1)	(1)	-	0,00%	(129)
Outras receitas operacionais	7	9	14	9	8	10	289	2	1	1	1	0	(0)	-25,55%	351
Outras despesas operacionais	(0)	-	-	(0)	(1)	(0)	(3)	(0)	-	(1)	(12)	(0)	12	-99,57%	(16)
RESULTADO ANTES DOS RESULTADOS NÃO OPERACIONAIS E FINANCEIROS	(279)	(3.836)	1.195	(347)	(2.129)	3.154	2.199	(1.869)	(694)	(136)	918	(925)	(1.843)	-200,83%	(2.749)
% RESULTADO ANTES DOS RESULTADOS NÃO OPERACIONAIS	-2,7%	-38,5%	9,9%	-3,2%	-16,7%	36,0%	16,9%	-14,5%	-5,4%	-1,0%	7,2%	-8,7%			-2,0%
Resultados nao operacionais	54	1	168	538	26	254	402	3	(1)	(0)	66	193	127	192,45%	1.702
% Resultados nao operacionais sobre ROL	0,5%	0,0%	1,4%	5,0%	0,2%	2,9%	3,1%	0,0%	0,0%	0,0%	0,5%	1,8%			1,2%
Alienacao de bens permanentes	-	-	7	539	25	250	350	-	-	-	-	126	126	0,00%	1.296
Resultados nao operacionais	54	1	161	(1)	1	5	52	3	(1)	(0)	66	67	1	1,14%	407
Resultados Financeiros	(545)	(1.004)	(689)	(1.019)	(1.342)	(847)	(1.608)	916	(478)	(734)	(11)	(605)	(594)	5343,56%	(7.967)
% Resultados Financeiros sobre ROL	-5,3%	-10,1%	-5,7%	-9,5%	-10,6%	-9,7%	-12,4%	7,1%	-3,7%	-5,4%	-0,1%	-5,7%			-5,7%
Receitas financeiras	926	43	633	191	181	359	272	1.862	52	249	744	201	(543)	-72,98%	5.712
Despesas financeiras	(1.472)	(1.046)	(1.322)	(1.210)	(1.523)	(1.206)	(1.880)	(946)	(530)	(983)	(755)	(806)	(51)	6,79%	(13.679)
RESULTADO LÍQUIDO DO EXERCÍCIO	(770)	(4.839)	674	(828)	(3.446)	2.561	994	(950)	(1.174)	(871)	972	(1.338)	(2.310)	-237,57%	(9.014)
% RESULTADO LÍQUIDO DO EXERCÍCIO sobre ROL	-7,4%	-48,6%	5,6%	-7,7%	-27,1%	29,3%	7,7%	-7,4%	-9,1%	-6,4%	7,7%	-12,6%			-6,4%



DEMONSTRATIVO DE RESULTADO DO PERÍODO



Procópio Indústria e Comércio Ltda. – Empresa em Recuperação Judicial

Após analisar os Demonstrativos de Resultados da empresa, seguem abaixo as considerações:

- No mês em análise a ROB foi de (R\$ 13,7 milhões), em relação ao mês anterior, apresentou redução de -18,3%. No período acumulado de 2019 realizou a ROB no valor de (R\$ 183,5 milhões).
- O Custo dos serviços prestados representou -94,3% da ROL no período em análise, no mês anterior representava -81,7%. Já no período acumulado de 2019 representa -88,6%.
- A operação obteve Lucro Bruto na linha Resultado Bruto de R\$ 604 mil no mês em análise e lucro de R\$ 16,0 milhões no acumulado do ano.
- As Despesas Operacionais no mês em análise totalizaram R\$ 1,5 milhão, que representa 14,4% da ROL. As despesas permanecem similares aos meses anteriores. Cabe destaque ao mês de outubro que ocorreu um aumento significativo nas despesas de Frete e Carreto que representou R\$ 1,2 milhão no mês.
- Deduzindo do Resultado Bruto as Despesas Operacionais e Outras Receitas não operacionais, chega-se a linha Resultado antes das despesas financeiras no mês em questão apresentou prejuízo de R\$ 925 mil e no acumulado do ano prejuízo de R\$ 2,7 milhões.
- Após considerar as contas do Resultado financeiro e Resultados não operacionais a operação apresentou na linha Resultado Líquido do Exercício o prejuízo no mês em análise foi de R\$ 1,3 milhões e prejuízo no acumulado de 2019 em R\$ 9,0 milhões.



BALANÇO PATRIMONIAL - ATIVO



Procópio Indústria e Comércio Ltda. – Empresa em Recuperação Judicial

Expresso em R\$ mil													Variação Mês Anterior	
BALANÇO PATRIMONIAL	jan/19	fev/19	mar/19	abr/19	mai/19	jun/19	jul/19	ago/19	set/19	out/19	nov/19	dez/19	nov/19-dez/19	% AH
ATIVO CIRCULANTE	62.628	60.248	63.277	64.625	67.045	69.558	67.461	73.556	76.912	78.369	78.841	77.802	(1.038)	-1,32%
% ATIVO CIRCULANTE sobre Ativo Total	77,3%	76,9%	78,0%	78,6%	79,0%	79,8%	79,4%	81,1%	82,0%	82,5%	82,8%	82,8%		
Disponibilidades	5.755	5.849	5.249	5.417	6.616	6.955	5.850	8.209	9.083	9.808	9.935	9.036	(899)	-9,05%
% Disponibilidades sobre Ativo Total	7,1%	7,5%	6,5%	6,6%	7,8%	8,0%	6,9%	9,0%	9,7%	10,3%	10,4%	9,6%		
Créditos	34.729	35.157	37.678	37.561	40.721	37.692	35.936	39.683	41.233	39.042	37.774	37.136	(638)	-1,69%
% Créditos sobre Ativo Total	42,9%	44,9%	46,4%	45,7%	48,0%	43,2%	42,3%	43,7%	43,9%	41,1%	39,7%	39,5%		
Estoques	22.711	19.745	20.732	22.027	20.161	25.402	26.210	26.194	27.146	30.078	31.696	32.119	422	1,33%
% Estoques sobre Ativo Total	28,0%	25,2%	25,5%	26,8%	23,8%	29,1%	30,8%	28,9%	28,9%	31,7%	33,3%	34,2%		
Outros créditos	12	14	14	1	(0)	(0)	(0)	12	1	0	(1)	14	15	-1766,52%
% Outros créditos sobre Ativo Total	0,0%	0,0%	0,0%	0,0%	0,0%	0,0%	0,0%	0,0%	0,0%	0,0%	0,0%	0,0%		
Despesas do exercício seguinte	63	120	235	243	164	116	63	55	47	39	34	30	(4)	-12,27%
% Despesas do exercício seguinte sobre Ativo Total	0,1%	0,2%	0,3%	0,3%	0,2%	0,1%	0,1%	0,1%	0,1%	0,0%	0,0%	0,0%		
Contas retificadoras	(644)	(637)	(630)	(624)	(617)	(607)	(598)	(598)	(598)	(598)	(598)	(598)	-	0,00%
% Contas retificadoras sobre Ativo Total	-0,8%	-0,8%	-0,8%	-0,8%	-0,7%	-0,7%	-0,7%	-0,7%	-0,6%	-0,6%	-0,6%	-0,6%		
ATIVO NAO CIRCULANTE	18.414	18.131	17.874	17.623	17.776	17.605	17.510	17.180	16.909	16.636	16.358	16.113	(245)	-1,50%
% ATIVO NAO CIRCULANTE sobre Ativo Total	22,7%	23,1%	22,0%	21,4%	21,0%	20,2%	20,6%	18,9%	18,0%	17,5%	17,2%	17,2%		
Realizável a longo prazo	3.678	3.649	3.628	3.609	3.609	3.612	3.611	3.541	3.521	3.503	3.486	3.468	(18)	-0,53%
% Realizável a longo prazo sobre Ativo Total	4,5%	4,7%	4,5%	4,4%	4,3%	4,1%	4,2%	3,9%	3,8%	3,7%	3,7%	3,7%		
Impostos s/imobil.-parc. nao creditada	343	314	286	264	243	233	223	205	186	168	150	131	(18)	-12,30%
Depositos judiciais	277	277	283	287	308	321	330	277	277	278	279	279	-	0,00%
Direito de precatórios a receber	2.892	2.892	2.892	2.892	2.892	2.892	2.892	2.892	2.892	2.892	2.892	2.892	-	0,00%
Contrato MSBS	166	166	166	166	166	166	166	166	166	166	166	166	-	0,00%
Imobilizado	14.702	14.450	14.215	13.980	14.135	13.963	13.870	13.608	13.357	13.104	12.844	12.619	(225)	-1,75%
% Imobilizado sobre Ativo Total	18,1%	18,4%	17,5%	17,0%	16,7%	16,0%	16,3%	15,0%	14,2%	13,8%	13,5%	13,4%		
Imobilizado	74.590	74.596	74.620	73.843	73.872	73.618	73.780	73.806	73.812	73.812	73.813	73.825	12	0,02%
Outras imobilizacoes em andamento	265	265	265	265	266	266	266	265	265	265	265	265	-	0,00%
Participacao em consorcios	9	11	13	15	18	20	22	22	22	25	25	25	-	0,00%
Participacao em leasing	1.243	1.243	1.243	1.243	1.594	1.594	1.594	1.594	1.594	1.594	1.594	1.594	-	0,00%
(-) Depreciacao acumulada	(58.638)	(58.871)	(59.105)	(58.538)	(58.740)	(58.632)	(58.862)	(59.122)	(59.351)	(59.580)	(59.814)	(60.024)	(210)	0,35%
(-) Amortizacao acumulada	(2.766)	(2.794)	(2.821)	(2.848)	(2.875)	(2.902)	(2.930)	(2.957)	(2.984)	(3.011)	(3.038)	(3.066)	(27)	0,90%
Bens intangíveis	34	32	31	35	33	31	29	32	30	29	27	26	(1)	-4,95%
% Bens intangíveis sobre Ativo Total	0,0%	0,0%	0,0%	0,0%	0,0%	0,0%	0,0%	0,0%	0,0%	0,0%	0,0%	0,0%		
Intangível	854	854	855	860	860	860	860	864	864	864	864	864	-	0,00%
(-) Amortizacao do intangível	(820)	(821)	(823)	(825)	(827)	(829)	(831)	(832)	(834)	(835)	(836)	(838)	(1)	0,16%
ATIVO TOTAL	81.042	78.379	81.152	82.248	84.821	87.163	84.971	90.736	93.821	95.005	95.198	93.915	(1.283)	-1,35%



BALANÇO PATRIMONIAL - ATIVO



Procópio Indústria e Comércio Ltda. – Empresa em Recuperação Judicial

Após analisar as contas com Balanço Patrimonial **ATIVO**, seguem abaixo as considerações referentes ao mês de dez/2019:

- No mês em análise o grupo de contas do Ativo Circulante apresentou redução de -1,32% em relação ao mês anterior.
- A redução ocorreu decorrente das seguintes variações nos saldos das contas:
 - Redução do saldo de Créditos em -R\$ 638 mil e Disponibilidades em -R\$ 899 mil.
 - Aumento do saldo de Estoques em +R\$ 422 mil.
- As contas do Ativo Não Circulante apresentou redução de -1,5% principalmente por depreciação e amortização que compõem a conta Imobilizado.

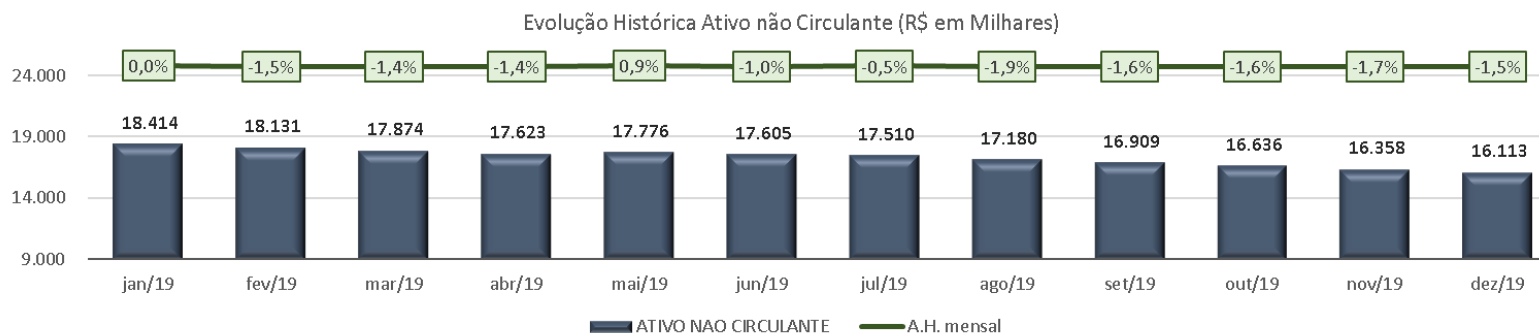
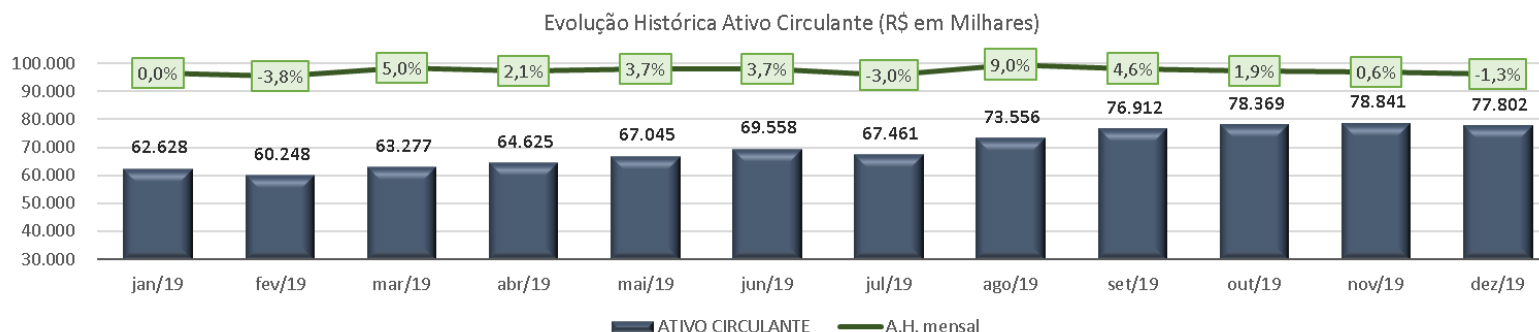

BALANÇO PATRIMONIAL - PASSIVO



Procópio Indústria e Comércio Ltda. – Empresa em Recuperação Judicial

Expresso em R\$ mil													Variação Mês Anterior	
BALANÇO PATRIMONIAL	jan/19	fev/19	mar/19	abr/19	mai/19	jun/19	jul/19	ago/19	set/19	out/19	nov/19	dez/19	nov/19-dez/19	% AH
PASSIVO CIRCULANTE	57.614	60.030	62.402	64.613	71.039	71.426	68.416	76.487	80.761	83.066	81.795	81.910	115	0,14%
% PASSIVO CIRCULANTE sobre Passivo Total	71,1%	76,6%	76,9%	78,6%	83,8%	81,9%	80,5%	84,3%	86,1%	87,4%	85,9%	87,2%		
Emprestimos e Financiamentos	20.168	18.192	18.182	17.696	23.558	20.701	23.730	23.354	23.450	23.517	23.934	23.927	(7)	-0,03%
% Emprestimos e Financiamentos sobre Passivo Total	24,9%	23,2%	22,4%	21,5%	27,8%	23,7%	27,9%	25,7%	25,0%	24,8%	25,1%	25,5%		
Fornecedores	18.080	22.098	24.019	26.391	27.254	30.339	24.373	32.701	36.916	39.496	38.872	39.980	1.108	2,85%
% Fornecedores sobre Passivo Total	22,3%	28,2%	29,6%	32,1%	32,1%	34,8%	28,7%	36,0%	39,3%	41,6%	40,8%	42,6%		
Obrigações trabalhistas	5.502	5.593	5.062	5.329	5.943	6.240	6.339	6.274	6.335	6.311	5.473	5.375	(98)	-1,79%
% Obrigações trabalhistas sobre Passivo Total	6,8%	7,1%	6,2%	6,5%	7,0%	7,2%	7,5%	6,9%	6,8%	6,6%	5,7%	5,7%		
Obrigações tributárias	5.498	5.784	5.798	5.171	5.414	5.506	5.850	5.964	5.817	5.728	5.409	4.790	(619)	-11,45%
% Obrigações tributárias sobre Passivo Total	6,8%	7,4%	7,1%	6,3%	6,4%	6,3%	6,9%	6,6%	6,2%	6,0%	5,7%	5,1%		
Parcelamentos de curto prazo	6.951	6.863	6.775	7.251	7.093	6.932	6.754	6.612	6.545	6.368	6.353	6.279	(74)	-1,17%
% Parcelamentos de curto prazo sobre Passivo Total	8,6%	8,8%	8,3%	8,8%	8,4%	8,0%	7,9%	7,3%	7,0%	6,7%	6,7%	6,7%		
Outras obrigações	1.387	1.495	2.559	2.771	1.773	1.704	1.303	1.468	1.584	1.534	1.641	1.446	(195)	-11,88%
% Outras obrigações sobre Passivo Total	1,7%	1,9%	3,2%	3,4%	2,1%	2,0%	1,5%	1,6%	1,7%	1,6%	1,7%	1,5%		
Operações com terceiros	27	6	7	4	4	4	67	113	113	113	113	113	-	0,00%
% Operações com terceiros sobre Passivo Total	0,0%	0,0%	0,0%	0,0%	0,0%	0,0%	0,1%	0,1%	0,1%	0,1%	0,1%	0,1%		
PASSIVO NAO CIRCULANTE	51.661	51.421	51.148	50.861	50.453	49.848	49.672	48.319	48.303	48.043	48.534	48.474	(60)	-0,12%
% PASSIVO NAO CIRCULANTE sobre Passivo Total	63,7%	65,6%	63,0%	61,8%	59,5%	57,2%	58,5%	53,3%	51,5%	50,6%	51,0%	51,6%		
Exigível a longo prazo	51.661	51.421	51.148	50.861	50.453	49.848	49.672	48.319	48.303	48.043	48.534	48.474	(60)	-0,12%
% Exigível a longo prazo sobre Passivo Total	63,7%	65,6%	63,0%	61,8%	59,5%	57,2%	58,5%	53,3%	51,5%	50,6%	51,0%	51,6%		
Financiamentos a longo prazo	1.245	1.203	1.162	1.120	1.310	1.265	1.210	1.210	1.210	1.210	1.210	1.210	-	0,00%
Financiamento capital de giro l.p.	12.209	12.255	12.269	12.269	11.907	11.907	11.907	10.599	10.599	10.599	10.599	10.599	-	0,00%
Emprestimos de socios	140	140	140	140	140	140	140	140	140	140	140	140	-	0,00%
Contingencia trib./cível e trabalhistas	22.120	22.120	22.120	22.120	22.120	22.120	22.120	22.212	22.212	22.212	22.212	22.212	-	0,00%
Parcelamentos tributarios	15.074	14.916	14.757	14.598	14.440	13.955	13.850	13.757	13.771	13.541	14.062	14.011	(51)	-0,36%
Obrigações tributárias	692	636	579	522	476	430	400	370	340	311	281	272	(9)	-3,26%
Fornecedores	182	151	121	91	61	30	30	30	30	30	30	30	-	0,00%
PATRIMONIO LIQUIDO	(28.233)	(33.072)	(32.398)	(33.226)	(36.672)	(34.111)	(33.117)	(34.067)	(35.241)	(36.112)	(35.139)	(36.477)	(1.338)	3,81%
% PATRIMONIO LIQUIDO sobre Passivo Total	-34,8%	-42,2%	-39,9%	-40,4%	-43,2%	-39,1%	-39,0%	-37,5%	-37,6%	-38,0%	-36,9%	-38,8%		
Capital social	53.879	53.879	53.879	53.879	53.879	53.879	53.879	53.879	53.879	53.879	53.879	53.879	-	0,00%
% Capital social sobre Passivo Total	66,5%	68,7%	66,4%	65,5%	63,5%	61,8%	63,4%	59,4%	57,4%	56,7%	56,6%	57,4%		
Reservas	(81.342)	(81.342)	(81.342)	(81.342)	(81.342)	(81.342)	(81.342)	(81.342)	(81.342)	(81.342)	(81.342)	(81.342)	-	0,00%
% Reservas sobre Passivo Total	-100,4%	-103,8%	-100,2%	-98,9%	-95,9%	-93,3%	-95,7%	-89,6%	-86,7%	-85,6%	-85,5%	-86,6%		
Resultado do Exercício 2019	(770)	(5.609)	(4.935)	(5.763)	(9.209)	(6.647)	(5.654)	(6.604)	(7.778)	(8.648)	(7.676)	(9.014)	(1.338)	17,43%
% Resultado do Exercício 2019 sobre Passivo Total	-1,0%	-7,2%	-6,1%	-7,0%	-10,9%	-7,6%	-6,7%	-7,3%	-8,3%	-9,1%	-8,1%	-9,6%		
PASSIVO TOTAL	81.042	78.379	81.152	82.248	84.821	87.163	84.971	90.739	93.823	94.997	95.190	93.907	(1.283)	-1,35%



BALANÇO PATRIMONIAL - PASSIVO



Procópio Indústria e Comércio Ltda. – Empresa em Recuperação Judicial

Após analisar as contas com Balanço Patrimonial Passivo, seguem abaixo as considerações referentes ao mês de novembro:

- No mês em análise o Passivo Circulante aumentou 0,14% em relação ao mês anterior, em valores nominais +R\$ 115 mil. A variação ocorreu decorrente das seguintes movimentações:
 - Aumento dos saldos de: Fornecedores em +R\$ 1,1 milhão.
 - Redução dos saldos de: Obrigações tributárias em -R\$ 619 mil; Parcelamentos de curto prazo em -R\$ 74 mil; e Outras obrigações em -R\$ 195 mil.
- O grupo de contas do Passivo Não Circulante apresentou variação negativa de 0,12%, em valor nominal +R\$ 60 mil. A variação ocorreu decorrente das seguintes movimentações:
 - Redução do saldo de Parcelamentos tributários em -R\$ 51 mil.

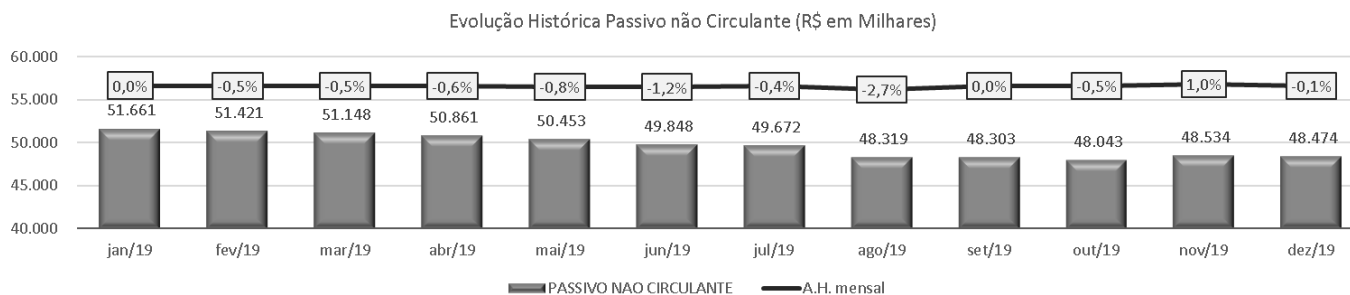
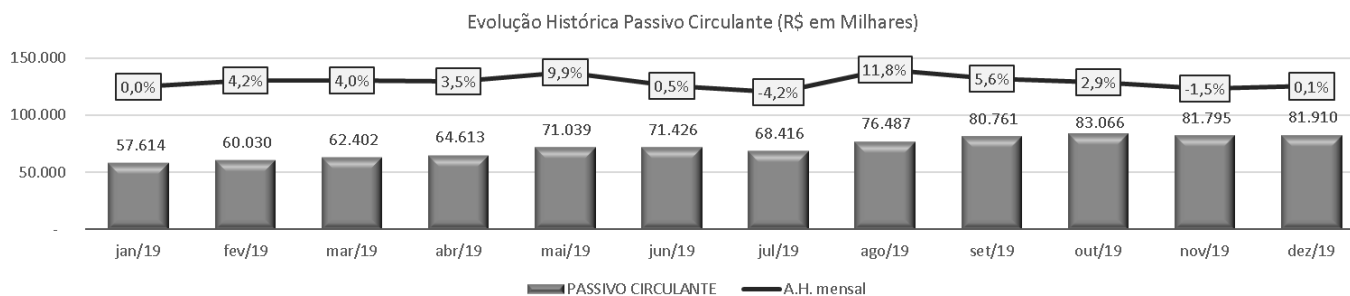

BALANÇO PATRIMONIAL - PASSIVO



Procópio Indústria e Comércio Ltda. – Empresa em Recuperação Judicial

Após analisar as contas com Balanço Patrimonial Passivo, seguem abaixo as considerações referentes ao mês de dezembro:

- O Grupo Patrimônio Líquido apresenta aumento R\$ 1,3 milhão decorrente do prejuízo do período. O resultado negativo apresenta piora no PL de -3,81% em relação ao mês anterior. A operação apresenta patrimônio líquido negativo em 36,0 milhões.

Evolução Histórica Patrimônio Líquido (R\$ em Milhares)

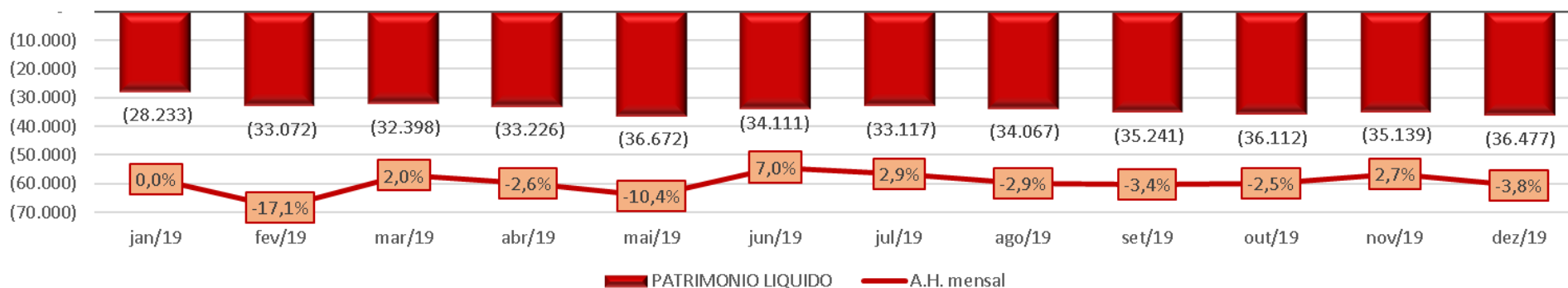



CREDIBILITÄ
— ADMINISTRAÇÕES JUDICIAIS —

Escritório Curitiba | PR

Avenida Iguaçu, nº 2820, conj. 1001
(41) 3095-4875

Escritório São Paulo | SP

Avenida Engenheiro Luiz Carlos Berrini, 105 sala 507
(11) 3171-3578

credibilita.adv.br

contato@credibilita.adv.br



Documento assinado digitalmente, conforme MP nº 2.200-2/2001, Lei nº 11.419/2006, resolução do Projudi, do TJPR/OE
Validação deste em <https://projudi.tjpr.jus.br/projudi/> - Identificador: PJDSS 4C356 3SK94 JLZGD