



**AO DOUTO JUÍZO DA 2ª VARA DE FALÊNCIAS E RECUPERAÇÃO JUDICIAL  
DO FORO CENTRAL DA COMARCA DA REGIÃO METROPOLITANA DE  
CURITIBA - PARANÁ**

**Processo nº 0011720-09.2019.8.16.0185**

**CREDIBILITÀ ADMINISTRAÇÃO JUDICIAL E SERVIÇOS LTDA.**  
**(“Credibilità Administrações Judiciais” ou “Administradora Judicial” ou  
simplesmente “AJ”),** nomeada administradora judicial na Recuperação Judicial nº  
0011720-09.2019.8.16.0185, em que é Recuperanda **PROCOPIO INDÚSTRIA E  
COMÉRCIO LTDA.,** adiante nominada “Recuperanda”, vem, respeitosamente, a  
presença de Vossa Excelência, em atenção ao art. 22, II, “c”, da Lei 11.101/2005,  
requerer a juntada do relatório mensal das atividades da Recuperanda relativo mês  
de agosto 2023.

Nestes termos, pede deferimento.

Curitiba, 19 de outubro de 2023.

Alexandre Correa Nasser de Melo  
OAB/PR 38.515

Ricardo Andraus  
OAB/PR 31.177

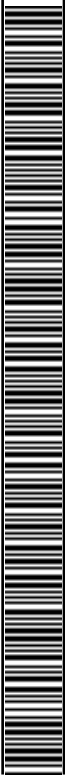

**RMA** Relatório  
Mensal de  
Atividades



CREDIBILITÄ  
— ADMINISTRACOES JUDICIAIS —

Recuperação Judicial da(s) Empresa(s):

**PROCÓPIO IND. COM.**

Competência: agosto de 2023



Documento assinado digitalmente, conforme MP nº 2.200-2/2001, Lei nº 11.419/2006, resolução do Projudi, do TJPR/OE  
Validação deste em <https://projudi.tjpr.jus.br/projudi/> - Identificador: PJSB7 ECBMT 5686P RSWZY

## CONSIDERAÇÕES INICIAIS

Excelentíssima Doutora Juíza de Direito da 2ª Vara de Falências e Recuperação Judicial do Foro Central da Comarca da Região Metropolitana de Curitiba PR.

Processo nº 0011720-09.2019.8.16.0185

A Credibilità – Administrações Judiciais, nomeada Administradora Judicial nos citados autos, vem, respeitosamente, à presença de Vossa Excelência, apresentar o Relatório Mensal de Atividades da Recuperanda:

- PROCÓPIO INDÚSTRIA E COMÉRCIO LTDA.

Este relatório, denominado “**Relatório Mensal de Atividades - RMA**”, foi elaborado com as informações quantitativas e qualitativas fornecidas pela Recuperanda, contemplando as análises do mês de **agosto de 2023**.

Tem como objetivo:

- Fornecer informações sobre as atividades econômicas da Recuperanda;
- Apresentar informações financeiras e econômicas;

Com relação às informações contidas neste documento, a Administradora Judicial fica à disposição para prestar esclarecimentos adicionais.

Atenciosamente,

Credibilità Administrações Judiciais.



## GLOSSÁRIO

**AC** - Ativo Circulante

**ACF** - Ativo Circulante Financeiro

**ACO** - Ativo Circulante Operacional

**A.H.** – Análise Horizontal

**AJ** - Administrador Judicial

**ANC** - Ativo Não Circulante

**A.V.** – Análise Vertical

**CAGED** - Cadastro Geral de Empregados e Desempregados

**BP** - Balanço Patrimonial

**DRE** - Demonstrativo de Resultado do Exercício

**EBITDA** - Earnings Before Interest, Taxes, Depreciation and Amortization Ou Lucro Antes dos Juros, Impostos, Depreciação e Amortização.

**IFs** - Instituições Financeiras

**LL** - Lucro Líquido

**LO** - Lucro Operacional

**PC** - Passivo Circulante

**PCF** - Passivo Circulante Financeiro

**PCO** - Passivo Circulante Operacional

**PL** - Patrimônio Líquido

**PNC** - Passivo Não Circulante

**RJ** - Recuperação Judicial

**RL** - Receita Líquida

**ROL** - Receita Operacional Líquida ou Receita Líquidas de Vendas



# ÍNDICE

<b>1</b>	<b>INFORMAÇÕES GERAIS DA RECUPERANDA.....</b>	<b>4</b>
1.1	ESTRUTURA SOCIETÁRIA .....	4
<b>2</b>	<b>RESUMO DAS ATIVIDADES OPERACIONAIS .....</b>	<b>5</b>
2.1	QUADRO GERAL DE COLABORADORES .....	5
2.2	FATURAMENTO .....	6
<b>3</b>	<b>RELAÇÃO DE CREDITORES.....</b>	<b>7</b>
<b>4</b>	<b>ANÁLISE DOS DADOS CONTÁBEIS E INFORMAÇÕES FINANCEIRAS .....</b>	<b>8</b>
4.1	DEMONSTRATIVO DE RESULTADO DO PERÍODO .....	8
4.2	BALANÇO PATRIMONIAL (ATIVO) .....	10
4.3	BALANÇO PATRIMONIAL (PASSIVO) .....	11



# 1 INFORMAÇÕES GERAIS DA RECUPERANDA

## 1.1 Estrutura Societária

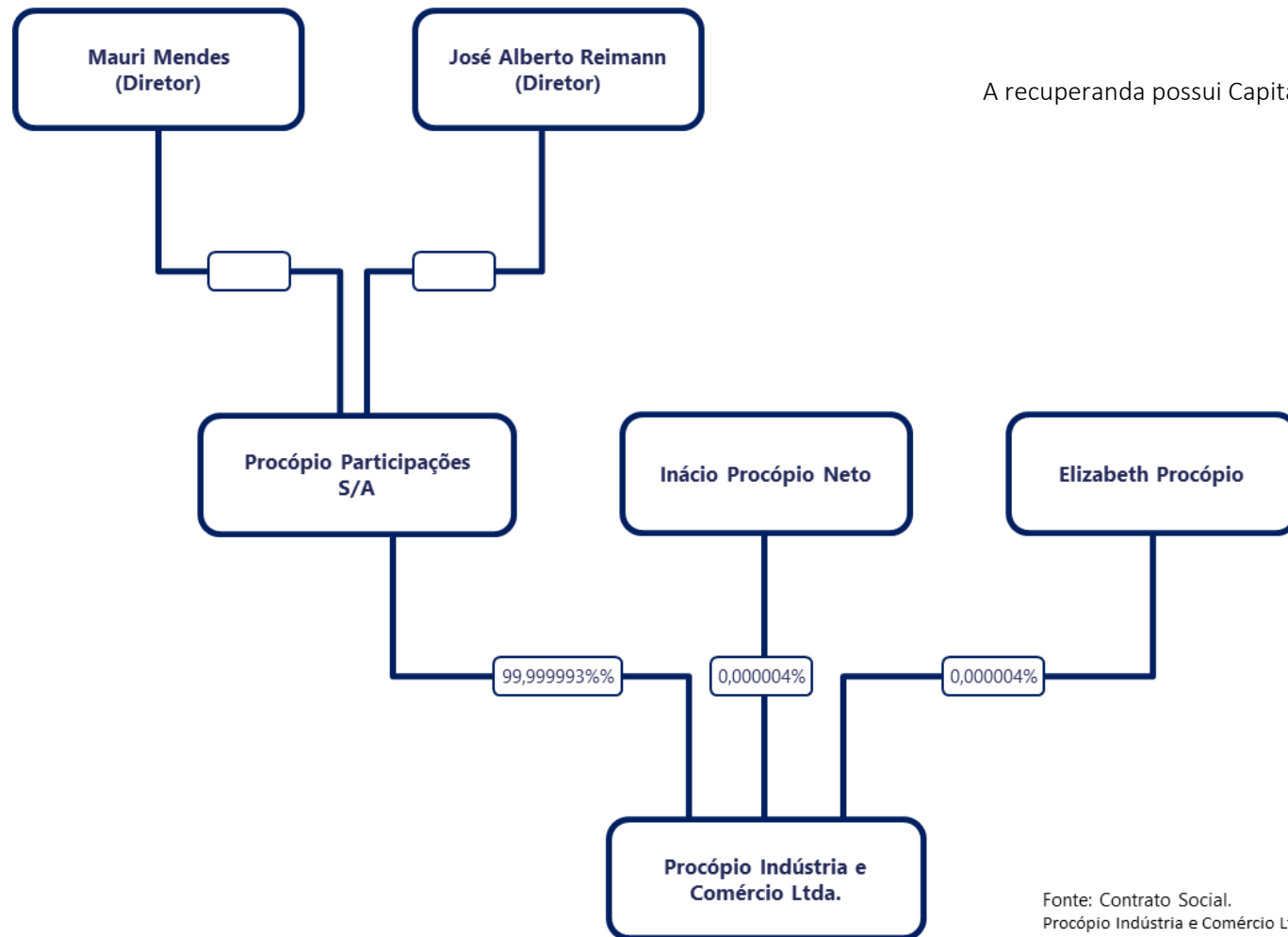

A recuperanda possui Capital Social Integralizado de R\$ 53.878.951,00.

Fonte: Contrato Social.  
 Procópio Indústria e Comércio Ltda. 42ª Alteração e Consolidação do Contrato Social.  
 Procópio Participações S/A: Quadro QSA receita federal.



## 2 RESUMO DAS ATIVIDADES OPERACIONAIS

### 2.1 Quadro Geral de Colaboradores

No mês em análise, a Recuperanda apresentou 763 postos de empregos com vínculo CLT, conforme relatório Gerencial.

**Evolução Quadro de Colaboradores  
(Apenas CLT-Ativo)**

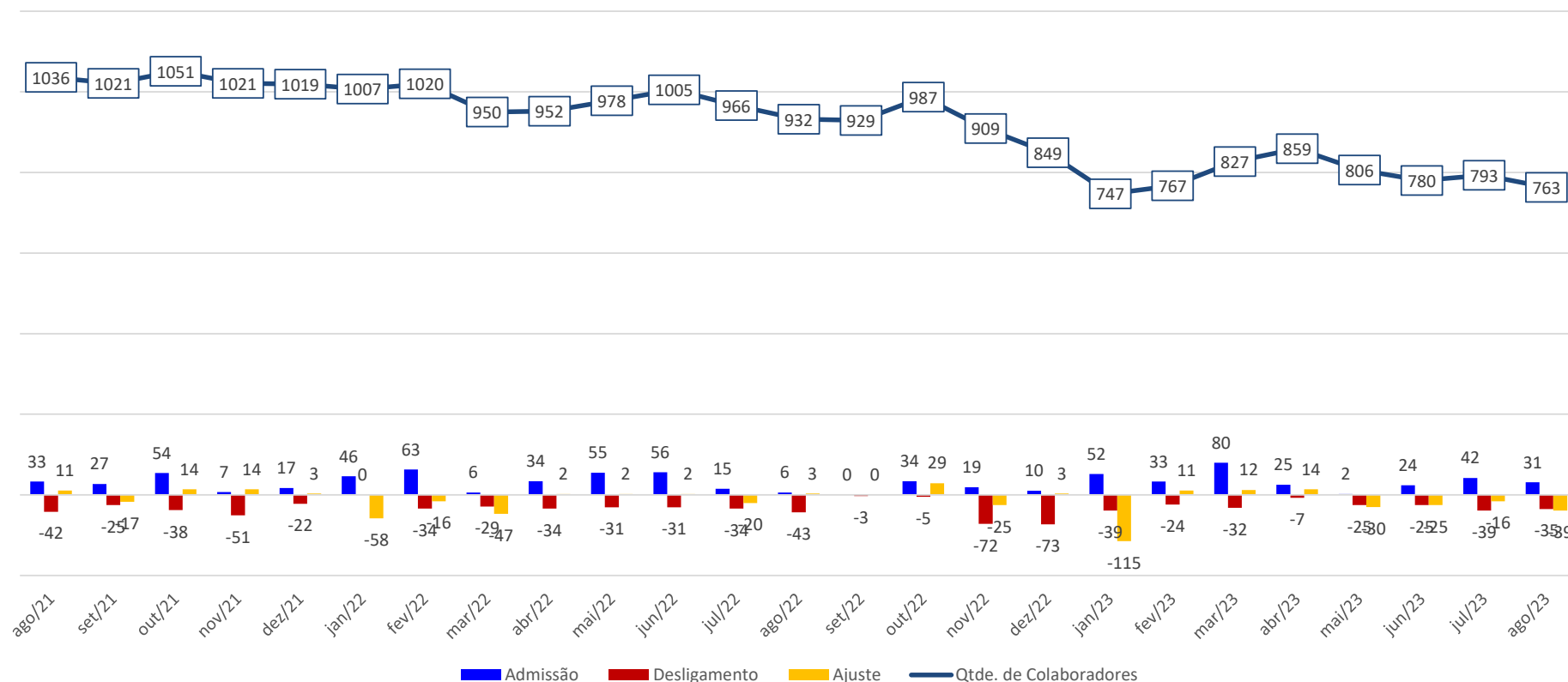

## 2.2 Faturamento

No mês corrente o faturamento bruto foi de R\$ 22,7 milhões, apresentando aumento em relação ao mês anterior.

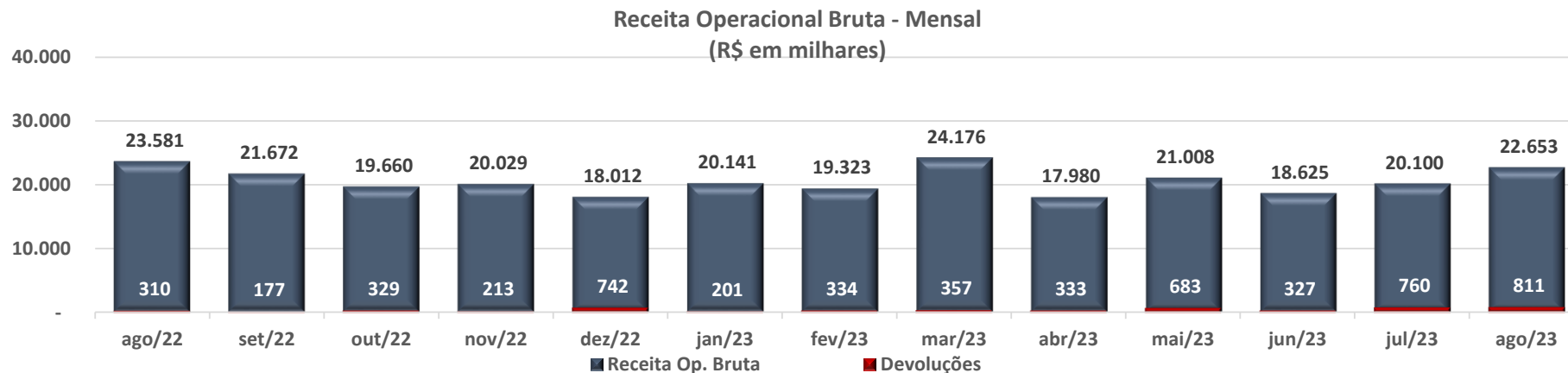

**Evolução acumulada Anual | Comparativo Ano**  
(ROB - Devolução | R\$ em milhares)

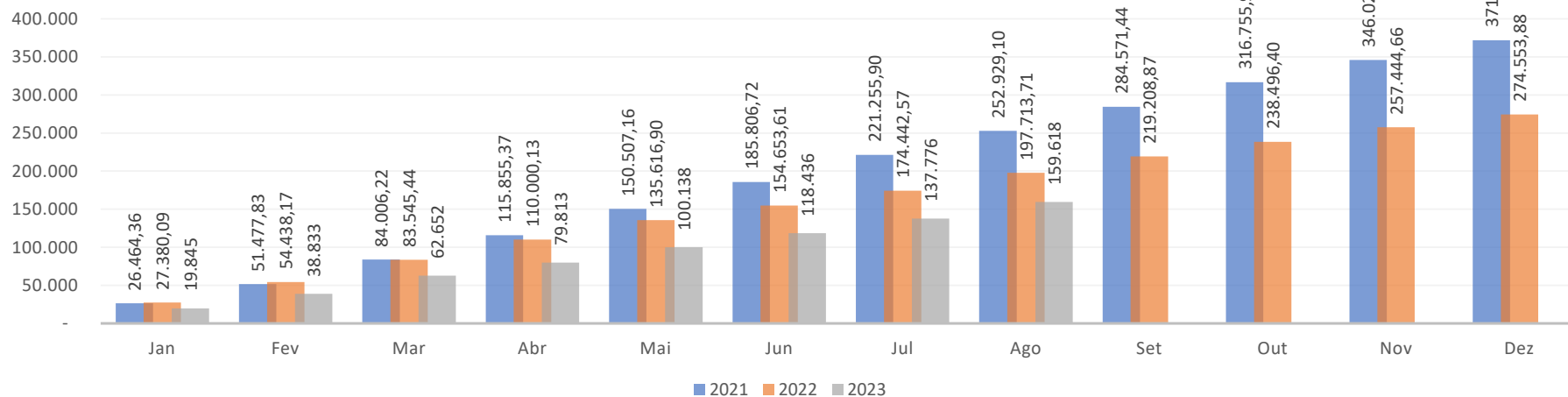



### 3 RELAÇÃO DE CREDORES

A 1ª lista de credores, apresentada pela Recuperanda em 07/08/2019, relacionou 297 credores, com o valor em R\$ 34.591.131,96 + US\$ 2.883.298,55.

Em 19/11/2019 foi publicada a 2ª Lista de Credores, art. 7º §2º, da Lei 11.101/2005, relacionando 306 credores. A dívida, apresentou a importância de R\$ 39.963.136,56 + US\$ 1.446.027,16, conforme se vê abaixo.

Classes	Lista Pedido		Lista do Artigo, 7º § 2º	
	Credores	Valor em Reais (R\$)	Credores	Valor em Reais (R\$)
Classe I - Trabalhista	53	R\$ 461.527,65	54	R\$ 463.527,65
Classe II - Garantia Real	7	R\$ 9.404.465,67	0	-
Classe III - Quirografário	199	R\$ 24.350.854,20	119	R\$ 37.158.004,18
Classe IV - ME e EPP	35	R\$ 374.284,44	131	R\$ 2.341.604,73
<b>Total Geral</b>	<b>294</b>	<b>R\$ 34.591.131,96</b>	<b>304</b>	<b>R\$ 39.963.136,56</b>

Classes	Lista Pedido		Lista do Artigo, 7º § 2º	
	Credores	Valor em Reais (USD)	Credores	Valor em Reais (USD)
Classe II - Garantia Real (Dolar)	3	\$2.883.298,55	0	\$0,00
Classe III - Quirografário (Dolar)	0	\$0,00	2	\$1.446.027,16
<b>Total Geral</b>	<b>3</b>	<b>\$2.883.298,55</b>	<b>2</b>	<b>\$1.446.027,16</b>



## 4 ANÁLISE DOS DADOS CONTÁBEIS E INFORMAÇÕES FINANCEIRAS

### 4.1 Demonstrativo de Resultado do Período

A seguir apresentam-se as demonstrações contábeis (Balanço Patrimonial e Demonstrativo de Resultado) do exercício referente a agosto de 2023:

Expresso em R\$ mil														Variação mês anterior	
	ago/22	set/22	out/22	nov/22	dez/22	jan/23	fev/23	mar/23	abr/23	mai/23	jun/23	jul/23	ago/23	ago/23-jul/23	% AH
<b>Receitas operac. de vendas e serviços</b>	<b>23.581</b>	<b>21.672</b>	<b>19.660</b>	<b>20.029</b>	<b>18.012</b>	<b>20.141</b>	<b>19.323</b>	<b>24.176</b>	<b>17.980</b>	<b>21.008</b>	<b>18.625</b>	<b>20.100</b>	<b>22.653</b>	<b>2.553</b>	<b>12,70%</b>
% Receitas operac. de vendas e serviços sobre ROL	128,7%	126,7%	129,8%	127,2%	132,4%	127,6%	129,0%	129,0%	129,9%	131,8%	129,3%	125,4%	127,4%		
<b>Deduções da receita bruta</b>	<b>(5.262)</b>	<b>(4.571)</b>	<b>(4.510)</b>	<b>(4.282)</b>	<b>(4.408)</b>	<b>(4.354)</b>	<b>(4.348)</b>	<b>(5.440)</b>	<b>(4.137)</b>	<b>(5.066)</b>	<b>(4.222)</b>	<b>(4.069)</b>	<b>(4.874)</b>	<b>(805)</b>	<b>19,78%</b>
% Deduções da receita bruta sobre ROL	-28,7%	-26,7%	-29,8%	-27,2%	-32,4%	-27,6%	-29,0%	-29,0%	-29,9%	-31,8%	-29,3%	-25,4%	-27,4%		
Devoluções e abatimentos	(310)	(177)	(329)	(213)	(742)	(201)	(334)	(357)	(333)	(683)	(327)	(760)	(811)	(52)	6,79%
Impostos e contr. s/ vendas e serviços	(4.952)	(4.394)	(4.182)	(4.069)	(3.666)	(4.153)	(4.014)	(5.084)	(3.804)	(4.383)	(3.895)	(3.310)	(4.063)	(754)	22,77%
<b>RECEITA LÍQUIDA</b>	<b>18.320</b>	<b>17.101</b>	<b>15.150</b>	<b>15.746</b>	<b>13.604</b>	<b>15.786</b>	<b>14.974</b>	<b>18.735</b>	<b>13.843</b>	<b>15.943</b>	<b>14.403</b>	<b>16.031</b>	<b>17.778</b>	<b>1.748</b>	<b>10,90%</b>
% RECEITA LÍQUIDA sobre ROL	100,0%	100,0%	100,0%	100,0%	100,0%	100,0%	100,0%	100,0%	100,0%	100,0%	100,0%	100,0%	100,0%		
<b>Custos das mercadorias e produtos</b>	<b>(16.759)</b>	<b>(15.223)</b>	<b>(14.417)</b>	<b>(14.201)</b>	<b>(11.956)</b>	<b>(16.182)</b>	<b>(14.579)</b>	<b>(16.819)</b>	<b>(14.785)</b>	<b>(15.067)</b>	<b>(13.371)</b>	<b>(13.384)</b>	<b>(15.025)</b>	<b>(1.641)</b>	<b>12,26%</b>
% Custos das mercadorias e produtos sobre ROL	-91,5%	-89,0%	-95,2%	-90,2%	-87,9%	-102,5%	-97,4%	-89,8%	-106,8%	-94,5%	-92,8%	-83,5%	-84,5%		
Custo das mercadorias vendidas	(835)	(845)	(319)	(444)	(43)	(175)	(240)	(169)	-	(401)	(23)	(19)	(265)	(247)	1325,40%
Custo dos produtos vendidos	(16.121)	(14.387)	(14.123)	(13.847)	(12.156)	(15.569)	(14.343)	(16.644)	(14.476)	(13.594)	(13.338)	(13.356)	(14.747)	(1.391)	10,42%
Custo de industrialização	(23)	-	-	-	-	-	-	-	-	-	(6)	(9)	(12)	(3)	33,29%
Amostra grátis e bonificação	-	-	-	-	-	-	(9)	(6)	-	-	(4)	-	(0)	(0)	0,00%
Inventário	219	9	25	89	242	-	13	0	(308)	(1.072)	-	0	-	(0)	-100,00%
<b>RESULTADO OPERACIONAL BRUTO</b>	<b>1.560</b>	<b>1.878</b>	<b>733</b>	<b>1.545</b>	<b>1.648</b>	<b>(396)</b>	<b>395</b>	<b>1.917</b>	<b>(942)</b>	<b>876</b>	<b>1.032</b>	<b>2.647</b>	<b>2.754</b>	<b>106</b>	<b>4,02%</b>
% RESULTADO OPERACIONAL BRUTO sobre ROL	8,5%	11,0%	4,8%	9,8%	12,1%	-2,5%	2,6%	10,2%	-6,8%	5,5%	7,2%	16,5%	15,5%		
<b>Despesas operacionais</b>	<b>(1.800)</b>	<b>(2.572)</b>	<b>(2.441)</b>	<b>(2.786)</b>	<b>(3.686)</b>	<b>(1.247)</b>	<b>2.829</b>	<b>(2.005)</b>	<b>(991)</b>	<b>(1.141)</b>	<b>(1.955)</b>	<b>(2.275)</b>	<b>(956)</b>	<b>1.319</b>	<b>-57,97%</b>
% Despesas operacionais sobre ROL	-9,8%	-15,0%	-16,1%	-17,7%	-27,1%	-7,9%	18,9%	-10,7%	-7,2%	-7,2%	-13,6%	-14,2%	-5,4%		
Despesas administrativas e comerciais	(1.843)	(2.402)	(1.941)	(1.901)	(1.797)	(1.766)	2.277	(2.238)	(2.301)	(2.241)	(2.529)	(1.715)	(2.044)	(328)	19,15%
Despesas indedutíveis	(1)	(7)	(73)	(2)	38	(9)	(8)	(61)	(18)	(10)	(15)	(9)	(9)	1	-6,27%
Despesas tributárias	(2)	(3)	(67)	7	(1.930)	(2)	(3)	(86)	(19)	(4)	(8)	(1.225)	(5)	1.220	-99,60%
Outras receitas operacionais	22	59	27	24	26	530	563	381	1.348	1.114	597	674	1.101	427	63,26%
Outras despesas operacionais	23	(219)	(386)	(914)	(23)	-	-	-	-	-	-	-	-	-	0,00%
<b>RESULTADO ANTES DOS RESULTADOS NÃO OPERACIONAIS E FINANCEIROS</b>	<b>(240)</b>	<b>(694)</b>	<b>(1.708)</b>	<b>(1.241)</b>	<b>(2.038)</b>	<b>(1.642)</b>	<b>3.225</b>	<b>(88)</b>	<b>(1.933)</b>	<b>(265)</b>	<b>(924)</b>	<b>373</b>	<b>1.797</b>	<b>1.425</b>	<b>382,47%</b>
% RESULTADO ANTES DOS RESULTADOS NÃO OPERACIONAIS E FINANCEIROS sobre ROL	-1,3%	-4,1%	-11,3%	-7,9%	-15,0%	-10,4%	21,5%	-0,5%	-14,0%	-1,7%	-6,4%	2,3%	10,1%		
<b>Resultados nao operacionais</b>	<b>(25)</b>	<b>(7)</b>	<b>(8)</b>	<b>7</b>	<b>107</b>	<b>(87)</b>	<b>16</b>	<b>16</b>	<b>16</b>	<b>15</b>	<b>17</b>	<b>16</b>	<b>16</b>	<b>0</b>	<b>0,17%</b>
% Resultados nao operacionais sobre ROL	-0,1%	0,0%	-0,1%	0,0%	0,8%	-0,5%	0,1%	0,1%	0,1%	0,1%	0,1%	0,1%	0,1%		
Alienacao de bens permanentes	(24)	(7)	(13)	(27)	(1)	(13)	-	-	-	-	2	-	-	-	0,00%
Resultados nao operacionais	(0)	-	5	34	107	(74)	16	16	16	15	15	16	16	0	0,17%
<b>Resultados Financeiros</b>	<b>(151)</b>	<b>(210)</b>	<b>(150)</b>	<b>(54)</b>	<b>27</b>	<b>321</b>	<b>(171)</b>	<b>(134)</b>	<b>(258)</b>	<b>(221)</b>	<b>(244)</b>	<b>(179)</b>	<b>(144)</b>	<b>34</b>	<b>-19,27%</b>
% Resultados Financeiros sobre ROL	-0,8%	-1,2%	-1,0%	-0,3%	0,2%	2,0%	-1,1%	-0,7%	-1,9%	-1,4%	-1,7%	-1,1%	-0,8%		
Receitas financeiras	103	79	39	46	254	4.494	62	67	48	49	33	15	42	27	186,75%
Despesas financeiras	(253)	(289)	(189)	(100)	(227)	(4.173)	(232)	(201)	(306)	(270)	(277)	(193)	(186)	7	-3,77%
<b>RESULTADO DO EXERCÍCIO ANTES IRPJ E CSLL</b>	<b>(415)</b>	<b>(911)</b>	<b>(1.866)</b>	<b>(1.288)</b>	<b>(1.904)</b>	<b>(1.408)</b>	<b>3.070</b>	<b>(206)</b>	<b>(2.175)</b>	<b>(471)</b>	<b>(1.150)</b>	<b>210</b>	<b>1.669</b>	<b>1.459</b>	<b>696,59%</b>
Provisão IRPJ e CSLL	-	-	-	-	-	-	-	-	-	-	-	-	-	-	0,00%
<b>RESULTADO LÍQUIDO DO EXERCÍCIO</b>	<b>(415)</b>	<b>(911)</b>	<b>(1.866)</b>	<b>(1.288)</b>	<b>(1.904)</b>	<b>(1.408)</b>	<b>3.070</b>	<b>(206)</b>	<b>(2.175)</b>	<b>(471)</b>	<b>(1.150)</b>	<b>210</b>	<b>1.669</b>	<b>1.459</b>	<b>696,59%</b>
% RESULTADO LÍQUIDO DO EXERCÍCIO sobre ROL	-2,3%	-5,3%	-12,3%	-8,2%	-14,0%	-8,9%	20,5%	-1,1%	-15,7%	-3,0%	-8,0%	1,3%	9,4%		

## Análises e Notas de Esclarecimentos

### Receita Operacional Bruta:

No mês em análise a ROB foi de R\$ 22,7 milhões.

### Custo:

O Custo do produto vendido representou -84,5% da ROL no período em análise.

### Lucro Bruto:

A operação obteve na linha Resultado Operacional Bruto positivo em R\$ 2,8 milhões no mês em análise.

### Despesas Operacionais:

As Despesas Operacionais no mês em análise totalizaram -R\$ 956 mil.

### Resultado Antes das Despesas Financeiras:

Deduzindo do Resultado Bruto as Despesas Operacionais e Outras Receitas não operacionais, chega-se à linha Resultado antes das despesas financeiras que, no mês em questão, apresentou resultado de +R\$ 1,8 milhão.

### Resultado Líquido do Exercício:

Após considerar as contas do Resultado financeiro e Resultados não operacionais a operação apresentou na linha Resultado Líquido do Exercício de +R\$ 1,7 milhão.



## 4.2 Balanço Patrimonial (Ativo)

Expresso em R\$ mil														Variação mês anterior	
	ago/22	set/22	out/22	nov/22	dez/22	jan/23	fev/23	mar/23	abr/23	mai/23	jun/23	jul/23	ago/23	ago/23-jul/23	% AH
<b>BALANÇO PATRIMONIAL</b>															
<b>ATIVO CIRCULANTE</b>	<b>108.578</b>	<b>103.471</b>	<b>105.812</b>	<b>107.643</b>	<b>104.096</b>	<b>96.733</b>	<b>100.461</b>	<b>90.965</b>	<b>92.741</b>	<b>96.850</b>	<b>91.038</b>	<b>92.822</b>	<b>95.087</b>	<b>2.266</b>	<b>2,44%</b>
% ATIVO CIRCULANTE sobre Ativo Total	80,0%	78,3%	77,2%	75,1%	72,3%	70,1%	70,8%	68,1%	68,5%	69,7%	68,0%	68,5%	69,0%		
Disponibilidades	5.832	5.457	5.565	3.685	5.259	4.587	5.629	4.308	4.998	9.099	5.084	6.361	5.359	(1.002)	-15,75%
% Disponibilidades sobre Ativo Total	4,3%	4,1%	4,1%	2,6%	3,7%	3,3%	4,0%	3,2%	3,7%	6,5%	3,8%	4,7%	3,9%		
Créditos	45.676	39.505	39.597	40.406	35.373	33.915	36.658	39.827	37.608	35.401	33.332	36.174	39.429	3.255	9,00%
% Créditos sobre Ativo Total	33,7%	29,9%	28,9%	28,2%	24,6%	24,6%	24,6%	25,8%	29,8%	27,8%	25,5%	24,9%	26,7%		
Estoques	57.798	59.237	61.436	64.967	64.902	59.664	59.610	48.185	51.569	53.731	54.086	51.660	51.711	51	0,10%
% Estoques sobre Ativo Total	42,6%	44,8%	44,8%	45,3%	45,0%	43,2%	42,0%	36,1%	38,1%	38,7%	40,4%	38,1%	37,5%		
Outros créditos	13	12	12	14	2	11	13	80	13	82	15	122	98	(24)	-19,41%
% Outros créditos sobre Ativo Total	0,0%	0,0%	0,0%	0,0%	0,0%	0,0%	0,0%	0,1%	0,0%	0,1%	0,0%	0,1%	0,1%		
Despesas do exercício seguinte	9	9	7	128	115	112	108	122	110	93	77	61	46	(14)	-23,96%
% Despesas do exercício seguinte sobre Ativo Total	0,0%	0,0%	0,0%	0,1%	0,1%	0,1%	0,1%	0,1%	0,1%	0,1%	0,1%	0,0%	0,0%		
Contas retificadoras	(750)	(750)	(805)	(1.556)	(1.556)	(1.556)	(1.556)	(1.556)	(1.556)	(1.556)	(1.556)	(1.556)	(1.556)	-	0,00%
% Contas retificadoras sobre Ativo Total	-0,6%	-0,6%	-0,6%	-1,1%	-1,1%	-1,1%	-1,1%	-1,2%	-1,2%	-1,1%	-1,2%	-1,1%	-1,1%		
Transf. Conta corrente	-	-	-	-	-	-	-	-	-	-	-	-	-	-	0,00%
% Transf. Conta corrente sobre Ativo Total	0,0%	0,0%	0,0%	0,0%	0,0%	0,0%	0,0%	0,0%	0,0%	0,0%	0,0%	0,0%	0,0%		
<b>ATIVO NAO CIRCULANTE</b>	<b>27.112</b>	<b>28.613</b>	<b>31.300</b>	<b>35.651</b>	<b>39.973</b>	<b>41.266</b>	<b>41.397</b>	<b>42.536</b>	<b>42.553</b>	<b>42.087</b>	<b>42.773</b>	<b>42.778</b>	<b>42.746</b>	<b>(32)</b>	<b>-0,08%</b>
% ATIVO NAO CIRCULANTE sobre Ativo Total	20,0%	21,7%	22,8%	24,9%	27,7%	29,9%	29,2%	31,9%	31,5%	30,3%	32,0%	31,5%	31,0%		
Realizável a longo prazo	7.572	7.437	7.678	8.198	8.196	8.188	8.187	8.318	8.322	8.313	8.311	8.367	8.391	25	0,29%
% Realizável a longo prazo sobre Ativo Total	5,6%	5,6%	5,6%	5,7%	5,7%	5,9%	5,8%	6,2%	6,2%	6,0%	6,2%	6,2%	6,1%		
Empréstimos pessoas ligadas	4.837	4.882	4.939	4.984	5.029	5.074	5.119	5.167	5.212	5.257	5.302	5.351	5.351	-	0,00%
Impostos s/Imobil.-parc. nao creditada	1.054	1.032	1.212	1.680	1.641	1.588	1.536	1.620	1.579	1.521	1.465	1.456	1.466	10	0,71%
Depositos judiciais	217	224	227	200	191	191	198	197	197	200	209	226	240	14	6,25%
Direito de precatórios a receber	1.000	1.000	1.000	1.000	1.000	1.000	1.000	1.000	1.000	1.000	1.000	1.000	1.000	-	0,00%
Contrato MSBS	166	-	-	-	-	-	-	-	-	-	-	-	-	-	0,00%
Cientes - Longo Prazo	299	299	299	334	334	334	334	334	334	334	334	334	334	-	0,00%
Investimentos	1	1	1	1	1	1	1	1	1	2	2	2	2	0	4,57%
% Investimentos sobre Ativo Total	0,0%	0,0%	0,0%	0,0%	0,0%	0,0%	0,0%	0,0%	0,0%	0,0%	0,0%	0,0%	0,0%		
Imobilizado	19.237	20.435	22.653	26.844	31.461	32.725	32.819	33.606	33.739	33.282	33.970	33.731	33.674	(57)	-0,17%
% Imobilizado sobre Ativo Total	14,2%	15,5%	16,5%	18,7%	21,8%	23,7%	23,1%	25,2%	24,9%	24,0%	25,4%	24,9%	24,4%		
Imobilizado	78.619	79.818	80.995	84.205	89.216	90.712	90.888	92.040	92.419	92.421	93.420	93.610	93.994	384	0,41%
Construções em andamento	1.589	1.819	2.347	3.034	3.053	3.234	3.593	3.681	3.894	3.895	4.081	4.162	4.236	74	1,78%
Outras imobilizações em andamento	0	0	0	0	0	0	0	0	0	0	0	0	0	(0)	-100,00%
Participação em consórcios	22	-	-	-	-	-	-	-	-	-	-	-	-	-	0,00%
Participação em leasing	1.594	1.594	1.594	1.594	1.594	1.594	1.594	1.594	1.594	1.594	1.594	1.594	1.594	-	0,00%
(-) Depreciação acumulada	(58.633)	(58.815)	(58.274)	(57.952)	(58.337)	(58.723)	(59.138)	(59.562)	(59.993)	(60.426)	(60.895)	(61.378)	(61.865)	(487)	0,79%
(-) Amortização acumulada	(3.954)	(3.982)	(4.009)	(4.037)	(4.064)	(4.092)	(4.119)	(4.147)	(4.174)	(4.202)	(4.230)	(4.257)	(4.284)	(28)	0,65%
Imobilizado Conta Transitoria	294	733	961	601	308	346	384	604	483	483	483	672	672	-	0,00%
Bens intangíveis	8	8	7	7	6	6	6	6	8	7	7	7	7	(0)	-3,55%
% Bens intangíveis sobre Ativo Total	0,0%	0,0%	0,0%	0,0%	0,0%	0,0%	0,0%	0,0%	0,0%	0,0%	0,0%	0,0%	0,0%		
Intangível	864	864	861	861	861	861	861	861	863	863	863	863	863	-	0,00%
(-) Amortização do intangível	(856)	(856)	(854)	(854)	(854)	(854)	(855)	(855)	(855)	(856)	(856)	(856)	(856)	(0)	0,03%
<b>ATIVO TOTAL</b>	<b>135.691</b>	<b>132.085</b>	<b>137.112</b>	<b>143.294</b>	<b>144.068</b>	<b>137.998</b>	<b>141.858</b>	<b>133.500</b>	<b>135.294</b>	<b>138.937</b>	<b>133.812</b>	<b>135.600</b>	<b>137.833</b>	<b>2.233</b>	<b>1,65%</b>

## Análises e Notas de Esclarecimentos

### Ativo Circulante:

No mês em análise o grupo de contas do Ativo Circulante apresentou aumento de 2,44% em relação ao mês anterior.

### Ativo Não Circulante:

As contas do Ativo Não Circulante apresentaram redução de 0,08% em relação ao mês anterior.



### 4.3 Balanço Patrimonial (Passivo)

Expresso em R\$ mil														Variação Mês Anterior	
	ago/22	set/22	out/22	nov/22	dez/22	jan/23	fev/23	mar/23	abr/23	mai/23	jun/23	jul/23	ago/23	ago/23-jul/23	% AH
<b>BALANÇO PATRIMONIAL</b>															
<b>PASSIVO CIRCULANTE</b>	<b>39.909</b>	<b>34.694</b>	<b>41.533</b>	<b>49.654</b>	<b>50.175</b>	<b>45.031</b>	<b>50.124</b>	<b>48.610</b>	<b>46.202</b>	<b>50.529</b>	<b>46.681</b>	<b>48.022</b>	<b>48.409</b>	<b>387</b>	<b>0,81%</b>
% PASSIVO CIRCULANTE sobre Passivo Total	29,4%	26,3%	30,3%	34,7%	34,8%	32,6%	35,3%	36,4%	34,1%	36,4%	34,9%	35,4%	35,1%		
Emprestimos e Financiamentos	-	-	-	-	4.103	4.103	4.103	4.103	4.103	4.103	4.100	4.103	3.901	(202)	-4,93%
% Emprestimos e Financiamentos sobre Passivo Total	0,0%	0,0%	0,0%	0,0%	2,8%	3,0%	2,9%	3,1%	3,0%	3,0%	3,1%	3,0%	2,8%		
Fornecedores	24.439	21.708	28.469	36.463	35.030	29.693	35.125	31.191	29.224	33.816	30.017	30.378	31.018	640	2,11%
% Fornecedores sobre Passivo Total	18,0%	16,4%	20,8%	25,4%	24,3%	21,5%	24,8%	23,4%	21,6%	24,3%	22,4%	22,4%	22,5%		
Obrigações trabalhistas	7.574	7.592	7.494	7.581	4.606	4.555	4.983	5.262	5.720	6.130	5.961	6.110	6.113	3	0,05%
% Obrigações trabalhistas sobre Passivo Total	5,6%	5,7%	5,5%	5,3%	3,2%	3,3%	3,5%	3,9%	4,2%	4,4%	4,5%	4,5%	4,4%		
Obrigações tributárias	2.066	2.088	2.296	2.646	3.275	3.669	2.797	4.810	3.961	2.773	3.098	3.268	2.897	(371)	-11,34%
% Obrigações tributárias sobre Passivo Total	1,5%	1,6%	1,7%	1,8%	2,3%	2,7%	2,0%	3,6%	2,9%	2,0%	2,3%	2,4%	2,1%		
Parcelamentos de curto prazo	2.167	2.083	2.248	2.193	2.136	2.080	2.022	1.962	1.902	1.851	1.856	2.120	1.866	(254)	-11,98%
% Parcelamentos de curto prazo sobre Passivo Total	1,6%	1,6%	1,6%	1,5%	1,5%	1,5%	1,4%	1,5%	1,4%	1,3%	1,4%	1,6%	1,4%		
Outras obrigações	3.664	1.223	1.026	771	1.025	930	1.093	1.283	1.291	1.856	1.651	2.043	2.613	570	27,90%
% Outras obrigações sobre Passivo Total	2,7%	0,9%	0,7%	0,5%	0,7%	0,7%	0,8%	1,0%	1,0%	1,3%	1,2%	1,5%	1,9%		
Operações com terceiros	-	-	-	-	-	-	-	-	-	-	-	-	-	-	0,00%
% Operações com terceiros sobre Passivo Total	0,0%	0,0%	0,0%	0,0%	0,0%	0,0%	0,0%	0,0%	0,0%	0,0%	0,0%	0,0%	0,0%		
<b>PASSIVO NAO CIRCULANTE</b>	<b>91.658</b>	<b>94.179</b>	<b>94.233</b>	<b>93.583</b>	<b>95.740</b>	<b>95.432</b>	<b>95.254</b>	<b>95.167</b>	<b>94.993</b>	<b>94.780</b>	<b>94.653</b>	<b>94.267</b>	<b>94.389</b>	<b>122</b>	<b>0,13%</b>
% PASSIVO NAO CIRCULANTE sobre Passivo Total	67,5%	71,3%	68,7%	65,3%	66,5%	69,2%	67,1%	71,3%	70,2%	68,2%	70,7%	69,5%	68,5%		
Exigível a longo prazo	91.658	94.179	94.233	93.583	95.740	95.432	95.254	95.167	94.993	94.780	94.653	94.267	94.389	122	0,13%
% Exigível a longo prazo sobre Passivo Total	67,5%	71,3%	68,7%	65,3%	66,5%	69,2%	67,1%	71,3%	70,2%	68,2%	70,7%	69,5%	68,5%		
Financiamentos a longo prazo	-	-	-	-	-	-	-	-	-	-	-	-	-	-	0,00%
Financiamento capital de giro l.p.	3.784	3.784	3.784	3.784	3.784	3.784	3.784	3.784	3.784	3.784	3.784	3.784	3.784	-	0,00%
Emprestimos de socios	-	-	-	-	-	-	-	-	-	-	-	-	-	(45)	0,00%
Contingencia trib./cível e trabalhistas	22.977	22.977	22.964	22.954	24.882	24.741	24.741	24.817	24.817	24.817	24.817	25.067	25.067	-	0,00%
Parcelamentos tributarios	9.620	9.578	9.525	9.466	9.404	9.348	9.289	9.213	9.153	9.072	9.004	8.929	8.852	(77)	-0,86%
Obrigações tributárias	13.915	13.824	13.601	13.538	13.590	13.618	13.674	13.717	13.802	13.870	13.924	13.926	13.886	(41)	-0,29%
Recuperaçao Judicial-Credores	41.363	44.015	44.359	43.841	44.080	43.942	43.766	43.636	43.437	43.237	43.124	42.561	42.845	284	0,67%
Fornecedores	-	-	-	-	-	-	-	-	-	-	-	-	-	-	0,00%
<b>PATRIMONIO LIQUIDO</b>	<b>4.124</b>	<b>3.212</b>	<b>1.346</b>	<b>58</b>	<b>(1.846)</b>	<b>(2.465)</b>	<b>(3.520)</b>	<b>(10.276)</b>	<b>(5.901)</b>	<b>(6.372)</b>	<b>(7.522)</b>	<b>(6.690)</b>	<b>(4.965)</b>	<b>1.725</b>	<b>-25,79%</b>
% PATRIMONIO LIQUIDO sobre Passivo Total	3,0%	2,4%	1,0%	0,0%	-1,3%	-1,8%	-2,5%	-7,7%	-4,4%	-4,6%	-5,6%	-4,9%	-3,6%		
Capital social	53.879	53.879	53.879	53.879	53.879	53.879	53.879	53.879	53.879	53.879	53.879	53.879	53.879	-	0,00%
% Capital social sobre Passivo Total	39,7%	40,8%	39,3%	37,6%	37,4%	39,0%	38,0%	40,4%	39,8%	38,8%	40,3%	39,7%	39,1%		
Reservas	(53.899)	(53.899)	(53.899)	(53.899)	(53.899)	(54.936)	(59.061)	(59.061)	(59.061)	(59.061)	(59.061)	(58.382)	(58.382)	-	0,00%
% Reservas sobre Passivo Total	-39,7%	-40,8%	-39,3%	-37,6%	-37,4%	-39,8%	-41,6%	-44,2%	-43,7%	-42,5%	-44,1%	-43,1%	-42,4%		
Resultado do Exercício	4.144	3.232	1.366	78	(1.826)	(1.408)	1.662	(5.094)	(719)	(1.190)	(2.340)	(2.187)	(462)	1.725	-78,88%
% Resultado do Exercício sobre Passivo Total	3,1%	2,4%	1,0%	0,1%	-1,3%	-1,0%	1,2%	-3,8%	-0,5%	-0,9%	-1,7%	-1,6%	-0,3%		
<b>PASSIVO TOTAL</b>	<b>135.691</b>	<b>132.085</b>	<b>137.112</b>	<b>143.294</b>	<b>144.068</b>	<b>137.998</b>	<b>141.858</b>	<b>133.500</b>	<b>135.294</b>	<b>138.937</b>	<b>133.812</b>	<b>135.600</b>	<b>137.833</b>	<b>2.233</b>	<b>1,65%</b>

### Análises e Notas de Esclarecimentos

Passivo Circulante: No mês em análise o Passivo Circulante apresentou aumento de 0,81% em relação ao mês anterior.

Passivo Não Circulante: O grupo de contas do Passivo Não Circulante apresentou aumento de 0,13% em relação ao mês anterior.

Balanço Patrimonial: O Grupo Patrimônio Líquido apresenta aumento de R\$ 1,7 milhão, ficando negativo em R\$ 5,0 milhões.





CREDIBILITÄ  
— ADMINISTRAÇÕES JUDICIAIS —

**Escritório Curitiba | PR**

Avenida Iguaçu, 2820 | Sala 1001

80.240-031

(41) 3156.3123

**Escritório São Paulo | SP**

Av. Engenheiro Luiz Carlos Berini, 105 Sala 506

04.571-010

(11) 3171.3669

**Escritório Blumenau | SC**

Rua. Dr. Amadeu da Luz, 100 | Sala 101

89.010-160

(47) 3042.1259

[credibilita.adv.br](http://credibilita.adv.br)

[contato@credibilita.adv.br](mailto:contato@credibilita.adv.br)

