



**AO DOUTO JUÍZO DA 2ª VARA DE FALÊNCIAS E RECUPERAÇÃO JUDICIAL DO  
FORO CENTRAL DA COMARCA DA REGIÃO METROPOLITANA DE CURITIBA -  
PARANÁ**

**Processo nº 0011720-09.2019.8.16.0185**

**CREDIBILITÀ ADMINISTRAÇÃO JUDICIAL E SERVIÇOS LTDA.**  
("Credibilità Administrações Judiciais" ou "Administradora Judicial" ou  
simplesmente "AJ"), nomeada administradora judicial na Recuperação Judicial nº  
0011720-09.2019.8.16.0185, em que é Recuperanda **PROCOPIO INDÚSTRIA E  
COMÉRCIO LTDA.**, adiante nominada "Recuperanda", vem, respeitosamente, a presença  
de Vossa Excelência, em atenção ao art. 22, II, "c", da Lei 11.101/2005, requerer a juntada  
do relatório mensal das atividades da Recuperanda relativo ao mês de abril e maio de 2021..

Nestes termos, pede deferimento.

Curitiba, 12 de julho de 2021.

Alexandre Correa Nasser de Melo  
OAB/PR 38.515

Ricardo Andraus  
OAB/PR 31.177



**RMA** Relatório  
Mensal de  
Atividades



Recuperação Judicial da(s) Empresa(s):  
**PROCÓPIO IND. COM.**

Competência: abril de 2021



Documento assinado digitalmente, conforme MP nº 2.200-2/2001, Lei nº 11.419/2006, resolução do Projudi, do TJPR/OE  
Validação deste em <https://projudi.tjpr.jus.br/projudi/> - Identificador: PJV4K R7TYE U5X3S 4EWQD

## CONSIDERAÇÕES INICIAIS

Excelentíssima Doutora Juíza de Direito da 2ª Vara de Falências e Recuperação Judicial do Foro Central da Região Metropolitana de Curitiba PR.

Processo nº 0011720-09.2019.8.16.0185

A Credibilità – Administrações Judiciais, nomeada Administradora Judicial nos citados autos, vem, respeitosamente, à presença de Vossa Excelência, apresentar o Relatório Mensal de Atividades da Recuperanda:

- PROCÓPIO INDÚSTRIA E COMÉRCIO LTDA.

Este relatório, denominado “**Relatório Mensal de Atividades - RMA**”, foi elaborado com as informações quantitativas e qualitativas fornecidas pelas Recuperandas, contemplando as análises do mês de **abril de 2021**.

Tem como objetivo:

Fornecer informações sobre as atividades econômicas das Recuperandas;

- Apresentar informações financeiras e econômicas;

Com relação às informações contidas neste documento, a Administradora Judicial fica à disposição para prestar esclarecimentos adicionais.

Atenciosamente,

Credibilità Administrações Judiciais.



## GLOSSÁRIO

**AC** - Ativo Circulante

**ACF** - Ativo Circulante Financeiro

**ACO** - Ativo Circulante Operacional

**A.H.** – Análise Horizontal

**AJ** - Administrador Judicial

**ANC** - Ativo Não Circulante

**A.V.** – Análise Vertical

**CAGED** - Cadastro Geral de Empregados e Desempregados

**BP** - Balanço Patrimonial

**DRE** - Demonstrativo de Resultado do Exercício

**EBITDA** - Earnings Before Interest, Taxes, Depreciation and Amortization Ou Lucro Antes dos Juros, Impostos, Depreciação e Amortização.

**IFs** - Instituições Financeiras

**LL** - Lucro Líquido

**LO** - Lucro Operacional

**PC** - Passivo Circulante

**PCF** - Passivo Circulante Financeiro

**PCO** - Passivo Circulante Operacional

**PL** - Patrimônio Líquido

**PNC** - Passivo Não Circulante

**RJ** - Recuperação Judicial

**RL** - Receita Líquida

**ROL** - Receita Operacional Líquida ou Receita Líquidas de Vendas



## ÍNDICE

<b>1</b>	<b>INFORMAÇÕES GERAIS DA RECUPERANDA.....</b>	<b>4</b>
1.1	ESTRUTURA SOCIETÁRIA .....	4
1.2	NOTAS DA RECUPERANDA.....	5
<b>2</b>	<b>RESUMO DAS ATIVIDADES OPERACIONAIS.....</b>	<b>6</b>
2.1	QUADRO GERAL DE COLABORADORES .....	6
2.2	FATURAMENTO.....	7
<b>3</b>	<b>RELAÇÃO DE CREDORES.....</b>	<b>8</b>
<b>4</b>	<b>ANÁLISE DOS DADOS CONTÁBEIS E INFORMAÇÕES FINANCEIRAS .....</b>	<b>9</b>
4.1	DEMONSTRATIVO DE RESULTADO DO PERÍODO .....	9
4.2	BALANÇO PATRIMONIAL (ATIVO).....	11
4.3	BALANÇO PATRIMONIAL (PASSIVO).....	13



# 1 INFORMAÇÕES GERAIS DA RECUPERANDA

## 1.1 Estrutura Societária

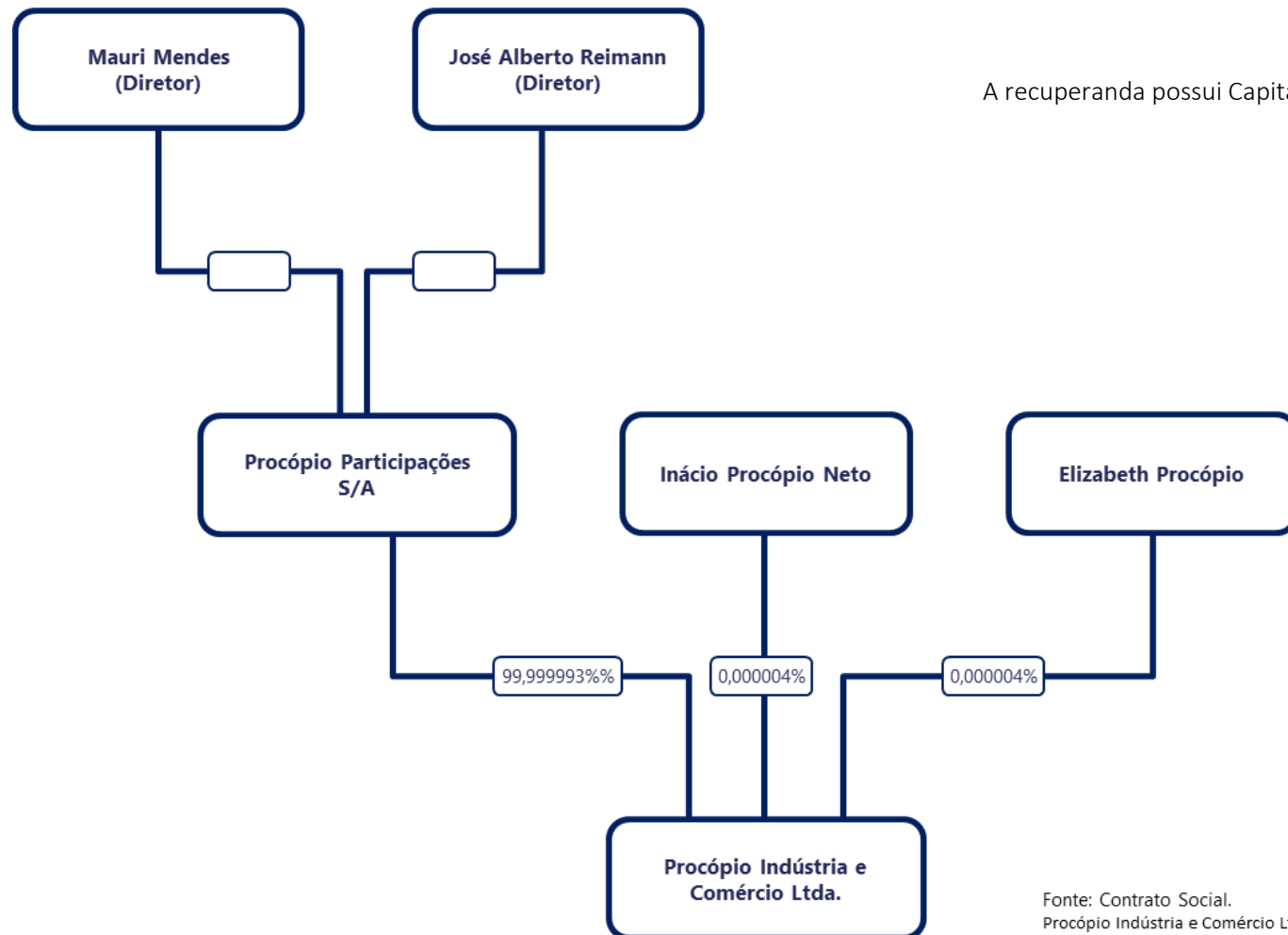

A recuperanda possui Capital Social Integralizado de R\$ 53.878.951,00.

Fonte: Contrato Social.  
 Procópio Indústria e Comércio Ltda. 42ª Alteração e Consolidação do Contrato Social.  
 Procópio Participações S/A: Quadro QSA receita federal.



## 1.2 Notas da Recuperanda

“Informamos através deste um breve relato dos eventos relevantes ocorridos no mês de **abril de 2021**, pós pedido de Recuperação Judicial.

### Matéria Prima

Continuamos com o problema na escassez de matéria prima, bem como a elevação constantes dos preços, que em 3 meses já chegam 45%, compras efetuadas em distribuidores e revendedores, bem como a importação das mesmas, vem garantindo os níveis de produção e consequente faturamento.

### Produção

Nossa produção já foi impactada pela escassez de matéria prima, com paradas pontuais de setores da fábrica.

### Comercial

A Carteira de pedidos já chega a 60 dias, não temos problemas com repasses de preços, porém, os constantes atrasos no fornecimento de matéria prima da BRASKEM vem acarretando atrasos na entrega de produtos, o que vem provocando paradas em nossos clientes, o que estamos tentando administrar, definindo cotas a cada cliente.

### Financeiro

O Caixa já está recomposto, passaremos a partir de abril a comprar matéria prima da Braskem a vista, pois eles ainda nos liberaram um limite, até abril a Alçabras, empresa do grupo comprava junto a Braskem a vista e nos revendia a prazo.

Cessamos as operações de antecipação de recebíveis em dezembro, e não vemos possibilidade de voltarmos com estas operação, o que nos trouxe um economia em juros pagos de mais de 100 mil reais por mês.”

Fonte: Administração Procópio Indústria e Comércio Ltda



## 2 RESUMO DAS ATIVIDADES OPERACIONAIS

### 2.1 Quadro Geral de Colaboradores

No mês em análise, a Recuperanda apresentou 967 postos de empregos com vínculo CLT e 35 afastados, conforme relatório Gerencial. No período foram realizadas 22 demissões e nenhuma contratação. Foi necessário ajustar 6 postos de trabalho, para equalizar o relatório apresentado com os dados confrontados.

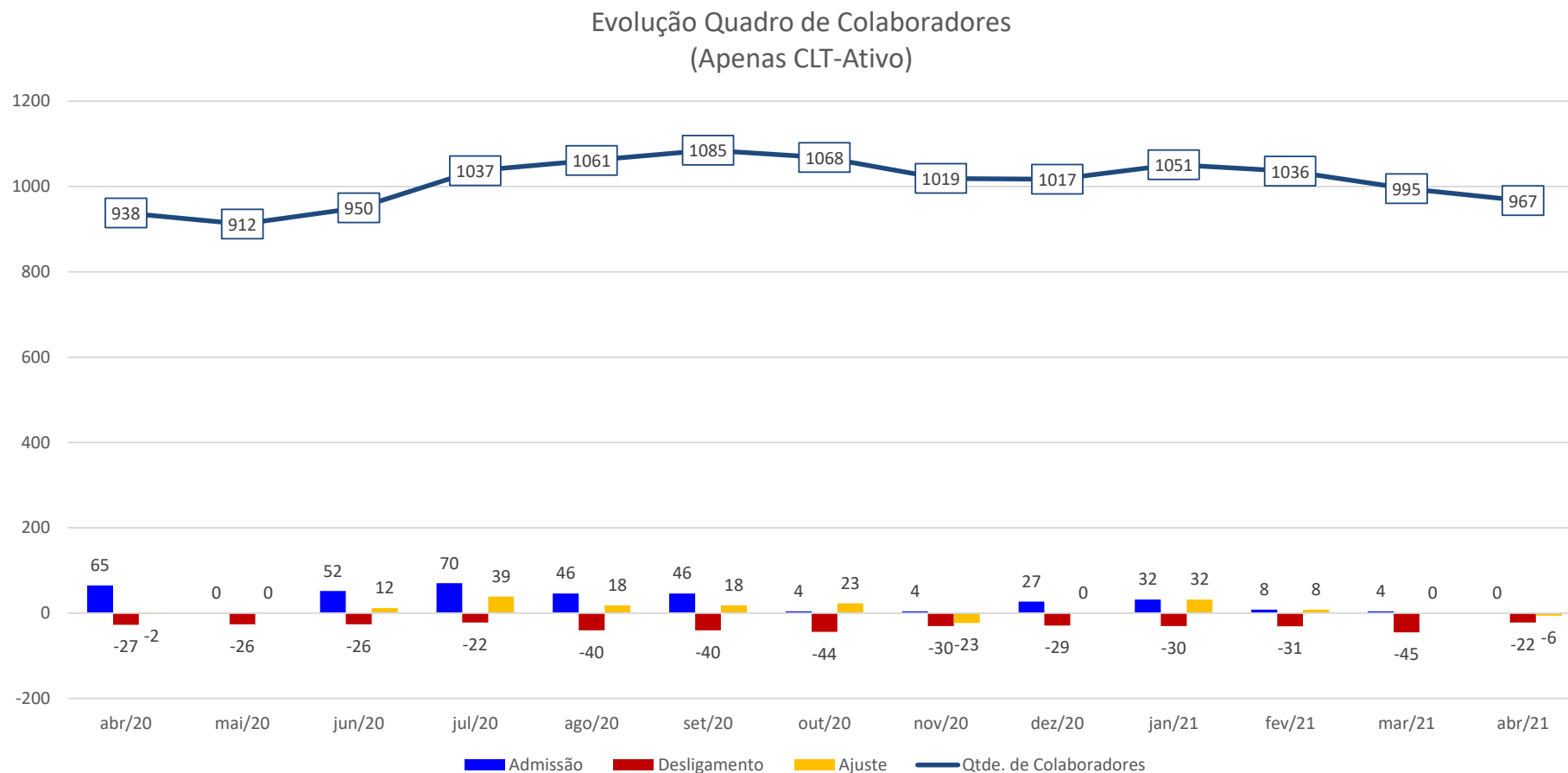



## 2.2 Faturamento

No mês corrente o faturamento bruto foi de R\$ 32,5 milhões, apresentando redução de -4,3% em relação ao mês anterior.

No período acumulado de 2020 (desconsiderando as devoluções) realizou a receita de R\$ 67,2 milhões, ante R\$ 54,8 milhões no mesmo período acumulado de 2019. O ano de 2021 acumula o faturamento R\$ 115,8 milhões até o mês em análise.

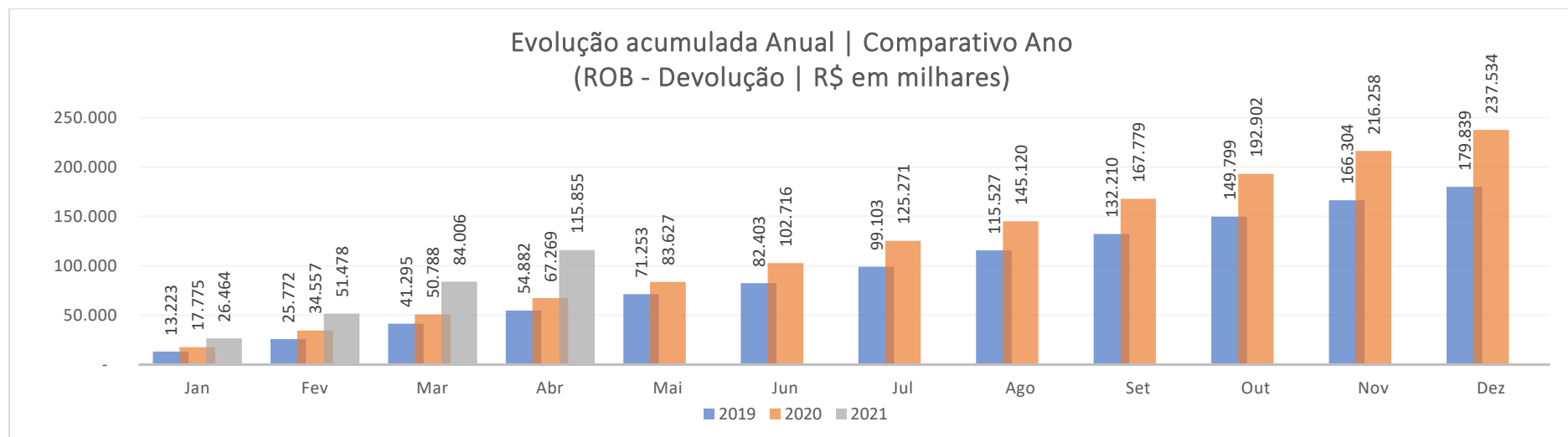
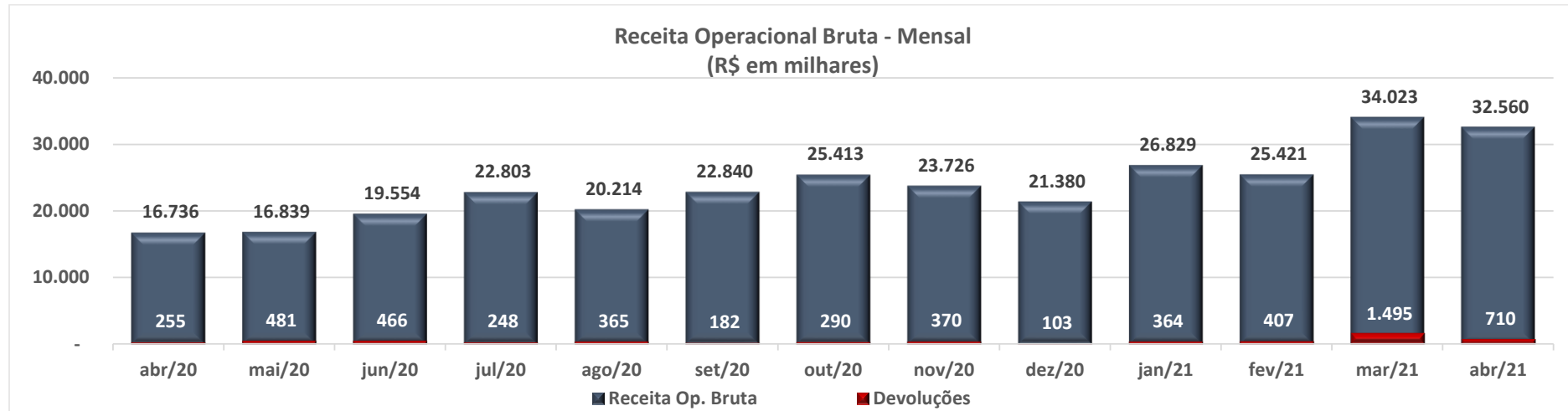

### 3 RELAÇÃO DE CREDORES

A 1ª lista de credores, apresentada pela Recuperanda em 07/08/2019, relacionou 297 credores, com o valor em R\$ 34.591.131,96 + US\$ 2.883.298,55.

Em 19/11/2019 foi publicada a 2ª Lista de Credores, art. 7, §2º, da Lei 11.101/2005, relacionando 306 credores. A dívida, apresentou a importância de R\$ 39.963.136,56 + US\$ 1.446.027,16, conforme se vê abaixo.

Classes	Lista Pedido		Lista do Artigo, 7º § 2º	
	Credores	Valor em Reais (R\$)	Credores	Valor em Reais (R\$)
Classe I - Trabalhista	53	R\$ 461.527,65	54	R\$ 463.527,65
Classe II - Garantia Real	7	R\$ 9.404.465,67	0	-
Classe III - Quirografário	199	R\$ 24.350.854,20	119	R\$ 37.158.004,18
Classe IV - ME e EPP	35	R\$ 374.284,44	131	R\$ 2.341.604,73
<b>Total Geral</b>	<b>294</b>	<b>R\$ 34.591.131,96</b>	<b>304</b>	<b>R\$ 39.963.136,56</b>

Classes	Lista Pedido		Lista do Artigo, 7º § 2º	
	Credores	Valor em Reais (USD)	Credores	Valor em Reais (USD)
Classe II - Garantia Real (Dolar)	3	\$2.883.298,55	0	\$0,00
Classe III - Quirografário (Dolar)	0	\$0,00	2	\$1.446.027,16
<b>Total Geral</b>	<b>3</b>	<b>\$2.883.298,55</b>	<b>2</b>	<b>\$1.446.027,16</b>



## 4 ANÁLISE DOS DADOS CONTÁBEIS E INFORMAÇÕES FINANCEIRAS

### 4.1 Demonstrativo de Resultado do Período

A seguir apresentam-se as demonstrações contábeis (Balanço Patrimonial e Demonstrativo de Resultado) do exercício referentes a abril de 2021:

Expresso em R\$ mil													Acumulado		Acumulado		
	abr/20	mai/20	jun/20	jul/20	ago/20	set/20	out/20	nov/20	dez/20	jan/21	fev/21	mar/21	abr/21	jan/21-abr/21	Média	jan/20-dez/20	Média
<b>Receitas operac. de vendas e serviços</b>	<b>16.736</b>	<b>16.839</b>	<b>19.554</b>	<b>22.803</b>	<b>20.214</b>	<b>22.840</b>	<b>25.413</b>	<b>23.726</b>	<b>21.380</b>	<b>26.829</b>	<b>25.421</b>	<b>34.023</b>	<b>32.560</b>	<b>118.833</b>	<b>29.708</b>	<b>241.472</b>	<b>20.123</b>
% Receitas operac. de vendas e serviços sobre ROL	133,0%	134,1%	133,0%	130,0%	131,9%	130,9%	132,1%	133,0%	132,5%	128,9%	127,6%	134,0%	130,8%	130,6%	130,6%	132,2%	132,2%
<b>Deduccoes da receita bruta</b>	<b>(4.153)</b>	<b>(4.280)</b>	<b>(4.856)</b>	<b>(5.259)</b>	<b>(4.892)</b>	<b>(5.393)</b>	<b>(6.175)</b>	<b>(5.884)</b>	<b>(5.239)</b>	<b>(6.023)</b>	<b>(5.496)</b>	<b>(8.626)</b>	<b>(7.671)</b>	<b>(27.816)</b>	<b>(6.954)</b>	<b>(58.779)</b>	<b>(4.898)</b>
% Deduccoes da receita bruta sobre ROL	-33,0%	-34,1%	-33,0%	-30,0%	-31,9%	-30,9%	-32,1%	-33,0%	-32,5%	-28,9%	-27,6%	-34,0%	-30,8%	-30,6%	-30,6%	-32,2%	-32,2%
Devolucoes e abatimentos	(255)	(481)	(466)	(248)	(365)	(182)	(290)	(370)	(103)	(364)	(407)	(1.495)	(710)	(2.978)	(744)	(3.937)	(328)
Impostos e contr. s/ vendas e serviços	(3.898)	(3.799)	(4.391)	(5.012)	(4.528)	(5.211)	(5.885)	(5.514)	(5.137)	(5.658)	(5.089)	(7.131)	(6.961)	(24.838)	(6.210)	(54.842)	(4.570)
<b>RECEITA LIQUÍDA</b>	<b>12.583</b>	<b>12.559</b>	<b>14.698</b>	<b>17.544</b>	<b>15.322</b>	<b>17.447</b>	<b>19.238</b>	<b>17.842</b>	<b>16.140</b>	<b>20.806</b>	<b>19.925</b>	<b>25.398</b>	<b>24.888</b>	<b>91.017</b>	<b>22.754</b>	<b>182.693</b>	<b>15.224</b>
% RECEITA LIQUÍDA sobre ROL	100,0%	100,0%	100,0%	100,0%	100,0%	100,0%	100,0%	100,0%	100,0%	100,0%	100,0%	100,0%	100,0%	100,0%	100,0%	100,0%	100,0%
<b>Custos das mercadorias e produtos</b>	<b>(10.662)</b>	<b>(11.004)</b>	<b>(11.712)</b>	<b>(14.194)</b>	<b>(11.741)</b>	<b>(13.589)</b>	<b>(15.120)</b>	<b>(12.704)</b>	<b>(25.543)</b>	<b>(14.815)</b>	<b>(13.341)</b>	<b>(20.678)</b>	<b>(18.270)</b>	<b>(67.104)</b>	<b>(16.776)</b>	<b>(158.142)</b>	<b>(13.179)</b>
% Custos das mercadorias e produtos sobre ROL	-84,7%	-87,6%	-79,7%	-80,9%	-76,6%	-77,9%	-78,6%	-71,2%	-158,3%	-71,2%	-67,0%	-81,4%	-73,4%	-73,7%	-73,7%	-86,6%	-86,6%
Custo das mercadorias vendidas	(29)	(58)	(24)	(110)	-	(56)	(10)	(51)	(187)	(473)	(117)	(29)	(482)	(1.101)	(275)	(657)	(55)
Custo dos produtos vendidos	(10.631)	(10.611)	(11.716)	(14.087)	(11.929)	(13.510)	(14.093)	(12.846)	(11.363)	(14.341)	(13.225)	(16.504)	(17.715)	(61.786)	(15.446)	(142.550)	(11.879)
Custo de industrialização	-	-	-	-	-	-	-	(28)	(2)	-	-	-	(73)	(73)	(18)	(30)	(3)
Amostra gratis e bonificação	(1)	(1)	-	(1)	-	-	-	-	-	-	-	-	-	-	-	(7)	(1)
Inventário	-	(333)	28	4	189	(23)	(1.018)	221	(13.990)	-	-	(4.145)	-	(4.145)	(1.036)	(14.899)	(1.242)
<b>RESULTADO OPERACIONAL BRUTO</b>	<b>1.921</b>	<b>1.555</b>	<b>2.986</b>	<b>3.350</b>	<b>3.581</b>	<b>3.858</b>	<b>4.118</b>	<b>5.138</b>	<b>(9.402)</b>	<b>5.992</b>	<b>6.584</b>	<b>4.720</b>	<b>6.618</b>	<b>23.913</b>	<b>5.978</b>	<b>24.550</b>	<b>2.046</b>
% RESULTADO OPERACIONAL BRUTO sobre ROL	15,3%	12,4%	20,3%	19,1%	23,4%	22,1%	21,4%	28,8%	-58,3%	28,8%	33,0%	18,6%	26,6%	26,3%	26,3%	13,4%	13,4%
<b>Despesas operacionais</b>	<b>(1.298)</b>	<b>(816)</b>	<b>(1.323)</b>	<b>(1.870)</b>	<b>(1.351)</b>	<b>(1.373)</b>	<b>(2.281)</b>	<b>(1.832)</b>	<b>(1.496)</b>	<b>(1.793)</b>	<b>(1.678)</b>	<b>(1.881)</b>	<b>(1.882)</b>	<b>(7.234)</b>	<b>(1.808)</b>	<b>(18.050)</b>	<b>(1.504)</b>
% Despesas operacionais sobre ROL	-10,3%	-6,5%	-9,0%	-10,7%	-8,8%	-7,9%	-11,9%	-10,3%	-9,3%	-8,6%	-8,4%	-7,4%	-7,6%	-7,9%	-7,9%	-9,9%	-9,9%
Despesas administrativas e comerciais	(1.348)	(864)	(1.245)	(1.598)	(1.473)	(1.374)	(1.644)	(1.834)	(1.604)	(1.713)	(1.687)	(1.893)	(1.863)	(7.156)	(1.789)	(17.330)	(1.444)
Despesas indedutíveis	(2)	2	(82)	(190)	117	(2)	148	(2)	(4)	(5)	(3)	(2)	(14)	(23)	(6)	(41)	(3)
Despesas tributarias	(19)	(4)	(1)	(90)	(4)	(5)	(785)	(3)	99	(76)	(8)	(2)	(18)	(104)	(26)	(841)	(70)
Outras receitas operacionais	84	51	4	8	10	8	0	8	13	0	19	17	16	53	13	193	16
Outras despesas operacionais	(13)	-	-	-	-	-	-	-	-	-	-	(1)	(3)	(4)	(1)	(30)	(2)
<b>RESULTADO ANTES DOS RESULTADOS NÃO OPERACIONAIS E FINANCEIROS</b>	<b>623</b>	<b>739</b>	<b>1.663</b>	<b>1.480</b>	<b>2.230</b>	<b>2.485</b>	<b>1.837</b>	<b>3.306</b>	<b>(10.898)</b>	<b>4.199</b>	<b>4.905</b>	<b>2.839</b>	<b>4.736</b>	<b>16.679</b>	<b>4.170</b>	<b>6.500</b>	<b>542</b>
% RESULTADO ANTES DOS RESULTADOS NÃO OPERACIO	5,0%	5,9%	11,3%	8,4%	14,6%	14,2%	9,5%	18,5%	-67,5%	20,2%	24,6%	11,2%	19,0%	18,3%	18,3%	3,6%	3,6%
<b>Resultados nao operacionais</b>	<b>58</b>	<b>101</b>	<b>2</b>	<b>(15)</b>	<b>(3)</b>	<b>1</b>	<b>(0)</b>	<b>1</b>	<b>2</b>	<b>337</b>	<b>1</b>	<b>(7)</b>	<b>1</b>	<b>332</b>	<b>83</b>	<b>254</b>	<b>21</b>
% Resultados nao operacionais sobre ROL	0,5%	0,8%	0,0%	-0,1%	0,0%	0,0%	0,0%	0,0%	0,0%	1,6%	0,0%	0,0%	0,0%	0,4%	0,4%	0,1%	0,1%
Alienacao de bens permanentes	-	10	0	-	-	-	-	-	-	338	-	-	-	338	84	10	1
Resultados nao operacionais	58	91	2	(15)	(3)	1	(0)	1	2	(0)	1	(7)	1	(6)	(1)	243	20
<b>Resultados Financeiros</b>	<b>(120)</b>	<b>(410)</b>	<b>(359)</b>	<b>(188)</b>	<b>41</b>	<b>(304)</b>	<b>(164)</b>	<b>23</b>	<b>(307)</b>	<b>(110)</b>	<b>(6)</b>	<b>93</b>	<b>(131)</b>	<b>(153)</b>	<b>(38)</b>	<b>(2.892)</b>	<b>(241)</b>
% Resultados Financeiros sobre ROL	-1,0%	-3,3%	-2,4%	-1,1%	0,3%	-1,7%	-0,9%	0,1%	-1,9%	-0,5%	0,0%	0,4%	-0,5%	-0,2%	-0,2%	-1,6%	-1,6%
Receitas financeiras	1.059	93	(197)	963	999	647	408	1.564	526	1.072	274	866	1.350	3.563	891	10.299	858
Despesas financeiras	(1.179)	(503)	(162)	(1.151)	(959)	(951)	(572)	(1.541)	(832)	(1.183)	(280)	(773)	(1.480)	(3.716)	(929)	(13.191)	(1.099)
<b>RESULTADO DO EXERCÍCIO ANTES IRPJ E CS</b>	<b>561</b>	<b>431</b>	<b>1.306</b>	<b>1.277</b>	<b>2.268</b>	<b>2.182</b>	<b>1.673</b>	<b>3.330</b>	<b>(11.203)</b>	<b>4.425</b>	<b>4.900</b>	<b>2.925</b>	<b>4.607</b>	<b>16.858</b>	<b>4.214</b>	<b>3.862</b>	<b>322</b>
Provisão IRPJ e CSLL	-	(319)	-	(389)	(709)	(562)	(1.299)	(716)	(648)	(1.071)	(1.155)	(1.687)	-	-	-	-	-
<b>RESULTADO LÍQUIDO DO EXERCÍCIO</b>	<b>561</b>	<b>431</b>	<b>1.306</b>	<b>1.277</b>	<b>2.268</b>	<b>2.182</b>	<b>374</b>	<b>2.614</b>	<b>(11.851)</b>	<b>3.355</b>	<b>3.745</b>	<b>1.238</b>	<b>4.607</b>	<b>12.944</b>	<b>3.236</b>	<b>(782)</b>	<b>(65)</b>
% RESULTADO LÍQUIDO DO EXERCÍCIO sobre ROL	4,5%	3,4%	8,9%	7,3%	14,8%	12,5%	1,9%	14,6%	-73,4%	16,1%	18,8%	4,9%	18,5%	14,2%	14,2%	-0,4%	-0,4%

## Análises e Notas de Esclarecimentos

### Receita Operacional Bruta:

No mês em análise a ROB foi de (R\$ 32,5 milhões). Em relação ao mês anterior, houve redução de -4,3%. No período acumulado de 2021 apresenta o montante de R\$ 118,8 milhões de ROB e uma média mensal de R\$ 29,7 milhões ante R\$ 20,1 milhões em 2020.

### Custo:

O Custo do produto vendido representou -73,4% da ROL no período em análise, mantendo-se, assim, ao patamar médio dos meses anteriores.

### Lucro Bruto:

A operação obteve Lucro Bruto, na linha Resultado Operacional Bruto de +R\$ 6,6 milhões no mês em análise. O lucro acumulado do ano de 2020 representou R\$ 24,5 milhões, enquanto em 2021 representa R\$ 23,9 milhões até o mês corrente.

### Despesas Operacionais:

As Despesas Operacionais no mês em análise totalizaram R\$ 1,8 milhão, que representa 7,6% da ROL, mantendo-se dentro da média.

### Resultado Antes das Despesas Financeiras:

Deduzindo do Resultado Bruto as Despesas Operacionais e Outras Receitas não operacionais, chega-se à linha Resultado antes das despesas financeiras que, no mês em questão, apresentou resultado de R\$ 4,7 milhões. O acumulado do ano de 2020 representou o valor de R\$ 6,5 milhões, quanto o ano corrente representa R\$ 16,6 milhões.

### Resultado Líquido do Exercício:

Após considerar as contas do Resultado financeiro e Resultados não operacionais a operação apresentou na linha Resultado Líquido do Exercício lucro de +R\$ 4,6 milhões. No ano atual, até o momento, apura-se lucro líquido de R\$ 12,9 milhões.



## 4.2 Balanço Patrimonial (Ativo)

Expresso em R\$ mil														Variação mês anterior		Variação mês ano anterior	
BALANÇO PATRIMONIAL	abr/20	mai/20	jun/20	jul/20	ago/20	set/20	out/20	nov/20	dez/20	jan/21	fev/21	mar/21	abr/21	abr/21-mar/21	% AH	abr/21-abr/20	% AH
<b>ATIVO CIRCULANTE</b>	<b>94.341</b>	<b>91.317</b>	<b>94.289</b>	<b>93.443</b>	<b>96.276</b>	<b>96.464</b>	<b>97.628</b>	<b>102.791</b>	<b>87.741</b>	<b>93.062</b>	<b>99.513</b>	<b>106.301</b>	<b>108.293</b>	<b>1.992</b>	<b>1,87%</b>	<b>13.952</b>	<b>14,79%</b>
% ATIVO CIRCULANTE sobre Ativo Total	87,8%	87,7%	88,2%	88,3%	88,8%	89,0%	89,2%	89,9%	88,4%	89,1%	89,9%	90,6%	91,0%				
Disponibilidades	10.149	11.672	11.746	13.632	11.374	10.830	11.297	12.385	11.928	10.451	10.127	11.535	12.454	919	7,97%	2.305	22,71%
% Disponibilidades sobre Ativo Total	9,4%	11,2%	11,0%	12,9%	10,5%	10,0%	10,3%	10,8%	12,0%	10,0%	9,1%	9,8%	10,5%				
Créditos	48.534	44.687	46.805	44.590	49.156	49.730	51.201	54.371	48.034	53.018	57.781	64.522	62.517	(2.005)	-3,11%	13.984	28,81%
% Créditos sobre Ativo Total	45,2%	42,9%	43,8%	42,1%	45,3%	45,9%	46,8%	47,5%	48,4%	50,8%	52,2%	55,0%	52,5%				
Estoques	36.199	35.470	36.239	35.727	36.263	36.424	35.657	36.568	28.333	30.135	32.140	30.792	33.872	3.081	10,01%	(2.327)	-6,43%
% Estoques sobre Ativo Total	33,7%	34,1%	33,9%	33,8%	33,4%	33,6%	32,6%	32,0%	28,5%	28,8%	29,0%	26,3%	28,5%				
Outros créditos	23	21	36	36	28	30	28	28	12	12	13	5	6	1	15,35%	(17)	-74,57%
% Outros créditos sobre Ativo Total	0,0%	0,0%	0,0%	0,0%	0,0%	0,0%	0,0%	0,0%	0,0%	0,0%	0,0%	0,0%	0,0%				
Despesas do exercício seguinte	13	44	39	35	31	27	22	17	11	24	30	24	20	(4)	-16,82%	7	53,20%
% Despesas do exercício seguinte sobre Ativo Total	0,0%	0,0%	0,0%	0,0%	0,0%	0,0%	0,0%	0,0%	0,0%	0,0%	0,0%	0,0%	0,0%				
Contas retificadoras	(577)	(577)	(577)	(577)	(577)	(577)	(577)	(577)	(577)	(577)	(577)	(577)	(577)	-	0,00%	-	0,00%
% Contas retificadoras sobre Ativo Total	-0,5%	-0,6%	-0,5%	-0,5%	-0,5%	-0,5%	-0,5%	-0,5%	-0,5%	-0,6%	-0,5%	-0,5%	-0,5%				
Transf. Conta corrente	-	-	0	-	-	-	-	-	-	-	-	-	-	-	0,00%	-	0,00%
% Transf. Conta corrente sobre Ativo Total	0,0%	0,0%	0,0%	0,0%	0,0%	0,0%	0,0%	0,0%	0,0%	0,0%	0,0%	0,0%	0,0%				
<b>ATIVO NAO CIRCULANTE</b>	<b>13.076</b>	<b>12.817</b>	<b>12.562</b>	<b>12.367</b>	<b>12.137</b>	<b>11.906</b>	<b>11.812</b>	<b>11.569</b>	<b>11.517</b>	<b>11.406</b>	<b>11.194</b>	<b>10.980</b>	<b>10.759</b>	<b>(221)</b>	<b>-2,02%</b>	<b>(2.317)</b>	<b>-17,72%</b>
% ATIVO NAO CIRCULANTE sobre Ativo Total	12,2%	12,3%	11,8%	11,7%	11,2%	11,0%	10,8%	10,1%	11,6%	10,9%	10,1%	9,4%	9,0%				
Realizável a longo prazo	1.454	1.450	1.444	1.440	1.434	1.428	1.424	1.395	1.526	1.517	1.515	1.514	1.513	(1)	-0,09%	59	4,07%
% Realizável a longo prazo sobre Ativo Total	1,4%	1,4%	1,4%	1,4%	1,3%	1,3%	1,3%	1,2%	1,5%	1,5%	1,4%	1,3%	1,3%				
Empréstimos pessoais ligadas	-	-	-	-	-	-	-	-	135	135	135	135	135	-	0,00%	135	0,00%
Impostos s/Imobil.-parc. nao creditada	58	51	45	40	35	29	24	20	18	28	26	25	23	(1)	-5,67%	(34)	-59,52%
Depositos judiciais	230	233	233	234	234	234	234	209	208	187	188	189	189	-	0,00%	(42)	-18,11%
Direito de precatórios a receber	1.000	1.000	1.000	1.000	1.000	1.000	1.000	1.000	1.000	1.000	1.000	1.000	1.000	-	0,00%	-	0,00%
Contrato MSBS	166	166	166	166	166	166	166	166	166	166	166	166	166	-	0,00%	-	0,00%
Imobilizado	11.600	11.346	11.098	10.907	10.683	10.458	10.369	10.156	9.973	9.873	9.662	9.451	9.232	(219)	-2,32%	(2.369)	-20,42%
% Imobilizado sobre Ativo Total	10,8%	10,9%	10,4%	10,3%	9,9%	9,7%	9,5%	8,9%	10,0%	9,5%	8,7%	8,1%	7,8%				
Imobilizado	73.843	73.823	73.814	73.874	73.890	73.901	73.921	73.945	74.251	74.095	74.125	74.135	74.155	20	0,03%	312	0,42%
Construções em andamento	-	-	-	5	15	30	168	178	193	218	226	252	252	1	0,21%	252	0,00%
Outras imobilizações em andamento	265	265	265	265	265	265	265	265	0	0	0	0	0	-	0,00%	(265)	-100,00%
Participação em consórcios	22	22	22	22	22	22	22	22	22	22	22	22	22	-	0,00%	-	0,00%
Participação em leasing	1.594	1.594	1.594	1.594	1.594	1.594	1.594	1.594	1.594	1.594	1.594	1.594	1.594	-	0,00%	-	0,00%
(-) Depreciação acumulada	(60.949)	(61.156)	(61.367)	(61.596)	(61.819)	(62.042)	(62.263)	(62.482)	(62.693)	(62.634)	(62.854)	(63.074)	(63.286)	(212)	0,34%	(2.337)	3,83%
(-) Amortização acumulada	(3.174)	(3.202)	(3.229)	(3.256)	(3.283)	(3.311)	(3.338)	(3.365)	(3.393)	(3.421)	(3.449)	(3.478)	(3.506)	(28)	0,81%	(331)	10,43%
Bens intangíveis	21	21	20	20	19	19	18	17	17	16	16	15	14	(1)	-5,04%	(7)	-33,97%
% Bens intangíveis sobre Ativo Total	0,0%	0,0%	0,0%	0,0%	0,0%	0,0%	0,0%	0,0%	0,0%	0,0%	0,0%	0,0%	0,0%				
Intangível	864	864	864	865	865	865	865	865	866	866	866	866	866	-	0,00%	2	0,22%
(-) Amortização do intangível	(842)	(843)	(844)	(845)	(846)	(846)	(847)	(848)	(849)	(850)	(851)	(852)	(852)	(1)	0,09%	(9)	1,09%
<b>ATIVO TOTAL</b>	<b>107.416</b>	<b>104.134</b>	<b>106.851</b>	<b>105.810</b>	<b>108.413</b>	<b>108.370</b>	<b>109.440</b>	<b>114.360</b>	<b>99.258</b>	<b>104.468</b>	<b>110.707</b>	<b>117.281</b>	<b>119.051</b>	<b>1.770</b>	<b>1,51%</b>	<b>11.635</b>	<b>10,83%</b>

## Análises e Notas de Esclarecimentos

### Ativo Circulante:

No mês em análise o grupo de contas do Ativo Circulante apresentou aumento de +1,8% em relação ao mês anterior. O aumento é decorrente, principalmente, da conta “Disponibilidades”, no valor de +R\$ 919 mil; “Estoques”, no valor de +R\$ 3,0 milhões.

### Ativo Não Circulante:

AS contas do Ativo Não Circulante apresentaram redução de -2,0%.



### 4.3 Balanço Patrimonial (Passivo)

Expresso em R\$ mil														Variação Mês Anterior		Variação Mês Anterior	
BALANÇO PATRIMONIAL	abr/20	mai/20	jun/20	jul/20	ago/20	set/20	out/20	nov/20	dez/20	jan/21	fev/21	mar/21	abr/21	abr/21-mar/21	% AH	abr/21-abr/20	% AH
<b>PASSIVO CIRCULANTE</b>	<b>93.029</b>	<b>89.569</b>	<b>91.102</b>	<b>89.079</b>	<b>90.040</b>	<b>88.279</b>	<b>88.011</b>	<b>88.795</b>	<b>85.988</b>	<b>88.104</b>	<b>90.783</b>	<b>95.992</b>	<b>93.233</b>	<b>(2.759)</b>	<b>-2,87%</b>	<b>205</b>	<b>0,22%</b>
% PASSIVO CIRCULANTE sobre Passivo Total	86,5%	86,0%	85,3%	84,2%	83,1%	81,5%	80,4%	77,6%	86,6%	84,3%	82,0%	81,8%	78,3%				
Emprestimos e Financiamentos	35.362	34.895	33.629	31.814	33.485	31.796	30.302	30.625	30.237	31.467	31.834	32.632	31.783	(848)	-2,60%	(3.578)	-10,12%
% Emprestimos e Financiamentos sobre Passivo Tot	32,9%	33,5%	31,5%	30,1%	30,9%	29,3%	27,7%	26,8%	30,5%	30,1%	28,8%	27,8%	26,7%				
Fornecedores	40.375	37.939	39.725	39.415	38.664	38.900	38.879	39.469	40.441	40.167	42.057	44.009	44.250	242	0,55%	3.875	9,60%
% Fornecedores sobre Passivo Total	37,5%	36,4%	37,2%	37,3%	35,7%	35,9%	35,5%	34,5%	40,7%	38,4%	38,0%	37,5%	37,2%				
Obrigações trabalhistas	5.554	5.012	5.384	5.633	5.836	6.114	6.411	6.615	4.573	5.613	5.676	5.920	6.427	507	8,57%	873	15,71%
% Obrigações trabalhistas sobre Passivo Total	5,2%	4,8%	5,0%	5,3%	5,4%	5,6%	5,9%	5,8%	4,6%	5,4%	5,1%	5,0%	5,4%				
Obrigações tributárias	3.747	3.634	4.095	3.982	3.526	3.552	4.397	3.524	2.497	3.319	3.173	4.357	2.214	(2.143)	-49,19%	(1.533)	-40,91%
% Obrigações tributárias sobre Passivo Total	3,5%	3,5%	3,8%	3,8%	3,3%	3,3%	4,0%	3,1%	2,5%	3,2%	2,9%	3,7%	1,9%				
Parcelamentos de curto prazo	3.568	3.739	3.910	4.077	3.877	3.845	3.632	3.564	3.428	3.359	3.318	3.255	3.193	(62)	-1,90%	(375)	-10,50%
% Parcelamentos de curto prazo sobre Passivo Total	3,3%	3,6%	3,7%	3,9%	3,6%	3,5%	3,3%	3,1%	3,5%	3,2%	3,0%	2,8%	2,7%				
Outras obrigações	4.308	4.236	4.245	4.043	4.525	4.054	4.372	4.981	4.794	4.161	4.708	5.803	5.349	(454)	-7,82%	1.040	24,15%
% Outras obrigações sobre Passivo Total	4,0%	4,1%	4,0%	3,8%	4,2%	3,7%	4,0%	4,4%	4,8%	4,0%	4,3%	4,9%	4,5%				
Operações com terceiros	115	115	115	115	126	19	19	17	17	18	17	17	17	-	0,00%	(98)	-85,22%
% Operações com terceiros sobre Passivo Total	0,1%	0,1%	0,1%	0,1%	0,1%	0,0%	0,0%	0,0%	0,0%	0,0%	0,0%	0,0%	0,0%				
<b>PASSIVO NAO CIRCULANTE</b>	<b>49.508</b>	<b>49.453</b>	<b>49.331</b>	<b>49.424</b>	<b>49.507</b>	<b>49.605</b>	<b>50.569</b>	<b>52.091</b>	<b>51.647</b>	<b>51.736</b>	<b>51.551</b>	<b>51.677</b>	<b>51.600</b>	<b>(78)</b>	<b>-0,15%</b>	<b>2.091</b>	<b>4,22%</b>
% PASSIVO NAO CIRCULANTE sobre Passivo Total	46,0%	47,5%	46,2%	46,7%	45,7%	45,8%	46,2%	45,5%	52,0%	49,5%	46,6%	44,1%	43,3%				
Exigível a longo prazo	49.508	49.453	49.331	49.424	49.507	49.605	50.569	52.091	51.647	51.736	51.551	51.677	51.600	(78)	-0,15%	2.091	4,22%
% Exigível a longo prazo sobre Passivo Total	46,0%	47,5%	46,2%	46,7%	45,7%	45,8%	46,2%	45,5%	52,0%	49,5%	46,6%	44,1%	43,3%				
Financiamentos a longo prazo	1.087	1.078	1.057	1.048	1.038	1.029	1.019	1.009	999	990	980	970	960	(10)	-1,01%	(127)	-11,68%
Financiamento capital de giro l.p.	10.599	10.599	10.599	10.599	10.599	10.599	10.599	12.000	12.000	11.526	11.291	11.022	10.755	(267)	-2,43%	156	1,47%
Emprestimos de socios	125	125	125	125	125	125	65	65	-	-	-	-	7	7	0,00%	(118)	-94,09%
Contingencia trib./civel e trabalhistas	21.154	21.154	21.154	21.243	21.243	21.243	22.025	22.025	21.898	22.321	22.321	22.321	22.336	15	0,07%	1.182	5,59%
Parcelamentos tributarios	13.426	13.277	13.082	12.866	12.776	12.603	12.438	12.272	12.105	11.937	11.768	11.596	11.432	(164)	-1,42%	(1.994)	-14,85%
Obrigações tributárias	3.117	3.220	3.315	3.488	3.682	3.973	4.401	4.709	4.645	4.963	5.190	5.767	6.108	341	5,91%	2.991	95,98%
Fornecedores	-	-	-	55	44	33	22	11	-	-	-	-	-	-	0,00%	-	0,00%
<b>PATRIMONIO LIQUIDO</b>	<b>(34.999)</b>	<b>(34.888)</b>	<b>(33.582)</b>	<b>(32.693)</b>	<b>(31.134)</b>	<b>(29.514)</b>	<b>(29.140)</b>	<b>(26.526)</b>	<b>(38.377)</b>	<b>(35.371)</b>	<b>(31.626)</b>	<b>(30.388)</b>	<b>(25.782)</b>	<b>4.607</b>	<b>-15,16%</b>	<b>9.218</b>	<b>-26,34%</b>
% PATRIMONIO LIQUIDO sobre Passivo Total	-32,5%	-33,5%	-31,4%	-30,9%	-28,7%	-27,2%	-26,6%	-23,2%	-38,7%	-33,9%	-28,6%	-25,9%	-21,7%				
Capital social	53.879	53.879	53.879	53.879	53.879	53.879	53.879	53.879	53.879	53.879	53.879	53.879	53.879	-	0,00%	-	0,00%
% Capital social sobre Passivo Total	50,1%	51,7%	50,4%	50,9%	49,7%	49,7%	49,2%	47,1%	54,3%	51,6%	48,7%	45,9%	45,3%				
Reservas	(91.474)	(91.474)	(91.474)	(91.474)	(91.474)	(91.474)	(91.474)	(91.474)	(91.474)	(92.605)	(92.605)	(92.605)	(92.605)	-	0,00%	(1.131)	1,24%
% Reservas sobre Passivo Total	-85,1%	-87,8%	-85,6%	-86,5%	-84,4%	-84,4%	-83,6%	-80,0%	-92,2%	-88,6%	-83,6%	-79,0%	-77,8%				
Resultado do Exercício	2.596	2.707	4.013	4.902	6.461	8.081	8.455	11.069	(782)	3.355	7.100	8.338	12.944	4.607	55,25%	10.349	398,71%
% Resultado do Exercício sobre Passivo Total	2,4%	2,6%	3,8%	4,6%	6,0%	7,5%	7,7%	9,7%	-0,8%	3,2%	6,4%	7,1%	10,9%				
<b>PASSIVO TOTAL</b>	<b>107.538</b>	<b>104.134</b>	<b>106.851</b>	<b>105.810</b>	<b>108.413</b>	<b>108.370</b>	<b>109.440</b>	<b>114.360</b>	<b>99.258</b>	<b>104.468</b>	<b>110.707</b>	<b>117.281</b>	<b>119.051</b>	<b>1.770</b>	<b>1,51%</b>	<b>11.514</b>	<b>10,71%</b>

## Análises e Notas de Esclarecimentos

### Passivo Circulante:

No mês em análise o Passivo Circulante reduziu -2,8% em relação ao mês anterior. Em valores nominais representou -R\$ 2,7 milhões. A variação ocorreu decorrente, principalmente, da conta “Obrigações Tributárias”, com redução de -R\$ 2,1 milhões.

### Passivo Não Circulante:

O grupo de contas do Passivo Não Circulante apresentou leve redução de -0,15%. Em valor nominal representou -R\$ 78 mil.

### Balço Patrimonial:

O Grupo Patrimônio Líquido apresenta aumento de R\$ 4,6 milhões, decorrente do lucro contabilizado no período. A operação apresenta patrimônio líquido negativo em R\$ 25,7 milhões, devido aos prejuízos acumulados de exercícios anteriores.







**Escritório Curitiba | PR**

Avenida Iguaçu, 2820 | Sala 1001  
80.240-031  
(41) 3156.3123

**Escritório São Paulo | SP**

Av. Engenheiro Luiz Carlos Berini, 105 Sala 506  
04.571-010  
(11) 3171.3669

**Escritório Blumenau | SC**

Rua. Dr. Amadeu da Luz, 100 | Sala 101  
89.010-160  
(47) 3042.1259

[credibilita.adv.br](http://credibilita.adv.br)

[contato@credibilita.adv.br](mailto:contato@credibilita.adv.br)



**RMA** Relatório  
Mensal de  
Atividades



Recuperação Judicial da(s) Empresa(s):  
**PROCÓPIO IND. COM.**

Competência: maio de 2021



Documento assinado digitalmente, conforme MP nº 2.200-2/2001, Lei nº 11.419/2006, resolução do Projudi, do TJPR/OE  
Validação deste em <https://projudi.tjpr.jus.br/projudi/> - Identificador: PJ64E 7HJ9D U9CKW 4BVVU

## CONSIDERAÇÕES INICIAIS

Excelentíssima Doutora Juíza de Direito da 2ª Vara de Falências e Recuperação Judicial do Foro Central da Região Metropolitana de Curitiba PR.

Processo nº 0011720-09.2019.8.16.0185

A Credibilità – Administrações Judiciais, nomeada Administradora Judicial nos citados autos, vem, respeitosamente, à presença de Vossa Excelência, apresentar o Relatório Mensal de Atividades da Recuperanda:

- PROCÓPIO INDÚSTRIA E COMÉRCIO LTDA.

Este relatório, denominado “**Relatório Mensal de Atividades - RMA**”, foi elaborado com as informações quantitativas e qualitativas fornecidas pelas Recuperandas, contemplando as análises do mês de **maio de 2021**.

Tem como objetivo:

- Fornecer informações sobre as atividades econômicas das Recuperandas;
- Apresentar informações financeiras e econômicas;

Com relação às informações contidas neste documento, a Administradora Judicial fica à disposição para prestar esclarecimentos adicionais.

Atenciosamente,

Credibilità Administrações Judiciais.



## GLOSSÁRIO

**AC** - Ativo Circulante

**ACF** - Ativo Circulante Financeiro

**ACO** - Ativo Circulante Operacional

**A.H.** – Análise Horizontal

**AJ** - Administrador Judicial

**ANC** - Ativo Não Circulante

**A.V.** – Análise Vertical

**CAGED** - Cadastro Geral de Empregados e Desempregados

**BP** - Balanço Patrimonial

**DRE** - Demonstrativo de Resultado do Exercício

**EBITDA** - Earnings Before Interest, Taxes, Depreciation and Amortization Ou Lucro Antes dos Juros, Impostos, Depreciação e Amortização.

**IFs** - Instituições Financeiras

**LL** - Lucro Líquido

**LO** - Lucro Operacional

**PC** - Passivo Circulante

**PCF** - Passivo Circulante Financeiro

**PCO** - Passivo Circulante Operacional

**PL** - Patrimônio Líquido

**PNC** - Passivo Não Circulante

**RJ** - Recuperação Judicial

**RL** - Receita Líquida

**ROL** - Receita Operacional Líquida ou Receita Líquidas de Vendas



## ÍNDICE

<b>1</b>	<b>INFORMAÇÕES GERAIS DA RECUPERANDA.....</b>	<b>4</b>
1.1	ESTRUTURA SOCIETÁRIA .....	4
1.2	NOTAS DA RECUPERANDA.....	5
<b>2</b>	<b>RESUMO DAS ATIVIDADES OPERACIONAIS.....</b>	<b>6</b>
2.1	QUADRO GERAL DE COLABORADORES .....	6
2.2	FATURAMENTO.....	7
<b>3</b>	<b>RELAÇÃO DE CREDORES.....</b>	<b>8</b>
<b>4</b>	<b>ANÁLISE DOS DADOS CONTÁBEIS E INFORMAÇÕES FINANCEIRAS .....</b>	<b>9</b>
4.1	DEMONSTRATIVO DE RESULTADO DO PERÍODO .....	9
4.2	BALANÇO PATRIMONIAL (ATIVO).....	11
4.3	BALANÇO PATRIMONIAL (PASSIVO).....	13



# 1 INFORMAÇÕES GERAIS DA RECUPERANDA

## 1.1 Estrutura Societária

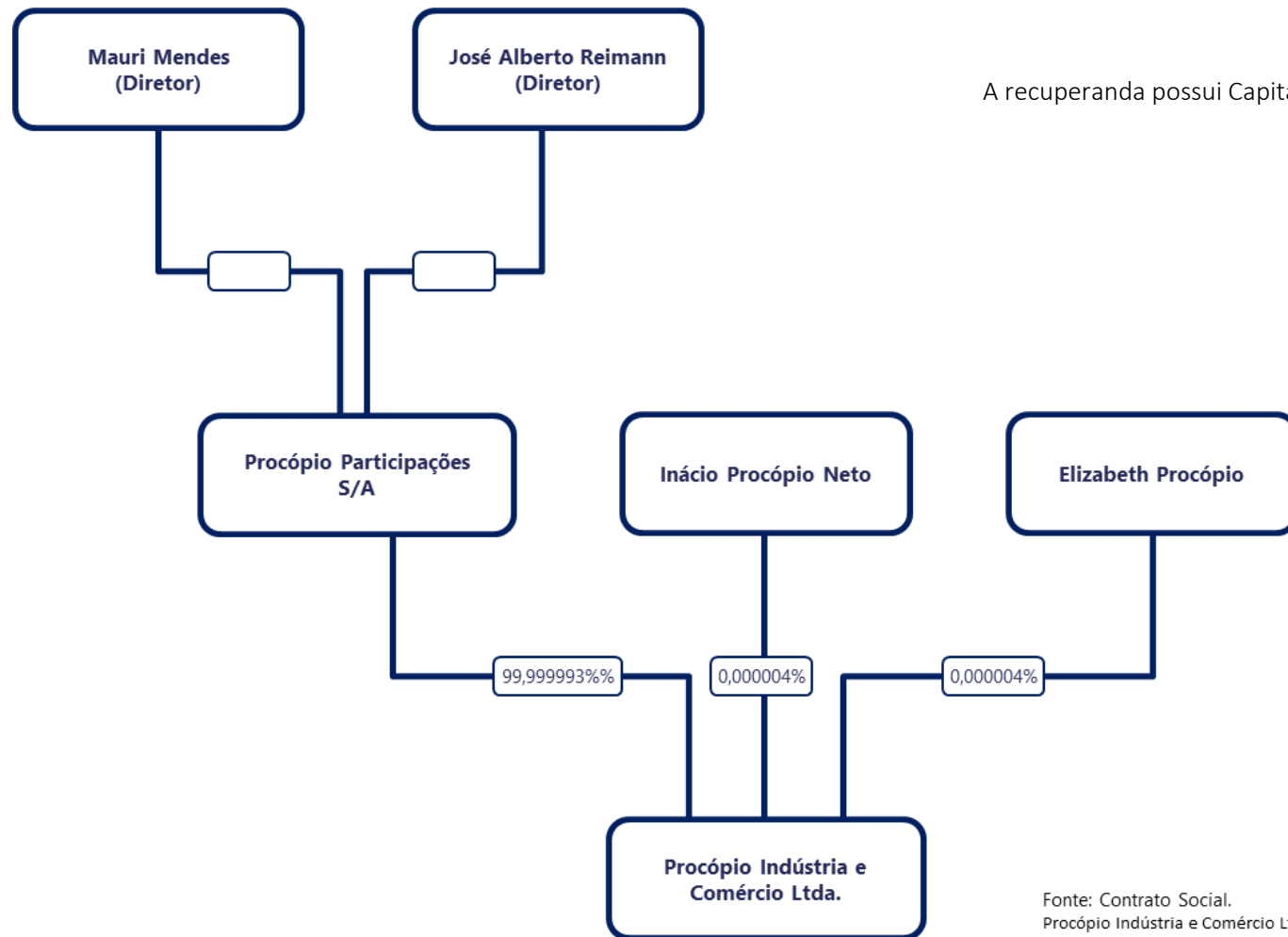

A recuperanda possui Capital Social Integralizado de R\$ 53.878.951,00.

Fonte: Contrato Social.  
 Procópio Indústria e Comércio Ltda. 42ª Alteração e Consolidação do Contrato Social.  
 Procópio Participações S/A: Quadro QSA receita federal.



## 1.2 Notas da Recuperanda

“Informamos através deste um breve relato dos eventos relevantes ocorridos no mês de **maio de 2021**, pós pedido de Recuperação Judicial.

### Matéria Prima

Continuamos com o problema na escassez de matéria prima, bem como a elevação constante dos preços, que em 3 meses já chegam 45%, compras efetuadas em distribuidores e revendedores, bem como a importação das mesmas, vem garantindo os níveis de produção e consequente faturamento.

### Produção

Nossa produção já foi impactada pela escassez de matéria prima, com paradas pontuais de setores da fábrica.

### Comercial

A Carteira de pedidos já chega a 60 dias, não temos problemas com repasses de preços, porém, os constantes atrasos no fornecimento de matéria prima da BRASKEM vem acarretando atrasos na entrega de produtos, o que vem provocando paradas em nossos clientes, o que estamos tentando administrar, definindo cotas a cada cliente.

### Financeiro

O Caixa já está recomposto, passaremos a partir de abril a comprar matéria prima da Braskem a vista, pois eles ainda nos liberaram um limite, até abril a Alçabras, empresa do grupo comprava junto a Braskem a vista e nos revendia a prazo.

Cessamos as operações de antecipação de recebíveis em dezembro, e não vemos possibilidade de voltarmos com estas operação, o que nos trouxe um economia em juros pagos de mais de 100 mil reais por mês.”

Fonte: Administração Procópio Indústria e Comércio Ltda



## 2 RESUMO DAS ATIVIDADES OPERACIONAIS

### 2.1 Quadro Geral de Colaboradores

No mês em análise, a Recuperanda apresentou 996 postos de empregos com vínculo CLT e 37 afastados, conforme relatório Gerencial. No período foram realizadas 28 demissões e 29 contratações.

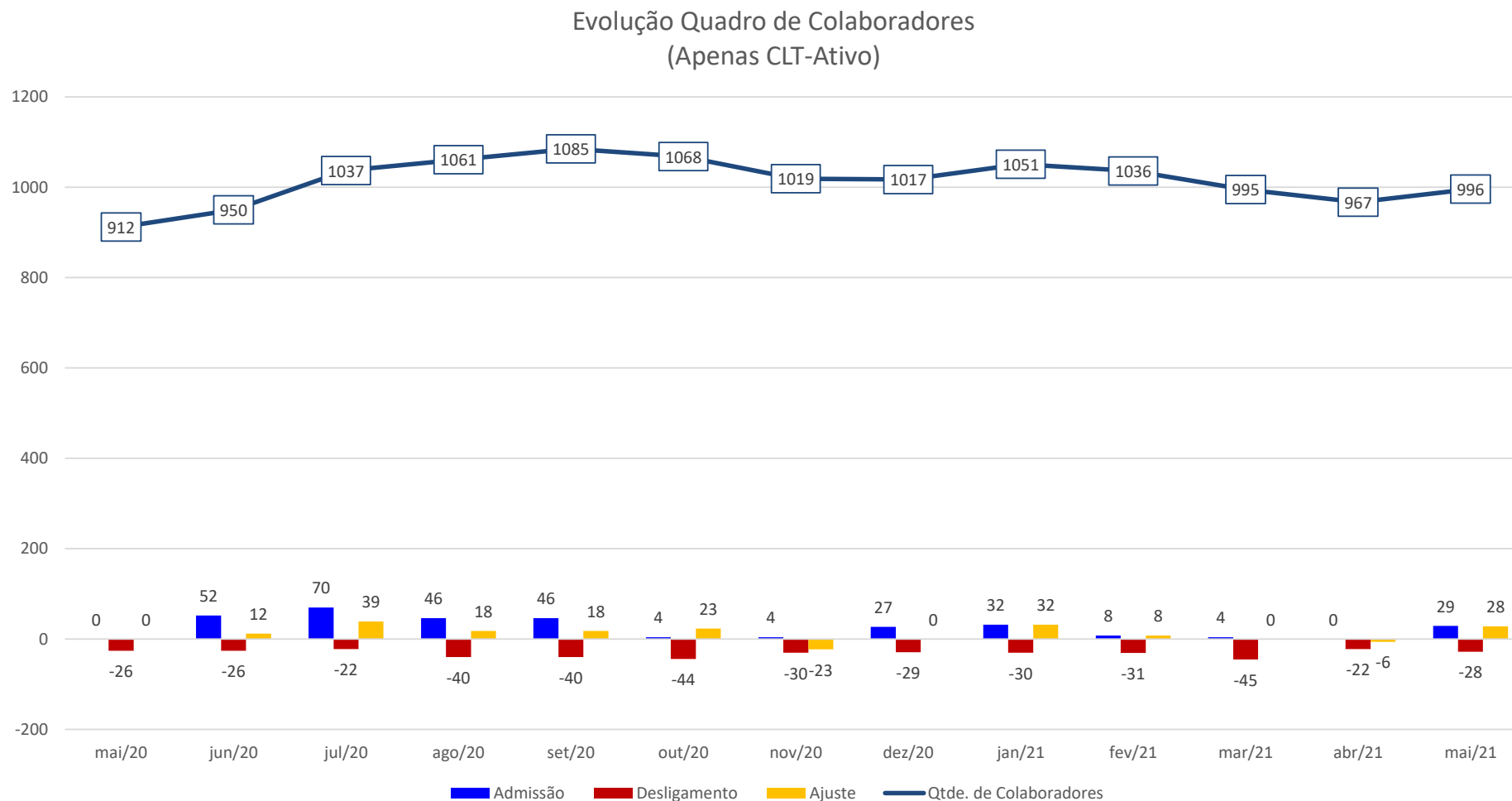



## 2.2 Faturamento

No mês corrente o faturamento bruto foi de R\$ 35,1 milhões, apresentando aumento de +7,9% em relação ao mês anterior.

No período acumulado de 2020 (desconsiderando as devoluções) realizou a receita de R\$ 83,6 milhões, ante R\$ 71,2 milhões no mesmo período acumulado de 2019. O ano de 2021 acumula o faturamento R\$ 150,5 milhões até o mês em análise.

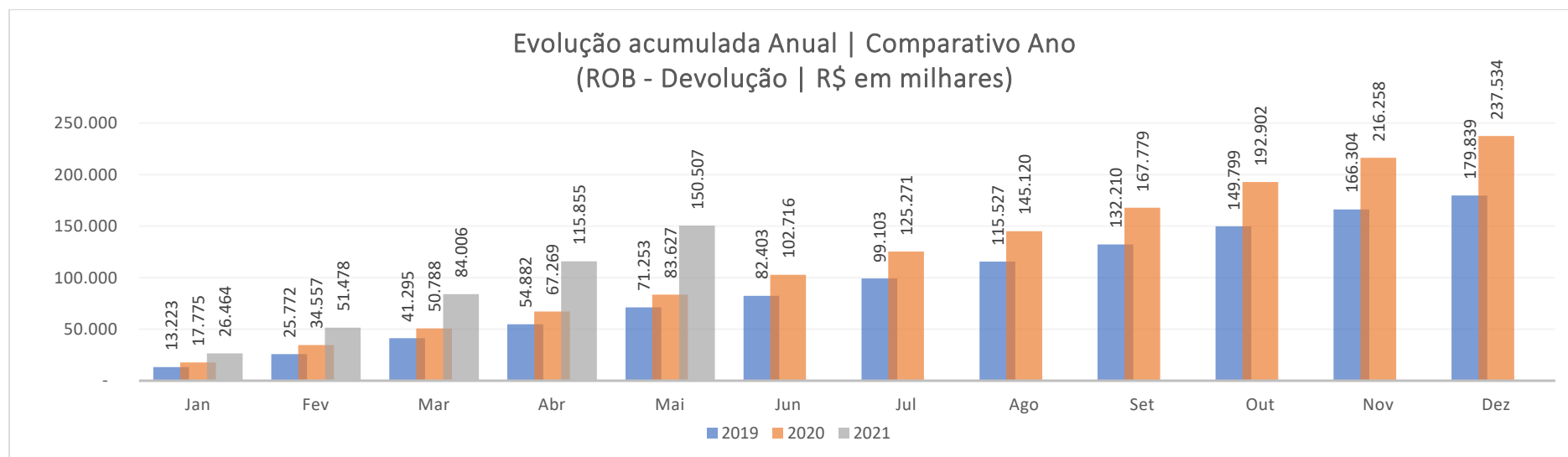
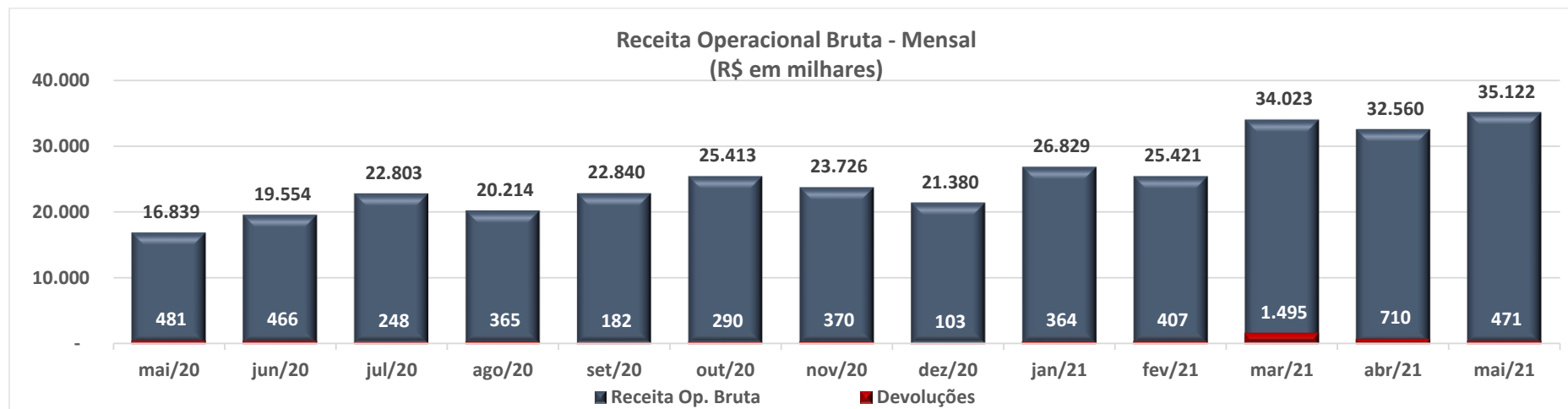

### 3 RELAÇÃO DE CREDORES

A 1ª lista de credores, apresentada pela Recuperanda em 07/08/2019, relacionou 297 credores, com o valor em R\$ 34.591.131,96 + US\$ 2.883.298,55.

Em 19/11/2019 foi publicada a 2ª Lista de Credores, art. 7, §2º, da Lei 11.101/2005, relacionando 306 credores. A dívida, apresentou a importância de R\$ 39.963.136,56 + US\$ 1.446.027,16, conforme se vê abaixo.

Classes	Lista Pedido		Lista do Artigo, 7º § 2º	
	Credores	Valor em Reais (R\$)	Credores	Valor em Reais (R\$)
Classe I - Trabalhista	53	R\$ 461.527,65	54	R\$ 463.527,65
Classe II - Garantia Real	7	R\$ 9.404.465,67	0	-
Classe III - Quirografário	199	R\$ 24.350.854,20	119	R\$ 37.158.004,18
Classe IV - ME e EPP	35	R\$ 374.284,44	131	R\$ 2.341.604,73
<b>Total Geral</b>	<b>294</b>	<b>R\$ 34.591.131,96</b>	<b>304</b>	<b>R\$ 39.963.136,56</b>

Classes	Lista Pedido		Lista do Artigo, 7º § 2º	
	Credores	Valor em Reais (USD)	Credores	Valor em Reais (USD)
Classe II - Garantia Real (Dolar)	3	\$2.883.298,55	0	\$0,00
Classe III - Quirografário (Dolar)	0	\$0,00	2	\$1.446.027,16
<b>Total Geral</b>	<b>3</b>	<b>\$2.883.298,55</b>	<b>2</b>	<b>\$1.446.027,16</b>



## 4 ANÁLISE DOS DADOS CONTÁBEIS E INFORMAÇÕES FINANCEIRAS

### 4.1 Demonstrativo de Resultado do Período

A seguir apresentam-se as demonstrações contábeis (Balanço Patrimonial e Demonstrativo de Resultado) do exercício referentes a maio de 2021:

Expresso em R\$ mil													Acumulado		Acumulado		
	mai/20	jun/20	jul/20	ago/20	set/20	out/20	nov/20	dez/20	jan/21	fev/21	mar/21	abr/21	mai/21	jan/21-mai/21	Média	jan/20-dez/20	Média
<b>Receitas operac. de vendas e serviços</b>	<b>16.839</b>	<b>19.554</b>	<b>22.803</b>	<b>20.214</b>	<b>22.840</b>	<b>25.413</b>	<b>23.726</b>	<b>21.380</b>	<b>26.829</b>	<b>25.421</b>	<b>34.023</b>	<b>32.560</b>	<b>35.122</b>	<b>153.955</b>	<b>30.791</b>	<b>241.472</b>	<b>20.123</b>
% Receitas operac. de vendas e serviços sobre ROL	134,1%	133,0%	130,0%	131,9%	130,9%	132,1%	133,0%	132,5%	128,9%	127,6%	134,0%	130,8%	130,2%	130,5%	130,5%	132,2%	132,2%
<b>Deduccoes da receita bruta</b>	<b>(4.280)</b>	<b>(4.856)</b>	<b>(5.259)</b>	<b>(4.892)</b>	<b>(5.393)</b>	<b>(6.175)</b>	<b>(5.884)</b>	<b>(5.239)</b>	<b>(6.023)</b>	<b>(5.496)</b>	<b>(8.626)</b>	<b>(7.671)</b>	<b>(8.139)</b>	<b>(35.954)</b>	<b>(7.191)</b>	<b>(58.779)</b>	<b>(4.898)</b>
% Deduccoes da receita bruta sobre ROL	-34,1%	-33,0%	-30,0%	-31,9%	-30,9%	-32,1%	-33,0%	-32,5%	-28,9%	-27,6%	-34,0%	-30,8%	-30,2%	-30,5%	-30,5%	-32,2%	-32,2%
Devolucoes e abatimentos	(481)	(466)	(248)	(365)	(182)	(290)	(370)	(103)	(364)	(407)	(1.495)	(710)	(471)	(3.448)	(690)	(3.937)	(328)
Impostos e contr. s/ vendas e serviços	(3.799)	(4.391)	(5.012)	(4.528)	(5.211)	(5.885)	(5.514)	(5.137)	(5.658)	(5.089)	(7.131)	(6.961)	(7.668)	(32.506)	(6.501)	(54.842)	(4.570)
<b>RECEITA LIQUÍDA</b>	<b>12.559</b>	<b>14.698</b>	<b>17.544</b>	<b>15.322</b>	<b>17.447</b>	<b>19.238</b>	<b>17.842</b>	<b>16.140</b>	<b>20.806</b>	<b>19.925</b>	<b>25.398</b>	<b>24.888</b>	<b>26.984</b>	<b>118.001</b>	<b>23.600</b>	<b>182.693</b>	<b>15.224</b>
% RECEITA LIQUÍDA sobre ROL	100,0%	100,0%	100,0%	100,0%	100,0%	100,0%	100,0%	100,0%	100,0%	100,0%	100,0%	100,0%	100,0%	100,0%	100,0%	100,0%	100,0%
<b>Custos das mercadorias e produtos</b>	<b>(11.004)</b>	<b>(11.712)</b>	<b>(14.194)</b>	<b>(11.741)</b>	<b>(13.589)</b>	<b>(15.120)</b>	<b>(12.704)</b>	<b>(25.543)</b>	<b>(14.815)</b>	<b>(13.341)</b>	<b>(20.678)</b>	<b>(18.270)</b>	<b>(17.930)</b>	<b>(85.035)</b>	<b>(17.007)</b>	<b>(158.142)</b>	<b>(13.179)</b>
% Custos das mercadorias e produtos sobre ROL	-87,6%	-79,7%	-80,9%	-76,6%	-77,9%	-78,6%	-71,2%	-158,3%	-71,2%	-67,0%	-81,4%	-73,4%	-66,4%	-72,1%	-72,1%	-86,6%	-86,6%
Custo das mercadorias vendidas	(58)	(24)	(110)	-	(56)	(10)	(51)	(187)	(473)	(117)	(29)	(482)	(2)	(1.103)	(221)	(657)	(55)
Custo dos produtos vendidos	(10.611)	(11.716)	(14.087)	(11.929)	(13.510)	(14.093)	(12.846)	(11.363)	(14.341)	(13.225)	(16.504)	(17.715)	(17.363)	(79.149)	(15.830)	(142.550)	(11.879)
Custo de industrialização	-	-	-	-	-	-	(28)	(2)	-	-	-	(73)	(34)	(107)	(21)	(30)	(3)
Amostra gratis e bonificação	(1)	-	(1)	-	-	-	-	-	-	-	-	-	(8)	(8)	(2)	(7)	(1)
Inventário	(333)	28	4	189	(23)	(1.018)	221	(13.990)	-	-	(4.145)	-	(523)	(4.667)	(933)	(14.899)	(1.242)
<b>RESULTADO OPERACIONAL BRUTO</b>	<b>1.555</b>	<b>2.986</b>	<b>3.350</b>	<b>3.581</b>	<b>3.858</b>	<b>4.118</b>	<b>5.138</b>	<b>(9.402)</b>	<b>5.992</b>	<b>6.584</b>	<b>4.720</b>	<b>6.618</b>	<b>9.054</b>	<b>32.966</b>	<b>6.593</b>	<b>24.550</b>	<b>2.046</b>
% RESULTADO OPERACIONAL BRUTO sobre ROL	12,4%	20,3%	19,1%	23,4%	22,1%	21,4%	28,8%	-58,3%	28,8%	33,0%	18,6%	26,6%	33,6%	27,9%	27,9%	13,4%	13,4%
<b>Despesas operacionais</b>	<b>(816)</b>	<b>(1.323)</b>	<b>(1.870)</b>	<b>(1.351)</b>	<b>(1.373)</b>	<b>(2.281)</b>	<b>(1.832)</b>	<b>(1.496)</b>	<b>(1.793)</b>	<b>(1.678)</b>	<b>(1.881)</b>	<b>(2.536)</b>	<b>(3.125)</b>	<b>(11.013)</b>	<b>(2.203)</b>	<b>(18.050)</b>	<b>(1.504)</b>
% Despesas operacionais sobre ROL	-6,5%	-9,0%	-10,7%	-8,8%	-7,9%	-11,9%	-10,3%	-9,3%	-8,6%	-8,4%	-7,4%	-10,2%	-11,6%	-9,3%	-9,3%	-9,9%	-9,9%
Despesas administrativas e comerciais	(864)	(1.245)	(1.598)	(1.473)	(1.374)	(1.644)	(1.834)	(1.604)	(1.713)	(1.687)	(1.893)	(1.862)	(1.795)	(8.949)	(1.790)	(17.330)	(1.444)
Despesas indedutíveis	2	(82)	(190)	117	(2)	148	(2)	(4)	(5)	(3)	(2)	(14)	(3)	(25)	(5)	(41)	(3)
Despesas tributárias	(4)	(1)	(90)	(4)	(5)	(785)	(3)	99	(76)	(8)	(2)	(19)	(2)	(107)	(21)	(841)	(70)
Outras receitas operacionais	51	4	8	10	8	0	8	13	0	19	17	16	26	79	16	193	16
Outras despesas operacionais	-	-	-	-	-	-	-	-	-	-	(1)	(658)	(1.351)	(2.010)	(402)	(30)	(2)
<b>RESULTADO ANTES DOS RESULTADOS NÃO OPERACIONAIS E FINANCEIROS</b>	<b>739</b>	<b>1.663</b>	<b>1.480</b>	<b>2.230</b>	<b>2.485</b>	<b>1.837</b>	<b>3.306</b>	<b>(10.898)</b>	<b>4.199</b>	<b>4.905</b>	<b>2.839</b>	<b>4.082</b>	<b>5.929</b>	<b>21.954</b>	<b>4.391</b>	<b>6.500</b>	<b>542</b>
% RESULTADO ANTES DOS RESULTADOS NÃO OPERAC	5,9%	11,3%	8,4%	14,6%	14,2%	9,5%	18,5%	-67,5%	20,2%	24,6%	11,2%	16,4%	22,0%	18,6%	18,6%	3,6%	3,6%
<b>Resultados nao operacionais</b>	<b>101</b>	<b>2</b>	<b>(15)</b>	<b>(3)</b>	<b>1</b>	<b>(0)</b>	<b>1</b>	<b>2</b>	<b>337</b>	<b>1</b>	<b>(7)</b>	<b>1</b>	<b>(4)</b>	<b>328</b>	<b>66</b>	<b>254</b>	<b>21</b>
% Resultados nao operacionais sobre ROL	0,8%	0,0%	-0,1%	0,0%	0,0%	0,0%	0,0%	0,0%	1,6%	0,0%	0,0%	0,0%	0,0%	0,3%	0,3%	0,1%	0,1%
Alienacao de bens permanentes	10	0	-	-	-	-	-	-	338	-	-	-	-	338	68	10	1
Resultados nao operacionais	91	2	(15)	(3)	1	(0)	1	2	(0)	1	(7)	1	(4)	(10)	(2)	243	20
<b>Resultados Financeiros</b>	<b>(410)</b>	<b>(359)</b>	<b>(188)</b>	<b>41</b>	<b>(304)</b>	<b>(164)</b>	<b>23</b>	<b>(307)</b>	<b>(110)</b>	<b>(6)</b>	<b>93</b>	<b>(979)</b>	<b>(1.512)</b>	<b>(2.514)</b>	<b>(503)</b>	<b>(2.892)</b>	<b>(241)</b>
% Resultados Financeiros sobre ROL	-3,3%	-2,4%	-1,1%	0,3%	-1,7%	-0,9%	0,1%	-1,9%	-0,5%	0,0%	0,4%	-3,9%	-5,6%	-2,1%	-2,1%	-1,6%	-1,6%
Receitas financeiras	93	(197)	963	999	647	408	1.564	526	1.072	274	866	1.350	524	4.087	817	10.299	858
Despesas financeiras	(503)	(162)	(1.151)	(959)	(572)	(1.541)	(832)	(1.183)	(280)	(773)	(2.329)	(2.036)	(2.036)	(6.601)	(1.320)	(13.191)	(1.099)
<b>RESULTADO DO EXERCÍCIO ANTES IRPJ E CS</b>	<b>431</b>	<b>1.306</b>	<b>1.277</b>	<b>2.268</b>	<b>2.182</b>	<b>1.673</b>	<b>3.330</b>	<b>(11.203)</b>	<b>4.425</b>	<b>4.900</b>	<b>2.925</b>	<b>3.104</b>	<b>4.413</b>	<b>19.768</b>	<b>3.954</b>	<b>3.862</b>	<b>322</b>
Provisão IRPJ e CSLL	(319)	-	(389)	(709)	(562)	(1.299)	(716)	(648)	(1.071)	(1.155)	(1.687)	(900)	-	-	-	-	-
<b>RESULTADO LÍQUIDO DO EXERCÍCIO</b>	<b>431</b>	<b>1.306</b>	<b>1.277</b>	<b>2.268</b>	<b>2.182</b>	<b>1.673</b>	<b>2.614</b>	<b>(11.851)</b>	<b>3.355</b>	<b>3.745</b>	<b>1.238</b>	<b>2.204</b>	<b>4.413</b>	<b>14.955</b>	<b>2.991</b>	<b>(782)</b>	<b>(65)</b>
% RESULTADO LÍQUIDO DO EXERCÍCIO sobre ROL	3,4%	8,9%	7,3%	14,8%	12,5%	8,7%	14,6%	-73,4%	16,1%	18,8%	4,9%	8,9%	16,4%	12,7%	12,7%	-0,4%	-0,4%

## Análises e Notas de Esclarecimentos

### Receita Operacional Bruta:

No mês em análise a ROB foi de (R\$ 35,1 milhões). No período acumulado de 2021 apresenta o montante de R\$ 153,9 milhões de ROB e uma média mensal de R\$ 30,7 milhões ante R\$ 20,1 milhões em 2020.

### Custo:

O Custo do produto vendido representou -66,4% da ROL no período em análise, mantendo-se, assim, ao patamar médio dos meses anteriores. No período Acumulado de 2020 o custo representou -86,6% da ROL. E em 2019 representou -88,6%.

### Lucro Bruto:

A operação obteve Lucro Bruto, na linha Resultado Operacional Bruto de +R\$ 9,0 milhões no mês em análise. O lucro acumulado do ano de 2020 representou R\$ 24,5 milhões, enquanto em 2021 representa R\$ 32,9 milhões até o mês corrente.

### Despesas Operacionais:

As Despesas Operacionais no mês em análise totalizaram R\$ 3,1 milhão, que representa 11,6% da ROL, havendo alta no valor. A principal alta se deu na conta "Perdas com Duplicatas", no valor de R\$ 1,3 milhão.

### Resultado Antes das Despesas Financeiras:

Deduzindo do Resultado Bruto as Despesas Operacionais e Outras Receitas não operacionais, chega-se à linha Resultado antes das despesas financeiras que, no mês em questão, apresentou resultado de R\$ 5,9 milhões. O acumulado do ano de 2020 representou o valor de R\$ 6,5 milhões, quanto o ano corrente representa R\$ 21,9 milhões.

### Resultado Líquido do Exercício:

Após considerar as contas do Resultado financeiro e Resultados não operacionais a operação apresentou na linha Resultado Líquido do Exercício lucro de +R\$ 4,4 milhões. O prejuízo líquido de -R\$ 782 mil no acumulado de 2020, ante prejuízo líquido em 2019 de R\$ 9,0 milhões. No ano atual, até o momento, apura-se lucro líquido de R\$ 14,9 milhões.



## 4.2 Balanço Patrimonial (Ativo)

Expresso em R\$ mil														Variação mês anterior		Variação mês ano anterior	
BALANÇO PATRIMONIAL	mai/20	jun/20	jul/20	ago/20	set/20	out/20	nov/20	dez/20	jan/21	fev/21	mar/21	abr/21	mai/21	mai/21-abr/21	% AH	mai/21-mai/20	% AH
<b>ATIVO CIRCULANTE</b>	<b>91.317</b>	<b>94.289</b>	<b>93.443</b>	<b>96.276</b>	<b>96.464</b>	<b>97.628</b>	<b>102.791</b>	<b>87.741</b>	<b>93.062</b>	<b>99.513</b>	<b>106.301</b>	<b>106.783</b>	<b>114.086</b>	<b>7.303</b>	<b>6,84%</b>	<b>22.769</b>	<b>24,93%</b>
% ATIVO CIRCULANTE sobre Ativo Total	87,7%	88,2%	88,3%	88,8%	89,0%	89,2%	89,9%	88,4%	89,1%	89,9%	90,6%	90,8%	91,5%				
Disponibilidades	11.672	11.746	13.632	11.374	10.830	11.297	12.385	11.928	10.451	10.127	11.535	12.448	12.927	479	3,85%	1.255	10,75%
% Disponibilidades sobre Ativo Total	11,2%	11,0%	12,9%	10,5%	10,0%	10,3%	10,8%	12,0%	10,0%	9,1%	9,8%	10,6%	10,4%				
Créditos	44.687	46.805	44.590	49.156	49.730	51.201	54.371	48.034	53.018	57.781	64.522	61.014	63.635	2.621	4,30%	18.947	42,40%
% Créditos sobre Ativo Total	42,9%	43,8%	42,1%	45,3%	45,9%	46,8%	47,5%	48,4%	50,8%	52,2%	55,0%	51,9%	51,0%				
Estoques	35.470	36.239	35.727	36.263	36.424	35.657	36.568	28.333	30.135	32.140	30.792	33.872	38.075	4.203	12,41%	2.605	7,35%
% Estoques sobre Ativo Total	34,1%	33,9%	33,8%	33,4%	33,6%	32,6%	32,0%	28,5%	28,8%	29,0%	26,3%	28,8%	30,5%				
Outros créditos	21	36	36	28	30	28	28	12	12	13	5	6	8	3	47,73%	(13)	-60,47%
% Outros créditos sobre Ativo Total	0,0%	0,0%	0,0%	0,0%	0,0%	0,0%	0,0%	0,0%	0,0%	0,0%	0,0%	0,0%	0,0%				
Despesas do exercício seguinte	44	39	35	31	27	22	17	11	24	30	24	20	17	(2)	-12,50%	(26)	-60,33%
% Despesas do exercício seguinte sobre Ativo	0,0%	0,0%	0,0%	0,0%	0,0%	0,0%	0,0%	0,0%	0,0%	0,0%	0,0%	0,0%	0,0%				
Contas retificadoras	(577)	(577)	(577)	(577)	(577)	(577)	(577)	(577)	(577)	(577)	(577)	(577)	(577)	-	0,00%	-	0,00%
% Contas retificadoras sobre Ativo Total	-0,6%	-0,5%	-0,5%	-0,5%	-0,5%	-0,5%	-0,5%	-0,6%	-0,6%	-0,5%	-0,5%	-0,5%	-0,5%				
Transf. Conta corrente	-	0	-	-	-	-	-	-	-	-	-	-	-	-	0,00%	-	0,00%
% Transf. Conta corrente sobre Ativo Total	0,0%	0,0%	0,0%	0,0%	0,0%	0,0%	0,0%	0,0%	0,0%	0,0%	0,0%	0,0%	0,0%				
<b>ATIVO NAO CIRCULANTE</b>	<b>12.817</b>	<b>12.562</b>	<b>12.367</b>	<b>12.137</b>	<b>11.906</b>	<b>11.812</b>	<b>11.569</b>	<b>11.517</b>	<b>11.406</b>	<b>11.194</b>	<b>10.980</b>	<b>10.758</b>	<b>10.638</b>	<b>(120)</b>	<b>-1,11%</b>	<b>(2.178)</b>	<b>-17,00%</b>
% ATIVO NAO CIRCULANTE sobre Ativo Total	12,3%	11,8%	11,7%	11,2%	11,0%	10,8%	10,1%	11,6%	10,9%	10,1%	9,4%	9,2%	8,5%				
Realizável a longo prazo	1.450	1.444	1.440	1.434	1.428	1.424	1.395	1.526	1.517	1.515	1.514	1.512	1.511	(1)	-0,05%	61	4,23%
% Realizável a longo prazo sobre Ativo Total	1,4%	1,4%	1,4%	1,3%	1,3%	1,3%	1,2%	1,5%	1,5%	1,4%	1,3%	1,3%	1,2%				
Emprestimos pessoas ligadas	-	-	-	-	-	-	-	135	135	135	135	135	135	-	0,00%	135	0,00%
Impostos s/imobil.-parc. nao creditada	51	45	40	35	29	24	20	18	28	26	25	23	22	(1)	-6,00%	(29)	-57,07%
Depositos judiciais	233	233	234	234	234	234	209	208	187	188	189	188	188	1	0,32%	(45)	-19,19%
Direito de precatórios a receber	1.000	1.000	1.000	1.000	1.000	1.000	1.000	1.000	1.000	1.000	1.000	1.000	1.000	-	0,00%	-	0,00%
Contrato MSBS	166	166	166	166	166	166	166	166	166	166	166	166	166	-	0,00%	-	0,00%
Imobilizado	11.346	11.098	10.907	10.683	10.458	10.369	10.156	9.973	9.873	9.662	9.451	9.232	9.114	(118)	-1,28%	(2.232)	-19,68%
% Imobilizado sobre Ativo Total	10,9%	10,4%	10,3%	9,9%	9,7%	9,5%	8,9%	10,0%	9,5%	8,7%	8,1%	7,9%	7,3%				
Imobilizado	73.823	73.814	73.874	73.890	73.901	73.921	73.945	74.251	74.095	74.125	74.135	74.155	74.167	12	0,02%	344	0,47%
Construções em andamento	-	-	5	15	30	168	178	193	218	226	252	252	343	91	35,93%	343	0,00%
Outras imobilizações em andamento	265	265	265	265	265	265	265	0	0	0	0	0	0	-	0,00%	(265)	-100,00%
Participação em consórcios	22	22	22	22	22	22	22	22	22	22	22	22	22	-	0,00%	-	0,00%
Participação em leasing	1.594	1.594	1.594	1.594	1.594	1.594	1.594	1.594	1.594	1.594	1.594	1.594	1.594	-	0,00%	-	0,00%
(-) Depreciação acumulada	(61.156)	(61.367)	(61.596)	(61.819)	(62.042)	(62.263)	(62.482)	(62.693)	(62.634)	(62.854)	(63.074)	(63.286)	(63.479)	(193)	0,30%	(2.323)	3,80%
(-) Amortização acumulada	(3.202)	(3.229)	(3.256)	(3.283)	(3.311)	(3.338)	(3.365)	(3.393)	(3.421)	(3.449)	(3.478)	(3.506)	(3.534)	(28)	0,80%	(332)	10,37%
Bens intangíveis	21	20	20	19	19	18	17	17	16	16	15	14	13	(1)	-5,24%	(7)	-34,83%
% Bens intangíveis sobre Ativo Total	0,0%	0,0%	0,0%	0,0%	0,0%	0,0%	0,0%	0,0%	0,0%	0,0%	0,0%	0,0%	0,0%				
Intangível	864	864	865	865	865	865	865	866	866	866	866	866	866	-	0,00%	2	0,22%
(-) Amortização do intangível	(843)	(844)	(845)	(846)	(846)	(847)	(848)	(849)	(849)	(850)	(851)	(852)	(852)	(1)	0,09%	(9)	1,08%
<b>ATIVO TOTAL</b>	<b>104.134</b>	<b>106.851</b>	<b>105.810</b>	<b>108.413</b>	<b>108.370</b>	<b>109.440</b>	<b>114.360</b>	<b>99.258</b>	<b>104.468</b>	<b>110.707</b>	<b>117.281</b>	<b>117.541</b>	<b>124.724</b>	<b>7.183</b>	<b>6,11%</b>	<b>20.590</b>	<b>19,77%</b>



## Análises e Notas de Esclarecimentos

### Ativo Circulante:

No mês em análise o grupo de contas do Ativo Circulante apresentou aumento de +6,8% em relação ao mês anterior. O aumento é decorrente, principalmente, da conta “Créditos”, no valor de +R\$ 2,6 milhões; “Estoques”, no valor de +R\$ 4,2 milhões.

### Ativo Não Circulante:

As contas do Ativo Não Circulante apresentaram redução de -1,1%.



### 4.3 Balanço Patrimonial (Passivo)

Expresso em R\$ mil														Variação Mês Anterior		Variação Mês Anterior	
BALANÇO PATRIMONIAL	mai/20	jun/20	jul/20	ago/20	set/20	out/20	nov/20	dez/20	jan/21	fev/21	mar/21	abr/21	mai/21	mai/21-abr/21	% AH	mai/21-mai/20	% AH
<b>PASSIVO CIRCULANTE</b>	<b>89.569</b>	<b>91.102</b>	<b>89.079</b>	<b>90.040</b>	<b>88.279</b>	<b>88.011</b>	<b>88.795</b>	<b>85.988</b>	<b>88.104</b>	<b>90.783</b>	<b>95.992</b>	<b>94.125</b>	<b>96.540</b>	<b>2.415</b>	<b>2,57%</b>	<b>6.971</b>	<b>7,78%</b>
% PASSIVO CIRCULANTE sobre Passivo Total	86,0%	85,3%	84,2%	83,1%	81,5%	80,4%	77,6%	86,6%	84,3%	82,0%	81,8%	80,1%	77,4%				
Emprestimos e Financiamentos	34.895	33.629	31.814	33.485	31.796	30.302	30.625	30.237	31.467	31.834	32.632	31.783	31.627	(157)	-0,49%	(3.268)	-9,36%
% Emprestimos e Financiamentos sobre Passivo Total	33,5%	31,5%	30,1%	30,9%	29,3%	27,7%	26,8%	30,5%	30,1%	28,8%	27,8%	27,0%	25,4%				
Fornecedores	37.939	39.725	39.415	38.664	38.900	38.879	39.469	40.441	40.167	42.057	44.009	44.250	47.726	3.475	7,85%	9.787	25,80%
% Fornecedores sobre Passivo Total	36,4%	37,2%	37,3%	35,7%	35,9%	35,5%	34,5%	40,7%	38,4%	38,0%	37,5%	37,6%	38,3%				
Obrigações trabalhistas	5.012	5.384	5.633	5.836	6.114	6.411	6.615	4.573	5.613	5.676	5.920	6.427	6.776	349	5,43%	1.764	35,19%
% Obrigações trabalhistas sobre Passivo Total	4,8%	5,0%	5,3%	5,4%	5,6%	5,9%	5,8%	4,6%	5,4%	5,1%	5,0%	5,5%	5,4%				
Obrigações tributárias	3.634	4.095	3.982	3.526	3.552	4.397	3.524	2.497	3.319	3.173	4.357	3.114	2.472	(642)	-20,61%	(1.162)	-31,98%
% Obrigações tributárias sobre Passivo Total	3,5%	3,8%	3,8%	3,3%	3,3%	4,0%	3,1%	2,5%	3,2%	2,9%	3,7%	2,6%	2,0%				
Parcelamentos de curto prazo	3.739	3.910	4.077	3.877	3.845	3.632	3.564	3.428	3.359	3.318	3.255	3.193	3.131	(62)	-1,94%	(608)	-16,26%
% Parcelamentos de curto prazo sobre Passivo Total	3,6%	3,7%	3,9%	3,6%	3,5%	3,3%	3,1%	3,5%	3,2%	3,0%	2,8%	2,7%	2,5%				
Outras obrigações	4.236	4.245	4.043	4.525	4.054	4.372	4.981	4.794	4.161	4.708	5.803	5.341	4.792	(549)	-10,28%	556	13,13%
% Outras obrigações sobre Passivo Total	4,1%	4,0%	3,8%	4,2%	3,7%	4,0%	4,4%	4,8%	4,0%	4,3%	4,9%	4,5%	3,8%				
Operações com terceiros	115	115	115	126	19	19	17	17	18	17	17	17	17	-	0,00%	(98)	-85,22%
% Operações com terceiros sobre Passivo Total	0,1%	0,1%	0,1%	0,1%	0,0%	0,0%	0,0%	0,0%	0,0%	0,0%	0,0%	0,0%	0,0%				
<b>PASSIVO NAO CIRCULANTE</b>	<b>49.453</b>	<b>49.331</b>	<b>49.424</b>	<b>49.507</b>	<b>49.605</b>	<b>50.569</b>	<b>52.091</b>	<b>51.647</b>	<b>51.736</b>	<b>51.551</b>	<b>51.677</b>	<b>51.600</b>	<b>51.955</b>	<b>355</b>	<b>0,69%</b>	<b>2.502</b>	<b>5,06%</b>
% PASSIVO NAO CIRCULANTE sobre Passivo Total	47,5%	46,2%	46,7%	45,7%	45,8%	46,2%	45,5%	52,0%	49,5%	46,6%	44,1%	43,9%	41,7%				
Exigível a longo prazo	49.453	49.331	49.424	49.507	49.605	50.569	52.091	51.647	51.736	51.551	51.677	51.600	51.955	355	0,69%	2.502	5,06%
% Exigível a longo prazo sobre Passivo Total	47,5%	46,2%	46,7%	45,7%	45,8%	46,2%	45,5%	52,0%	49,5%	46,6%	44,1%	43,9%	41,7%				
Financiamentos a longo prazo	1.078	1.057	1.048	1.038	1.029	1.019	1.009	999	990	980	970	960	951	(10)	-1,02%	(127)	-11,78%
Financiamento capital de giro l.p.	10.599	10.599	10.599	10.599	10.599	10.599	12.000	12.000	11.526	11.291	11.022	10.755	10.456	(299)	-2,78%	(143)	-1,35%
Emprestimos de socios	125	125	125	125	125	65	65	-	-	-	-	7	7	-	0,00%	(117)	-94,08%
Contingencia trib./cível e trabalhistas	21.154	21.154	21.243	21.243	21.243	22.025	22.025	21.898	22.321	22.321	22.321	22.336	22.336	-	0,00%	1.182	5,59%
Parcelamentos tributarios	13.277	13.082	12.866	12.776	12.603	12.438	12.272	12.105	11.937	11.768	11.596	11.432	11.268	(164)	-1,43%	(2.008)	-15,13%
Obrigações tributárias	3.220	3.315	3.488	3.682	3.973	4.401	4.709	4.645	4.963	5.190	5.767	6.108	6.937	829	13,56%	3.716	115,40%
Fornecedores	-	-	55	44	33	22	11	-	-	-	-	-	-	-	0,00%	-	0,00%
<b>PATRIMONIO LIQUIDO</b>	<b>(34.888)</b>	<b>(33.582)</b>	<b>(32.693)</b>	<b>(31.134)</b>	<b>(29.514)</b>	<b>(29.140)</b>	<b>(26.526)</b>	<b>(38.377)</b>	<b>(35.371)</b>	<b>(31.626)</b>	<b>(30.388)</b>	<b>(28.184)</b>	<b>(23.771)</b>	<b>4.413</b>	<b>-15,66%</b>	<b>11.117</b>	<b>-31,87%</b>
% PATRIMONIO LIQUIDO sobre Passivo Total	-33,5%	-31,4%	-30,9%	-28,7%	-27,2%	-26,6%	-23,2%	-38,7%	-33,9%	-28,6%	-25,9%	-24,0%	-19,1%				
Capital social	53.879	53.879	53.879	53.879	53.879	53.879	53.879	53.879	53.879	53.879	53.879	53.879	53.879	-	0,00%	-	0,00%
% Capital social sobre Passivo Total	51,7%	50,4%	50,9%	49,7%	49,7%	49,2%	47,1%	54,3%	51,6%	48,7%	45,9%	45,8%	43,2%				
Reservas	(91.474)	(91.474)	(91.474)	(91.474)	(91.474)	(91.474)	(91.474)	(91.474)	(92.605)	(92.605)	(92.605)	(92.605)	(92.605)	-	0,00%	(1.131)	1,24%
% Reservas sobre Passivo Total	-87,8%	-85,6%	-86,5%	-84,4%	-84,4%	-83,6%	-80,0%	-92,2%	-88,6%	-83,6%	-79,0%	-78,8%	-74,2%				
Resultado do Exercício	2.707	4.013	4.902	6.461	8.081	8.455	11.069	(782)	3.355	7.100	8.338	10.542	14.955	4.413	41,86%	12.248	452,49%
% Resultado do Exercício sobre Passivo Total	2,6%	3,8%	4,6%	6,0%	7,5%	7,7%	9,7%	-0,8%	3,2%	6,4%	7,1%	9,0%	12,0%				
<b>PASSIVO TOTAL</b>	<b>104.134</b>	<b>106.851</b>	<b>105.810</b>	<b>108.413</b>	<b>108.370</b>	<b>109.440</b>	<b>114.360</b>	<b>99.258</b>	<b>104.468</b>	<b>110.707</b>	<b>117.281</b>	<b>117.541</b>	<b>124.724</b>	<b>7.183</b>	<b>6,11%</b>	<b>20.590</b>	<b>19,77%</b>



## Análises e Notas de Esclarecimentos

### Passivo Circulante:

No mês em análise o Passivo Circulante aumentou +2,5% em relação ao mês anterior. Em valores nominais representou +R\$ 2,4 milhões. A variação ocorreu decorrente, principalmente, da conta “Fornecedores”, com aumento de +R\$ 3,4 milhões.

### Passivo Não Circulante:

O grupo de contas do Passivo Não Circulante apresentou leve aumento de +0,69%. Em valor nominal representou +R\$ 355 mil.

### Balço Patrimonial:

O Grupo Patrimônio Líquido apresenta aumento de R\$ 4,4 milhões, decorrente do lucro contabilizado no período. A operação apresenta patrimônio líquido negativo em R\$ 23,7 milhões, devido aos prejuízos acumulados de exercícios anteriores.







**Escritório Curitiba | PR**

Avenida Iguaçu, 2820 | Sala 1001  
80.240-031  
(41) 3156.3123

**Escritório São Paulo | SP**

Av. Engenheiro Luiz Carlos Berini, 105 Sala 506  
04.571-010  
(11) 3171.3669

**Escritório Blumenau | SC**

Rua. Dr. Amadeu da Luz, 100 | Sala 101  
89.010-160  
(47) 3042.1259

credibilita.adv.br  
contato@credibilita.adv.br

