



**EXCELENTÍSSIMA JUÍZA DE DIREITO DA 2ª VARA DE FALÊNCIAS E
RECUPERAÇÃO JUDICIAL DO FORO CENTRAL DA COMARCA DA REGIÃO
METROPOLITANA DE CURITIBA - PR**

Processo nº 0011720-09.2019.8.16.0185

CREDIBILITÄ ADMINISTRAÇÃO JUDICIAL E SERVIÇOS LTDA.

(“**Administradora Judicial**”), nomeada administradora judicial na Recuperação Judicial nº 0011720-09.2019.8.16.0185, em que é Recuperanda **PROCOPIO INDÚSTRIA E COMÉRCIO LTDA. (“Recuperanda”)**, vem, respeitosamente, a presença de Vossa Excelência, em atenção ao art. 22, II, “c”, da Lei 11.101/2005, requerer a juntada do relatório mensal das atividades da Recuperanda relativo ao mês de abril de 2020.

Nestes termos, pede deferimento.

Curitiba, 10 de junho de 2020.

Alexandre Correa Nasser de Melo
OAB/PR 38.515

Ricardo Andraus
OAB/PR 31.177



RMA Relatório Mensal de Atividades

Abril | 2020



CREDIBILITÄ
— ADMINISTRAÇÕES JUDICIAIS —

Recuperação Judicial

PROCÓPIO IND. COM.



PROJUDI - Processo: 0011720-09.2019.8.16.0185 - Ref. mov. 2191.2 - Assinado digitalmente por Alexandre Correa Nasser de Melo
10/06/2020: JUNTADA DE PETIÇÃO DE MANIFESTAÇÃO DA PARTE: Arq: Relatório Mensal de Atividades Abril 2020



Documento assinado digitalmente, conforme MP nº 2.200-2/2001, Lei nº 11.419/2006, resolução do Projudi, do TJPR/OE
Validação deste em <https://projudi.tjpr.jus.br/projudi/> - Identificador: PJ87Q GM6RM 9ZT66 S9KQU

CONSIDERAÇÕES INICIAIS



Excelentíssima Doutora Juíza de Direito da 2ª Vara de Falências e Recuperação Judicial do Foro Central da Região Metropolitana de Curitiba PR.

Processo nº 0011720-09.2019.8.16.0185

A Credibilità – Administrações Judiciais, nomeada Administradora Judicial nos citados autos, vem, respeitosamente, à presença de Vossa Excelência, apresentar o Relatório Mensal de Atividades da Recuperanda:

- PROCÓPIO INDÚSTRIA E COMÉRCIO LTDA.

Este relatório, denominado **“Relatório Mensal de Atividades - RMA”**, foi elaborado com as informações quantitativas e qualitativas fornecidas pela Recuperanda até o dia 27 de maio de 2020, contemplando as análises do mês de **abril de 2020**.

Tem como objetivo:

- Fornecer informações sobre as atividades econômicas das Recuperandas;
- Apresentar informações financeiras e econômicas;
- Prestar informações sobre as atividades da Administradora Judicial;

Com relação às informações contidas neste documento, a Administradora Judicial fica à disposição para prestar esclarecimentos adicionais.

Atenciosamente,

Credibilità Administrações Judiciais



GLOSSÁRIO



AC - Ativo Circulante

ACF - Ativo Circulante Financeiro

ACO - Ativo Circulante Operacional

A.H. – Análise Horizontal

AJ - Administrador Judicial

ANC - Ativo Não Circulante

A.V. - Análise Vertical

BP - Balanço Patrimonial

CAGED - Cadastro Geral de Empregados e Desempregados

CPV – Custo dos Produtos Vendidos

DRE - Demonstrativo de Resultado do Exercício

EBITDA - *Earnings Before Interest, Taxes, Depreciation and Amortization* Ou Lucro Antes dos Juros, Impostos, Depreciação e Amortização.

IFs - Instituições Financeiras

LL - Lucro Líquido

LO - Lucro Operacional

PC - Passivo Circulante

PCF - Passivo Circulante Financeiro

PCO - Passivo Circulante Operacional

PL - Patrimônio Líquido

PNC - Passivo Não Circulante

RJ - Recuperação Judicial

RL - Receita Líquida

ROL - Receita Operacional Líquida ou Receita Líquidas de Vendas



INFORMAÇÕES GERAIS DAS RECUPERANDAS

- Estrutura Societária:
- Notas de Recuperanda:



Documento assinado digitalmente, conforme MP nº 2.200-2/2001, Lei nº 11.419/2006, resolução do Projudi, do TJPR/OE
Validação deste em <https://projudi.tjpr.jus.br/projudi/> - Identificador: PJ87Q GM6RM 9ZT66 S9KQU

ESTRUTURA SOCIETÁRIA



Procópio Indústria e Comércio Ltda. – Empresas em Recuperação Judicial

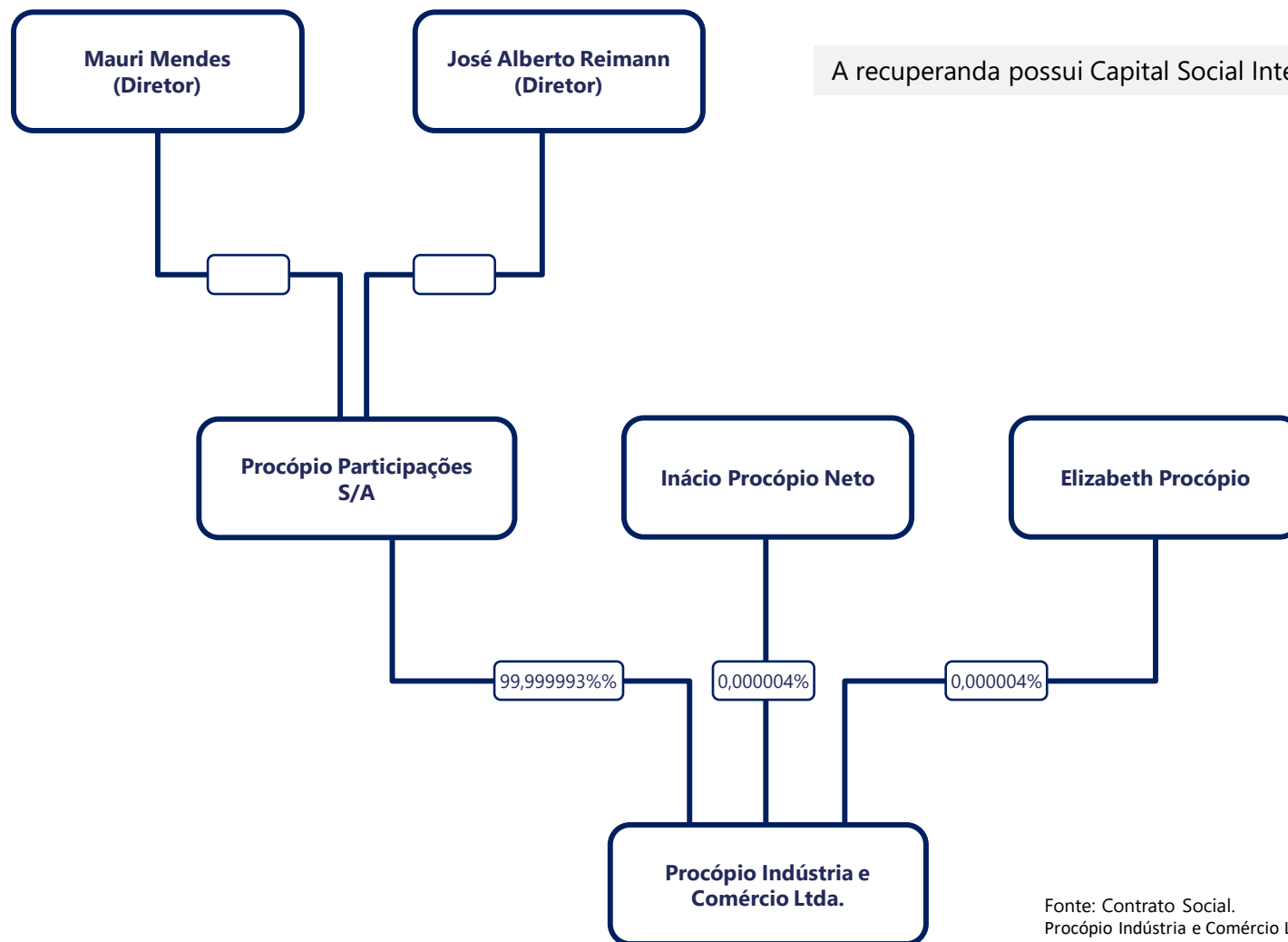

A recuperanda possui Capital Social Integralizado de R\$ 53.878.951,00.

Fonte: Contrato Social.
Procópio Indústria e Comércio Ltda. 42ª Alteração e Consolidação do Contrato Social.
Procópio Participações S/A: Quadro QSA receita federal.



NOTAS DA RECUPERANDA



Procópio Indústria e Comércio Ltda. – Empresas em Recuperação Judicial

“Informamos através deste um breve relato dos eventos relevantes ocorridos no mês de abril, pós pedido de Recuperação Judicial.

Matéria Prima

Braskem aplicou um reajuste de 5,62% no polipropileno em abril e sinaliza um aumento em torno de 10% para maio, apesar das empresas de nosso setor terem questionado do porquê desses aumentos, já que o petróleo no mercado externo está em queda e que o momento de uma crise sem precedentes não caberia esse reajuste, a Braskem respondeu que o seu preço é balizado na variação do dólar americano a partir de agora.

Continuamos comprando matéria prima junto ao nosso concorrente, a ZARAPLAST, sendo que a importação fica totalmente inviável, pelo valor do dólar.

Produção

Infelizmente nossos níveis de produção foram impactados pela crise atual, onde duas linhas importantes tinham que ser paralisadas, produção de lonas e base para tapete, com a dispensa de alguns funcionários em maio, mas se analisarmos a produtividade e geração de resíduos, estamos com números muito superiores ao ano de 2019

Comercial

Em função da crise atual, tivemos que alterar nosso planejamento para abril, a princípio tínhamos projetado um faturamento de 17,5 milhões de reais, mas com a queda nas vendas de lona e base de tapete, realinhamos para 15,7 milhões de reais, felizmente conseguimos atingir 15,8 milhões de reais.

Centralizamos nossos esforços de venda nas embalagens para alimentos, ração suplementos para animais, produtos estes que não tiveram nenhuma interrupção, realocando nosso pessoal internamente para que não houvessem demissões, em abril tivemos êxito, porém algumas demissões ocorreram em maio.

Financeiro

O desequilíbrio no caixa ainda é provocado pela compra da matéria prima a vista, sendo nossa média de recebíveis de 40 dias, a mesma se elevou em função da crise, onde tivemos que estender o prazo de vários clientes, para atenuar essa pressão no caixa, estamos descontando em torno de 4 milhões de reais por mês em títulos, o que por consequência nos traz uma despesa financeira mensal de 130 mil reais aproximadamente, pois as taxas para este tipo de operação se elevaram muito neste momento. Nosso índice de inadimplência que se elevou em abril, está retornando aos níveis históricos, pois como já havíamos mencionado, grande parte de nossos clientes estão ligados ao agronegócio.”

(Procópio Indústria e Comércio Ltda)



RESUMO DAS ATIVIDADES OPERACIONAIS

- Quadro Geral de Colaboradores
- Faturamento



Documento assinado digitalmente, conforme MP nº 2.200-2/2001, Lei nº 11.419/2006, resolução do Projudi, do TJPR/OE
Validação deste em <https://projudi.tjpr.jus.br/projudi/> - Identificador: PJ87Q GM6RM 9ZT66 S9KQU

QUADRO GERAL DE COLABORADORES



Procópio Indústria e Comércio Ltda. – Empresas em Recuperação Judicial

Quadro de Colaboradores

- No mês em análise, a Recuperanda apresentou:
 - 966 postos de empregos com vínculo CLT sendo 938 ativos e 28 afastados, conforme relatório Gerencial. No período foram realizadas 65 contratações e 27 demissões.
 - A Relação dos trabalhadores constantes no arquivo SEFIP apresenta 976 Colaboradores;
 - Em out/2019 buscando igualar o numero de funcionários ativos disponibilizado por relatório gerencial pela recuperanda foi incluído o item "Ajuste" no gráfico.

Evolução Quadro de Colaboradores
(Apenas CLT-Ativo)

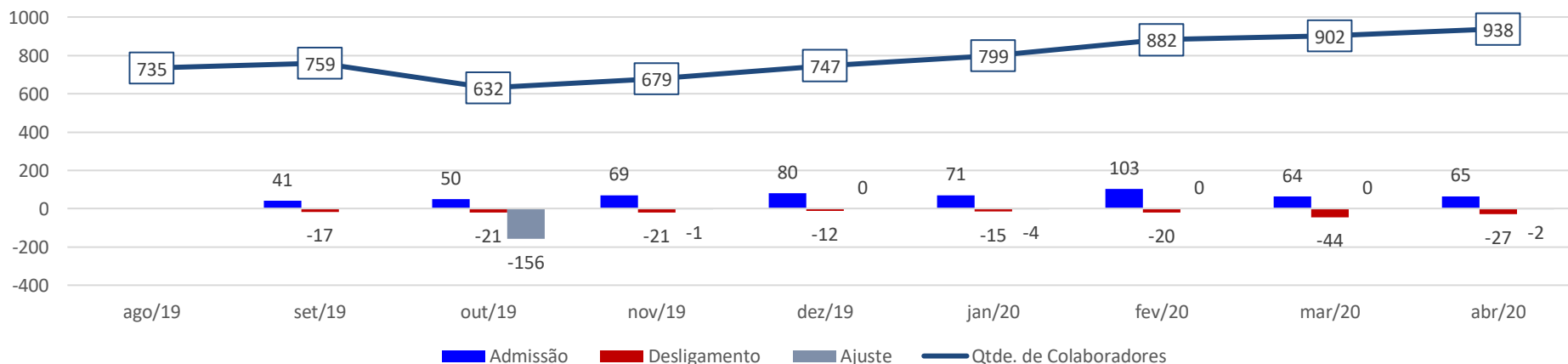

FATURAMENTO DA RECUPERANDA



Procópio Indústria e Comércio Ltda. – Empresas em Recuperação Judicial

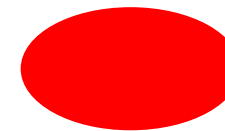

Evolução acumulada Anual | Comparativo Ano
(ROB - Devolução | R\$ em milhares)

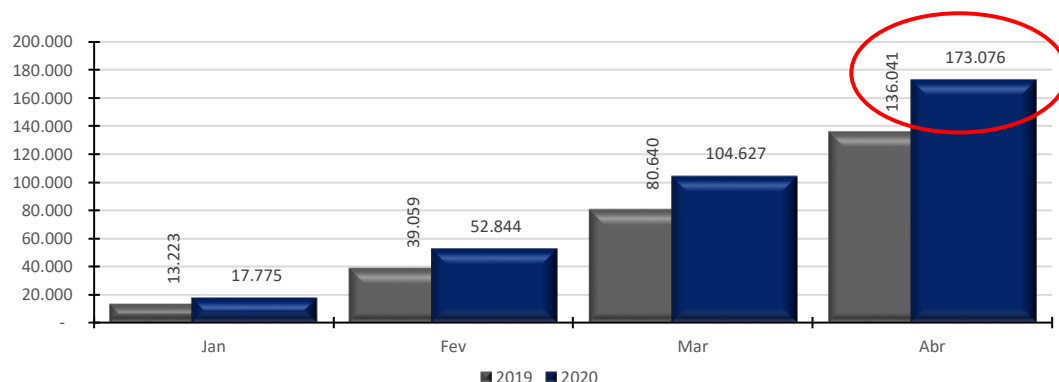

Faturamento Bruto

- No mês corrente o faturamento bruto foi de R\$ 16,7 milhões apresentando aumento de +1,96% em relação ao mês anterior;
- No período ~~acumulado de 2020~~ (desconsiderando as devoluções) realizou a receita de R\$ 173,0 milhões, ante R\$ 136,0 milhões no mesmo período ~~acumulado de 2019~~ que representa um aumento de 27,2% nas receitas de 2020.

Receita Operacional Bruta - Mensal
(R\$ em milhares)

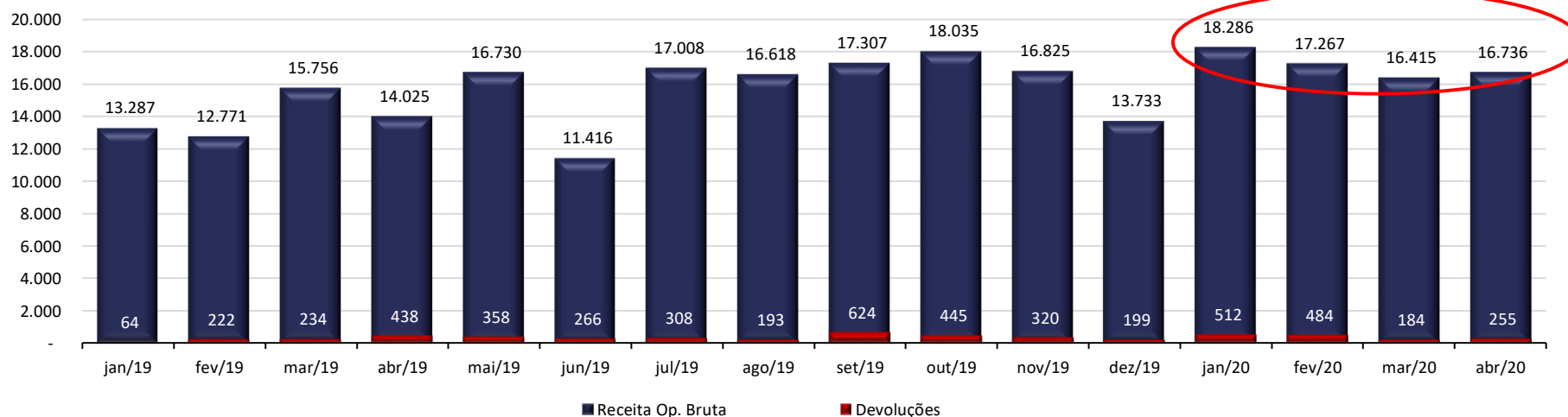

ENDIVIDAMENTO

- Relação de Credores



Documento assinado digitalmente, conforme MP nº 2.200-2/2001, Lei nº 11.419/2006, resolução do Projudi, do TJPR/OE
Validação deste em <https://projudi.tjpr.jus.br/projudi/> - Identificador: PJ87Q GM6RM 9ZT66 S9KQU

RELAÇÃO DE CREDORES



Procópio Indústria e Comércio Ltda. – Empresas em Recuperação Judicial

- A 1º lista de credores, apresentada pela Recuperanda em 07/08/2019, relacionou 297 credores, com o valor em **R\$ 34.591.131,96 + US\$ 2.883.298,55**.
- Em 19/11/2019 foi publicada a 2º Lista de Credores, art. 7, §2º, da Lei 11.101/2005, relacionando 306 credores,. A dívida, apresentou a importância de **R\$ 39.963.136,56 + US\$ 1.446.027,16**, conforme se vê abaixo.

Classes	Lista Pedido		Lista do Artigo, 7º § 2º	
	Credores	Valor em Reais (R\$)	Credores	Valor em Reais (R\$)
Classe I - Trabalhista	53	R\$ 461.527,65	54	R\$ 463.527,65
Classe II - Garantia Real	7	R\$ 9.404.465,67	0	-
Classe III - Quirografário	199	R\$ 24.350.854,20	119	R\$ 37.158.004,18
Classe IV - ME e EPP	35	R\$ 374.284,44	131	R\$ 2.341.604,73
Total Geral	294	R\$ 34.591.131,96	304	R\$ 39.963.136,56

Classes	Lista Pedido		Lista do Artigo, 7º § 2º	
	Credores	Valor em Reais (USD)	Credores	Valor em Reais (USD)
Classe II - Garantia Real (Dolar)	3	\$2.883.298,55	0	\$0,00
Classe III - Quirografário (Dolar)	0	\$0,00	2	\$1.446.027,16
Total Geral	3	\$2.883.298,55	2	\$1.446.027,16

Fonte: Lista de Credores Protocolada em 27/08/2019



DEMONSTRAÇÕES FINANCEIRAS

- Ajustes e Correções Contábeis
- Demonstrativo de Resultados
- Balanço Patrimonial
- Fluxo de Caixa



Documento assinado digitalmente, conforme MP nº 2.200-2/2001, Lei nº 11.419/2006, resolução do Projudi, do TJPR/OE
Validação deste em <https://projudi.tjpr.jus.br/projudi/> - Identificador: PJ87Q GM6RM 9ZT66 S9KQU

AJUSTES E CORREÇÕES CONTÁBEIS



Procópio Indústria e Comércio Ltda. – Empresa em Recuperação Judicial

- A recuperanda realizou ajustes nas demonstrações contábeis de 2019, apresentando a redução de R\$ 1,1 milhão no resultado líquido do período. O prejuízo líquido do exercício que era de R\$ 9,0 milhões e aumentou para R\$ 10,1 milhões no período. O demonstrativo de resultado não foi apresentado, não sendo possível identificar a origem do aumento no prejuízo. As contas do Ativo e Passivo Circulante sofreram alterações nos saldos.

Expresso em R\$ mil

BALANÇO PATRIMONIAL	dez/19	Dez/2019 Ajustado	Variação Ajuste 2019	% A.H.
ATIVO CIRCULANTE	77.802	77.800	(2)	0,00%
% ATIVO CIRCULANTE sobre Ativo Total	82,8%	84,6%		
Disponibilidades	9.036	10.924	1.888	20,89%
% Disponibilidades sobre Ativo Total	9,6%	11,9%		
Créditos	37.136	34.842	(2.294)	-6,18%
% Créditos sobre Ativo Total	39,5%	37,9%		
Estoques	32.119	32.578	459	1,43%
% Estoques sobre Ativo Total	34,2%	35,4%		
Outros créditos	14	14	1	3,73%
% Outros créditos sobre Ativo Total	0,0%	0,0%		
Despesas do exercício seguinte	30	20	(10)	-33,67%
% Despesas do exercício seguinte sobre Ativo Total	0,0%	0,0%		
Contas retificadoras	(598)	577	1.175	-196,53%
% Contas retificadoras sobre Ativo Total	-0,6%	0,6%		
ATIVO NAO CIRCULANTE	16.113	14.178	(1.935)	-12,01%
% ATIVO NAO CIRCULANTE sobre Ativo Total	17,2%	15,4%		
Realizável a longo prazo	3.468	1.535	(1.932)	-55,72%
% Realizável a longo prazo sobre Ativo Total	3,7%	1,7%		
Impostos s/Imobil.-parc. nao creditada	131	131	-	0,00%
Depositos judiciais	279	239	(40)	-14,34%
Direito de precatórios a receber	2.892	1.000	(1.892)	-65,43%
Contrato MSBS	166	166	-	0,00%
Imobilizado	12.619	12.617	(2)	-0,02%
% Imobilizado sobre Ativo Total	13,4%	13,7%		
Imobilizado	73.825	73.825	-	0,00%
Outras imobilizações em andamento	265	265	-	0,00%
Participação em consórcios	25	23	(2)	-9,19%
Participação em leasing	1.594	1.594	(0)	0,00%
(-) Depreciação acumulada	(60.024)	60.024	120.049	-200,00%
(-) Amortização acumulada	(3.066)	3.066	6.131	-200,00%
Bens intangíveis	26	26	-	0,00%
% Bens intangíveis sobre Ativo Total	0,0%	0,0%		
Intangível	864	864	-	0,00%
(-) Amortização do intangível	(838)	838	1.676	-200,00%
ATIVO TOTAL	93.915	91.978	(1.937)	-2,06%

Expresso em R\$ mil

BALANÇO PATRIMONIAL	dez/19	Dez/2019 Ajustado	Variação Ajuste 2019	% A.H.
PASSIVO CIRCULANTE	81.910	82.327	417	0,51%
% PASSIVO CIRCULANTE sobre Passivo Total	87,2%	89,5%		
Emprestimos e Financiamentos	23.927	25.637	1.710	7,15%
% Emprestimos e Financiamentos sobre Passivo Total	25,5%	27,9%		
Fornecedores	39.980	39.146	(834)	-2,09%
% Fornecedores sobre Passivo Total	42,6%	42,6%		
Obrigações trabalhistas	5.375	4.603	(772)	-14,36%
% Obrigações trabalhistas sobre Passivo Total	5,7%	5,0%		
Obrigações tributárias	4.790	2.668	(2.122)	-44,29%
% Obrigações tributárias sobre Passivo Total	5,1%	2,9%		
Parcelamentos de curto prazo	6.279	6.065	(213)	-3,40%
% Parcelamentos de curto prazo sobre Passivo Total	6,7%	6,6%		
Outras obrigações	1.446	4.094	2.648	183,07%
% Outras obrigações sobre Passivo Total	1,5%	4,5%		
Operações com terceiros	113	113	-	0,00%
% Operações com terceiros sobre Passivo Total	0,1%	0,1%		
PASSIVO NAO CIRCULANTE	48.474	47.246	(1.228)	-2,53%
% PASSIVO NAO CIRCULANTE sobre Passivo Total	51,6%	51,4%		
Exigível a longo prazo	48.474	47.246	(1.228)	-2,53%
% Exigível a longo prazo sobre Passivo Total	51,6%	51,4%		
Financiamentos a longo prazo	1.210	1.117	(94)	-7,74%
Financiamento capital de giro l.p.	10.599	10.599	-	0,00%
Emprestimos de socios	140	140	-	0,00%
Contingencia trib./civil e trabalhistas	22.212	21.115	(1.097)	-4,94%
Parcelamentos tributários	14.011	14.010	(0)	0,00%
Obrigações tributárias	272	265	(7)	-2,45%
Fornecedores	30	-	(30)	-100,00%
PATRIMONIO LIQUIDO	(36.477)	(37.595)	(1.118)	3,06%
% PATRIMONIO LIQUIDO sobre Passivo Total	-38,8%	-40,9%		
Capital social	53.879	53.879	-	0,00%
% Capital social sobre Passivo Total	57,4%	58,6%		
Reservas	(81.342)	(81.342)	-	0,00%
% Reservas sobre Passivo Total	-86,6%	-88,4%		
Resultado do Exercício	(9.014)	(10.131)	(1.118)	12,40%
% Resultado do Exercício sobre Passivo Total	-9,6%	-11,0%		
PASSIVO TOTAL	93.907	91.978	(1.929)	-2,05%



AJUSTES E CORREÇÕES CONTÁBEIS



Procópio Indústria e Comércio Ltda. – Empresa em Recuperação Judicial

- Em relação ao ano de 2020 a recuperanda realizou as seguintes correções/ajustes nas contas de resultado:

Expresso em R\$ mil Descrição	Janeiro de 2020			Fevereiro de 2020			Março de 2020		
	Anterior	Novo	Diferença	Anterior	Novo	Diferença	Anterior	Novo	Diferença
Receitas operac. de vendas e serviços	18.286	18.286	-	17.164	17.267	102	16.388	16.415	27
% Receitas operac. de vendas e serviços sobre ROL	130,6%	131,4%		134,1%	133,8%		131,4%	131,3%	
Deducoes da receita bruta	(4.287)	(4.374)	(87)	(4.362)	(4.362)	0	(3.912)	(3.912)	(0)
% Deducoes da receita bruta sobre ROL	-30,6%	-31,4%		-34,1%	-33,8%		-31,4%	-31,3%	
Devolucoes e abatimentos	(512)	(512)	-	(484)	(484)	0	(184)	(184)	(0)
Impostos e contr. s/ vendas e serviços	(3.776)	(3.862)	(87)	(3.878)	(3.878)	0	(3.728)	(3.728)	(0)
RECEITA LÍQUIDA	13.999	13.912	(87)	12.802	12.905	102	12.476	12.503	27
% RECEITA LÍQUIDA sobre ROL	100,0%	100,0%		100,0%	100,0%		100,0%	100,0%	
Custos das mercadorias e produtos	(12.379)	(11.684)	695	(10.079)	(10.243)	(164)	(9.983)	(9.949)	35
% Custos das mercadorias e produtos sobre ROL	-88,4%	-84,0%		-78,7%	-79,4%		-80,0%	-79,6%	
RESULTADO OPERACIONAL BRUTO	1.620	2.229	608	2.724	2.662	(62)	2.493	2.554	62
% RESULTADO OPERACIONAL BRUTO sobre ROL	11,6%	16,0%		21,3%	20,6%		20,0%	20,4%	
Despesas operacionais	(417)	(1.541)	(1.124)	(1.387)	(1.396)	(9)	(3.216)	(1.474)	1.742
% Despesas operacionais sobre ROL	-3,0%	-11,1%		-10,8%	-10,8%		-25,8%	-11,8%	
Despesas administrativas e comerciais	(1.467)	(1.479)	(12)	(1.366)	(1.372)	(6)	(1.569)	(1.495)	74
Despesas indedutíveis	1	(5)	(6)	(20)	(20)	0	(3)	(3)	(0)
Despesas tributárias	(119)	(43)	76	(2)	(5)	(3)	(1.648)	20	1.668
Outras receitas operacionais	1.183	0	(1.183)	3	3	(0)	4	4	0
Outras despesas operacionais	(16)	(15)	1	(2)	(2)	(0)	-	-	-
RESULTADO ANTES DOS RESULTADOS NÃO OPERACIONAIS E FINANCEIROS	1.203	687	(516)	1.337	1.266	(71)	(723)	1.080	1.804
% RESULTADO ANTES DOS RESULTADOS NÃO OPERACIONAIS E FINANCEIROS sobre ROL	8,6%	4,9%		10,4%	9,8%		-5,8%	8,6%	
Resultados nao operacionais	59	59	0	2	2	0	(13)	44	57
% Resultados nao operacionais sobre ROL	0,4%	0,4%		0,0%	0,0%		-0,1%	0,4%	
Alienacao de bens permanentes	-	-	-	-	-	-	-	-	-
Resultados nao operacionais	59	59	0	2	2	0	(13)	44	57
Resultados Financeiros	(2.956)	(469)	2.487	106	(251)	(357)	514	(385)	(899)
% Resultados Financeiros sobre ROL	-21,1%	-3,4%		0,8%	-1,9%		4,1%	-3,1%	
Receitas financeiras	1.316	788	(528)	939	949	11	3.055	2.499	(556)
Despesas financeiras	(4.273)	(1.257)	3.015	(833)	(1.201)	(368)	(2.541)	(2.884)	(343)
RESULTADO LÍQUIDO DO EXERCÍCIO	(1.693)	278	1.971	1.445	1.017	(428)	(223)	740	962
% RESULTADO LÍQUIDO DO EXERCÍCIO sobre ROL	-12,1%	2,0%		11,3%	7,9%		-1,8%	5,9%	



AJUSTES E CORREÇÕES CONTÁBEIS



Procópio Indústria e Comércio Ltda. – Empresa em Recuperação Judicial

- Em relação ao ano de 2020 a recuperanda realizou as seguintes correções/ajustes nas contas do ativo:

Expresso em R\$ mil	Janeiro de 2020			Fevereiro de 2020			Março de 2020		
	Anterior	Novo	Diferença	Anterior	Novo	Diferença	Anterior	Novo	Diferença
BALANÇO PATRIMONIAL									
ATIVO CIRCULANTE	80.067	82.072	2.004	84.231	85.852	1.621	89.368	90.596	1.228
% ATIVO CIRCULANTE sobre Ativo Total	83,9%	85,5%		84,8%	86,3%		85,7%	87,1%	
Disponibilidades	13.320	13.624	304	10.716	11.010	294	10.744	10.743	(1)
% Disponibilidades sobre Ativo Total	14,0%	14,2%		10,8%	11,1%		10,3%	10,3%	
Créditos	37.836	37.721	(115)	41.964	41.666	(298)	45.608	45.025	(583)
% Créditos sobre Ativo Total	39,6%	39,3%		42,2%	41,9%		43,8%	43,3%	
Estoques	29.385	31.278	1.893	32.058	33.715	1.657	33.553	35.373	1.820
% Estoques sobre Ativo Total	30,8%	32,6%		32,3%	33,9%		32,2%	34,0%	
Outros créditos	6	6	-	26	26	-	25	25	-
% Outros créditos sobre Ativo Total	0,0%	0,0%		0,0%	0,0%		0,0%	0,0%	
Despesas do exercício seguinte	31	20	(11)	28	13	(15)	7	7	-
% Despesas do exercício seguinte sobre Ativo Total	0,0%	0,0%		0,0%	0,0%		0,0%	0,0%	
Contas retificadoras	(577)	(577)	-	(577)	(577)	-	(577)	(577)	-
% Contas retificadoras sobre Ativo Total	-0,6%	-0,6%		-0,6%	-0,6%		-0,6%	-0,6%	
ATIVO NAO CIRCULANTE	15.373	13.898	(1.475)	15.105	13.630	(1.475)	14.864	13.361	(1.503)
% ATIVO NAO CIRCULANTE sobre Ativo Total	16,1%	14,5%		15,2%	13,7%		14,3%	12,9%	
Realizável a longo prazo	3.021	1.517	(1.504)	3.003	1.499	(1.505)	2.984	1.481	(1.503)
% Realizável a longo prazo sobre Ativo Total	3,2%	1,6%		3,0%	1,5%		2,9%	1,4%	
Impostos s/Imobil.-parc. na o creditada	113	113	-	94	94	-	76	76	-
Depositos judiciais	257	239	(18)	257	239	(19)	256	239	(17)
Direito de precatórios a receber	2.486	1.000	(1.486)	2.486	1.000	(1.486)	2.486	1.000	(1.486)
Contrato MSBS	166	166	-	166	166	-	166	166	-
Imobilizado	12.327	12.357	30	12.079	12.109	30	11.858	11.858	-
% Imobilizado sobre Ativo Total	12,9%	12,9%		12,2%	12,2%		11,4%	11,4%	
Imobilizado	73.825	73.825	-	73.835	73.835	-	73.843	73.843	-
Outras imobilizacoes em andamento	265	265	-	265	265	-	265	265	-
Participacao em consorcios	22	22	-	22	22	-	22	22	-
Participacao em leasing	1.565	1.594	30	1.565	1.594	30	1.594	1.594	-
(-) Depreciacao acumulada	(60.257)	(60.257)	-	(60.488)	(60.488)	-	(60.719)	(60.719)	-
(-) Amortizacao acumulada	(3.093)	(3.093)	-	(3.120)	(3.120)	-	(3.147)	(3.147)	-
Bens intangíveis	25	25	-	23	23	-	22	22	-
% Bens intangíveis sobre Ativo Total	0,0%	0,0%		0,0%	0,0%		0,0%	0,0%	
Intangivel	864	864	-	864	864	-	864	864	-
(-) Amortizacao do intangivel	(839)	(839)	-	(840)	(840)	-	(841)	(841)	-
ATIVO TOTAL	95.440	95.970	530	99.336	99.482	146	104.232	103.957	(275)



AJUSTES E CORREÇÕES CONTÁBEIS



Procópio Indústria e Comércio Ltda. – Empresa em Recuperação Judicial

- Em relação ao ano de 2020 a recuperanda realizou as seguintes correções/ajustes nas contas do passivo:

Expresso em R\$ mil	Janeiro de 2020			Fevereiro de 2020			Março de 2020		
	Anterior	Novo	Diferença	Anterior	Novo	Diferença	Anterior	Novo	Diferença
BALANÇO PATRIMONIAL									
PASSIVO CIRCULANTE	85.140	85.994	854	85.219	86.113	894	88.715	89.870	1.155
% PASSIVO CIRCULANTE sobre Passivo Total	89,2%	89,6%		85,8%	86,6%		85,1%	86,5%	
Emprestimos e Financiamentos	28.824	28.953	129	29.224	29.633	409	30.716	31.643	926
% Emprestimos e Financiamentos sobre Passivo Total	30,2%	30,2%		29,4%	29,8%		29,5%	30,4%	
Fornecedores	38.651	38.463	(188)	39.899	39.418	(481)	41.483	41.183	(300)
% Fornecedores sobre Passivo Total	40,5%	40,1%		40,2%	39,6%		39,8%	39,6%	
Obrigações trabalhistas	4.648	4.795	147	4.966	5.160	193	5.308	5.359	51
% Obrigações trabalhistas sobre Passivo Total	4,9%	5,0%		5,0%	5,2%		5,1%	5,2%	
Obrigações tributárias	5.226	3.295	(1.931)	5.617	3.758	(1.859)	5.672	3.353	(2.320)
% Obrigações tributárias sobre Passivo Total	5,5%	3,4%		5,7%	3,8%		5,4%	3,2%	
Parcelamentos de curto prazo	5.956	5.953	(3)	3.371	3.358	(12)	3.597	3.589	(8)
% Parcelamentos de curto prazo sobre Passivo Total	6,2%	6,2%		3,4%	3,4%		3,5%	3,5%	
Outras obrigações	1.723	4.424	2.701	2.029	4.672	2.642	1.826	4.629	2.803
% Outras obrigações sobre Passivo Total	1,8%	4,6%		2,0%	4,7%		1,8%	4,5%	
Operações com terceiros	113	113	-	113	114	2	113	115	2
% Operações com terceiros sobre Passivo Total	0,1%	0,1%		0,1%	0,1%		0,1%	0,1%	
PASSIVO NAO CIRCULANTE	48.471	47.293	(1.178)	50.843	49.669	(1.174)	52.466	49.636	(2.829)
% PASSIVO NAO CIRCULANTE sobre Passivo Total	50,8%	49,3%		51,2%	49,9%		50,3%	47,8%	
Exigível a longo prazo	48.471	47.293	(1.178)	50.843	49.669	(1.174)	52.466	49.636	(2.829)
% Exigível a longo prazo sobre Passivo Total	50,8%	49,3%		51,2%	49,9%		50,3%	47,8%	
Financiamentos a longo prazo	1.120	1.107	(14)	1.120	1.097	(23)	1.087	1.087	(0)
Financiamento capital de giro l.p.	10.599	10.599	-	10.599	10.599	-	10.599	10.599	-
Emprestimos de socios	125	125	-	125	125	-	125	125	-
Contingencia trib./cível e trabalhistas	22.321	21.157	(1.164)	22.321	21.160	(1.161)	23.964	21.135	(2.829)
Parcelamentos tributarios	13.868	13.868	-	13.726	13.735	8	13.583	13.580	(3)
Obrigações tributárias	437	437	-	2.951	2.954	2	3.107	3.110	3
Fornecedores	-	-	-	-	-	-	-	-	-
PATRIMONIO LIQUIDO	(38.170)	(37.317)	853	(36.726)	(36.300)	425	(36.948)	(35.561)	1.387
% PATRIMONIO LIQUIDO sobre Passivo Total	-40,0%	-38,9%		-37,0%	-36,5%		-35,4%	-34,2%	
Capital social	53.879	53.879	-	53.879	53.879	-	53.879	53.879	-
% Capital social sobre Passivo Total	56,5%	56,1%		54,2%	54,2%		51,7%	51,8%	
Reservas	(81.342)	(91.474)	(10.131)	(81.342)	(91.474)	(10.131)	(81.342)	(91.474)	(10.131)
% Reservas sobre Passivo Total	-85,2%	-95,3%		-81,9%	-91,9%		-78,0%	-88,0%	
Resultado do Exercício	(10.707)	278	10.985	(9.262)	1.295	10.557	(9.485)	2.034	11.519
% Resultado do Exercício sobre Passivo Total	-11,2%	0,3%		-9,3%	1,3%		-9,1%	2,0%	
PASSIVO TOTAL	95.440	95.970	530	99.336	99.482	146	104.232	103.945	(287)



DEMONSTRATIVO DE RESULTADO DO PERÍODO



Procópio Indústria e Comércio Ltda. – Empresa em Recuperação Judicial

Expresso em R\$ mil	Acm. 2019									Variação Mês Anterior		Acm. 2020
	out/19	nov/19	dez/19	Ajuste 2019	jan/19-dez/19	jan/20	fev/20	mar/20	abr/20	mar/20-abr/20	% AH	jan/20-abr/20
Receitas operac. de vendas e serviços	18.035	16.825	13.733	-	183.510	18.286	17.267	16.415	16.736	321	1,06%	68.703
• As <u>Despesas Operacionais</u> no mês em análise totalizaram R\$ 1,2 milhão, que representa 10,3% da ROL similar aos meses anteriores após ajuste/correção;												,4%
• Deduzindo do Resultado Bruto as Despesas Operacionais e Outras Receitas não operacionais, chega-se a linha Resultado antes das despesas financeiras no												,4%
mês em questão apresentou resultado negativo de R\$ 723 mil e no acumulado do ano R\$ 1,8 milhão;												34)
												66)
												03
• Segundo informações da Recuperanda: “Nosso índice de inadimplência se elevou de 0,35% a 1,89% , em função da crise atual, avaliamos que o mesmo deve												,0%
ser temporário, 90% dos nossos clientes estão ligados ao agronegócio, muitos deles não pagaram porque prefeitos ou governadores os obrigaram a fechar,												37)
com a flexibilização das regras de confinamento, os mesmos devem retornar a normalidade”.												,0%
												66
												,0%
Despesas operacionais	(2.348)	(1.404)	(1.529)	-	(18.779)	(1.541)	(1.396)	(1.474)	(1.298)	176	-11,95%	(5.709)
% Despesas operacionais sobre ROL	-17,2%	-11,1%	-14,4%	0,0%	-13,4%	-11,1%	-10,8%	-11,8%	-10,3%			-11,0%
Despesas administrativas e comerciais	(2.341)	(1.390)	(1.500)	-	(18.429)	(1.479)	(1.372)	(1.495)	(1.348)	147	-9,83%	(5.693)
Despesas indedutíveis	(4)	(2)	(28)	-	(555)	(5)	(20)	(3)	(2)	1	-40,19%	(29)
Despesas tributárias	(4)	(1)	(1)	-	(129)	(43)	(5)	20	(19)	(39)	-197,59%	(47)
Outras receitas operacionais	1	1	0	-	351	0	3	4	84	80	2149,12%	91
Outras despesas operacionais	(1)	(12)	(0)	-	(16)	(15)	(2)	-	(13)	(13)	0,00%	(30)
RESULTADO ANTES DOS RESULTADOS NÃO OPERACIONAIS E FINANCEIROS	(136)	918	(925)	-	(2.749)	687	1.266	1.080	623	(457)	-42,28%	3.657
% RESULTADO ANTES DOS RESULTADOS NÃO OPERACIONAIS	-1,0%	7,2%	-8,7%	0,0%	-2,0%	4,9%	9,8%	8,6%	5,0%			7,0%
Resultados nao operacionais	(0)	66	193	-	1.702	59	2	44	58	13	29,89%	164
% Resultados nao operacionais sobre ROL	0,0%	0,5%	1,8%	0,0%	1,2%	0,4%	0,0%	0,4%	0,5%			0,3%
Alienacao de bens permanentes	-	-	126	-	1.296	-	-	-	-	-	0,00%	-
Resultados nao operacionais	(0)	66	67	-	407	59	2	44	58	13	29,89%	164
Resultados Financeiros	(734)	(11)	(605)	-	(7.967)	(469)	(251)	(385)	(120)	265	-68,92%	(1.225)
% Resultados Financeiros sobre ROL	-5,4%	-0,1%	-5,7%	0,0%	-5,7%	-3,4%	-1,9%	-3,1%	-1,0%			-2,4%
Receitas financeiras	249	744	201	-	5.712	788	949	2.499	1.059	(1.440)	-57,63%	5.295
Despesas financeiras	(983)	(755)	(806)	-	(13.679)	(1.257)	(1.201)	(2.884)	(1.179)	1.705	-59,14%	(6.521)
RESULTADO LÍQUIDO DO EXERCÍCIO	(871)	972	(1.338)	(1.118)	(10.131)	278	1.017	740	561	(178)	-24,08%	2.596
% RESULTADO LÍQUIDO DO EXERCÍCIO sobre ROL	-6,4%	7,7%	-12,6%	0,0%	-7,2%	2,0%	7,9%	5,9%	4,5%			5,0%



DEMONSTRATIVO DE RESULTADO DO PERÍODO



Procópio Indústria e Comércio Ltda. – Empresa em Recuperação Judicial

Após analisar os Demonstrativos de Resultados da empresa, seguem abaixo as considerações:

- No mês em análise a ROB foi de (R\$ 16,7 milhões), em relação ao mês anterior, apresentou aumento de -1,9%. No período acumulado de 2020 apresenta o montante de R\$ 68,7 milhões de ROB e uma média mensal de R\$ 17,1 milhões ante R\$ 15,2 milhões em 2019.
- O Custo dos serviços prestados representou -84,7% da RQL no período em análise, no mês anterior representava -79,6%. No período Acumulado de 2020 a o custo representa 82,0% da RQL em 2019 representava -88,6%;
- A operação obteve Lucro Bruto na linha Resultado Operacional Bruto de R\$ 1,9 milhões no mês em análise e lucro de +R\$ 9,3 milhões no acumulado do ano de 2020;
- As Despesas Operacionais no mês em análise totalizaram R\$ 1,2 milhão, que representa 10,3% da RQL similar aos meses anteriores após ajuste/correção;
- Após considerar as contas do Resultado financeiro e Resultados não operacionais a operação apresentou na linha Resultado Líquido do Exercício lucro de R\$ 561 mil. O lucro líquido de R\$ 2,5 milhões no acumulado de 2020, ante prejuízo líquido em 2019 de R\$ 10,1 milhões.
- Segundo informações da Recuperanda: *"Nosso índice de inadimplência se elevou de 0,35% a 1,89% , em função da crise atual, avaliamos que o mesmo deve ser temporário, 90% dos nossos clientes estão ligados ao agronegócio, muitos deles não pagaram porque prefeitos ou governadores os obrigaram a fechar, com a flexibilização das regras de confinamento, os mesmos devem retornar a normalidade".*



BALANÇO PATRIMONIAL - ATIVO



Procópio Indústria e Comércio Ltda. – Empresa em Recuperação Judicial

Expresso em R\$ mil											Variação Mês Anterior	
BALANÇO PATRIMONIAL	ago/19	set/19	out/19	nov/19	dez/19	Dez/2019 Ajustado	jan/20	fev/20	mar/20	abr/20	mar/20-abr/20	% AH
ATIVO CIRCULANTE	73.556	76.912	78.369	78.841	77.802	77.800	82.072	85.852	90.596	94.341	3.744	4,13%
% ATIVO CIRCULANTE sobre Ativo Total	81,1%	82,0%	82,5%	82,8%	82,8%	84,6%	85,5%	86,3%	87,1%	87,8%		
Disponibilidades	8.209	9.083	9.808	9.935	9.036	10.924	13.624	11.010	10.743	10.149	(594)	-5,53%
% Disponibilidades sobre Ativo Total	9,0%	9,7%	10,3%	10,4%	9,6%	11,9%	14,2%	11,1%	10,3%	9,4%		
Créditos	39.683	41.233	39.042	37.774	37.136	34.842	37.721	41.666	45.025	48.534	3.508	7,79%
% Créditos sobre Ativo Total	43,7%	43,9%	41,1%	39,7%	39,5%	37,9%	39,3%	41,9%	43,3%	45,2%		
Estoques	26.194	27.146	30.078	31.696	32.119	32.578	31.278	33.715	35.373	36.199	826	2,34%
% Estoques sobre Ativo Total	28,9%	28,9%	31,7%	33,3%	34,2%	35,4%	32,6%	33,9%	34,0%	33,7%		
Outros créditos	12	1	0	(1)	14	14	6	26	25	23	(2)	-9,59%
% Outros créditos sobre Ativo Total	0,0%	0,0%	0,0%	0,0%	0,0%	0,0%	0,0%	0,0%	0,0%	0,0%		
Despesas do exercício seguinte	55	47	39	34	30	20	20	13	7	13	6	74,75%
% Despesas do exercício seguinte sobre Ativo Total	0,1%	0,1%	0,0%	0,0%	0,0%	0,0%	0,0%	0,0%	0,0%	0,0%		
Contas retificadoras	(598)	(598)	(598)	(598)	(598)	577	(577)	(577)	(577)	(577)	-	0,00%
% Contas retificadoras sobre Ativo Total	-0,7%	-0,6%	-0,6%	-0,6%	-0,6%	0,6%	-0,6%	-0,6%	-0,6%	-0,5%		
ATIVO NAO CIRCULANTE	17.180	16.909	16.636	16.358	16.113	14.178	13.898	13.630	13.361	13.076	(285)	-2,13%
% ATIVO NAO CIRCULANTE sobre Ativo Total	18,9%	18,0%	17,5%	17,2%	17,2%	15,4%	14,5%	13,7%	12,9%	12,2%		
Realizável a longo prazo	3.541	3.521	3.503	3.486	3.468	1.535	1.517	1.499	1.481	1.454	(27)	-1,82%
% Realizável a longo prazo sobre Ativo Total	3,9%	3,8%	3,7%	3,7%	3,7%	1,7%	1,6%	1,5%	1,4%	1,4%		
Impostos s/imobil.-parc. nao creditada	205	186	168	150	131	131	113	94	76	58	(19)	-24,48%
Depositos judiciais	277	277	278	279	279	239	239	239	239	230	(8)	-3,43%
Direito de precatórios a receber	2.892	2.892	2.892	2.892	2.892	1.000	1.000	1.000	1.000	1.000	-	0,00%
Contrato MSBS	166	166	166	166	166	166	166	166	166	166	-	0,00%
Imobilizado	13.608	13.357	13.104	12.844	12.619	12.617	12.357	12.109	11.858	11.600	(257)	-2,17%
% Imobilizado sobre Ativo Total	15,0%	14,2%	13,8%	13,5%	13,4%	13,7%	12,9%	12,2%	11,4%	10,8%		
Imobilizado	73.806	73.812	73.812	73.813	73.825	73.825	73.825	73.835	73.843	73.843	-	0,00%
Outras imobilizacoes em andamento	265	265	265	265	265	265	265	265	265	265	-	0,00%
Participacao em consorcios	22	22	25	25	25	23	22	22	22	22	-	0,00%
Participacao em leasing	1.594	1.594	1.594	1.594	1.594	1.594	1.594	1.594	1.594	1.594	-	0,00%
(-) Depreciacao acumulada	(59.122)	(59.351)	(59.580)	(59.814)	(60.024)	60.024	(60.257)	(60.488)	(60.719)	(60.949)	(230)	0,38%
(-) Amortizacao acumulada	(2.957)	(2.984)	(3.011)	(3.038)	(3.066)	3.066	(3.093)	(3.120)	(3.147)	(3.174)	(27)	0,86%
Bens intangíveis	32	30	29	27	26	26	25	23	22	21	(1)	-3,94%
% Bens intangíveis sobre Ativo Total	0,0%	0,0%	0,0%	0,0%	0,0%	0,0%	0,0%	0,0%	0,0%	0,0%		
Intangível	864	864	864	864	864	864	864	864	864	864	-	0,00%
(-) Amortizacao do intangível	(832)	(834)	(835)	(836)	(838)	838	(839)	(840)	(841)	(842)	(1)	0,10%
ATIVO TOTAL	90.736	93.821	95.005	95.198	93.915	91.978	95.970	99.482	103.957	107.416	3.459	3,33%



BALANÇO PATRIMONIAL - ATIVO



Procópio Indústria e Comércio Ltda. – Empresa em Recuperação Judicial

Após analisar as contas com Balanço Patrimonial ATIVO, seguem abaixo as considerações:

- No mês em análise o grupo de contas do Ativo Circulante apresentou aumento de +4,3% em relação ao mês anterior. O aumento ocorreu decorrente das seguintes variações nos saldos das contas: Créditos em +R\$ 3,5 milhões, Estoques em +R\$ 826,1 mil e Disponibilidades em -R\$ 593,5 mil.
- As contas do Ativo Não Circulante apresentou redução de -2,3%, principalmente, pela variação da conta Depreciação Acumulada.

Evolução Histórica Ativo Circulante (R\$ em Milhares)

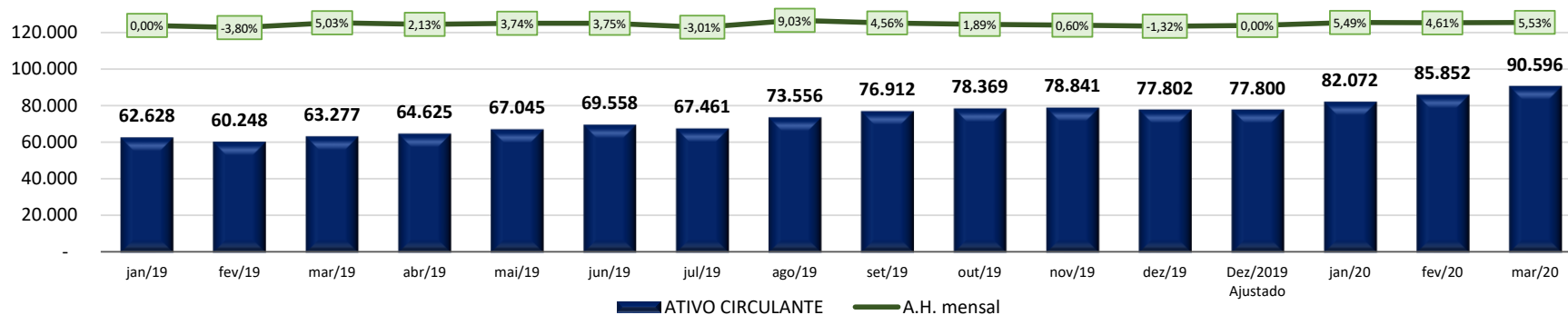

Evolução Histórica Ativo não Circulante (R\$ em Milhares)

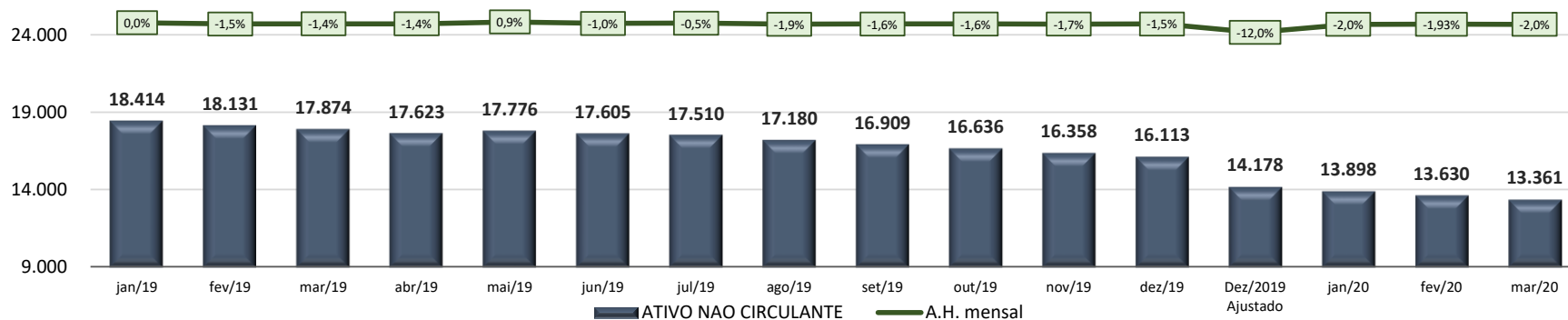

BALANÇO PATRIMONIAL - PASSIVO



Procópio Indústria e Comércio Ltda. – Empresa em Recuperação Judicial

Expresso em R\$ mil											Variação Mês Anterior	
BALANÇO PATRIMONIAL	ago/19	set/19	out/19	nov/19	dez/19	Dez/2019 Ajustado	jan/20	fev/20	mar/20	abr/20	mar/20-abr/20	% AH
PASSIVO CIRCULANTE	76.487	80.761	83.066	81.795	81.910	82.327	85.994	86.113	89.870	93.029	3.159	3,52%
% PASSIVO CIRCULANTE sobre Passivo Total	84,3%	86,1%	87,4%	85,9%	87,2%	89,5%	89,6%	86,6%	86,5%	86,5%		
Empréstimos e Financiamentos	23.354	23.450	23.517	23.934	23.927	25.637	28.953	29.633	31.643	35.362	3.719	11,75%
% Empréstimos e Financiamentos sobre Passivo Total	25,7%	25,0%	24,8%	25,1%	25,5%	27,9%	30,2%	29,8%	30,4%	32,9%		
Fornecedores	32.701	36.916	39.496	38.872	39.980	39.146	38.463	39.418	41.183	40.375	(808)	-1,96%
% Fornecedores sobre Passivo Total	36,0%	39,3%	41,6%	40,8%	42,6%	42,6%	40,1%	39,6%	39,6%	37,5%		
Obrigações trabalhistas	6.274	6.335	6.311	5.473	5.375	4.603	4.795	5.160	5.359	5.554	196	3,65%
% Obrigações trabalhistas sobre Passivo Total	6,9%	6,8%	6,6%	5,7%	5,7%	5,0%	5,0%	5,2%	5,2%	5,2%		
Obrigações tributárias	5.964	5.817	5.728	5.409	4.790	2.668	3.295	3.758	3.353	3.747	394	11,76%
% Obrigações tributárias sobre Passivo Total	6,6%	6,2%	6,0%	5,7%	5,1%	2,9%	3,4%	3,8%	3,2%	3,5%		
Parcelamentos de curto prazo	6.612	6.545	6.368	6.353	6.279	6.065	5.953	3.358	3.589	3.568	(21)	-0,59%
% Parcelamentos de curto prazo sobre Passivo Total	7,3%	7,0%	6,7%	6,7%	6,7%	6,6%	6,2%	3,4%	3,5%	3,3%		
Outras obrigações	1.468	1.584	1.534	1.641	1.446	4.094	4.424	4.672	4.629	4.308	(320)	-6,92%
% Outras obrigações sobre Passivo Total	1,6%	1,7%	1,6%	1,7%	1,5%	4,5%	4,6%	4,7%	4,5%	4,0%		
Operações com terceiros	113	113	113	113	113	113	113	114	115	115	-	0,00%
% Operações com terceiros sobre Passivo Total	0,1%	0,1%	0,1%	0,1%	0,1%	0,1%	0,1%	0,1%	0,1%	0,1%		
PASSIVO NAO CIRCULANTE	48.319	48.303	48.043	48.534	48.474	47.246	47.293	49.669	49.636	49.508	(128)	-0,26%
% PASSIVO NAO CIRCULANTE sobre Passivo Total	53,3%	51,5%	50,6%	51,0%	51,6%	51,4%	49,3%	49,9%	47,8%	46,0%		
Exigível a longo prazo	48.319	48.303	48.043	48.534	48.474	47.246	47.293	49.669	49.636	49.508	(128)	-0,26%
% Exigível a longo prazo sobre Passivo Total	53,3%	51,5%	50,6%	51,0%	51,6%	51,4%	49,3%	49,9%	47,8%	46,0%		
Financiamentos a longo prazo	1.210	1.210	1.210	1.210	1.210	1.117	1.107	1.097	1.087	1.087	-	0,00%
Financiamento capital de giro l.p.	10.599	10.599	10.599	10.599	10.599	10.599	10.599	10.599	10.599	10.599	-	0,00%
Empréstimos de socios	140	140	140	140	140	140	125	125	125	125	-	0,00%
Contingencia trib./civil e trabalhistas	22.212	22.212	22.212	22.212	22.212	21.115	21.157	21.160	21.135	21.154	19	0,09%
Parcelamentos tributarios	13.757	13.771	13.541	14.062	14.011	14.010	13.868	13.735	13.580	13.426	(154)	-1,14%
Obrigações tributárias	370	340	311	281	272	265	437	2.954	3.110	3.117	7	0,22%
Fornecedores	30	30	30	30	30	-	-	-	-	-	-	0,00%
PATRIMONIO LIQUIDO	(34.067)	(35.241)	(36.112)	(35.139)	(36.477)	(37.595)	(37.317)	(36.300)	(35.561)	(34.999)	561	-1,58%
% PATRIMONIO LIQUIDO sobre Passivo Total	-37,5%	-37,6%	-38,0%	-36,9%	-38,8%	-40,9%	-38,9%	-36,5%	-34,2%	-32,5%		
Capital social	53.879	53.879	53.879	53.879	53.879	53.879	53.879	53.879	53.879	53.879	-	0,00%
% Capital social sobre Passivo Total	59,4%	57,4%	56,7%	56,6%	57,4%	58,6%	56,1%	54,2%	51,8%	50,1%		
Reservas	(81.342)	(81.342)	(81.342)	(81.342)	(81.342)	(81.342)	(91.474)	(91.474)	(91.474)	(91.474)	-	0,00%
% Reservas sobre Passivo Total	-89,6%	-86,7%	-85,6%	-85,5%	-86,6%	-88,4%	-95,3%	-91,9%	-88,0%	-85,1%		
Resultado do Exercício	(6.604)	(7.778)	(8.648)	(7.676)	(9.014)	(10.131)	278	1.295	2.034	2.596	561	27,60%
% Resultado do Exercício sobre Passivo Total	-7,3%	-8,3%	-9,1%	-8,1%	-9,6%	-11,0%	0,3%	1,3%	2,0%	2,4%		
PASSIVO TOTAL	90.739	93.823	94.997	95.190	93.907	91.978	95.970	99.482	103.945	107.538	3.592	3,46%



BALANÇO PATRIMONIAL - PASSIVO



Procópio Indústria e Comércio Ltda. – Empresa em Recuperação Judicial

Após analisar as contas com Balanço Patrimonial Passivo, seguem abaixo as considerações:

- No mês em análise o Passivo Circulante aumentou 3,5% em relação ao mês anterior, em valores nominais +R\$ 3,1 milhões. A variação ocorreu decorrente das seguintes movimentações: Empréstimos e Financiamentos em +R\$ 3,7 milhões, Obrigações tributárias em +R\$ 394,3 mil e Obrigações trabalhistas em +R\$ 195,7 mil.
- O grupo de contas do Passivo Não Circulante apresentou redução de 0,26%, em valor nominal -R\$ 128 mil. A variação ocorreu decorrente das seguintes movimentações: Parcelamentos tributários em -R\$ 154,2 mil e Contingencia trib./cível e trabalhistas em +R\$ 19,4 mil.

Evolução Histórica Passivo Circulante (R\$ em Milhares)

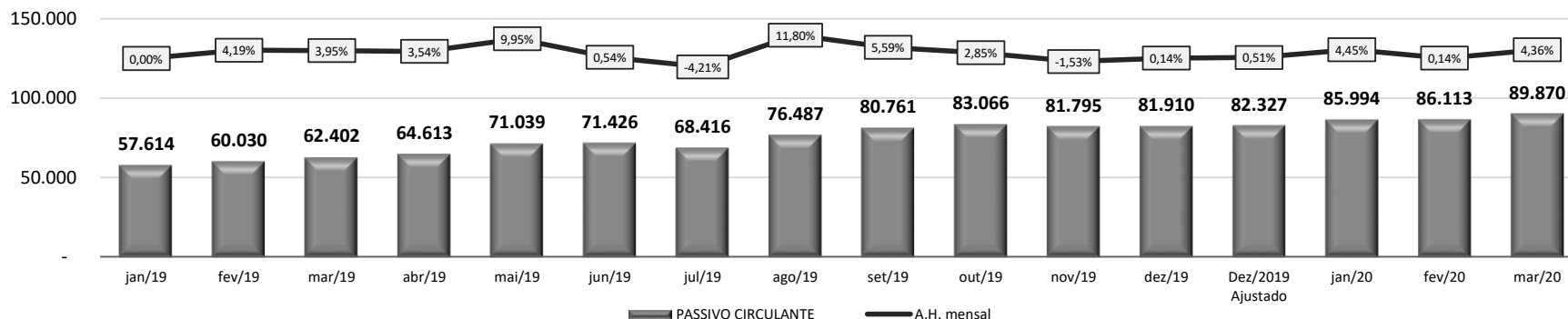

Evolução Histórica Passivo não Circulante (R\$ em Milhares)

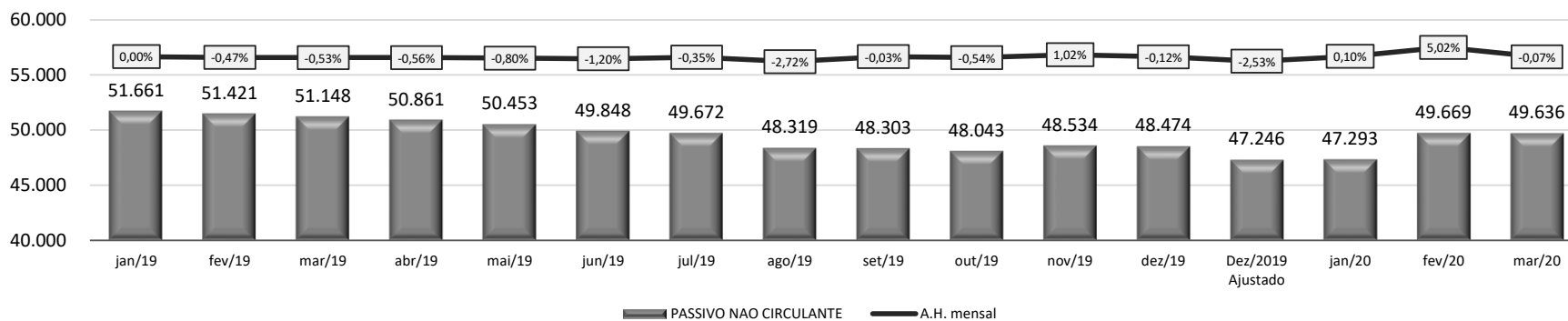

BALANÇO PATRIMONIAL - PASSIVO



Procópio Indústria e Comércio Ltda. – Empresa em Recuperação Judicial

Após analisar as contas com Balanço Patrimonial Passivo, seguem abaixo as considerações:

- O Grupo Patrimônio Líquido apresenta aumento R\$ 561mil, decorrente do lucro contabilizado no período. A operação apresenta patrimônio líquido negativo em 35,5 milhões.

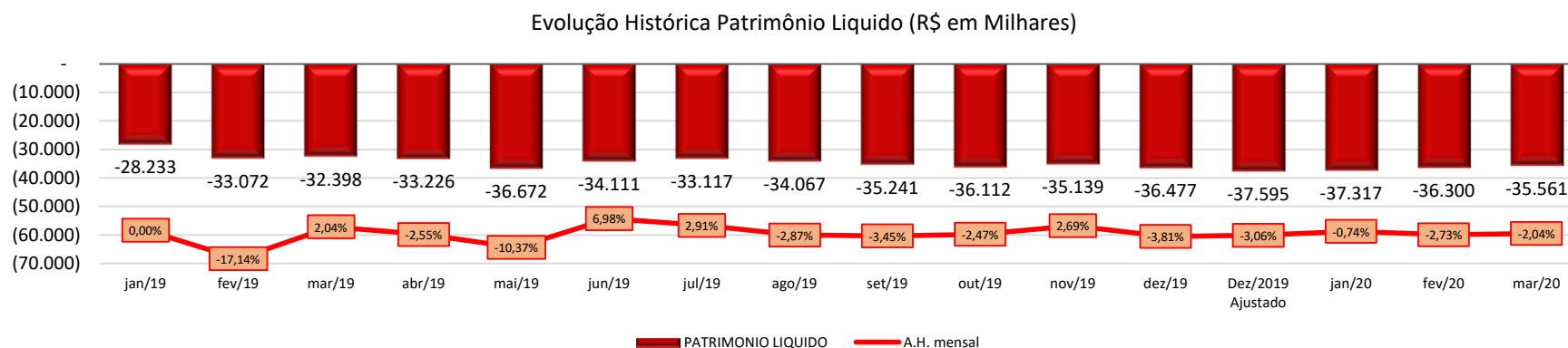



CREDIBILITÄ
— ADMINISTRAÇÕES JUDICIAIS —

Escritório Curitiba | PR

Avenida Iguaçu, nº 2820, conj. 1001
(41) 3095-4875

Escritório São Paulo | SP

Avenida Engenheiro Luiz Carlos Berrini, 105 sala 507
(11) 3171-3578

credibilita.adv.br

contato@credibilita.adv.br



Documento assinado digitalmente, conforme MP nº 2.200-2/2001, Lei nº 11.419/2006, resolução do Projudi, do TJPR/OE
Validação deste em <https://projudi.tjpr.jus.br/projudi/> - Identificador: PJ87Q GM6RM 9ZT66 S9KQU