



**EXCELENTÍSSIMO SENHOR DOUTOR JUIZ DE DIREITO DA 1ª VARA CÍVEL DA  
COMARCA DE GUARAPUAVA, ESTADO DO PARANÁ**

Processo nº 0013546-81.2018.8.16.0031

**CREDIBILITÄ ADMINISTRAÇÃO JUDICIAL E SERVIÇOS LTDA.**  
(“Administradora Judicial”, “Administradora” ou simplesmente “AJ”), nomeada administradora judicial nesta recuperação judicial, conforme Termo de Nomeação devidamente assinado, em que são requerentes as empresas **BENDERPLAST - INDUSTRIA E COMERCIO DE EMBALAGENS – EIRELI** e **PARANÁ TEXTIL INDUSTRIA E COMERCIO DE EMBALAGENS EIRELI**, adiante nominadas “Recuperandas”, vem, respeitosamente, à presença de Vossa Excelência, expor e requerer o que segue:

Inicialmente, em atenção ao art. 22, II, “c”, da Lei 11.101/2005, requer a juntada do relatório mensal das atividades das “Recuperandas”.

O relatório, denominado “Relatório Mensal de Atividades - RMA”, foi elaborado com as informações quantitativas e qualitativas fornecidas pelas Recuperandas até dia 20 de outubro de 2018, considerando como mês de referência setembro de 2018.

O relatório tem como objetivo: i) fornecer informações sobre as atividades econômicas das Recuperandas; ii) apresentar informações financeiras e econômicas; iii) apresentar as visitas às unidades das Recuperandas.

Nestes termos, pede deferimento.

Guarapuava - PR, 30 de outubro de 2018.

Alexandre Correa Nasser de Melo  
OAB/PR n. 38.515

Inor Silva dos Santos  
OAB/PR n. 45.798

Ricardo Andraus  
OAB/PR n. 31.177



**RMA** Relatório Mensal de Atividades

Setembro 2018



CREDIBILITÄ  
— ADMINISTRACOES JUDICIAIS —

Recuperação Judicial

**GRUPO BENDERPLAST**



# CONSIDERAÇÕES INICIAIS



**Excelentíssimo Senhor Doutor Juiz de Direito da 1ª Vara Cível da Comarca de Guarapuava, Estado do Paraná.**

*Processo nº 0013546-81.2018.8.16.0031*

A Credibilità – Administrações Judiciais, nomeada Administradora Judicial, vem, respeitosamente, à presença de Vossa Excelência, apresentar o relatório mensal das atividades das “Recuperandas”:

- BENDERPLAST - INDUSTRIA E COMERCIO DE EMBALAGENS – EIRELI
- PARANA TEXTIL INDUSTRIA E COMERCIO DE EMBALAGENS EIRELI

Este relatório, denominado “**Relatório Mensal de Atividades - RMA**”, foi **elaborado com as informações quantitativas e qualitativas fornecidas pelas Recuperandas até dia 20 de outubro de 2018**, conforme solicitações desta Administradora Judicial.

Tem como objetivo:

- Fornecer informações sobre as atividades econômicas das Recuperandas;
- Apresentar informações financeiras e econômicas; e
- Apresentar em anexo Relatório de Visitas às sedes das Recuperandas.

Com relação às informações contidas neste documento, a Administradora Judicial fica à disposição para prestar esclarecimentos ou informações adicionais.

Atenciosamente,

**Credibilità Administrações Judiciais**

---

Credibilità Administrações Judiciais | (41) 3156.3123



Documento assinado digitalmente, conforme MP nº 2.200-2/2001, Lei nº 11.419/2006, resolução do Projudi, do TJPR/OE  
Validação deste em <https://projudi.tjpr.jus.br/projudi/> - Identificador: PJSZ6 C7PMY DGZVJ SWKGA

# GLOSSÁRIO



**AC** - Ativo Circulante

**ACF** - Ativo Circulante Financeiro

**ACO** - Ativo Circulante Operacional

**AJ** - Administrador Judicial

**ANC** - Ativo Não Circulante

**BP** - Balanço Patrimonial

**DRE** - Demonstrativo de Resultado do Exercício

**EBITDA** - *Earnings Before Interest, Taxes, Depreciation and Amortization* Ou Lucro Antes dos Juros, Impostos, Depreciação e Amortização.

**IFs** - Instituições Financeiras

**LL** - Lucro Líquido

**LO** - Lucro Operacional

**PC** - Passivo Circulante

**PCF** - Passivo Circulante Financeiro

**PCO** - Passivo Circulante Operacional

**PL** - Patrimônio Líquido

**PNC** - Passivo Não Circulante

**RJ** - Recuperação Judicial

**ROL** - Receita Operacional Líquida ou Receita Líquidas de Vendas



# SUMÁRIO

• <b>Informações Gerais Sobre a Recuperanda</b>	05
• Análise do Faturamento Bruto	06
• Análise de Compras	10
• Quadro de Colaboradores	11
• Nível de Atividades das Plantas	12
• Passivo Sujeito à Recuperação Judicial	13
• <b>Demonstrações Financeiras</b>	14
• Benderplast	15
• Parana Textil	19

# CRONOGRAMA PROCESSUAL



## Principais Eventos Ocorridos

- 16/08/18 Pedido de Recuperação Judicial
- 31/08/18 Decisão deferindo o Processamento da RJ
- 27/09/18 Envio das Correspondências
- 05/10/18 Publicação do Edital de Credores do Art. 52, §1º, da LREF – Fase de Habilitações / Divergências
- 30/10/18 Início das análise das divergências - AJ
- 30/10/18 Apresentação do Plano de Recuperação Judicial

## Agenda de Eventos

- Publicação do Edital - Fase de Impugnações de Créditos e Objeções ao Plano
- 1º Convocação da Assembleia Geral de Credores
- 2º Convocação da Assembleia Geral de Credores



# INFORMAÇÕES GERAIS DAS RECUPERANDAS

---

- Análise do Faturamento Bruto
- Análise de Compras
- Evolução do Quadro Colaboradores
- Nível de Atividade das Plantas
- Passivo Sujeito à Recuperação Judicial



# ANÁLISE DO FATURAMENTO BRUTO

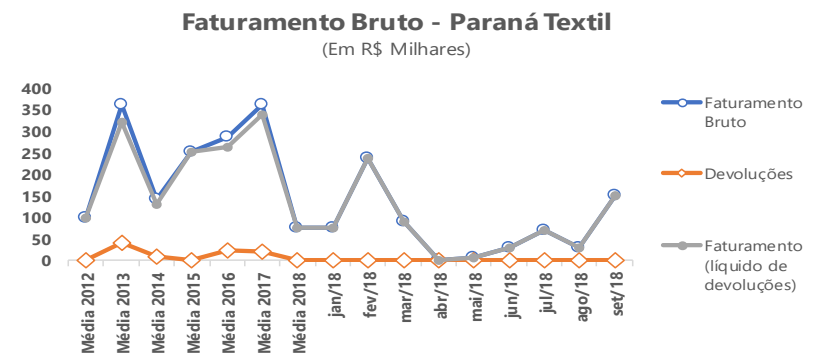
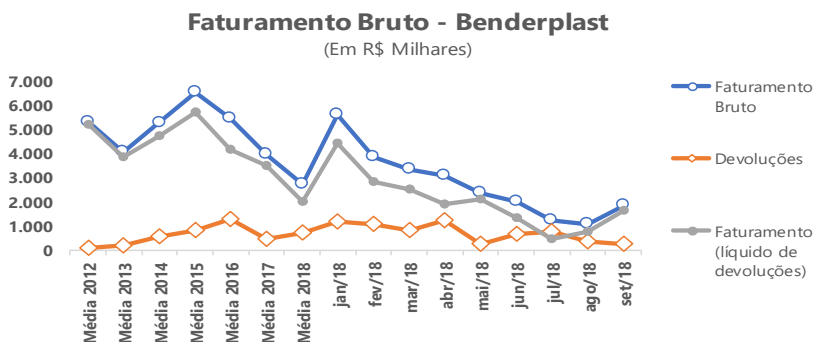
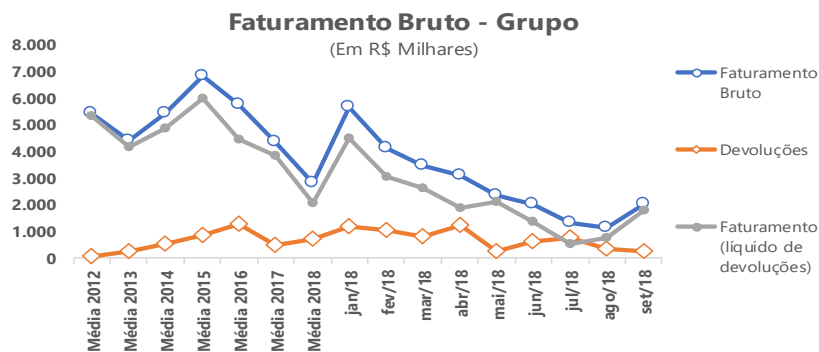

O Faturamento Bruto das Recuperandas na visão consolidada apresentou significativa elevação no mês de setembro/2018, passando de R\$ 1.12 milhões no mês anterior para R\$ 2.01 milhões no mês em análise (+79,10%).

A média mensal de faturamento do grupo em 2018 está em (R\$2.8 milhões), sendo (-35,6%) abaixo da média do ano anterior.

O principal faturamento do grupo é realizado pela empresa Benderplast, que em setembro atingiu R\$ 1.7 milhões, sendo (+70,3%) acima do volume apresentado no mês de agosto. Na média mensal de 2018 a empresa vem faturando abaixo do ano anterior em (-31,7%).

A empresa Paraná Textil faturou no último mês o volume de R\$ 151 mil enquanto que a média mensal do ano corrente está em (R\$ 77 mil).



# ANÁLISE DO FATURAMENTO BRUTO

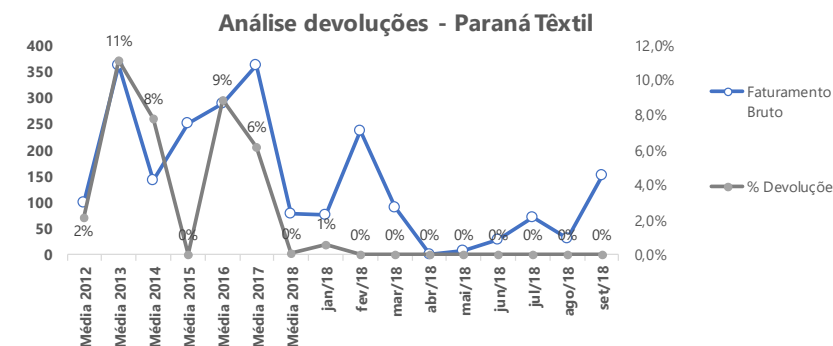
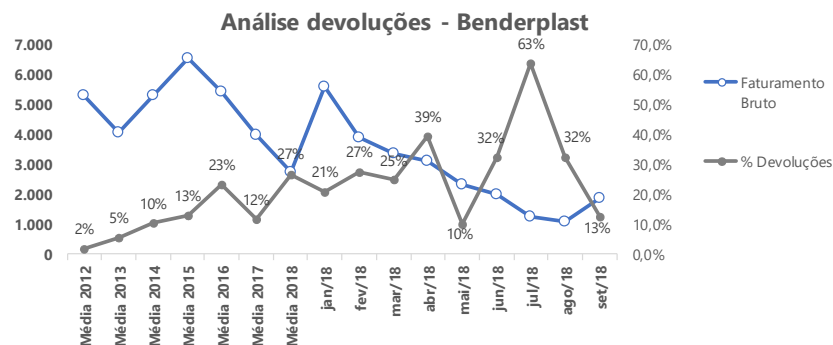
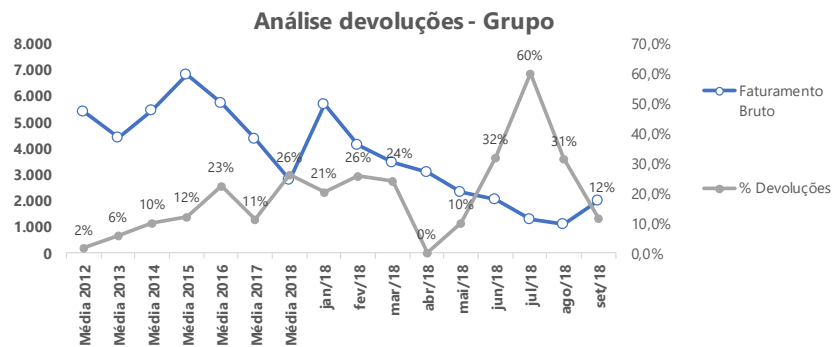

Nos gráficos ao lado são analisados os volumes de devoluções de mercadorias ocorridas no grupo e também estratificados por empresa.

Analisando a média histórica de devolução do grupo, observa-se que, em 2018, 26% do volume produzido é devolvido pelos clientes, ficando muito acima do percentual identificado em 2017, que foi de 11,6%.

Este percentual bastante elevado contribui para o aumento do custo do processo produtivo e consequentemente redução do resultado econômico da empresa.





# ANÁLISE DO FATURAMENTO BRUTO



## Benderplast - Por Região

(Em %) - Setembro/2018

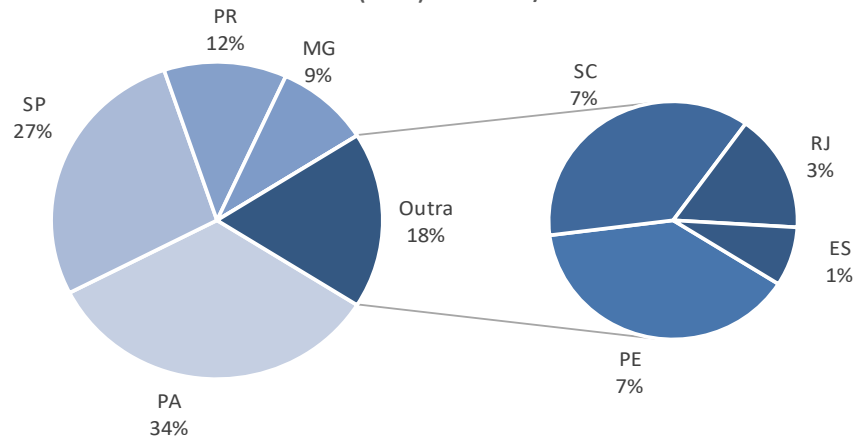

Do total de vendas da Benderplast em setembro, 34% destina-se a clientes localizados no estado do Pará, 27% para São Paulo, 12% para dentro do estado do Paraná e 9% para Minas Gerais. Os demais estados somados totalizam 18% das vendas da empresa.

As vendas da empresa Paraná Têxtil, no mês de setembro, ficaram concentradas exclusivamente nos estados do Pará 50%, Pernambuco 30% e Paraná 20%.

## Paraná Têxtil - Por Região

(Em %) - Setembro/2018

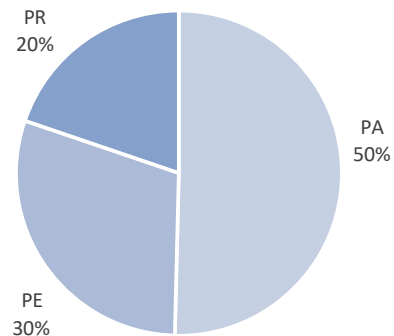

# ANÁLISE DO FATURAMENTO BRUTO



## Faturamento Benderplast - Por Produto

(Em %) - Setembro/2018

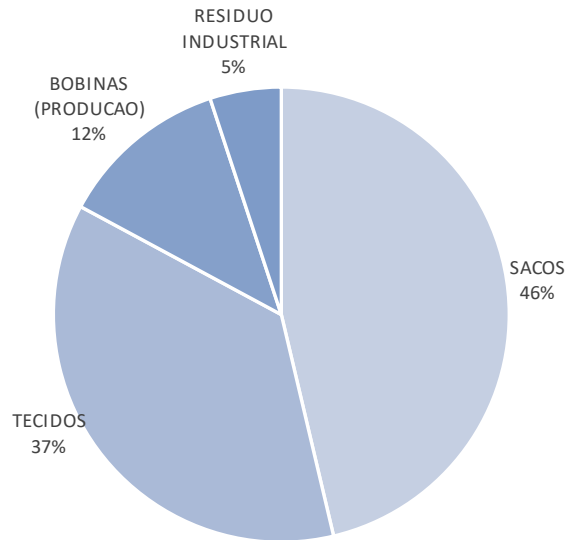

Analisando o mês de setembro 2018, os principais produtos faturados pelas empresas foram:

### Benderplast

- Sacos 46%
- Tecidos 37%
- Bobinas 12%
- Resíduo Industrial 5%

### Paraná Têxtil

- Serviços 50%
- Sacos 30%
- Tecidos 20%

## Paraná Têxtil - Por Produto

(Em %) - Setembro/2018

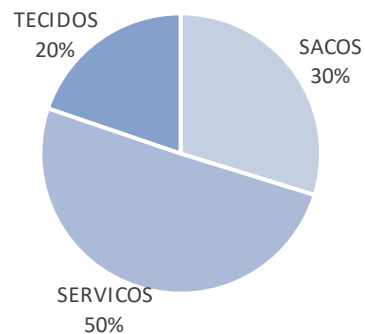

# ANÁLISE DE COMPRAS



## Compras do Grupo (Em %) - Setembro/2018

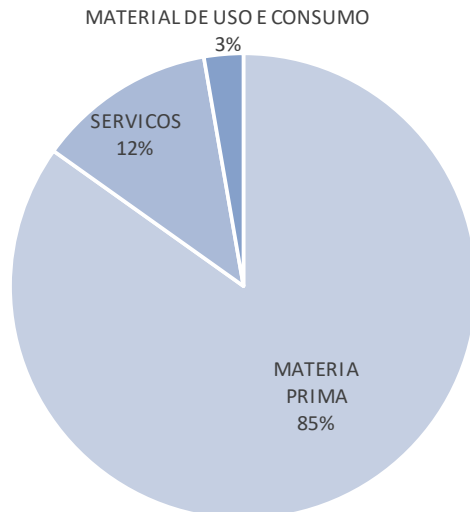

Analisando o mês de setembro 2018, o volume de compras está concentrado no grupo "matéria-prima" com (85%), serviços (12%) e materiais de uso e consumo com (3%) do total.

Quando comparado o faturamento com o volume de compras mensais, identifica-se que em setembro a empresa adquiriu o equivalente a 132% do total faturado.

Na média mensal de 2018 o volume de compras alcança 88% do faturamento do grupo.

## Comparativo (Compras e Faturamento) - Grupo

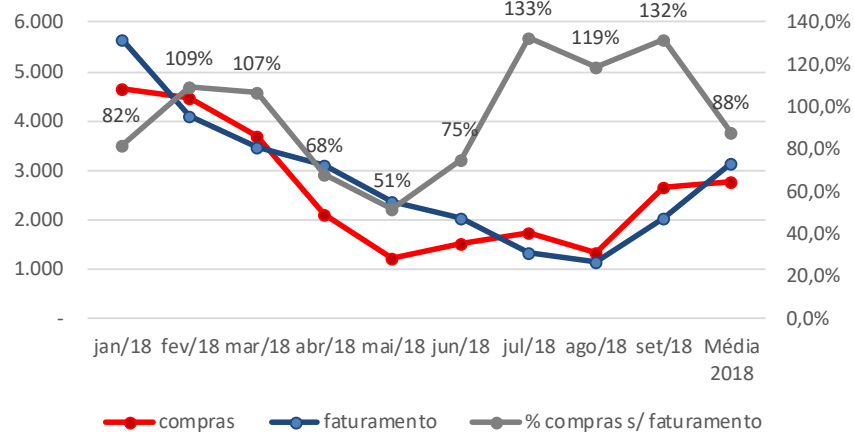

# EVOLUÇÃO DO QUADRO COLABORADORES



Representatividade no Grupo

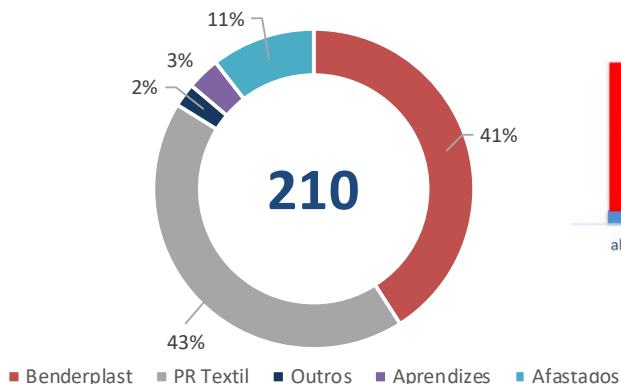

Admissões e Demissões

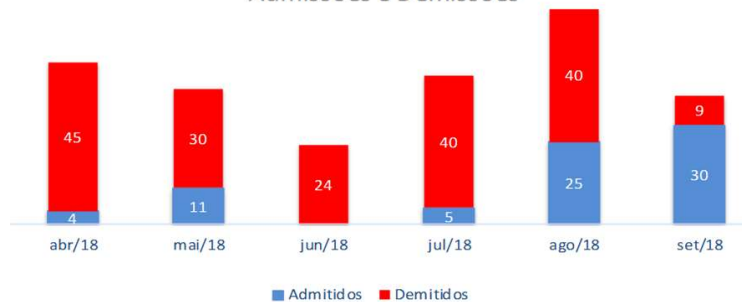

No mês de setembro de 2018 as Recuperandas apresentaram saldo de 210 colaboradores.

Isto representa (+11%) acima da quantidade de identificada no mês anterior.

No mês de setembro foram realizadas 09 demissões e 30 novas contratações.

Do total de colaboradores no mês em análise, 11% estão afastados dos trabalhos.

Os números apresentados neste relatório, foram gerados de acordo com informações e controles gerenciais da empresa, uma vez que os relatórios de Caged ainda não foram apresentados a este Administrador.

Evolução número de colaboradores

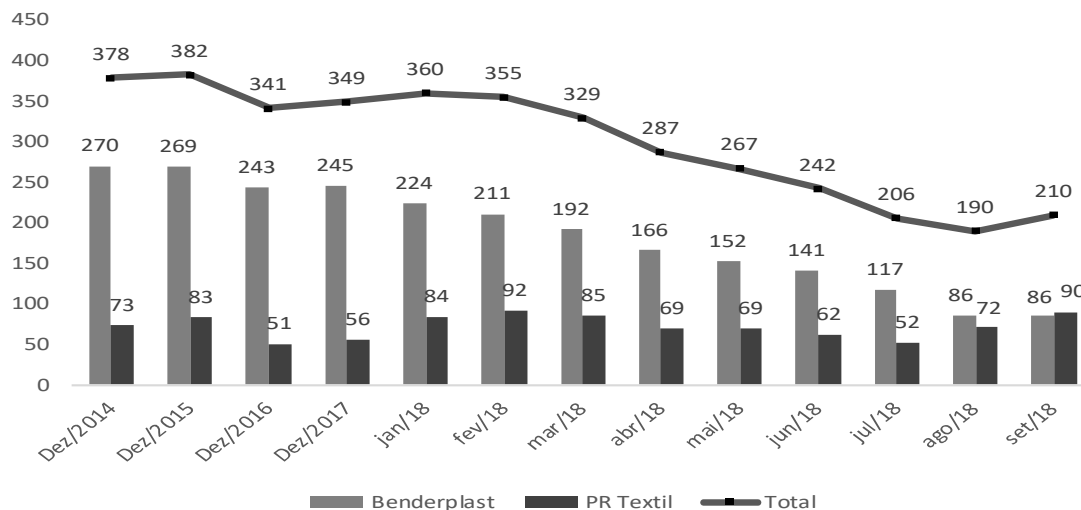

# NÍVEL DE ATIVIDADE DAS PLANTAS

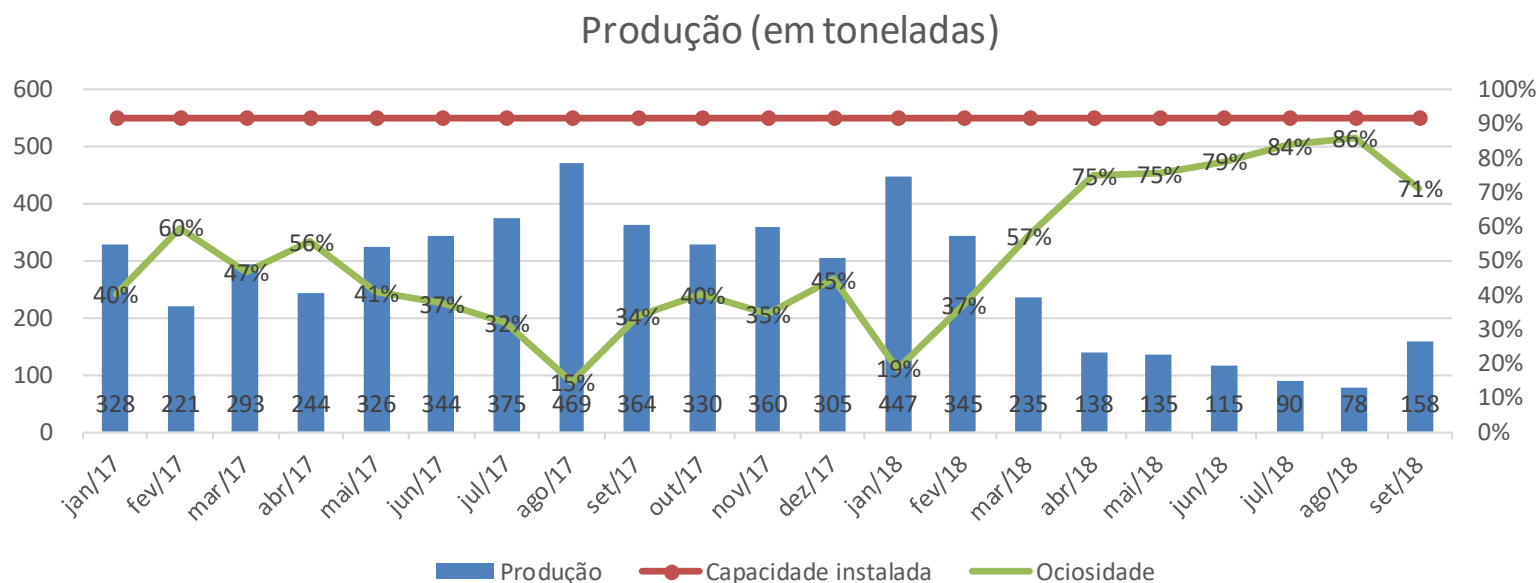

A capacidade instalada de produção das fábricas é de 550 toneladas por mês. Em setembro deste ano a produção atingiu 158 toneladas, ficando +103% acima do volume produzido no mês anterior. A média mensal de produção em 2018 está em 193 toneladas, enquanto que em 2017 foi de 330 toneladas.

Desta forma, observa-se o crescente aumento percentual de ociosidade do complexo industrial, atingindo em 2018 (65%). No ano anterior a ociosidade ficou em (40%).

Fonte: Administração das Recuperandas



# PASSIVO SUJEITO A RECUPERAÇÃO JUDICIAL



As empresas BENDERPLAST INDÚSTRIA E COMÉRCIO DE EMBALAGENS – EIRELI e PARANA TEXTIL INDUSTRIA E COMERCIO DE EMBALAGENS – EIRELI protocolaram Recuperação Judicial em 16/08/2018, tendo seu processamento deferido em 31/08/2018. Sectário da lei, apresentaram juntamente à inicial a Relação de Credores que atine o Art. 51, inciso III, da Lei 11.101/2005, a qual foi minutada e transcrita para o Edital de Credores publicado em 05/10/2018, mov. 84 dos autos, em obediência ao Art. 52, § 1º, do mesmo diploma legal. A Recuperanda Benderplast apresentou dívida total de R\$ 20.543.404,79 (vinte milhões, quinhentos e quarenta e três mil, quatrocentos e quatro reais e setenta e nove centavos), dividida entre 340 credores. Já a Recuperanda Paraná Têxtil apresentou dívida de R\$ 304.138,05 (trezentos e quatro mil, cento e trinta e oito reais e cinco centavos), em um total de 82 credores.

## 1º Lista de Credores - Benderplast

Classificação Recuperação Judicial	Qtd	BRL
Classe I - Trabalhistas	216	BRL 777.378,97
Classe II - Garantia Real	3	BRL 8.458.110,65
Classe III - Quirografarios	58	BRL 9.762.695,45
Classe IV - Micro e Pequenas Empresas	63	BRL 1.545.219,72
<b>Total</b>	<b>340</b>	<b>20.543.404,79</b>

## 1º Lista de Credores - Paraná Têxtil

Classificação Recuperação Judicial	Qtd	BRL
Classe I - Trabalhistas	60	BRL 97.240,58
Classe II - Garantia Real	0	
Classe III - Quirografarios	8	BRL 163.908,74
Classe IV - Micro e Pequenas Empresas	14	BRL 42.988,73
<b>Total</b>	<b>82</b>	<b>304.138,05</b>

Resumo lista de credores - Benderplast (Qtd e Valores)

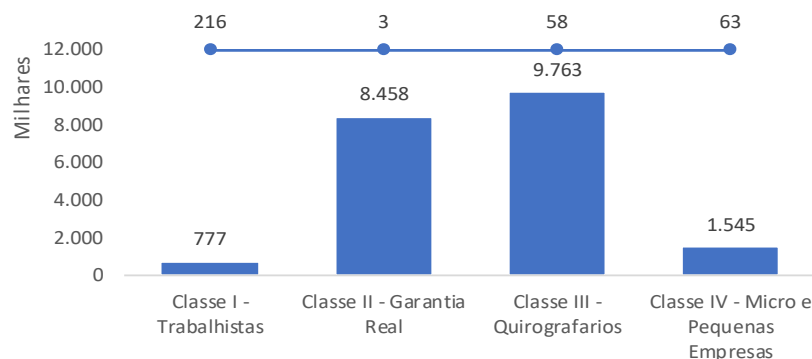

Resumo lista de credores - Paraná Textil (Qtd e Valores)

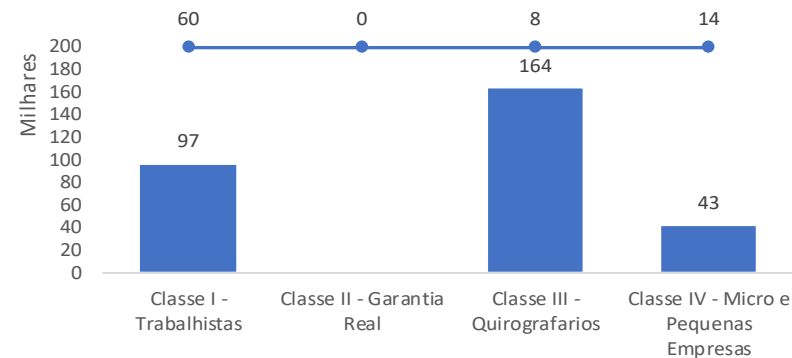

# DEMONSTRAÇÕES FINANCEIRAS

## 1. Benderplast

1. Demonstrativo de Resultados
2. Balanço Patrimonial

## 2. Paraná Têxtil

1. Demonstrativo de Resultados
2. Balanço Patrimonial





# DEMONSTRAÇÕES FINANCEIRAS

1. Demonstrativo de Resultados
2. Balanço Patrimonial





# DEMONSTRATIVO DE RESULTADO



Em R\$ Milhares

Varição Ago-Set/18

DESCRIÇÃO	jul-2018	Av.%	ago-2018	Av.%	set-2018	Av.%	Ago - Set	Ah.%
<b>Receita Bruta</b>	<b>1.302</b>	<b>298,6%</b>	<b>1.094</b>	<b>177,3%</b>	<b>1.862</b>	<b>136,2%</b>	<b>768</b>	<b>70,3%</b>
Prestação de Serviços	59	13,6%	0	0,0%	0	0,0%	0	0,0%
Vendas no Mercado Interno	1.242	285,0%	1.094	177,3%	1.862	136,2%	768	70,3%
<b>Deduções</b>	<b>866</b>	<b>198,6%</b>	<b>477</b>	<b>77,3%</b>	<b>495</b>	<b>36,2%</b>	<b>18</b>	<b>3,8%</b>
Impostos	77	17,8%	125	20,2%	261	19,1%	136	109,4%
Abatimentos e Devoluções	788	180,8%	352	57,1%	234	17,1%	(118)	-33,6%
<b>Receita Líquida</b>	<b>436</b>	<b>100,0%</b>	<b>617</b>	<b>100,0%</b>	<b>1.367</b>	<b>100,0%</b>	<b>750</b>	<b>121,7%</b>
CPV	1.045	239,8%	1.017	164,9%	1.404	102,7%	386	38,0%
<b>Resultado Bruto</b>	<b>(609)</b>	<b>-139,8%</b>	<b>(401)</b>	<b>-64,9%</b>	<b>(36)</b>	<b>-2,7%</b>	<b>364</b>	<b>-90,9%</b>
<b>Despesas Operacionais</b>	<b>(171)</b>	<b>-39,2%</b>	<b>(109)</b>	<b>-17,7%</b>	<b>173</b>	<b>12,6%</b>	<b>282</b>	<b>-258,4%</b>
Comerciais	10	2,2%	19	3,1%	42	3,1%	23	122,4%
Administrativas	166	38,0%	140	22,8%	158	11,6%	18	12,8%
Financeiras	26	5,9%	31	5,0%	31	2,3%	0	0,7%
Receita Financeira	(319)	-73,2%	(248)	-40,2%	(2)	-0,1%	246	-99,3%
Receita/Despesas Diversas	(53)	-12,2%	(51)	-8,3%	(57)	-4,1%	(5)	9,8%
<b>Resultado Operacional</b>	<b>(438)</b>	<b>-100,5%</b>	<b>(291)</b>	<b>-47,2%</b>	<b>(209)</b>	<b>-15,3%</b>	<b>82</b>	<b>-28,2%</b>
Não Operacional	0	0,0%	0	0,0%	0	0,0%	0	0,0%
<b>Resultado Antes Impostos</b>	<b>(438)</b>	<b>-100,5%</b>	<b>(291)</b>	<b>-47,2%</b>	<b>(209)</b>	<b>-15,3%</b>	<b>82</b>	<b>-28,2%</b>
IRPJ	0	0,0%	0	0,0%	0	0,0%	0	0,0%
CSLL	0	0,0%	0	0,0%	0	0,0%	0	0,0%
<b>Resultado Líquido</b>	<b>(438)</b>	<b>-100,5%</b>	<b>(291)</b>	<b>-47,2%</b>	<b>(209)</b>	<b>-15,3%</b>	<b>82</b>	<b>-28,2%</b>

- Em setembro a Receita Operacional Líquida da empresa Benderplast foi de R\$ 1.36 milhões, ficando +121,7% acima de agosto.
- O Custo dos Produtos Vendidos (CPV) representou 102,7% da Receita Líquida em setembro, apresentando significativa redução na comparação com agosto, quanto atingiu 164,9% da RL.
- O total das despesas administrativas e comerciais foi de R\$ 200 mil, sendo +25,7% superior ao mês de agosto.
- Assim, ao deduzir da "Receita Operacional Líquida" o "Custo dos Produtos Vendidos" e as "Despesas Operacionais" o resultado é a linha "Resultado antes dos Impostos" que foi negativo em -R\$ 209 mil, que representa (-15,3%) da RL.

Fonte: Demonstrativos Contábeis das Recuperandas



# BALANÇO PATRIMONIAL (ATIVO)



Em R\$ Milhares

ATIVO	jul-2018	Av.%	ago-2018	Av.%	set-2018	Av.%	Var. Ago-Set	Var.%
<b>TOTAL ATIVO</b>	<b>12.685</b>	<b>100,0%</b>	<b>12.549</b>	<b>100,0%</b>	<b>12.924</b>	<b>100,0%</b>	<b>375</b>	<b>3,0%</b>
<b>CIRCULANTE</b>	<b>2.943</b>	<b>23,2%</b>	<b>2.636</b>	<b>21,0%</b>	<b>3.097</b>	<b>24,0%</b>	<b>461</b>	<b>17,5%</b>
<b>Disponibilidades</b>	<b>(20)</b>	<b>-0,2%</b>	<b>(9)</b>	<b>-0,1%</b>	<b>(15)</b>	<b>-0,1%</b>	<b>(6)</b>	<b>69,3%</b>
Caixa	0	0,0%	0	0,0%	3	0,0%	3	0,0%
Conta Movimento	(20)	-0,2%	(9)	-0,1%	(19)	-0,1%	(10)	104,8%
Conta Aplicações	0	0,0%	0	0,0%	0	0,0%	0	0,0%
<b>Créditos</b>	<b>2.274</b>	<b>17,9%</b>	<b>1.871</b>	<b>14,9%</b>	<b>2.273</b>	<b>17,6%</b>	<b>402</b>	<b>21,5%</b>
Duplicatas a Receber	1.744	13,7%	1.423	11,3%	1.737	13,4%	314	22,1%
Adiantamentos a Funcionários	0	0,0%	0	0,0%	0	0,0%	0	0,0%
Adiantamentos a Clientes	530	4,2%	447	3,6%	536	4,1%	88	19,7%
<b>Impostos</b>	<b>689</b>	<b>5,4%</b>	<b>774</b>	<b>6,2%</b>	<b>840</b>	<b>6,5%</b>	<b>65</b>	<b>8,4%</b>
<b>Estoques</b>	<b>0</b>	<b>0,0%</b>	<b>0</b>	<b>0,0%</b>	<b>0</b>	<b>0,0%</b>	<b>0</b>	<b>0,0%</b>
<b>NÃO CIRCULANTE</b>	<b>9.741</b>	<b>76,8%</b>	<b>9.913</b>	<b>79,0%</b>	<b>9.827</b>	<b>76,0%</b>	<b>(86)</b>	<b>-0,9%</b>
<b>Realizável de Longo Prazo</b>	<b>3.056</b>	<b>24,1%</b>	<b>3.298</b>	<b>26,3%</b>	<b>3.283</b>	<b>25,4%</b>	<b>(15)</b>	<b>-0,5%</b>
Créditos com Coligadas	2.882	22,7%	3.118	24,8%	3.099	24,0%	(20)	-0,6%
Bloqueio Judicial	134	1,1%	141	1,1%	145	1,1%	4	3,1%
Outros Créditos	39	0,3%	39	0,3%	39	0,3%	0	0,0%
<b>Imobilizado</b>	<b>6.684</b>	<b>52,7%</b>	<b>6.614</b>	<b>52,7%</b>	<b>6.543</b>	<b>50,6%</b>	<b>(71)</b>	<b>-1,1%</b>
Bens em Operação	12.442	98,1%	12.442	99,1%	12.442	96,3%	0	0,0%
Depreciações Acumuladas	(5.757)	-45,4%	(5.828)	-46,4%	(5.899)	-45,6%	(71)	1,2%
Imobilizado em Andamento	-	0,0%	-	0,0%	-	0,0%	0	0,0%
<b>Investimentos</b>	<b>1</b>	<b>0,0%</b>	<b>1</b>	<b>0,0%</b>	<b>1</b>	<b>0,0%</b>	<b>0</b>	<b>5,3%</b>

No mês de setembro/2018 o Balanço Patrimonial do Ativo (Bens e Direitos) tiveram as seguintes movimentações em relação ao mês anterior, a se destacar:

- O ativo circulante aumentou (+17,5%) de agosto para setembro, atingindo no último mês (R\$ 3.1 milhões), motivado principalmente pela elevação da conta "duplicatas a receber" que obteve seu saldo elevado em (+R\$ 314 mil), situação compatível com o aumento do faturamento da empresa;
- O ativo não circulante reduziu em setembro em (-0,9%) principalmente devido redução da conta "créditos com coligadas".

Fonte: Demonstrativos Contábeis das Recuperandas



# BALANÇO PATRIMONIAL (PASSIVO)



Em R\$ Milhares

PASSIVO E PATRIMÔNIO LÍQUIDO	jul-2018	Av. %	ago-2018	Av. %	set-2018	Av. %	Var. Ago-Set	Var. %
<b>TOTAL PASSIVO</b>	<b>12.685</b>	<b>100%</b>	<b>12.549</b>	<b>100%</b>	<b>12.924</b>	<b>100%</b>	<b>375</b>	<b>3,0%</b>
<b>CIRCULANTE</b>	<b>35.805</b>	<b>282%</b>	<b>35.961</b>	<b>287%</b>	<b>36.545</b>	<b>283%</b>	<b>584</b>	<b>1,6%</b>
<b>Fornecedores Nacionais</b>	<b>9.396</b>	<b>74%</b>	<b>8.868</b>	<b>71%</b>	<b>9.570</b>	<b>74%</b>	<b>702</b>	<b>7,9%</b>
<b>Empréstimos e Financiamentos</b>	<b>12.962</b>	<b>102%</b>	<b>13.098</b>	<b>104%</b>	<b>13.150</b>	<b>102%</b>	<b>51</b>	<b>0,4%</b>
Empréstimos	12.381	98%	12.518	100%	12.569	97%	51	0,4%
Cheques a Compensar	581	5%	581	5%	581	4%	0	0,0%
<b>Adiantamentos de Clientes</b>	<b>319</b>	<b>3%</b>	<b>741</b>	<b>6%</b>	<b>501</b>	<b>4%</b>	<b>(240)</b>	<b>-32,4%</b>
<b>Obrigações Trabalhistas</b>	<b>5.085</b>	<b>40%</b>	<b>5.211</b>	<b>42%</b>	<b>5.280</b>	<b>41%</b>	<b>70</b>	<b>1,3%</b>
Obrigações Trabalhistas	88	1%	238	2%	234	2%	(3)	-1,4%
Provisão de Férias e 13º	968	8%	835	7%	852	7%	18	2,1%
Encargos Sociais	4.030	32%	4.138	33%	4.194	32%	55	1,3%
<b>Impostos e Contribuições</b>	<b>8.043</b>	<b>63%</b>	<b>8.043</b>	<b>64%</b>	<b>8.044</b>	<b>62%</b>	<b>1</b>	<b>0,0%</b>
<b>NÃO CIRCULANTE</b>	<b>3.128</b>	<b>25%</b>	<b>3.128</b>	<b>25%</b>	<b>3.128</b>	<b>24%</b>	<b>0</b>	<b>0,0%</b>
<b>Impostos e Contribuições</b>	<b>3.128</b>	<b>25%</b>	<b>3.128</b>	<b>25%</b>	<b>3.128</b>	<b>24%</b>	<b>0</b>	<b>0,0%</b>
<b>Adiantamento a Coligadas</b>	<b>-</b>	<b>0%</b>	<b>-</b>	<b>0%</b>	<b>-</b>	<b>0%</b>	<b>0</b>	<b>0,0%</b>
<b>PL</b>	<b>(26.249)</b>	<b>-207%</b>	<b>(26.540)</b>	<b>-211%</b>	<b>(26.749)</b>	<b>-207%</b>	<b>(209)</b>	<b>0,8%</b>
Capital Social	1.700	13%	1.700	14%	1.700	13%	0	0,0%
Reservas de Capital	-	0%	-	0%	-	0%	0	0,0%
Lucros Acumulados	(27.949)	-220%	(28.240)	-225%	(28.449)	-220%	(209)	0,7%

No mês de setembro/2018 o Balanço Passivo (compromissos e obrigações) tiveram as seguintes movimentações a se destacar:

- Aumento de (+7,9%) na conta "fornecedores nacionais";
- Redução de (-32,4%) na conta "adiantamento de clientes"
- Elevação em (+2,1%) no saldo da conta "provisão de férias e 13º", situação compatível com a elevação do quadro de colaboradores ocorrido no último mês.

Fonte: Demonstrativos Contábeis das Recuperandas





# DEMONSTRAÇÕES FINANCEIRAS

1. Demonstrativo de Resultados
2. Balanço Patrimonial

Paraná Têxtil



# DEMONSTRATIVO DE RESULTADO

Paraná Têxtil



Em R\$ Milhares

Varição Ago-Set/18

DESCRIÇÃO	jul-2018	Av. %	ago-2018	Av. %	set-2018	Av. %	Ago - Set	Ah. %
<b>Receita Bruta</b>	<b>71</b>	<b>106,9%</b>	<b>31</b>	<b>107,5%</b>	<b>151</b>	<b>108,7%</b>	<b>121</b>	<b>395,2%</b>
Prestação de Serviços	33	49,3%	31	107,5%	76	54,8%	46	149,6%
Vendas no Mercado Interno	38	57,6%	0	0,0%	75	53,9%	75	0,0%
<b>Deduções</b>	<b>5</b>	<b>6,9%</b>	<b>2</b>	<b>7,5%</b>	<b>12</b>	<b>8,7%</b>	<b>10</b>	<b>465,1%</b>
Impostos	5	6,9%	2	7,5%	12	8,7%	10	465,1%
Abatimentos e Devoluções	0	0,0%	0	0,0%	0	0,0%	0	0,0%
<b>Receita Líquida</b>	<b>66</b>	<b>100,0%</b>	<b>28</b>	<b>100,0%</b>	<b>139</b>	<b>100,0%</b>	<b>111</b>	<b>389,9%</b>
CPV	192	288,8%	153	539,0%	170	121,8%	16	10,7%
<b>Resultado Bruto</b>	<b>(125)</b>	<b>-188,8%</b>	<b>(125)</b>	<b>-439,0%</b>	<b>(30)</b>	<b>-21,8%</b>	<b>95</b>	<b>-75,7%</b>
<b>Despesas Operacionais</b>	<b>3</b>	<b>3,9%</b>	<b>3</b>	<b>11,3%</b>	<b>6</b>	<b>4,3%</b>	<b>3</b>	<b>84,7%</b>
Comerciais	0	0,0%	0	0,0%	0	0,0%	0	0,0%
Administrativas	2	3,0%	1	3,6%	1	0,6%	(0)	-22,5%
Financeiras	2	2,4%	2	7,7%	5	3,7%	3	135,5%
Receita Financeira	(1)	-1,5%	0	0,0%	(0)	0,0%	(0)	0,0%
Receita/Despesas Diversas	0	0,0%	0	0,0%	0	0,0%	0	0,0%
<b>Resultado Operacional</b>	<b>(128)</b>	<b>-192,7%</b>	<b>(128)</b>	<b>-450,3%</b>	<b>(36)</b>	<b>-26,0%</b>	<b>92</b>	<b>-71,7%</b>
Não Operacional	0	0,0%	0	0,0%	0	0,0%	0	0,0%
<b>Resultado Antes Impostos</b>	<b>(128)</b>	<b>-192,7%</b>	<b>(128)</b>	<b>-450,3%</b>	<b>(36)</b>	<b>-26,0%</b>	<b>92</b>	<b>-71,7%</b>
IRPJ	6	8,9%	2	8,6%	12	8,5%	9	385,6%
CSLL	0	0,0%	0	0,0%	0	0,0%	0	0,0%
<b>Resultado Líquido</b>	<b>(134)</b>	<b>-201,6%</b>	<b>(131)</b>	<b>-458,9%</b>	<b>(48)</b>	<b>-34,6%</b>	<b>82</b>	<b>-63,1%</b>

- No mês de setembro/2018 a empresa Paraná Têxtil obteve aumento de (+389,9%) nas Receitas Operacionais Líquidas em relação ao mês de agosto, atingindo (R\$ 139 mil);
- O Custo dos Produtos Vendidos (CPV) representou (121,8%) da Receita Líquida, gerando assim resultado bruto negativo de (-R\$ 30 mil) no mês em análise (-21,8%) da RL;
- O resultado líquido da empresa em setembro foi negativo em (-R\$ 48 mil), que representa (-34,6%) da Receita Líquida.

Fonte: Demonstrativos Contábeis das Recuperandas



# BALANÇO PATRIMONIAL (ATIVO)

Paraná Têxtil



Em R\$ Milhares

ATIVO	jul-2018	Av. %	ago-2018	Av. %	set-2018	Av. %	Var. Ago-Set	Var. %
<b>TOTAL ATIVO</b>	<b>1.632</b>	<b>100,0%</b>	<b>1.616</b>	<b>100,0%</b>	<b>1.627</b>	<b>100,0%</b>	<b>11</b>	<b>0,7%</b>
<b>CIRCULANTE</b>	<b>385</b>	<b>23,6%</b>	<b>369</b>	<b>22,8%</b>	<b>380</b>	<b>23,4%</b>	<b>11</b>	<b>2,9%</b>
<b>Disponibilidades</b>	<b>(9)</b>	<b>-0,5%</b>	<b>(8)</b>	<b>-0,5%</b>	<b>(9)</b>	<b>-0,5%</b>	<b>(1)</b>	<b>12,1%</b>
Caixa	0	0,0%	0	0,0%	0	0,0%	0	0,0%
Conta Movimento	(9)	-0,5%	(8)	-0,5%	(9)	-0,5%	(1)	11,9%
Conta Aplicações	0	0,0%	0	0,0%	0	0,0%	0	0,0%
<b>Créditos</b>	<b>353</b>	<b>21,7%</b>	<b>338</b>	<b>20,9%</b>	<b>361</b>	<b>22,2%</b>	<b>24</b>	<b>7,0%</b>
Duplicatas a Receber	304	18,7%	304	18,8%	304	18,7%	0	0,0%
Adiantamentos a Funcionários	1	0,1%	-5	-0,3%	0	0,0%	5	-100,0%
Adiantamentos a Clientes	48	2,9%	38	2,4%	57	3,5%	19	48,7%
<b>Impostos</b>	<b>41</b>	<b>2,5%</b>	<b>39</b>	<b>2,4%</b>	<b>28</b>	<b>1,7%</b>	<b>(12)</b>	<b>-29,9%</b>
<b>Estoques</b>	<b>0</b>	<b>0,0%</b>	<b>0</b>	<b>0,0%</b>	<b>0</b>	<b>0,0%</b>	<b>0</b>	<b>0,0%</b>
<b>NÃO CIRCULANTE</b>	<b>1.247</b>	<b>76,4%</b>	<b>1.247</b>	<b>77,2%</b>	<b>1.247</b>	<b>76,6%</b>	<b>0</b>	<b>0,0%</b>
<b>Realizável de Longo Prazo</b>	<b>0</b>	<b>0,0%</b>	<b>0</b>	<b>0,0%</b>	<b>0</b>	<b>0,0%</b>	<b>0</b>	<b>0,0%</b>
Créditos com Coligadas	-	0,0%	-	0,0%	-	0,0%	0	0,0%
Bloqueio Judicial	0	0,0%	0	0,0%	0	0,0%	0	0,0%
Outros Créditos	-	0,0%	-	0,0%	-	0,0%	0	0,0%
<b>Imobilizado</b>	<b>1.244</b>	<b>76,2%</b>	<b>1.244</b>	<b>77,0%</b>	<b>1.244</b>	<b>76,5%</b>	<b>0</b>	<b>0,0%</b>
Bens em Operação	1.244	76,2%	1.244	77,0%	1.244	76,5%	0	0,0%
Depreciações Acumuladas	0	0,0%	0	0,0%	0	0,0%	0	0,0%
Imobilizado em Andamento	-	0,0%	-	0,0%	-	0,0%	0	0,0%
<b>Investimentos</b>	<b>2</b>	<b>0,1%</b>	<b>2</b>	<b>0,1%</b>	<b>2</b>	<b>0,1%</b>	<b>0</b>	<b>0,6%</b>

As contas do Balanço Ativo (Bens e Direitos) que apresentaram maior variação entre os meses de agosto e setembro foram:

- O grupo de contas "Créditos" foi elevada em (+R\$ 24 mil), ou seja, (+7,0%), principalmente devido a aumento da conta "Adiantamento a clientes" (+48,7%).
- A conta "Impostos" apresentou variação negativa no último mês, passando de (R\$ 39 mil) em agosto para (R\$ 28 mil) em setembro, ou seja, redução de (-29,9%).

Fonte: Demonstrativos Contábeis das Recuperandas



# BALANÇO PATRIMONIAL (PASSIVO)

Paraná Têxtil



Em R\$ Milhares

PASSIVO E PATRIMÔNIO LÍQUIDO	jul-2018	Av. %	ago-2018	Av. %	set-2018	Av. %	Var. Ago-Set	Var. %
<b>TOTAL PASSIVO</b>	<b>1.632</b>	<b>100%</b>	<b>1.616</b>	<b>100%</b>	<b>1.627</b>	<b>100%</b>	<b>11</b>	<b>0,7%</b>
<b>CIRCULANTE</b>	<b>1.938</b>	<b>119%</b>	<b>1.884</b>	<b>117%</b>	<b>1.963</b>	<b>121%</b>	<b>79</b>	<b>4,2%</b>
<b>Fornecedores Nacionais</b>	<b>315</b>	<b>19%</b>	<b>202</b>	<b>12%</b>	<b>208</b>	<b>13%</b>	<b>6</b>	<b>3,1%</b>
<b>Empréstimos e Financiamentos</b>	<b>570</b>	<b>35%</b>	<b>570</b>	<b>35%</b>	<b>570</b>	<b>35%</b>	<b>0</b>	<b>0,0%</b>
Empréstimos	220	13%	220	14%	220	14%	0	0,0%
Cheques a Compensar	350	21%	350	22%	350	21%	0	0,0%
<b>Adiantamentos de Clientes</b>	-	<b>192</b>	-	<b>192</b>	-	<b>192</b>	<b>0</b>	<b>0,0%</b>
<b>Obrigações Trabalhistas</b>	<b>473</b>	<b>29%</b>	<b>531</b>	<b>33%</b>	<b>593</b>	<b>36%</b>	<b>62</b>	<b>11,6%</b>
Obrigações Trabalhistas	35	2%	71	4%	107	7%	36	50,6%
Provisão de Férias e 13º	-	0%	-	0%	-	0%	0	0,0%
Encargos Sociais	439	27%	460	28%	486	30%	26	5,6%
<b>Impostos e Contribuições</b>	<b>773</b>	<b>47%</b>	<b>774</b>	<b>48%</b>	<b>785</b>	<b>48%</b>	<b>11</b>	<b>1,4%</b>
<b>NÃO CIRCULANTE</b>	<b>2.657</b>	<b>163%</b>	<b>2.893</b>	<b>179%</b>	<b>2.874</b>	<b>177%</b>	<b>(20)</b>	<b>-0,7%</b>
<b>Impostos e Contribuições</b>	-	<b>0%</b>	-	<b>0%</b>	-	<b>0%</b>	<b>0</b>	<b>0,0%</b>
<b>Adiantamento a Coligadas</b>	<b>2.657</b>	<b>163%</b>	<b>2.893</b>	<b>179%</b>	<b>2.874</b>	<b>177%</b>	<b>(20)</b>	<b>-0,7%</b>
<b>PL</b>	<b>(2.964)</b>	<b>-182%</b>	<b>(3.162)</b>	<b>-196%</b>	<b>(3.210)</b>	<b>-197%</b>	<b>(48)</b>	<b>1,5%</b>
Capital Social	1.445	89%	1.445	89%	1.445	89%	0	0,0%
Reservas de Capital	4.381	268%	4.314	267%	4.314	265%	0	0,0%
Lucros Acumulados	(8.790)	-539%	(8.920)	-552%	(8.969)	-551%	(48)	0,5%

As contas do Balanço Passivo (Obrigações e Compromissos) que apresentaram maior variação entre os meses de agosto e setembro/2018 foram:

- O grupo de contas "Obrigações trabalhistas" aumentou (+R\$ 62 mil), representando (+11,6%) em relação ao mês anterior;
- "Adiantamento a coligadas" apresentou redução de (-R\$ 20 mil), que significa (-0,7%);
- O "Patrimônio Líquido" vem reduzindo frequentemente nos últimos meses, devido aos resultados negativos obtidos pela empresa.

Fonte: Demonstrativos Contábeis das Recuperandas





### Escritório Curitiba | PR

Avenida do Batel, 1750 | Sala 201  
80.420-009  
(41) 3156.3123

### Escritório São Paulo | SP

Avenida Engenheiro Luiz Carlos Berrini, 105  
sala 507  
(11) 3171.3578

### Escritório Sertanópolis | PR

Rua Padre Jonas Vaz Santos, 377  
86.170-000  
(43) 3232.3062

credibilita.adv.br  
contato@credibilita.adv.br





# RELATÓRIO DE VISITAS

## ANEXO I

# Outubro/2018



CREDIBILITÄ  
— ADMINISTRAÇÕES JUDICIAIS —

Recuperação Judicial

# BENDERPLAST PARANÁ TÊXTIL

30 de outubro de 2018



# SUMÁRIO



**Considerações Iniciais**

**Breve Relato**

**Apresentação unidades visitadas:**

- 1) **BENDERPLAST INDÚSTRIA E COMÉRCIO DE EMBALAGENS – EIRELI**
- 2) **PARANÁ TÊXTIL INDÚSTRIA E COMÉRCIO DE EMBALAGENS – EIRELI**



# CONSIDERAÇÕES INICIAIS



**Excelentíssimo Senhor Doutor Juiz de Direito da 1ª Vara Cível da Comarca de Guarapuava, Estado do Paraná.**

*Processo nº 0013546-81.2018.8.16.0031*

A Crediblità – Administrações Judiciais Ltda., nomeada Administradora Judicial no processo supracitado, em cumprimento ao Art. 22, inciso II, alínea “C” da Lei 11.101/05, vem, respeitosamente, à presença de Vossa Excelência, apresentar o relatório das visitas às unidades das Recuperandas compostas pelas empresas abaixo:

- BENDERPLAST INDÚSTRIA E COMÉRCIO DE EMBALAGENS – EIRELI
- PARANÁ TÊXTIL INDÚSTRIA E COMÉRCIO DE EMBALAGENS – EIRELI



# CONSIDERAÇÕES INICIAIS



Este relatório, denominado **“Relatório de Visitas”**, está fundamentado nas informações quantitativas e qualitativas obtidas por meio de entrevistas feitas pessoalmente com os funcionários/responsáveis de cada uma das empresas visitadas.

Neste primeiro relatório, consta a visita ao município de Guarapuava/PR, onde estão instaladas as 2 unidades (Benderplast e Paraná Têxtil), e foi realizado no dia 3 de outubro/2018, e contempla um breve relato destacando pontos importantes e o momento das empresas.

As duas empresas encontram-se ativas e com operações em pleno funcionamento.

A Administradora Judicial coletou informações e fotografou cada uma das unidades na data da visita, conforme segue.



# BREVE RELATO - ADMINISTRATIVO



A Benderplast surgiu em 2004, quando o Sr. Mércio resolveu aplicar seus conhecimentos no setor de embalagens plásticas de polipropileno, tecidos e sacarias. O empresário tem experiência no setor desde a década de 90.

Inicialmente a empresa tinha capacidade produtiva de 80 toneladas, operando com 1 extrusora e 12 teares.

A empresa chegou a empregar cerca de 400 funcionários, mas, devido a crise, relatada pelo empresário, esse número precisou ser reduzido.

Atualmente a capacidade produtiva é de 600 toneladas/mês. Segundo Mércio, o crescimento no faturamento trouxe desafios maiores, inclusive com inadimplência, e este fator contribuiu para agravamento da situação de crise.

A empresa possui relação comercial em todo país. No dia em que foi realizada a visita, uma carreta de produtos estava sendo enviada para o Pará.



# BREVE RELATO - ADMINISTRATIVO



Segundo informações da empresa de Assessoria que está auxiliando a reestruturação das empresas, inicialmente a compra de matéria-prima está sendo realizada através de captação de fomento. Neste formato, a empresa possui, em média, um ciclo de compra, produção e venda de aproximadamente 7 dias.

Ainda, segundo a assessorial, há espaço para a ampliação das vendas, principalmente para a região norte do país, que não possui muitas indústrias de embalagens.

Durante a visita às instalações, observou-se uma grande quantidade de equipamentos que não estão sendo utilizados, sendo que alguns estão servindo de suporte para a reposição de peças essenciais para as máquinas que estão em funcionamento, contribuindo para a redução de aquisição de materiais de reposição.

A manutenção é realizada pela equipe de funcionário da própria empresa.

Segue na sequência, as fotos retiradas na data da visita.



# PARANÁ TÊXTIL

---



# PARANÁ TEXTIL GUARAPUAVA/PR





# PARANÁ TEXTIL GUARAPUAVA/PR



Credibilità Administrações Judiciais | (41) 3156.3123



Documento assinado digitalmente, conforme MP nº 2.200-2/2001, Lei nº 11.419/2006, resolução do Projudi, do TJPR/OE  
Validação deste em <https://projudi.tjpr.jus.br/projudi/> - Identificador: PJDPT YAGBJ YLW9E 6BBPY

# PARANÁ TEXTIL GUARAPUAVA/PR



# BENDERPLAST

---



# BENDERPLAST GUARAPUAVA/PR



Credibility Administrações Judiciais | (41) 3156.3123



Documento assinado digitalmente, conforme MP nº 2.200-2/2001, Lei nº 11.419/2006, resolução do Projudi, do TJPR/OE  
Validação deste em <https://projudi.tjpr.jus.br/projudi/> - Identificador: PJDPT YAGBJ YLW9E 6BBPY

# BENDERPLAST GUARAPUAVA/PR

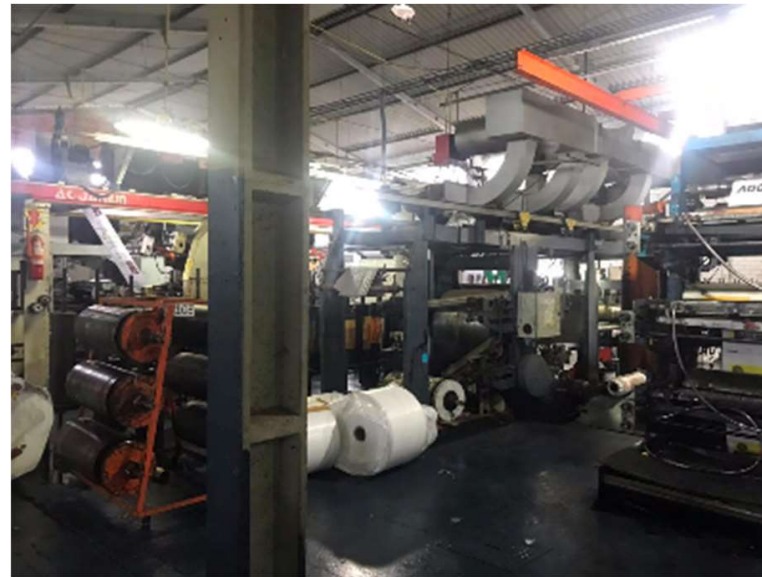

Credibility Administrações Judiciais | (41) 3156.3123



Documento assinado digitalmente, conforme MP nº 2.200-2/2001, Lei nº 11.419/2006, resolução do Projudi, do TJPR/OE  
Validação deste em <https://projudi.tjpr.jus.br/projudi/> - Identificador: PJDPT YAGBJ YLW9E 6BBPY



### Escritório Curitiba | PR

Avenida do Batel, 1750 | Sala 201  
80.420-009  
(41) 3156.3123

### Escritório Sertanópolis | PR

Rua Padre Jonas Vaz Santos, 377  
86.170-000  
(43) 3232.3062

credibilita.adv.br  
contato@credibilita.adv.br

