

RMA RELATÓRIO
MENSAL DE
ATIVIDADES

**dezembro
2017**

CREDIBILITÀ
— ADMINISTRAÇÕES JUDICIAIS —

Recuperação Judicial GRUPO LARISSA

30 de janeiro de 2018



:: Considerações Iniciais

Excelentíssimo Juiz de Direito da Vara Cível da Comarca de Iporã, Estado do Paraná.

Processo nº 0001887-17.2017.8.16.0094

A Credibilità – Administrações Judiciais, nomeada Administradora Judicial, vem, respeitosamente, à presença de Vossa Excelência, apresentar o Primeiro Relatório Mensal de Atividades do Frigorífico Larissa Ltda.

Este relatório, denominado “Relatório Mensal de Atividades - RMA”, foi elaborado com as informações quantitativas e qualitativas solicitadas pela Administração Judicial e fornecidas pela Recuperanda. As informações referem-se ao período de janeiro a dezembro de 2017.

O presente relatório tem por objetivo informar sobre as atividades da Recuperanda e apresentar as informações econômicas e financeiras.

Com relação às informações contidas neste documento, a Administradora Judicial fica à disposição para prestar esclarecimentos ou informações adicionais.

Atenciosamente,

Credibilità Administrações Judiciais

RELATÓRIO MENSAL DE ATIVIDADES
- CREDIBILITÀ ADMINISTRAÇÕES JUDICIAIS -



Informações Gerais das Recuperandas

- Dados das Empresas
- Evolução Histórica do Faturamento
- Evolução do Quadro de Funcionários

RELATÓRIO MENSAL DE ATIVIDADES
- CREDIBILITÀ ADMINISTRAÇÕES JUDICIAIS -



:: Dados das Empresas Recuperandas

| REPÚBLICA FEDERATIVA DO BRASIL | | | |
|--|---|---|-----------------|
| CADASTRO NACIONAL DA PESSOA JURÍDICA | | | |
| NÚMERO DE INSCRIÇÃO 00.283.996/0001-90 MATRIZ | COMPROVANTE DE INSCRIÇÃO E DE SITUAÇÃO CADASTRAL | DATA DE ABERTURA 04/10/1994 | |
| NOME EMPRESARIAL FRIGORIFICO LARISSA LTDA | | | |
| TÍTULO DO ESTABELECIMENTO (NOME DE FANTASIA) ***** | | | |
| CÓDIGO E DESCRIÇÃO DA ATIVIDADE ECONÔMICA PRINCIPAL 10.12-1-03 - Frigorífico - abate de suínos | | | |
| CÓDIGO E DESCRIÇÃO DAS ATIVIDADES ECONÔMICAS SECUNDÁRIAS 01.54-7-00 - Criação de suínos 10.13-9-01 - Fabricação de produtos de carne 10.13-9-02 - Preparação de subprodutos do abate 46.37-1-99 - Comércio atacadista especializado em outros produtos alimentícios não especificados anteriormente 46.32-0-01 - Comércio atacadista de cereais e leguminosas beneficiados | | | |
| CÓDIGO E DESCRIÇÃO DA NATUREZA JURÍDICA 206-2 - Sociedade Empresária Limitada | | | |
| LOGRADOURO R GIRASSOL | NÚMERO 168 | COMPLEMENTO | |
| CEP 09.372-030 | BAIRRO/DISTRITO LOTEAMENTO INDUSTRIAL CORAL | MUNICÍPIO MAUA | UF SP |
| ENDEREÇO ELETRÔNICO VENANCIO_ROBERTO@HOTMAIL.COM | | TELEFONE (11) 4543-6888 | |
| ENTE FEDERATIVO RESPONSÁVEL (EFR) ***** | | | |
| SITUAÇÃO CADASTRAL ATIVA | | DATA DA SITUAÇÃO CADASTRAL 25/02/2001 | |

| Consulta Quadro de Sócios e Administradores - QSA | |
|--|-------------------------------------|
| CNPJ: | 00.283.996/0001-90 |
| NOME EMPRESARIAL: | FRIGORIFICO LARISSA LTDA |
| CAPITAL SOCIAL: | R\$ 50.000,00 (Cinquenta mil reais) |
| O Quadro de Sócios e Administradores(QSA) constante da base de dados | |
| Nome/Nome Empresarial: | MARIA APARECIDA SPOSITO |
| Qualificação: | 49-Sócio-Administrador |
| Nome/Nome Empresarial: | PAULO SPOSITO |
| Qualificação: | 49-Sócio-Administrador |

Fonte: Receita Federal – 19/01/2018

RELATÓRIO MENSAL DE ATIVIDADES
- CREDIBILIDADE ADMINISTRAÇÕES JUDICIAIS -



:: Dados das Empresas Recuperandas

| REPÚBLICA FEDERATIVA DO BRASIL | | | |
|--|---|---|-----------------|
| CADASTRO NACIONAL DA PESSOA JURÍDICA | | | |
| NÚMERO DE INSCRIÇÃO 00.283.996/0002-70 FILIAL | COMPROVANTE DE INSCRIÇÃO E DE SITUAÇÃO CADASTRAL | DATA DE ABERTURA 17/07/1996 | |
| NOME EMPRESARIAL FRIGORIFICO LARISSA LTDA | | | |
| TÍTULO DO ESTABELECIMENTO (NOME DE FANTASIA) FRIGORIFICO LARISSA LTDA | | | |
| CÓDIGO E DESCRIÇÃO DA ATIVIDADE ECONÔMICA PRINCIPAL 10.12-1-03 - Frigorífico - abate de suínos | | | |
| CÓDIGO E DESCRIÇÃO DAS ATIVIDADES ECONÔMICAS SECUNDÁRIAS 10.13-9-01 - Fabricação de produtos de carne 10.13-9-02 - Preparação de subprodutos do abate 46.37-1-99 - Comércio atacadista especializado em outros produtos alimentícios não especificados anteriormente 01.54-7-00 - Criação de suínos 46.32-0-01 - Comércio atacadista de cereais e leguminosas beneficiados | | | |
| CÓDIGO E DESCRIÇÃO DA NATUREZA JURÍDICA 206-2 - Sociedade Empresária Limitada | | | |
| LOGRADOURO ROD BR 272 - KM 207 | NÚMERO S/N | COMPLEMENTO SEDE | |
| CEP 87.560-000 | BAIRRO/DISTRITO AREA INDUSTRIAL | MUNICÍPIO IPORA | UF PR |
| ENDEREÇO ELETRÔNICO | | TELEFONE (044) 6521-124 | |
| ENTE FEDERATIVO RESPONSÁVEL (EFR) ***** | | | |
| SITUAÇÃO CADASTRAL ATIVA | | DATA DA SITUAÇÃO CADASTRAL 25/02/2001 | |

| Consulta Quadro de Sócios e Administradores - QSA | |
|--|-------------------------------------|
| CNPJ: | 00.283.996/0001-90 |
| NOME EMPRESARIAL: | FRIGORIFICO LARISSA LTDA |
| CAPITAL SOCIAL: | R\$ 50.000,00 (Cinquenta mil reais) |
| O Quadro de Sócios e Administradores(QSA) constante da base de dados | |
| Nome/Nome Empresarial: | MARIA APARECIDA SPOSITO |
| Qualificação: | 49-Sócio-Administrador |
| Nome/Nome Empresarial: | PAULO SPOSITO |
| Qualificação: | 49-Sócio-Administrador |

Fonte: Receita Federal – 19/01/2018

RELATÓRIO MENSAL DE ATIVIDADES
- CREDIBILIDADE ADMINISTRAÇÕES JUDICIAIS -



:: Dados das Empresas Recuperandas

| REPÚBLICA FEDERATIVA DO BRASIL | | | |
|--|---|--|----------|
| CADASTRO NACIONAL DA PESSOA JURÍDICA | | | |
| NÚMERO DE INSCRIÇÃO 00.283.996/0003-51 FILIAL | COMPROVANTE DE INSCRIÇÃO E DE SITUAÇÃO CADASTRAL | DATA DE ABERTURA 11/11/2009 | |
| NOME EMPRESARIAL FRIGORIFICO LARISSA LTDA | | | |
| TÍTULO DO ESTABELECIMENTO (NOME DE FANTASIA) FRIGORIFICO LARISSA | | | |
| CÓDIGO E DESCRIÇÃO DA ATIVIDADE ECONÔMICA PRINCIPAL 10.66-0-00 - Fabricação de alimentos para animais | | | |
| CÓDIGO E DESCRIÇÃO DAS ATIVIDADES ECONÔMICAS SECUNDÁRIAS Não informada | | | |
| CÓDIGO E DESCRIÇÃO DA NATUREZA JURÍDICA 206-2 - Sociedade Empresária Limitada | | | |
| LOGRADOURO ROD BR 272 | NÚMERO S/N | COMPLEMENTO LOTE 07 E 08 QUADRA 03 | |
| CEP 87.560-000 | BAIRRO/DISTRITO PARQUE INDUSTRIAL | MUNICÍPIO IPORA | UF PR |
| ENDEREÇO ELETRÔNICO picostabarro@hotmail.com | TELEFONE (44) 3652-3931 / (44) 3652-3930 | | |
| ENTE FEDERATIVO RESPONSÁVEL (EFR) ***** | | | |
| SITUAÇÃO CADASTRAL ATIVA | | DATA DA SITUAÇÃO CADASTRAL 11/11/2009 | |

| Consulta Quadro de Sócios e Administradores - QSA | |
|--|-------------------------------------|
| CNPJ: | 00.283.996/0001-90 |
| NOME EMPRESARIAL: | FRIGORIFICO LARISSA LTDA |
| CAPITAL SOCIAL: | R\$ 50.000,00 (Cinquenta mil reais) |
| O Quadro de Sócios e Administradores(QSA) constante da base de dados | |
| Nome/Nome Empresarial: | MARIA APARECIDA SPOSITO |
| Qualificação: | 49-Sócio-Administrador |
| Nome/Nome Empresarial: | PAULO SPOSITO |
| Qualificação: | 49-Sócio-Administrador |

Fonte: Receita Federal – 19/01/2018

RELATÓRIO MENSAL DE ATIVIDADES
- CREDIBILIDADE ADMINISTRAÇÕES JUDICIAIS -



:: Evolução Histórica do Faturamento

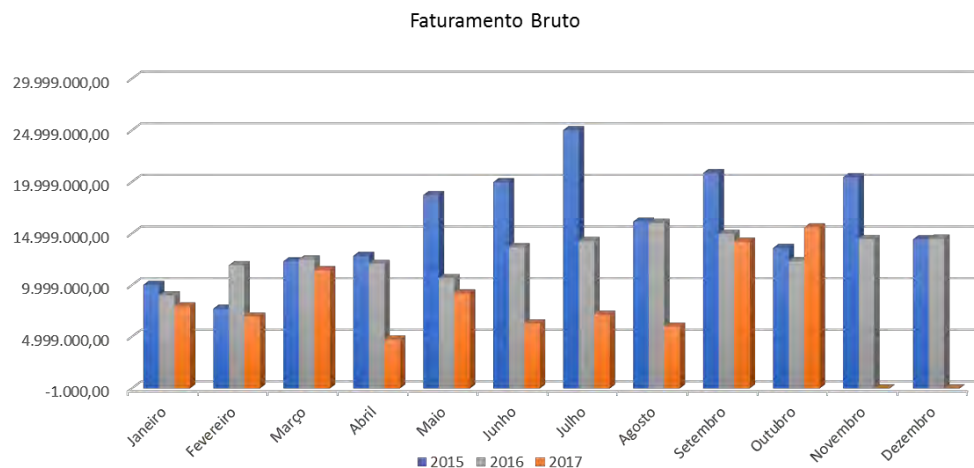

| Receita Media | R\$ | % Variação |
|---------------|------------|------------|
| 2015 | 16.013.767 | |
| 2016 | 13.040.492 | -18,57% |
| 2017 | 8.951.399 | -31,36% |

| Receita Mensal | 2016 | A.V.% | 2017 | A.V.% | A.H% |
|----------------|--------------------|-------|-------------------|-------|----------------|
| Janeiro | 9.014.650 | 5,8% | 7.937.303 | 8,9% | -12,0% |
| Fevereiro | 11.935.349 | 7,6% | 6.951.089 | 7,8% | -41,8% |
| Março | 12.496.779 | 8,0% | 11.452.184 | 12,8% | -8,4% |
| Abril | 12.054.350 | 7,7% | 4.735.675 | 5,3% | -60,7% |
| Mai | 10.675.285 | 6,8% | 9.209.954 | 10,3% | -13,7% |
| Junho | 13.684.422 | 8,7% | 6.288.866 | 7,0% | -54,0% |
| Julho | 14.286.207 | 9,1% | 7.139.326 | 8,0% | -50,0% |
| Agosto | 16.048.720 | 10,3% | 5.981.119 | 6,7% | -62,7% |
| Setembro | 14.971.797 | 9,6% | 14.216.496 | 15,9% | -5,0% |
| Outubro | 12.328.883 | 7,9% | 15.601.976 | 17,4% | 26,5% |
| Novembro | 14.474.436 | 9,2% | 0 | 0,0% | -100,0% |
| Dezembro | 14.515.029 | 9,3% | 0 | 0,0% | -100,0% |
| Total | 156.485.907 | | 89.513.988 | | -42,80% |

Faturamento em 2017 (janeiro a outubro)

Fonte: Administração das Recuperandas

RELATÓRIO MENSAL DE ATIVIDADES
- CREDIBILITÀ ADMINISTRAÇÕES JUDICIAIS -



:: Perfil do Faturamento

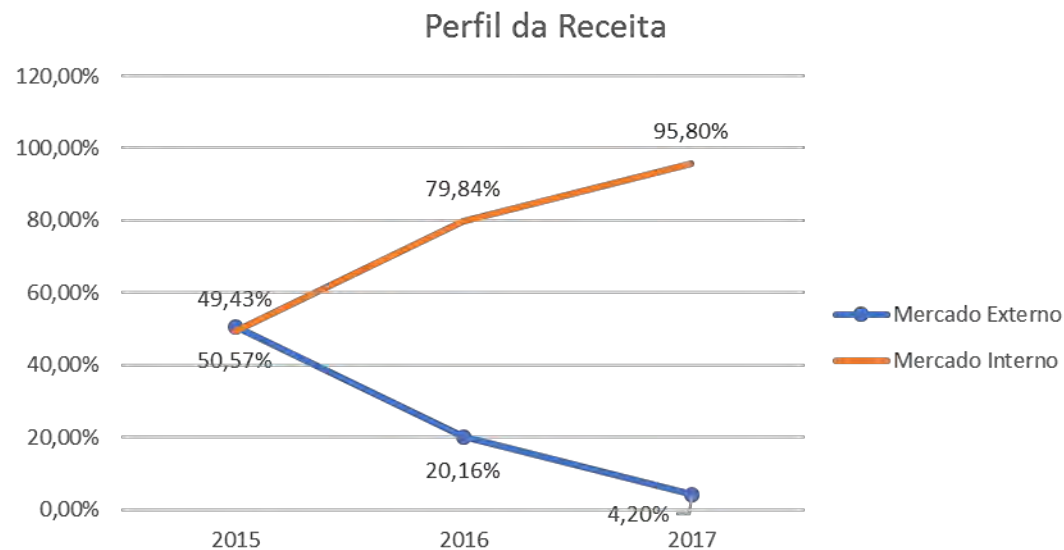

| Tipo de Receita | Mercado Interno | Mercado Externo | Receitas Totais |
|-----------------|--------------------|--------------------|--------------------|
| 2015 | 94.990.301 | 97.174.906 | 192.165.207 |
| 2016 | 124.936.986 | 31.548.921 | 156.485.907 |
| 2017 | 85.750.589 | 3.763.400 | 89.513.988 |
| Total | 305.677.875 | 132.487.227 | 438.165.102 |

Fonte: Administração das Recuperandas

RELATÓRIO MENSAL DE ATIVIDADES
- CREDIBILITÀ ADMINISTRAÇÕES JUDICIAIS -



Documento assinado digitalmente, conforme MP nº 2.200-2/2001, Lei nº 11.419/2006, resolução do Projudi, do TJPR/OE
Validação deste em <https://projudi.tjpr.jus.br/projudi/> - Identificador: PJYSG FXJ6K 4LF5Q 9YFVU

:: Evolução do Quadro de Funcionários

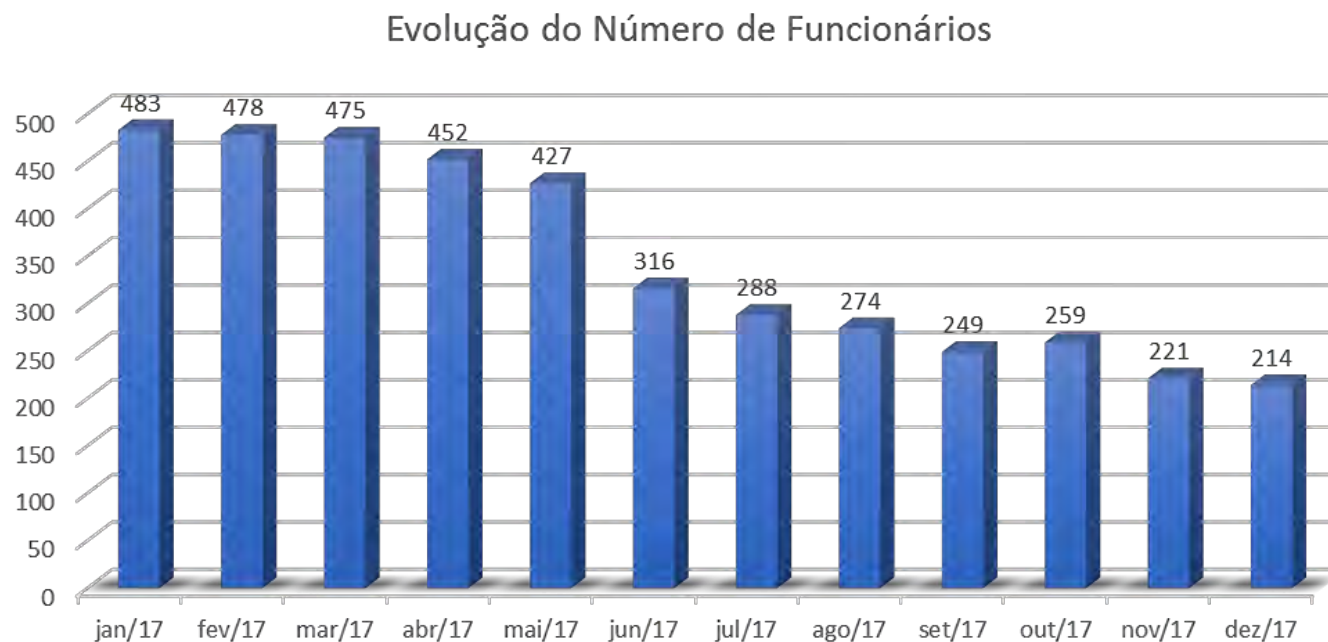

Conforme informações das Recuperandas, a unidade de Iporã/PR realizou as manutenções e adequações que foram solicitadas pelo órgão fiscalizador (SIF – Sistema de Inspeção Federal), e aguarda a visita para vistoria final e liberação da unidade para operação.

Fonte: Administração das Recuperandas.

RELATÓRIO MENSAL DE ATIVIDADES
- CREDIBILITÀ ADMINISTRAÇÕES JUDICIAIS -



Perfil do Endividamento

- Resumo da Relação de Credores da Recuperação Judicial (retificada)
- Endividamento Fiscal

RELATÓRIO MENSAL DE ATIVIDADES
- CREDIBILITÀ ADMINISTRAÇÕES JUDICIAIS -



:: Resumo da Relação de Credores da Recuperação Judicial

R\$ 14.081
Milhões

235
Credores

Endividamento por Valor

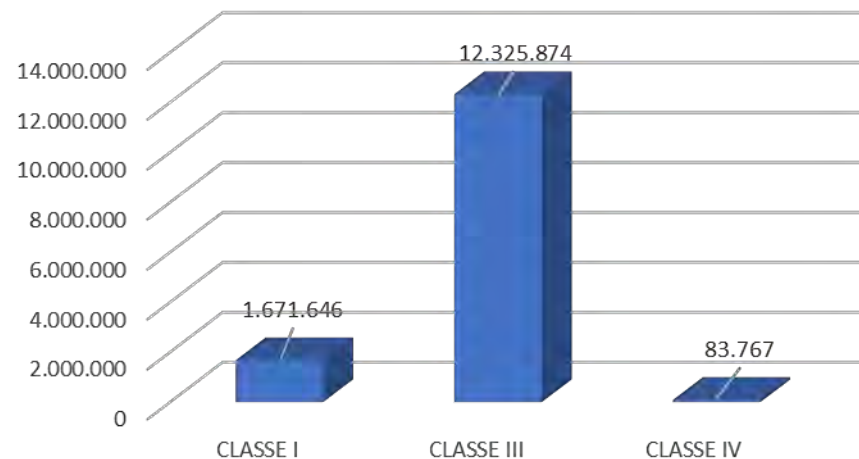

Endividamento por Número

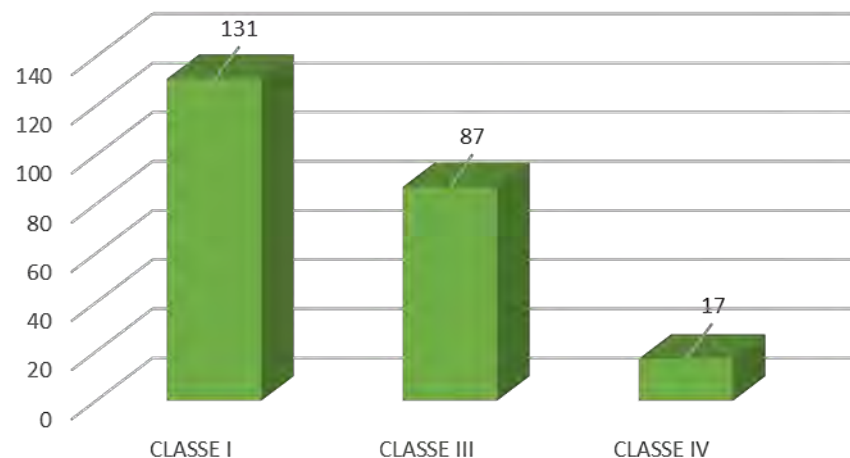

Fonte: Lista de Credores do Processo da RJ

RELATÓRIO MENSAL DE ATIVIDADES
- CREDIBILITÀ ADMINISTRAÇÕES JUDICIAIS -



Documento assinado digitalmente, conforme MP nº 2.200-2/2001, Lei nº 11.419/2006, resolução do Projudi, do TJPR/OE
Validação deste em <https://projudi.tjpr.jus.br/projudi/> - Identificador: PJYSG FXJ6K 4LF5Q 9YFVU

:: Endividamento Fiscal

R\$ 36.323
Milhões

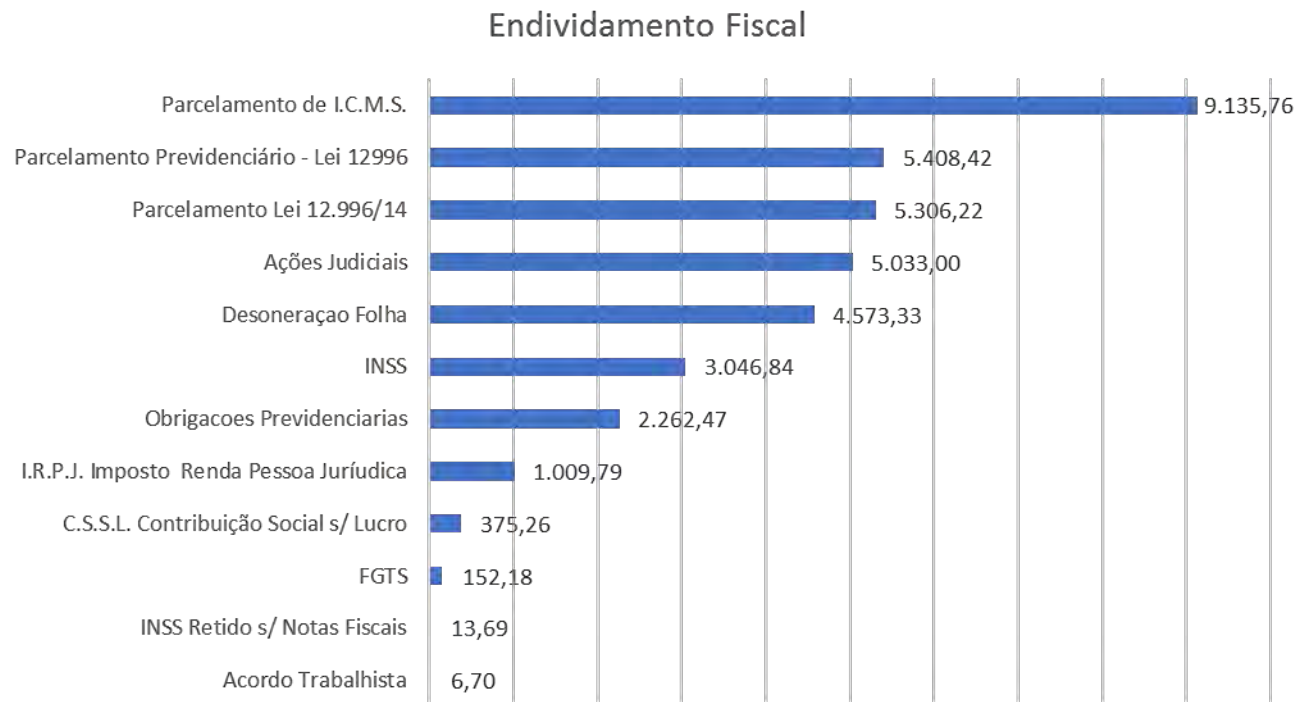

Fonte: Balancete 09-2017

RELATÓRIO MENSAL DE ATIVIDADES
- CREDIBILITÀ ADMINISTRAÇÕES JUDICIAIS -



Demonstrações Financeiras

- Demonstrativo de Resultado do Exercício



:: Demonstrativo de Resultado do Exercício

| DRE | Primeiro Trimestre | Segundo Trimestre | Terceiro Trimestre |
|--|--------------------|--------------------|----------------------|
| RECEITA BRUTA OPERACIONAL | 26.356.165,46 | 20.234.495,64 | 27.432.164,22 |
| DEDUÇÃO DE RECEITA BRUTA | -2.669.055,14 | -2.553.158,28 | -2.965.272,30 |
| RECEITA OPERACIONAL LIQUIDA DE VENDAS | 23.687.110,32 | 17.681.337,36 | 24.466.891,92 |
| Custos dos Produtos Vendidos | -20.582.509,78 | -13.435.054,09 | -23.899.439,18 |
| LUCRO BRUTO OPERACIONAL | 3.104.600,54 | 4.246.283,27 | 567.452,74 |
| DESPEAS OPERACIONAIS | -2.060.719,02 | -3.236.754,80 | -4.284.358,44 |
| DESPEAS FINANCEIRAS | -591.910,94 | -1.098.792,94 | -588.053,32 |
| OUTRAS DESPEAS E RECEITAS OPERACIONAIS | -176.334,06 | -170.667,84 | -211.150,03 |
| DESPEAS NÃO DEDUTÍVEIS | - | -19.945,08 | - |
| LUCRO LÍQUIDO OPERACIONAL | 275.636,52 | -279.877,39 | -4.516.109,05 |
| OUTRAS DESPEAS E RECEITAS NÃO OPERACIONAIS | - | - | - |
| PROVISÕES | -59.601,49 | - | - |
| LUCRO LÍQUIDO DO PERÍODO | 216.035,03 | -279.877,39 | -4.516.109,05 |

Fonte: Administração das Recuperandas

RELATÓRIO MENSAL DE ATIVIDADES
- CREDIBILIDADE ADMINISTRAÇÕES JUDICIAIS -



:: Demonstrativo de Resultado do Exercício

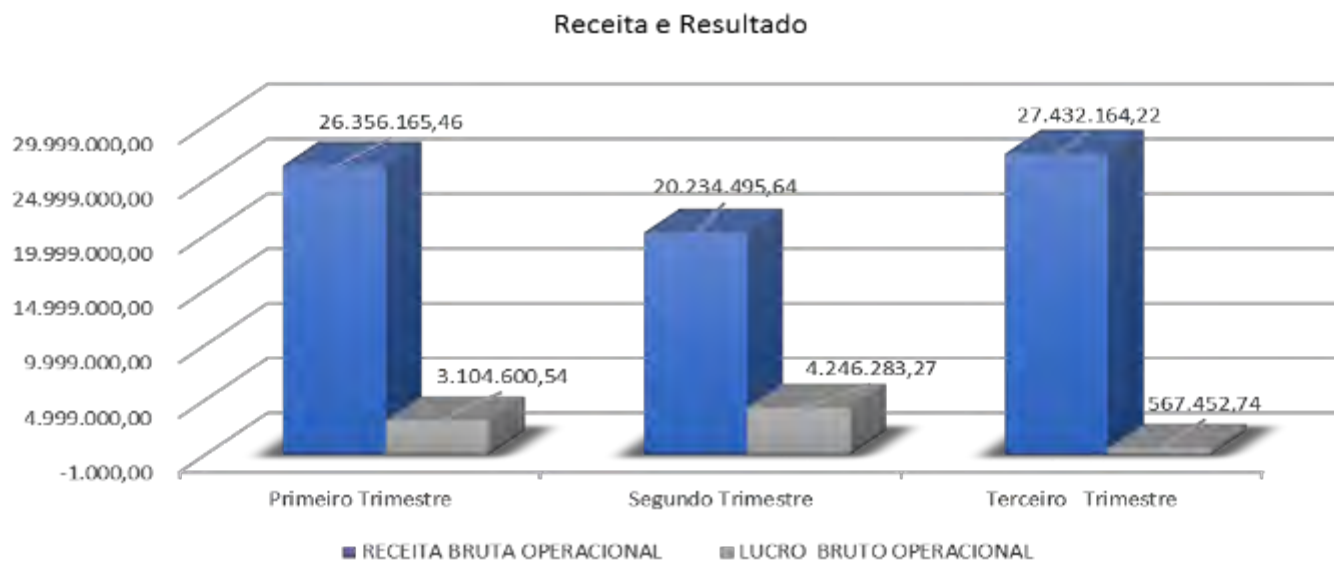

As informações contábeis de 2017, cujo exercício findou-se em 31/12/2017, ainda não foram encerradas definitivamente e serão apresentadas novamente no próximo RMA.

Fonte: Administração das Recuperandas

RELATÓRIO MENSAL DE ATIVIDADES
- CREDIBILITÀ ADMINISTRAÇÕES JUDICIAIS -



Arquivo Fotográfico Visitas



:: Arquivo Fotográfico



Fonte: Administração das Recuperandas

RELATÓRIO MENSAL DE ATIVIDADES
- CREDIBILITÄ ADMINISTRAÇÕES JUDICIAIS -



Documento assinado digitalmente, conforme MP nº 2.200-2/2001, Lei nº 11.419/2006, resolução do Projudi, do TJPR/OE
Validação deste em <https://projudi.tjpr.jus.br/projudi/> - Identificador: PJYSG FXJ6K 4LF5Q 9YFVU

:: Arquivo Fotográfico



Fonte: Administração das Recuperandas

RELATÓRIO MENSAL DE ATIVIDADES
- CREDIBILITÄ ADMINISTRAÇÕES JUDICIAIS -



Documento assinado digitalmente, conforme MP nº 2.200-2/2001, Lei nº 11.419/2006, resolução do Projudi, do TJPR/OE
Validação deste em <https://projudi.tjpr.jus.br/projudi/> - Identificador: PJYSG FXJ6K 4LF5Q 9YFVU

:: Arquivo Fotográfico



Fonte: Administração das Recuperandas

RELATÓRIO MENSAL DE ATIVIDADES
- CREDIBILITÄ ADMINISTRAÇÕES JUDICIAIS -



Documento assinado digitalmente, conforme MP nº 2.200-2/2001, Lei nº 11.419/2006, resolução do Projudi, do TJPR/OE
Validação deste em <https://projudi.tjpr.jus.br/projudi/> - Identificador: PJYSG FXJ6K 4LF5Q 9YFVU

:: Arquivo Fotográfico

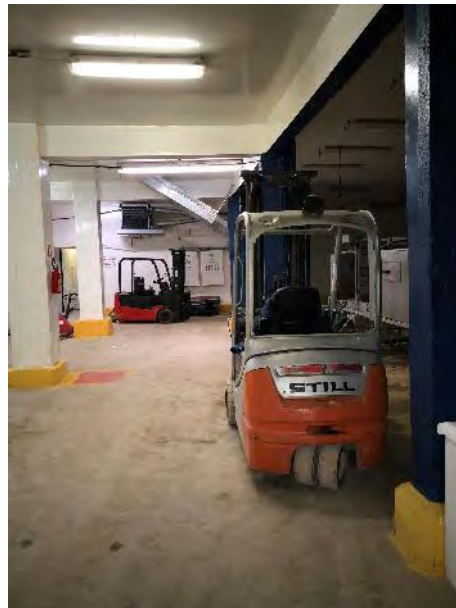

Fonte: Administração das Recuperandas

RELATÓRIO MENSAL DE ATIVIDADES
- CREDIBILITÄ ADMINISTRAÇÕES JUDICIAIS -





CREDIBILITÄ
— ADMINISTRAÇÕES JUDICIAIS —

Escritório Curitiba | PR

Avenida do Batel, 1750 | Sala 201
80.420-009
(41) 3156.3123

Escritório Sertanópolis | PR

Rua Padre Jonas Vaz Santos, 377
86.170-000
(43) 3232.3062

credibilita.adv.br
contato@credibilita.adv.br

