

# RELATÓRIO DE VISITA

**MIXTEL DISTRIBUIDORA LTDA**

Junho/2024



# AS ETAPAS DO TRABALHO

1. CONSIDERAÇÕES INICIAIS

2. SITUAÇÃO ATUAL DA REQUERENTE

3. REGISTRO FOTOGRÁFICO

CONCLUSÃO



# 1

## CONSIDERAÇÕES INICIAIS



## Considerações Iniciais

### À Exma. Juíza Dra. Luciane Pereira Ramos - Juízo da 27ª Vara de Falências e Recuperação Judicial de Curitiba – Estado do Paraná

- Processo n.º 0015091-73.2022.8.16.0185

- A Credibilità – Administrações Judiciais, nomeada Administradora Judicial, em cumprimento ao Art. 22, inciso II, alínea “c” da Lei n.º 11.101/05, vem, respeitosamente, à presença de Vossa Excelência, apresentar o relatório da visita à unidade da Recuperanda localizada em Curitiba/PR, denominada MIXTEL DISTRIBUIDORA LTDA.

Este relatório, está fundamentado com informações obtidas por meio de entrevista feita pessoalmente com os representante da empresa em Recuperação Judicial, cujos registros fotográficos compõe o presente.

No dia 10/06/2024, com o objetivo de promover a constatação das reais condições de funcionamento da sociedade empresária, esta Administradora Judicial compareceu na sede administrativa da Requerente, localizada na Rua Frei Gaspar da Madre de Deus, n.º 830, barracão 29, Novo Mundo - Curitiba/PR, constatando que a empresa está em funcionamento.



# 2

## SITUAÇÃO ATUAL DA REQUERENTE



## Situação atual da requerente

---

No dia da visita, esta Administradora Judicial constatou que na sede da Recuperanda em Curitiba/PR, está concentrado o setor Administrativo, abrangendo os setores comercial, financeiro e recursos humanos. A visita na sede de Curitiba/PR foi acompanhada pelo sócio Sr. Sergio Roberto Andreazza Filho e pelo gestor Edmond Fatuch Filho.

A empresa mantém suas atividades, com os funcionários exercendo suas funções habituais. Durante a visita, foi observado que havia 12 funcionários trabalhando de forma presencial, e foi relatado pelos representantes da empresa que a maioria dos trabalhadores adotou o regime *home office*.

Relataram que, atualmente, a sociedade empresária enfrenta situação difícil, em razão das medidas constritivas que recaíram sobre seu patrimônio, as quais não foram liberadas e afetaram o capital de giro da empresa. Aduziram que no presente momento não há dinheiro em caixa para subsidiar a operação e demais despesas que estão vencendo, e que estão priorizando os pagamentos de salários de funcionários com valores que entram no caixa.



## Situação atual da requerente

---

Segundo informações dos responsáveis, o foco principal da operação ainda está sendo o *e-commerce*, tanto em seu site principal como em marketplaces:

Site próprio:

<https://www.eletrum.com.br/>

Marketplace:

<https://www.magazineluiza.com.br/lojista/compreiemeuanymarket/>

<https://loja.mercadolivre.com.br/eletrum>

<https://shopee.com.br/eletrumoficial?categoryId=100630&entryPoint=ShopByPDP&itemId=23496503399>

Ressaltaram, na oportunidade, que ainda que os anúncios de produtos (através do site próprio ou marketplace) estejam ativos, todos os valores objeto de vendas que ocorram nesses sites são imediatamente retidos, em razão de cessão fiduciária de crédito existente sobre os recebíveis do cartão de crédito.



3

## REGISTRO FOTOGRÁFICO





# Recepção / Setor Administrativo e financeiro

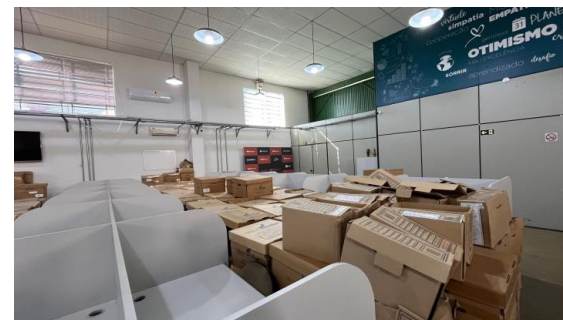
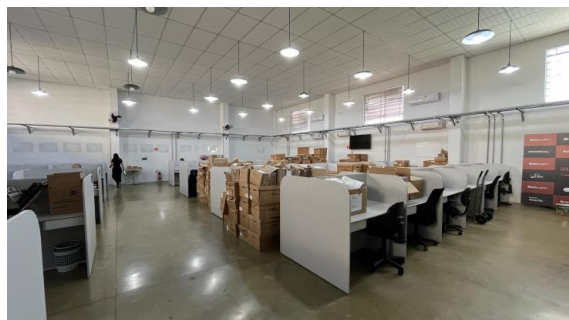
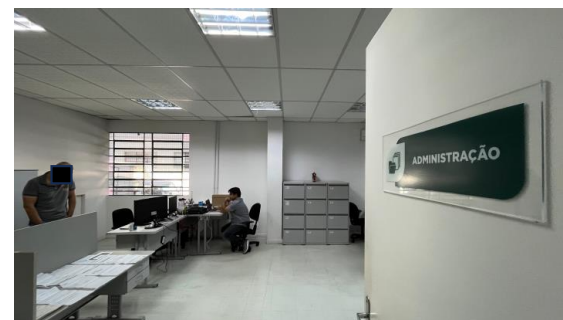

# Salas de reunião / Copa / setor operacional

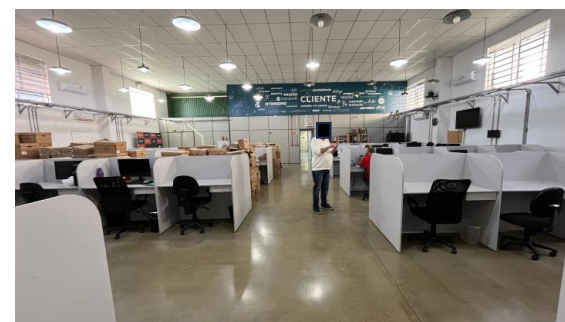
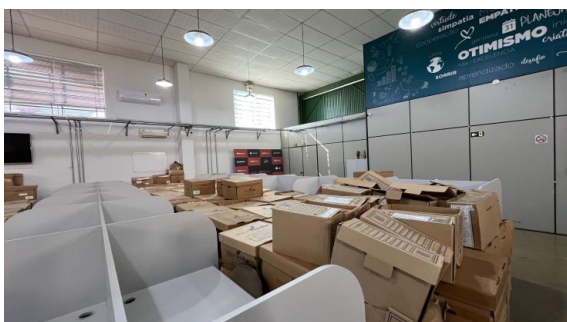
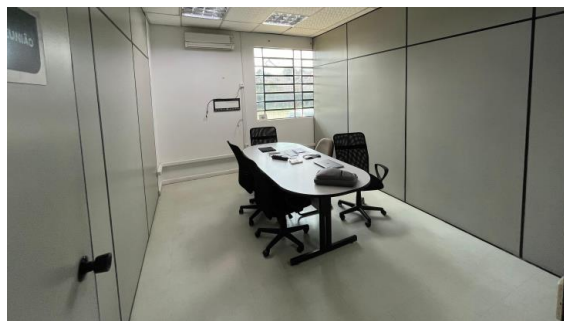
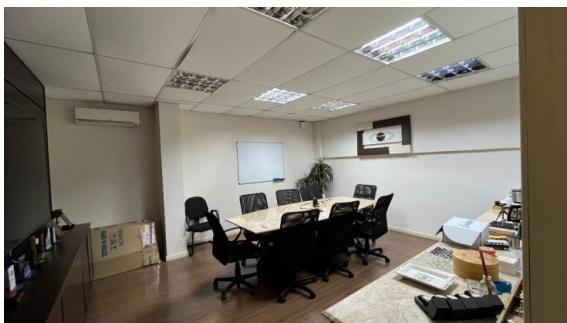

## CONCLUSÃO



## Considerações Finais

---

**ANTE O EXPOSTO**, requer a apresentação do laudo demonstrando a situação atual do funcionamento da Recuperanda.

Fica à disposição do Juízo e dos credores para prestar quaisquer informações complementares que se fizerem necessárias.

