

RMA Relatório
Mensal de
Atividades



Recuperação Judicial da(s) Empresa(s):
STOPETRÓLEO S.A.

Competência: fevereiro de 2024



Documento assinado digitalmente, conforme MP nº 2.200-2/2001, Lei nº 11.419/2006, resolução do Projudi, do TJPR/OE
Validação deste em <https://projudi.tjpr.jus.br/projudi/> - Identificador: PJ6FH CDQ6N ZV7LS 7NRGA

CONSIDERAÇÕES INICIAIS

Excelentíssima Senhora Doutora Juíza de Direito da 3ª Vara Cível da Comarca de Cascavel – Estado do Paraná.

Processo n° 0039362-27.2020.8.16.0021

A Credibilita – Administrações Judiciais, nomeada Administradora Judicial nos citados autos, vem, respeitosamente, à presença de Vossa Excelência, apresentar o Relatório Mensal de Atividades da Recuperanda:

- STOPETRÓLEO S.A. COMÉRCIO DE DERIVADOS DE PETRÓLEO

Este relatório, denominado “**Relatório Mensal de Atividades - RMA**”, foi elaborado com as informações quantitativas e qualitativas fornecidas pela Recuperanda, contemplando as análises do mês de **fevereiro de 2024**.

Tem como objetivo:

- Fornecer informações sobre as atividades econômicas da Recuperanda;
- Apresentar informações financeiras e econômicas;

Com relação às informações contidas neste documento, a Administradora Judicial fica à disposição para prestar esclarecimentos adicionais.

Atenciosamente,

Credibilita Administrações Judiciais



GLOSSÁRIO

AC - Ativo Circulante

ACF - Ativo Circulante Financeiro

ACO - Ativo Circulante Operacional

A.H. – Análise Horizontal

AJ - Administrador Judicial

ANC - Ativo Não Circulante

A.V. – Análise Vertical

BP - Balanço Patrimonial

DRE - Demonstrativo de Resultado do Exercício

EBITDA - Earnings Before Interest, Taxes, Depreciation and Amortization Ou Lucro

Antes dos Juros, Impostos, Depreciação e Amortização.

IFs - Instituições Financeiras

LL - Lucro Líquido

LO - Lucro Operacional

PC - Passivo Circulante

PCF - Passivo Circulante Financeiro

PCO - Passivo Circulante Operacional

PL - Patrimônio Líquido

PNC - Passivo Não Circulante

RJ - Recuperação Judicial

RL - Receita Líquida

ROL - Receita Operacional Líquida ou Receita Líquidas de Vendas



ÍNDICE

1	EMPRESAS DO GRUPO EM RECUPERAÇÃO JUDICIAL	4
1.1	UNIDADES ATIVAS	4
1.2	UNIDADES INATIVAS	5
1.3	ESTRUTURA SOCIETÁRIA	5
2	RESUMO DAS ATIVIDADES OPERACIONAIS	6
2.1	COLABORADORES CELETISTAS	6
2.2	FATURAMENTO	7
3	RELAÇÃO DE CREDORES	8
4	ANÁLISE DOS DADOS CONTÁBEIS E INFORMAÇÕES FINANCEIRAS	9
4.1	ATIVOS	9
4.2	PASSIVOS	11
4.3	DEMONSTRATIVO DE RESULTADO DO PERÍODO	13



1 ESTABELECIMENTOS DO GRUPO EM RECUPERAÇÃO JUDICIAL

1.1 Unidades Ativas

Unidade	CNPJ	Endereço	Situação
01	09.160.226/0001-24	Avenida Brasil, n. 2655, Bairro São Cristóvão, Cascavel, Estado do Paraná, CEP 85.816-290.	Em funcionamento
04	09.160.226/0015-20	ROD BR 163 KM 279,5, MARECHAL CANDIDO RONDON – PR, CEP: 85960-000;	Em funcionamento
10	09.160.226/0027-63	BR 277 KM 687 – SERRA DO MICO, SÃO MIGUEL DO IGUAÇU – PR, CEP: 85870-000;	Em funcionamento
05	09.160.226/0016-00	AV. RIO GRANDE DO SUL, 1220, MARECHAL CANDIDO RONDON – PR, CEP: 85960-000;	Em funcionamento
14	09.160.226/0023-30	ROD PR 163 KM 86,3 CAPANEMA – PR, CEP: 85760-000;	Em funcionamento
06	09.160.226/0013-68	AV. PEDRO ALVARES CABRAL, 1089, VERA CRUZ DO OESTE – PR, CEP 85845-000;	Em funcionamento
18	09.160.226/0009-81	RUA 7 DE SETEMBRO, 1241 – RIO DO SALTO, CASCAVEL – PR;	Em funcionamento
12	09.160.226/0022-59	ROD PR 473 KM 42, QUEDAS DO IGUAÇU – PR, CEP: 85460-000;	Em funcionamento
08	09.160.226/0020-97	AV. ALMIRANTE TAMANDARE, 898 – CENTRO, GUAIRA – PR, CEP: 85980-000;	Em funcionamento
15	09.160.226/0018-72	ROD BR 281 KM 32, SÃO FRANCISCO, CHOPINZINHO – PR;	Em funcionamento
24	09.160.226/0031-40	RUA ANTONINA, 277 – CENTRO, FRANCISCO BELTRAO – PR, CEP: 85601-580;	Em funcionamento
19	09.160.226/0019-53	BR 277 – KM 300,25 – RELOGIO, PRUDENTOPOLIS – PR, CEP: 85.400-000;	Em funcionamento
11	09.160.226/0011-04	ROD BR 277 KM 540,5, IBEMA – PR, CEP: 85478-000;	Em funcionamento
27	09.160.226/0036-54	Av. PRESIDENTE TANCREDO NEVES, 1402, CENTRO - CASCAVEL – PR, CEP: 85.804-260;	Em funcionamento
20	09.160.226/0017-91	AV. BRASIL 93 – JD. PARANA, ASSIS CHATEAUBRIAND – PR, CEP: 85.935-000;	Em funcionamento
22	09.160.226/0025-00	AV. BRASIL, S/N, TRES BARRAS DO PARANA – PR, CEP: 85485-000;	Em funcionamento
32	09.160.226/0029-25	ROD. PRT 182, S/N – KM 092, REALEZA – PR, CEP: 85.770-000;	Em funcionamento
25	09.160.226/0032-20	Av. CASTELO BRANCO, 2254 – CENTRO, TERRA ROXA – PR, CEP: 85990-000;	Em funcionamento
31	09.160.226/0033-01	AV. INTERNACIONAL, 849 LOT.CID.STA TEREZA, SANTA TERESA DO OESTE – PR, CEP: 85.804-600;	Em funcionamento
26	09.160.226/0035-73	Av. PEDRO SOCCOL, 2633 – NAZARÉ, MEDIANEIRA – PR, CEP: 85.884-000;	Em funcionamento
29	09.160.226/0008-09	Av. PRESIDENTE KENNEDY, S/N – CENTRO, DOIS VIZINHOS – PR, CEP: 85.660-000;	Em funcionamento
30	09.160.226/0003-96	Av. SENADOR ATILIO FONTANA, 3474, VILA PANORAMA, TOLEDO – PR, CEP: 85.912-140;	Em funcionamento
17	09.160.226/0037-35	RUA PADRE CANISIO HENZ, 164, PQ. ALBINO NICOLAU SCHMIDT, CASCAVEL – PR, CEP: 85.804-606;	Em funcionamento



1.2 Unidades Inativas

Unidade	CNPJ	Endereço	Situação
07	09.160.226/0012-87	AV. BRASIL, S/N, CATANDUVAS – PR, CEP: 85.470-000;	Sem Movimento
13	09.160.226/0014-49	AV. PARIGOT DE SOUZA, 350 – JD. PORTO ALEGRE - TOLEDO – PR CEP: 85906-070;	Procedimento de baixa pendente
23	09.160.226/0026-82	RUA ROSA, 380 – CENTRO, CORBELIA – PR, CEP: 85422-000;	Procedimento de baixa pendente
09	09.160.226/0021-78	BR 272 – KM 560 – VILA GUARANI, TERRA ROXA – PR, CEP – 85990-000;	Procedimento de baixa pendente
16	09.160.226/0024-10	ROD. PR 317 – KM 66, PEABERU – PR, CEP – 87.250-000;	Procedimento de baixa pendente
00	09.160.226/0034-92	Av. Brasil, 1300 – Jd. Gramado, CASCATEL – PR, CEP: 85.804-600;	Procedimento de baixa pendente
03	09.160.226/0010-15	AV. ARACY TANAKA BIAZETTO, 16600, SANOTOS DUMONT, CASCATEL – PR, CEP: 85.804-605;	Procedimento de baixa pendente
21	09.160.226/0030-69	Rod. PRT, 163, S/N, KM 46,5, PRANCHITA – PR, CEP: 85.730-000;	Procedimento de baixa pendente
00	09.160.226/0005-58	AV. PARIGOT DE SOUZA, 183, JD. PORTO ALEGRE, TOLEDO – PR, CEP: 85906-070;	Procedimento de baixa pendente
33	09.160.226/0038-16	RUA OSVALDO CRUZ, 2096 – CENTRO, GUAIRA – PR, CEP: 85.980-000;	Procedimento de baixa pendente
35	09.160.226/0039-05	RUA SARANDI, 96, CENTRO, TOLEDO – PR, CEP: 85.900-030;	Procedimento de baixa pendente

1.3 Estrutura Societária

Nome	Quotas	R\$ Capital	%
Helio João Laurindo	5.015.340	5.015.340,00	76,0%
Jefferson Jhony Laurindo	1.584.000	1.584.000,00	24,0%
Getulio Kiyoshi Okuyama	660	660,00	0,0%
Total	6.600.000	6.600.000,00	100,0%

Fonte: Pedido de Recuperação Judicial, em 14/12/2020.



2.2 Faturamento

O gráfico abaixo apresenta o faturamento bruto histórico do grupo.

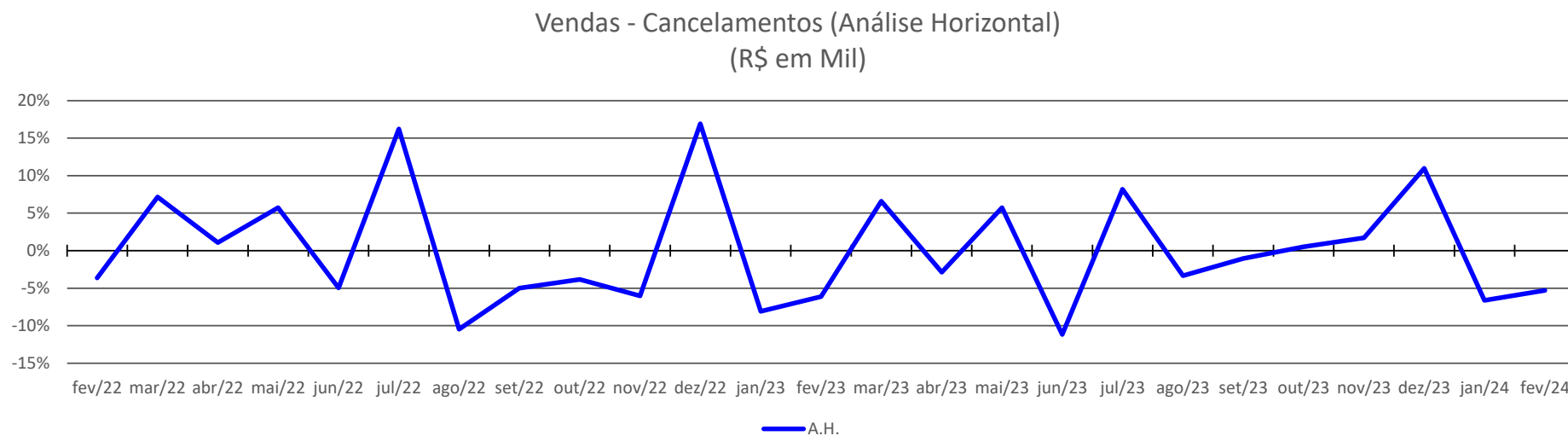
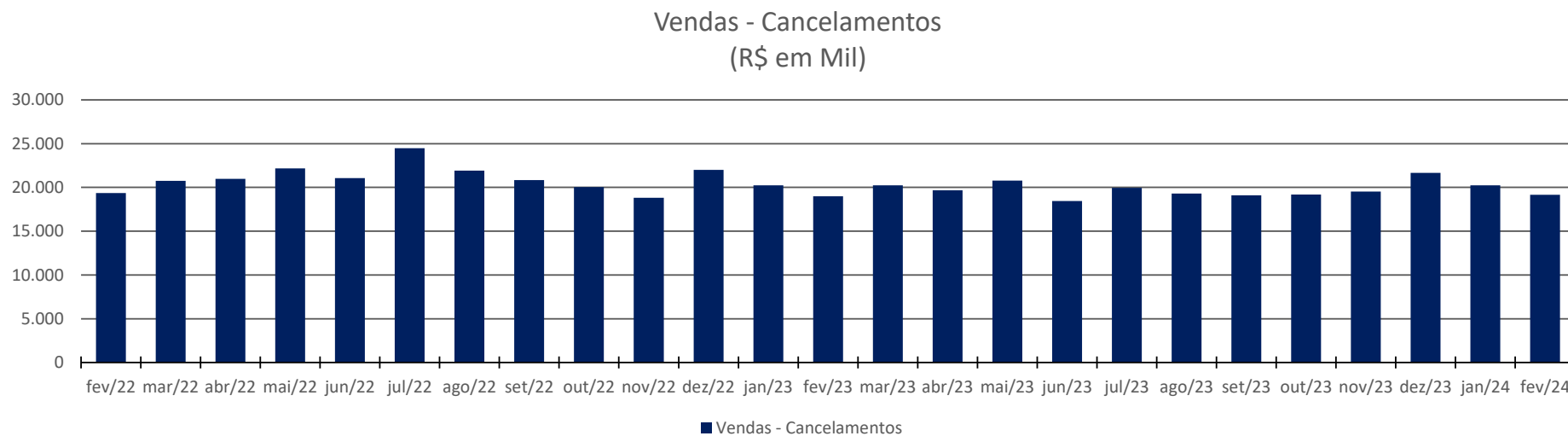

3 RELAÇÃO DE CREDORES

A 1ª lista de credores, apresentada pelas Recuperandas em 14/12/2020, relacionou 555 credores, com o valor total de R\$ 53.433.159,80 (Cinquenta e três milhões, quatrocentos e trinta e três mil, cento e cinquenta e nove reais e oitenta centavos).

Em 23/03/2021 em mov. 82.2 foi juntada a retificação da Lista de Credores, relacionando 560 credores. A dívida apresentou a importância de **R\$ 53.547.668,34** (Cinquenta e três milhões, quinhentos e quarenta e sete mil, seiscentos e sessenta e oito reais e trinta e quatro centavos), conforme se vê abaixo.

Resumo da Lista de Credores		
Classes	Qtde.	Valor em R\$
Classe I	188	891.681,40
Classe II	4	21.367.438,73
Classe III	318	30.635.120,70
Classe IV	50	653.427,51
Total Geral	560	53.547.668,34



4 ANÁLISE DOS DADOS CONTÁBEIS E INFORMAÇÕES FINANCEIRAS

4.1 Ativos

A seguir apresenta-se as contas do Balanço Patrimonial Ativo – Bens e Direitos:

BALANÇO PATRIMONIAL (Em R\$ Milhares)														Variação Mês	
	fev/23	mar/23	abr/23	mai/23	jun/23	jul/23	ago/23	set/23	out/23	nov/23	dez/23	jan/24	fev/24	fev/24-jan/24	Var. %
ATIVO	59.013	59.687	59.302	57.604	59.304	57.893	59.231	62.388	60.724	60.475	62.314	59.870	59.876	6	0,01%
ATIVO CIRCULANTE	40.559	41.299	40.713	39.349	41.123	39.779	41.022	44.247	42.376	42.194	44.101	41.711	41.785	74	0,18%
DISPONÍVEL	5.433	5.209	4.773	4.657	5.472	4.921	4.833	4.788	6.470	6.742	8.442	8.866	9.385	520	5,86%
Bens Numéricos	4.684	4.451	3.891	3.835	4.626	4.072	4.185	4.133	5.873	6.058	7.797	8.299	8.733	434	5,23%
Depósitos Bancários A Vista	174	183	290	217	235	226	232	252	206	315	269	286	412	126	44,23%
Aplicações De Liquidez Imediata	121	122	122	122	122	122	122	122	206	315	269	286	412	126	44,23%
Valores Mobiliários	454	453	470	483	489	501	293	281	206	315	269	286	412	126	44,23%
CRÉDITOS	29.972	30.472	30.064	28.988	29.671	29.257	29.822	32.658	29.670	29.686	28.414	26.163	25.985	(178)	-0,68%
Duplicatas A Receber	16.751	16.435	17.096	16.171	15.818	16.378	15.850	17.529	16.319	16.266	14.603	12.793	12.440	(353)	-2,76%
Títulos A Receber	9.424	9.816	5.075	5.076	5.086	4.851	4.376	3.982	3.984	3.985	3.987	3.991	4.015	24	0,60%
Devedores Por Adiantamento	655	983	4.590	4.373	5.308	4.500	6.094	7.580	5.722	5.733	5.935	5.482	5.617	136	2,48%
Depósito Judicial	1.523	1.524	1.524	1.524	1.525	1.525	1.525	1.525	1.525	1.530	1.530	1.541	1.542	1	0,06%
Créditos De Funcionários	34	50	50	44	61	59	45	50	51	55	49	26	(14)	(40)	-154,78%
Tributos A Recuperar/Compensar	1.572	1.650	1.715	1.786	1.861	1.929	1.999	2.058	2.136	2.184	2.377	2.396	2.450	54	2,26%
Aplicações Financeiras	14	14	14	14	14	14	14	14	14	14	14	14	14	-	0,00%
Provisão de Perdas	-	-	-	-	-	-	(80)	(80)	(80)	(80)	(80)	(80)	(80)	-	0,00%
ESTOQUES	4.716	5.180	5.437	5.266	5.543	5.163	5.929	6.363	5.798	5.329	6.807	6.245	5.977	(268)	-4,29%
DESPA A APROPRIAR EXERC.SEGUI	438	438	438	438	438	438	438	438	438	438	438	438	438	-	0,00%
ATIVO NÃO CIRCULANTE	18.454	18.388	18.321	18.255	18.181	18.114	18.209	18.141	18.073	18.005	17.937	17.883	17.816	(68)	-0,38%
INVESTIMENTOS	7	7	7	7	7	7	7	7	7	7	7	7	7	-	0,00%
Avaliadas Pelo Método De Custo	7	7	7	7	7	7	7	7	7	7	7	7	7	-	0,00%
IMOBILIZADO	18.437	18.370	18.304	18.237	18.163	18.097	18.191	18.123	18.055	17.987	17.920	17.866	17.798	(68)	-0,38%
Bens Em Operações - Custo Corrig.	30.737	30.737	30.737	30.737	30.729	30.729	30.889	30.889	30.889	30.889	30.889	30.903	30.903	-	0,00%
Deprec.Amort.Exaust/Acumul.Corrig.	(12.300)	(12.366)	(12.433)	(12.499)	(12.566)	(12.632)	(12.698)	(12.766)	(12.834)	(12.902)	(12.969)	(13.037)	(13.104)	(68)	0,52%
INTANGÍVEL	10	10	10	10	10	10	10	10	10	10	10	10	10	-	0,00%
Bens Intangíveis	10	10	10	10	10	10	10	10	10	10	10	10	10	-	0,00%
ATIVO COMPENSADO	-	-	268	-	-	-	-	-	275	275	275	275	275	-	0,00%

Considerações:

Em fevereiro de 2024 o grupo de contas do Ativo Circulante apresentou aumento de R\$ 74 mil em relação ao mês anterior.

O Ativo Não Circulante apresentou redução de R\$ 68 mil em relação ao mês anterior.



O gráfico abaixo apresenta a evolução gráfica do saldo contábil dos Bens e Direitos da Recuperanda.

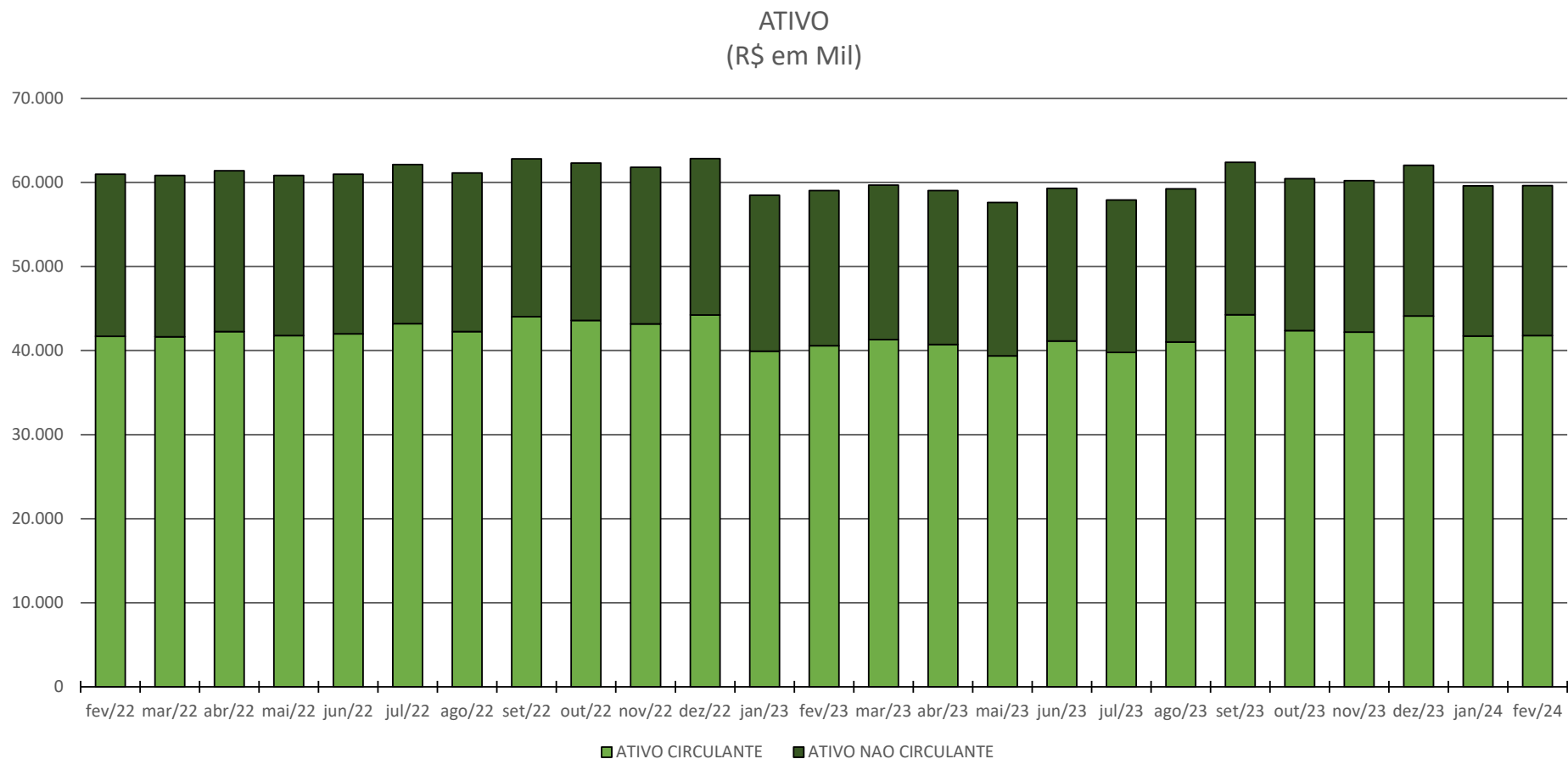

4.2 Passivos

A seguir apresenta-se as contas do Balanço Patrimonial Passivo – Obrigações:

BALANÇO PATRIMONIAL (Em R\$ Milhares)														Variação Mês	
	fev/23	mar/23	abr/23	mai/23	jun/23	jul/23	ago/23	set/23	out/23	nov/23	dez/23	jan/24	fev/24	fev/24-jan/24	Var. %
PASSIVO	59.013	59.687	59.302	57.604	59.304	57.893	59.231	62.388	60.724	60.475	62.314	59.870	59.876	6	0,01%
PASSIVO CIRCULANTE	58.849	59.466	58.786	57.540	59.167	57.744	59.053	62.189	59.889	59.603	61.431	59.043	59.018	(25)	-0,04%
CREDORES POR FUNCIONAMENTO	58.849	59.466	58.786	57.540	59.167	57.744	59.053	62.189	59.889	59.603	61.431	59.043	59.018	(25)	-0,04%
Empréstimos e Financiamentos	13.743	13.739	12.251	12.346	12.355	12.367	12.373	12.399	12.396	12.364	12.347	12.256	12.260	4	0,03%
Fornecedores	15.906	16.228	16.788	15.393	16.823	15.030	16.045	18.925	16.436	16.104	17.742	15.214	15.042	(171)	-1,13%
Obrigações Tributárias	3.479	3.488	3.499	3.503	3.458	3.443	3.459	3.474	3.435	3.418	3.415	3.433	3.435	2	0,07%
Obrigações Trabalhistas e Previden.	24.432	24.702	24.958	24.978	25.236	25.613	25.867	26.067	26.322	26.422	26.600	26.870	27.023	153	0,57%
Outras Obrigações	1.125	1.145	1.127	1.157	1.132	1.128	1.146	1.161	1.137	1.132	1.164	1.107	1.094	(13)	-1,19%
Dividendos e Participações	163	163	163	163	163	163	163	163	163	163	163	163	163	-	0,00%
PASSIVO NÃO CIRCULANTE	31.867	31.867	31.867	31.867	31.867	31.865	31.865	31.865	31.865	31.865	31.865	31.865	31.865	-	0,00%
CREDORES POR FUNCIONAMENTO	31.867	31.867	31.867	31.867	31.867	31.865	31.865	31.865	31.865	31.865	31.865	31.865	31.865	-	0,00%
Empréstimos e Financ. a Longo Prazo	20.905	20.905	20.905	20.905	20.905	20.905	20.905	20.905	20.905	20.905	20.905	20.905	20.905	-	0,00%
Fornecedores	4.500	4.500	4.500	4.500	4.500	4.500	4.500	4.500	4.500	4.500	4.500	4.500	4.500	-	0,00%
Obrigações Tributárias	6.462	6.462	6.462	6.462	6.462	6.461	6.461	6.461	6.461	6.461	6.461	6.461	6.461	-	0,00%
PATRIMÔNIO LÍQUIDO	(31.702)	(31.646)	(31.619)	(31.802)	(31.730)	(31.716)	(31.688)	(31.667)	(31.305)	(31.269)	(31.258)	(31.313)	(31.282)	31	-0,10%
Capital Social	6.600	6.600	6.600	6.600	6.600	6.600	6.600	6.600	6.600	6.600	6.600	6.600	6.600	-	0,00%
Reservas	2.674	2.674	2.674	2.674	2.674	2.674	2.674	2.674	3.272	3.308	3.319	3.118	3.118	-	0,00%
Lucros ou Prejuízos Líquidos	(40.996)	(40.976)	(40.996)	(41.074)	(41.076)	(41.017)	(40.990)	(40.962)	(41.208)	(41.213)	(41.188)	(41.077)	(41.031)	46	-0,11%
Resultado do Período	20	56	104	(2)	72	27	28	21	32	36	11	46	31	(14)	-31,44%
PASSIVO COMPENSADO	-	-	268	-	-	-	-	-	275	275	275	275	275	-	0,00%

Considerações:

Em fevereiro de 2024 o grupo de contas do Passivo Circulante apresentou redução de R\$ 25 mil na comparação com mês anterior.

O Passivo Não Circulante não apresentou variações na comparação com mês anterior.

A variação que ocorre no Patrimônio Líquido é gerada pelo Resultado Líquido do Exercício apresentada no Demonstrativo de Resultado do Exercício (DRE).



O gráfico abaixo apresenta a evolução gráfica do saldo contábil em R\$ das obrigações da Recuperanda.

PASSIVO (R\$ em Mil)

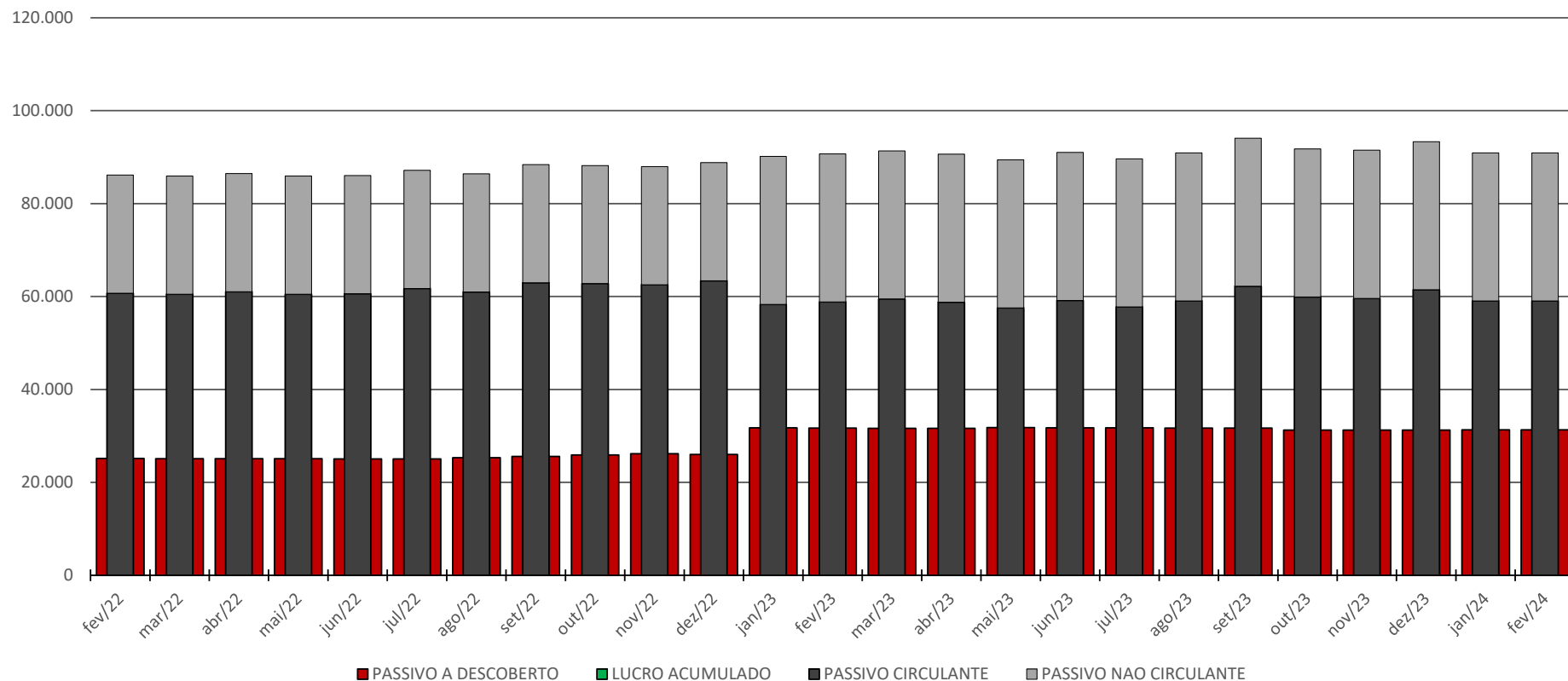

4.3 Demonstrativo de Resultado do Período

DEMONSTRATIVO DE RESULTADO DO EXERCÍCIO (DRE) (Em R\$ Milhares)	Variação Mês													Var. %	
	fev/23	mar/23	abr/23	mai/23	jun/23	jul/23	ago/23	set/23	out/23	nov/23	dez/23	jan/24	fev/24		fev/24-jan/24
Receita Bruta de Vendas e Serviços (ROB)	18.995	20.243	19.660	20.784	18.462	19.979	19.314	19.107	19.220	19.535	21.683	20.250	19.179	(1.071)	-5,29%
Vendas Canceladas	(3)	(0)	(0)	-	(0)	(8)	(11)	(8)	(24)	(9)	(12)	(12)	(13)	(1)	10,99%
Impostos Incidentes Sobre Vendas	(78)	(85)	(88)	(87)	(83)	(104)	(115)	(129)	(106)	(111)	(195)	(166)	(144)	22	-13,05%
RECEITAS OPERACIONAIS LIQUIDAS (ROL)	18.914	20.158	19.572	20.696	18.378	19.867	19.188	18.970	19.091	19.416	21.476	20.072	19.021	(1.051)	-5,24%
C.M.V. CUSTOS COMERCIAIS	(17.124)	(18.249)	(17.513)	(18.887)	(16.467)	(17.576)	(16.349)	(16.597)	(16.844)	(17.266)	(18.865)	(17.294)	(16.541)	753	-4,36%
% de C.M.V. CUSTOS COMERCIAIS sobre ROL	-90,5%	-90,5%	-89,5%	-91,3%	-89,6%	-88,5%	-85,2%	-87,5%	-88,2%	-88,9%	-87,8%	-86,2%	-87,0%		
RESULTADO BRUTO	1.790	1.909	2.060	1.810	1.911	2.291	2.839	2.373	2.246	2.151	2.611	2.778	2.480	(298)	-10,72%
DESPESAS OPERACIONAIS	(1.624)	(1.667)	(1.648)	(1.621)	(1.613)	(2.067)	(2.609)	(2.140)	(1.986)	(2.269)	(2.442)	(2.588)	(2.359)	229	-8,84%
% de DESPESAS OPERACIONAIS sobre ROL	-8,6%	-8,3%	-8,4%	-7,8%	-8,8%	-10,4%	-13,6%	-11,3%	-10,4%	-11,7%	-11,4%	-12,9%	-12,4%		
Despesas Com Pessoal	(763)	(782)	(740)	(724)	(729)	(881)	(855)	(779)	(789)	(804)	(867)	(844)	(734)	110	-13,04%
Ocupação	(339)	(334)	(350)	(346)	(365)	(376)	(316)	(364)	(346)	(278)	(320)	(341)	(356)	(15)	4,51%
Utilidades E Serviços	(87)	(89)	(100)	(88)	(76)	(78)	(78)	(79)	(95)	(96)	(120)	(114)	(137)	(23)	20,08%
Propaganda E Publicidade	(1)	(6)	(5)	(1)	(1)	(1)	(6)	(2)	(6)	(7)	(6)	(3)	(1)	2	-61,82%
Despesas Gerais	(429)	(448)	(436)	(448)	(428)	(714)	(1.344)	(903)	(725)	(1.084)	(1.123)	(1.279)	(1.119)	160	-12,51%
Impostos E Taxas	(5)	(9)	(17)	(15)	(13)	(17)	(11)	(12)	(25)	(1)	(6)	(7)	(12)	(5)	68,18%
ADMINISTRATIVAS	(51)	(41)	(24)	(60)	(54)	(32)	(50)	(10)	(37)	(45)	(133)	(111)	(65)	45	-40,81%
Resultado da Atividade (EBIT)	115	200	388	128	245	191	179	223	224	(163)	36	79	55	(24)	-30,26%
% de Resultado da Atividade (EBIT) sobre ROL	0,6%	1,0%	2,0%	0,6%	1,3%	1,0%	0,9%	1,2%	1,2%	-0,8%	0,2%	0,4%	0,3%		
RESULTADOS FINANCEIROS	(101)	(128)	(361)	(234)	(168)	(162)	(149)	(182)	(190)	(183)	(176)	(428)	(196)	232	-54,27%
Receitas Financeiras	63	86	48	63	36	29	70	41	43	42	54	39	37	(3)	-7,02%
Outras Receitas Não Operacionais	21	18	8	19	11	12	15	5	10	11	15	1	200	199	19868,17%
Despesas Financeiras	(185)	(232)	(416)	(317)	(215)	(203)	(235)	(228)	(244)	(236)	(246)	(468)	(432)	36	-7,74%
OUTROS RESULTADOS OPERACIONAIS	0	-	-	(2)	-	(2)	(2)	(2)	(2)	383	181	394	172	(223)	-56,45%
Vendas Diversas	-	-	-	-	-	-	-	-	-	-	-	-	-	-	0,00%
Outras Receitas Operacionais	0	-	-	(0)	-	0	-	-	-	403	197	414	194	(220)	-53,15%
Ganhos E Perdas Cap. No Ativo Dif.	-	-	-	-	-	-	-	-	-	-	-	-	-	-	0,00%
Despesas Indedutíveis	-	-	-	(2)	-	(2)	(2)	(2)	(2)	(20)	(17)	(20)	(22)	(3)	13,35%
Participações e Contribuições Empregados	-	-	-	-	-	-	-	-	-	-	-	-	-	-	0,00%
Resultado antes do IRPJ e CSLL	14	72	27	(108)	77	27	28	39	32	36	40	46	31	(14)	-31,44%
IRPJ e CSLL	-	(16)	-	-	-	-	-	(18)	-	-	(29)	-	-	-	0,00%
Resultado Líquido do Exercício	14	56	27	(108)	77	27	28	21	32	36	11	46	31	(14)	-31,44%
% de Resultado Líquido do Exercício sobre ROL	0,1%	0,3%	0,1%	-0,5%	0,4%	0,1%	0,1%	0,1%	0,2%	0,2%	0,1%	0,2%	0,2%		
DEPRECIACIONES E AMORTIZACIONES	61	61	61	61	61	61	60	62	62	62	61	62	62	-	-0,01%
Geração de Caixa Operacional (EBITDA)	176	261	449	188	305	252	239	285	286	(102)	97	141	117	(24)	-17,04%
% de Geração de Caixa Operacional (EBITDA) sobre ROL	0,9%	1,3%	2,3%	0,9%	1,7%	1,3%	1,2%	1,5%	1,5%	-0,5%	0,5%	0,7%	0,6%		

Em fevereiro de 2024 a Recuperanda apresentou lucro de R\$ 31 mil.



RECEITA OPERACIONAL LIQUIDA X CUSTO DAS MERCADORIAS VENDIDAS (R\$ em Mil)

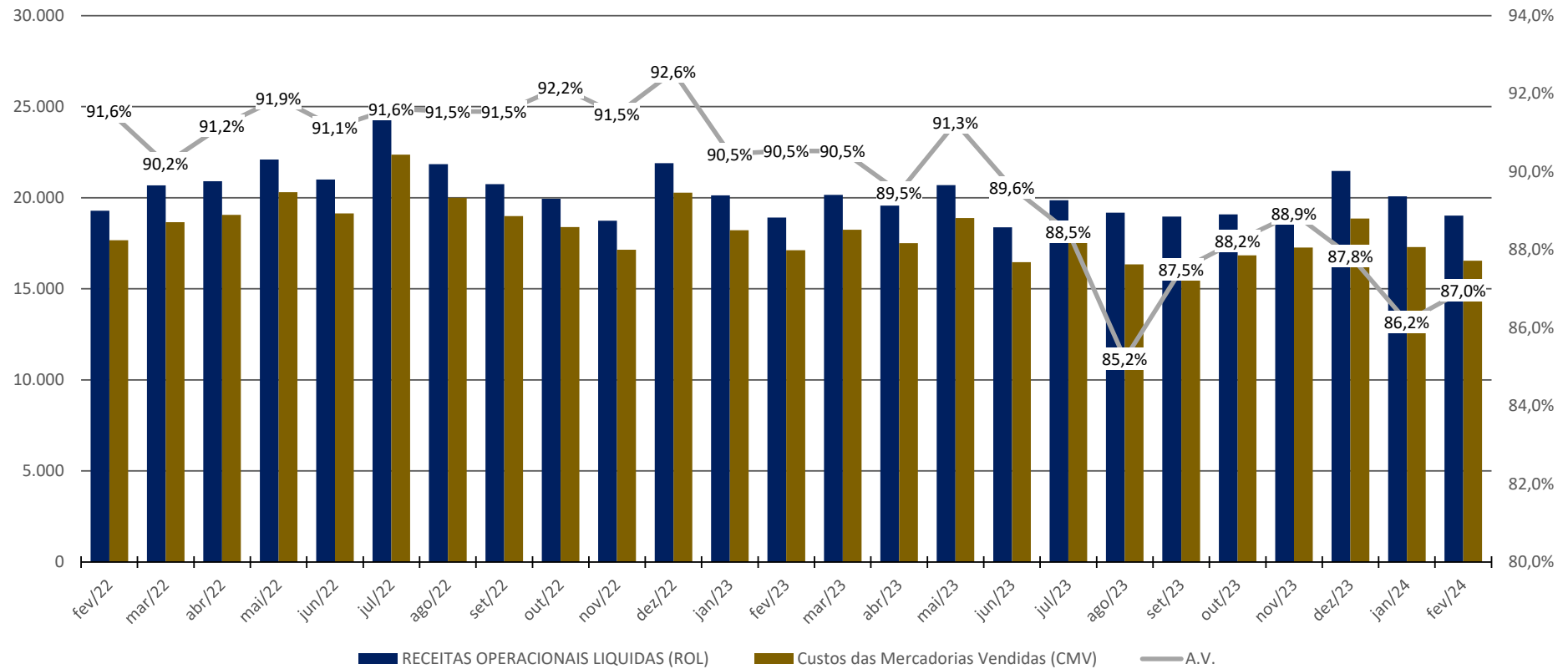



CREDIBILITÄ
— ADMINISTRACÖES JUDICIAIS —

Escritório Curitiba | PR

Avenida Iguaçu, 2820 | Sala 1001

80.240-031

(41) 3156.3123

Escritório São Paulo | SP

Av. Engenheiro Luiz Carlos Berini, 105 | Sala 506

04.571-010

(11) 3171.3669

Escritório Blumenau | SC

Rua. Dr. Amadeu da Luz, 100 | Sala 101

89.010-160

(47) 3042.1259

credibilita.adv.br

contato@credibilita.adv.br

