

**RMA** Relatório  
Mensal de  
Atividades



Recuperação Judicial da(s) Empresa(s):  
**FIORELLO & SANGALI LTDA**

Competência: janeiro de 2022



Documento assinado digitalmente, conforme MP nº 2.200-2/2001, Lei nº 11.419/2006, resolução do Projudi, do TJPR/OE  
Validação deste em <https://projudi.tjpr.jus.br/projudi/> - Identificador: PJDY3 KVMEJ PHXPY 49SCA

## CONSIDERAÇÕES INICIAIS

Excelentíssimo Senhor Doutor Juiz Substituto da Vara Cível da Comarca de Ampére - PR

Processo n° 0000374-58.2019.8.16.0186

A Credibilità – Administrações Judiciais, nomeada Administradora Judicial, vem, respeitosamente, à presença de Vossa Excelência, apresentar o relatório mensal das atividades das “Recuperandas”:

- FIORELLO & SANGALI LTDA;
- FIORELLO & SILVA LTDA.

Este relatório, denominado “*Relatório Mensal de Atividades - RMA*” foi elaborado com as informações quantitativas e qualitativas fornecidas pelas Recuperandas, contemplando as análises do mês de **janeiro de 2022**, conforme solicitações desta Administradora Judicial.

Tem como objetivo:

- Fornecer informações sobre as atividades econômicas das Recuperandas;
- Apresentar informações financeiras e econômicas.

Com relação às informações contidas neste documento, a Administradora Judicial fica à disposição para prestar esclarecimentos ou informações adicionais.

Atenciosamente,

Credibilità Administrações Judiciais



## GLOSSÁRIO

**AC** - Ativo Circulante

**ACF** - Ativo Circulante Financeiro

**ACO** - Ativo Circulante Operacional

**A.H.** – Análise Horizontal

**AJ** - Administrador Judicial

**ANC** - Ativo Não Circulante

**A.V.** – Análise Vertical

**BP** - Balanço Patrimonial

**DRE** - Demonstrativo de Resultado do Exercício

**EBITDA** - Earnings Before Interest, Taxes, Depreciation and Amortization Ou Lucro

Antes dos Juros, Impostos, Depreciação e Amortização.

**IFs** - Instituições Financeiras

**LL** - Lucro Líquido

**LO** - Lucro Operacional

**PC** - Passivo Circulante

**PCF** - Passivo Circulante Financeiro

**PCO** - Passivo Circulante Operacional

**PL** - Patrimônio Líquido

**PNC** - Passivo Não Circulante

**RJ** - Recuperação Judicial

**RL** - Receita Líquida

**ROL** - Receita Operacional Líquida ou Receita Líquidas de Vendas



# ÍNDICE

<b>1</b>	<b>INFORMAÇÕES GERAIS DAS RECUPERANDAS .....</b>	<b>4</b>
1.1	QUADRO SOCIETÁRIO E ATIVIDADE .....	4
1.2	ANÁLISE DO FATURAMENTO BRUTO .....	6
1.3	EVOLUÇÃO DO QUADRO DE COLABORADORES.....	7
1.4	PASSIVO SUJEITO A RECUPERAÇÃO JUDICIAL .....	8
<b>2</b>	<b>DEMONSTRAÇÕES FINANCEIRAS.....</b>	<b>9</b>
2.1	DEMONSTRAÇÕES FINANCEIRAS – FIORELLO & SANGALI.....	10
2.2	DEMONSTRAÇÕES FINANCEIRAS – FIORELLO & SILVA .....	13



# 1 INFORMAÇÕES GERAIS DAS RECUPERANDAS

## 1.1 Quadro societário e atividade

### 1.1.1 FIORELLO & SANGALI LTDA – CNPJ: 07.660.055/0001-77

<b>NOMES</b>	<b>QUOTAS</b>	<b>R\$ CAPITAL</b>	<b>%</b>
JÚLIO CÉZAR FIORELLO	6.000	600.000,00	<b>60%</b>
SANDRO LUIZ SANGALI	4.000	400.000,00	<b>40%</b>
<b>TOTAL</b>	<b>10.000</b>	<b>1.000.000,00</b>	<b>100%</b>

Dados retirados de: PROJUDI - Processo: 0000374-58.2019.8.16.0186 - Ref. mov. 1.1

#### CÓDIGO E DESCRIÇÃO DA ATIVIDADE ECONÔMICA PRINCIPAL

31.01-2-00 - Fabricação de móveis com predominância de madeira

#### CÓDIGO E DESCRIÇÃO DAS ATIVIDADES ECONÔMICAS SECUNDÁRIAS

47.54-7-01 - Comércio varejista de móveis

49.30-2-02 - Transporte rodoviário de carga, exceto produtos perigosos e mudanças, intermunicipal, interestadual e internacional.



**1.1.2 SANGALI & SILVA LTDA – CNPJ: 10.608.783/0001-44**

<b>NOMES</b>	<b>QUOTAS</b>	<b>R\$ CAPITAL</b>	<b>%</b>
GARDILIANE SANGALI	2.500	2.500,00	<b>5%</b>
IVANIA SIMONETTO FIORELLO	47.500	47.500,00	<b>95%</b>
<b>TOTAL</b>	<b>50.000</b>	<b>50.000,00</b>	<b>100%</b>

Dados retirados de: PROJUDI - Processo: 0000374-58.2019.8.16.0186 - Ref. mov. 1.1

**CÓDIGO E DESCRIÇÃO DA ATIVIDADE ECONÔMICA PRINCIPAL**

31.01-2-00 - Fabricação de móveis com predominância de madeira

**CÓDIGO E DESCRIÇÃO DAS ATIVIDADES ECONÔMICAS SECUNDÁRIAS**

47.54-7-01 - Comércio varejista de móveis (Dispensada \*)

49.30-2-02 - Transporte rodoviário de carga, exceto produtos perigosos e mudanças, intermunicipal, interestadual e internacional



## 1.2 Análise do Faturamento Bruto

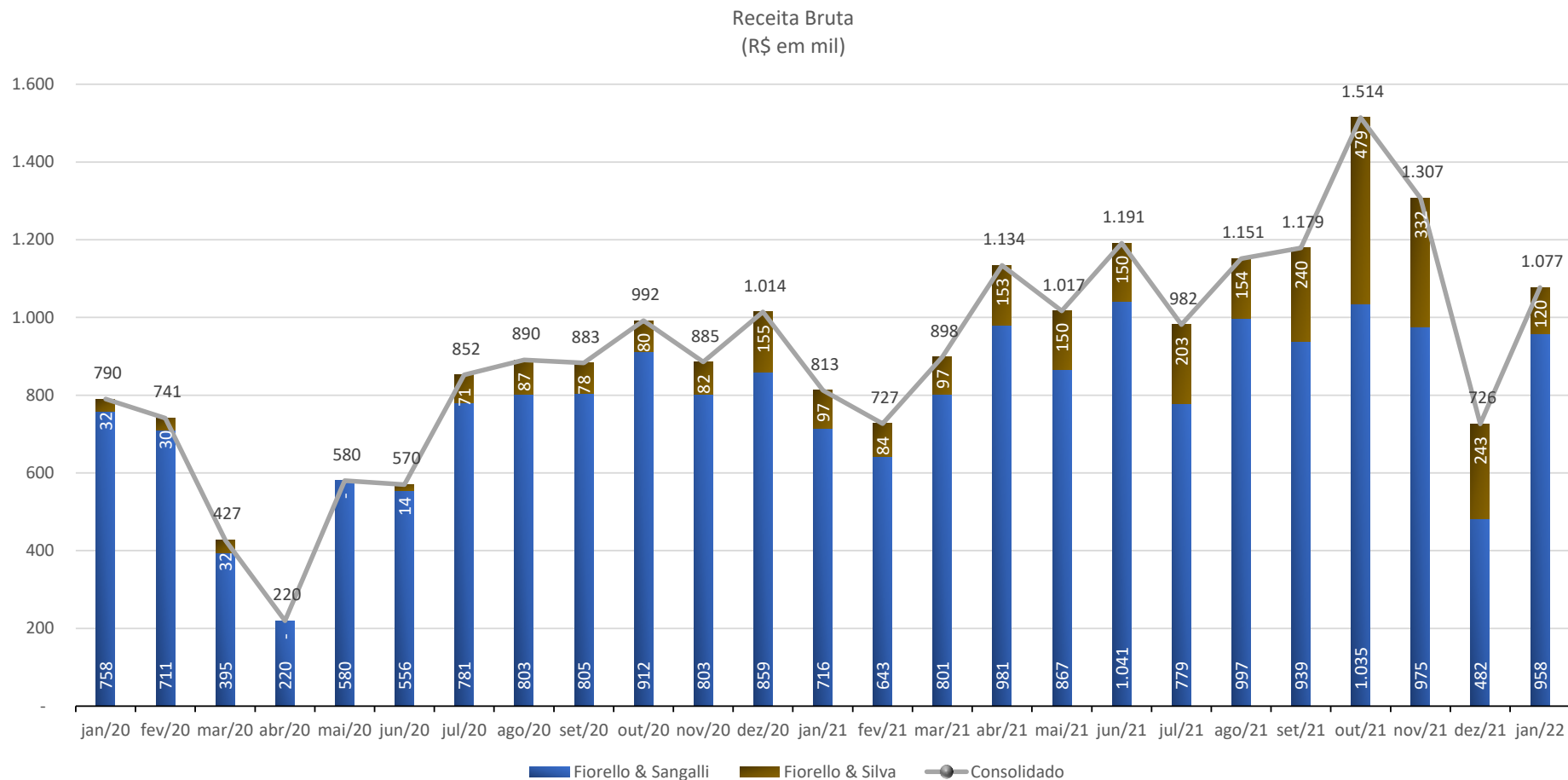

### Nota de esclarecimento e análise

- Os relatórios contábeis da empresa demonstram o faturamento bruto consolidado do grupo no valor de R\$ 1,1 milhão;
- Destaca-se que o faturamento da empresa Fiorello & Silva é exclusivamente à empresa Fiorello & Sangalli.



### 1.3 Evolução do Quadro de Colaboradores

Evolução Colaboradores CLT Grupo Fiorello

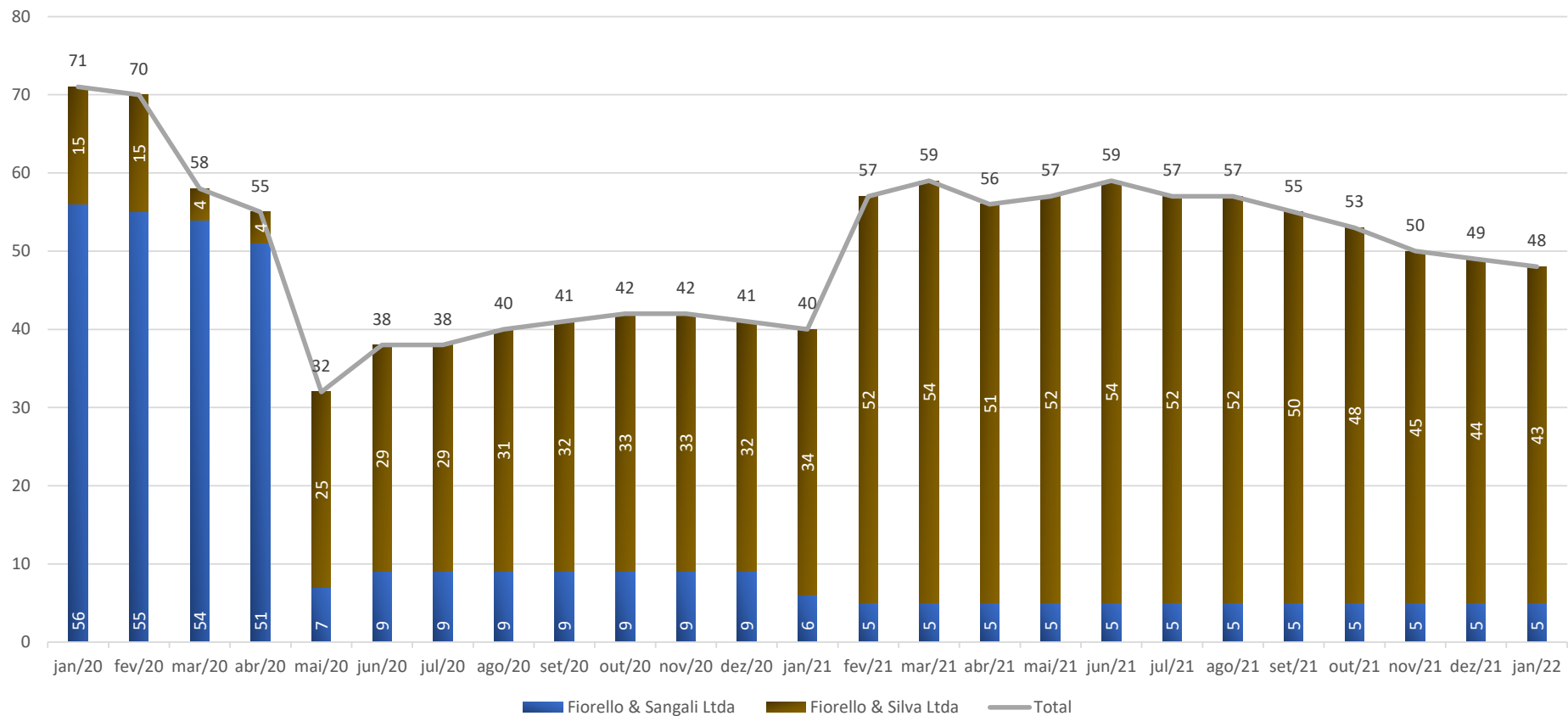

No mês de janeiro de 2022 o grupo empregou 48 colaboradores.

A empresa Sangali apresenta 5 colaboradores, e a Silva, realizou a demissão de 1 colaborador e apresenta 43 funcionários.





## 1.4 Passivo Sujeito a Recuperação Judicial

Em 21/03/2019 as Recuperandas juntaram aos autos (mov. 1.50) a Lista de Credores (“1ª Lista de Credores”). A dívida expressa na 1ª Lista de Credores Totalizava R\$ 10.763.126,66, com 57 credores relacionados.

Em 16/09/2019 houve retificação da lista, juntando aos autos (Mov. 187.2) a Lista de Credores (“2ª Lista de Credores). A dívida expressa na 2ª Lista de Credores totaliza R\$ 5.609.135,88 com 56 credores relacionados.

Classes	Credores	Valor em R\$
Classe I - Trabalhista	7	16.527,99
Classe II - Garantia Real	0	0,00
Classe III - Quirografário	36	5.485.427,26
Classe IV - ME e EPP	13	107.180,63
<b>Total Geral</b>	<b>56</b>	<b>5.609.135,88</b>

### Nota de esclarecimento e análise

O quadro de credores não sofreu qualquer alteração desde a publicação da lista do Administrador Judicial, conforme preconiza o art. 7º da Lei 11.101/05.



## 2 DEMONSTRAÇÕES FINANCEIRAS

- Fiorello & Sangali
  - Demonstrativo de Resultados
  - Balanço Patrimonial
  
- Fiorello & Silva
  - Demonstrativo de Resultados
  - Balanço Patrimonial



## 2.1 Demonstrações Financeiras – Fiorello & Sangali

### 2.1.1 Demonstrativo de Resultado

Fiorello & Sangali Ltda

Em R\$ em milhares

DEMONSTRAÇÃO DE RESULTADO DO EXERCÍCIO													Variação Mês Anterior		Variação Mês Ano Anterior		
	jan/21	fev/21	mar/21	abr/21	mai/21	jun/21	jul/21	ago/21	set/21	out/21	nov/21	dez/21	jan/22	jan/22-dez/21	Var. %	jan/22-jan/21	Var. %
(+) Receita Operacional Bruta	715,6	643,1	801,4	981,2	866,8	1.040,8	778,9	996,9	938,8	1.035,0	975,0	482,4	957,7	475,3	98,5%	242,1	33,8%
(-) Deduções	(168,4)	(158,3)	(214,5)	(236,5)	(205,0)	(243,0)	(160,5)	(195,1)	(205,0)	(250,2)	(227,6)	(122,1)	(209,8)	(87,7)	71,9%	(41,4)	24,6%
(=) Receita Operacional Líquida (ROL)	547,3	484,8	586,8	744,7	661,7	797,8	618,4	801,9	733,8	784,8	747,3	360,4	747,9	387,6	107,6%	200,7	36,7%
(-) Custos	(347,2)	(343,7)	(473,3)	(574,3)	(462,6)	(600,9)	(551,0)	(600,1)	(517,0)	(678,0)	(533,8)	(300,8)	(574,9)	(274,1)	91,1%	(227,8)	65,6%
% Custos sobre ROL	-63,4%	-70,9%	-80,6%	-77,1%	-69,9%	-75,3%	-89,1%	-74,8%	-70,5%	-86,4%	-71,4%	-83,5%	-76,9%				
(=) Resultado Bruto	200,1	141,1	113,6	170,4	199,1	196,8	67,4	201,8	216,7	106,8	213,5	59,5	173,0	113,5	190,5%	(27,1)	-13,5%
% Resultado Bruto sobre ROL	36,6%	29,1%	19,4%	22,9%	30,1%	24,7%	10,9%	25,2%	29,5%	13,6%	28,6%	16,5%	23,1%				
(-) Despesas Operacionais	(169,8)	(144,2)	(150,0)	(170,9)	(149,4)	(153,6)	(152,1)	(210,5)	(164,8)	(173,0)	(159,7)	(144,6)	(152,9)	(8,3)	5,7%	16,9	-10,0%
Despesas com Pessoal	(8,9)	(3,6)	0,8	(3,6)	(4,3)	(3,7)	(3,7)	(3,7)	(1,0)	(3,7)	(5,8)	(4,4)	(4,5)	(0,1)	1,6%	4,5	-49,9%
Impostos, taxas e contribuições	(11,9)	(2,1)	(1,5)	(3,8)	(1,3)	(1,8)	(1,4)	(6,4)	(1,2)	(1,6)	(1,5)	(1,2)	(5,2)	(4,0)	347,1%	6,7	-56,5%
Despesas gerais	(149,0)	(138,5)	(149,3)	(163,1)	(143,9)	(148,0)	(147,0)	(200,4)	(162,3)	(167,7)	(152,2)	(138,8)	(143,2)	(4,5)	3,2%	5,7	-3,8%
Outras despesas operacionais	0,0	0,0	0,0	(0,3)	0,0	(0,2)	0,0	0,0	(0,2)	0,0	(0,3)	(0,3)	0,0	0,3	-100,0%	0,0	0,0%
(+) Outras Receitas Operacionais	0,0	0,0	0,0	0,0	0,0	0,0	0,3	0,0	0,0	0,0	0,0	0,0	0,0	(0,0)	-100,0%	0,0	0,0%
(=) Result. antes Receitas Desp. Financeiras	30,3	(3,1)	(36,5)	(0,5)	49,7	43,2	(84,4)	(8,8)	52,0	(66,3)	53,8	(85,0)	20,1	105,1	-123,7%	(10,2)	-33,7%
% Result. antes Receitas Desp. Financeiras sobre ROL	5,5%	-0,6%	-6,2%	-0,1%	7,5%	5,4%	-13,6%	-1,1%	7,1%	-8,4%	7,2%	-23,6%	2,7%	0,3	-111,4%	(0,0)	-51,5%
(+/-) Resultado Financeiro	(11,9)	(18,6)	(22,4)	(29,6)	(15,4)	(32,9)	(15,7)	(23,1)	(30,7)	(13,7)	(17,1)	(12,8)	(14,3)	(1,5)	11,7%	(2,4)	19,7%
Receitas Financeiras	0,8	0,0	1,7	0,5	1,3	0,6	3,8	0,5	0,4	2,5	0,1	6,6	2,0	(4,5)	-68,9%	1,3	165,1%
Despesas Financeiras	(12,7)	(18,6)	(24,1)	(30,1)	(16,7)	(33,6)	(19,5)	(23,7)	(31,0)	(16,2)	(17,2)	(19,4)	(16,3)	3,0	-15,7%	(3,6)	28,6%
(+) Outras Receitas não Operacionais	0,0	0,0	0,0	0,0	0,0	0,0	0,0	0,0	0,0	0,0	0,0	69,2	0,0	(69,2)	-100,0%	0,0	0,0%
(+) IRPJ e CSLL	(3,3)	0,0	0,0	0,0	0,0	0,0	0,0	0,0	0,0	0,0	0,0	0,0	(1,2)	(1,2)	0,0%	2,1	-64,2%
(=) Resultado Líquido do Exercício	15,1	(21,7)	(58,9)	(30,1)	34,3	10,3	(100,1)	(31,9)	21,3	(80,0)	36,6	(28,7)	4,6	33,3	-116,2%	(10,5)	-69,3%
% Resultado Líquido do Exercício sobre ROL	2,8%	-4,5%	-10,0%	-4,0%	5,2%	1,3%	-16,2%	-4,0%	2,9%	-10,2%	4,9%	-8,0%	0,6%				

#### Nota de esclarecimento e análise

- No mês em análise a Receita Operacional Líquida atingiu o valor de R\$ 747,9 mil, aumento de 107,6% quando comparado ao mês anterior;
- O Custo representou -76,9% do ROL do período em análise;
- O Resultado apresentou Lucro Bruto representando 23,1% da ROL;
- As Despesas Operacionais aumentaram 5,7% quando comparadas ao mês anterior;
- Diante de toda apuração supra, após aplicar as variações do resultado financeiro e receitas não operacionais, chega-se ao Resultado Líquido do Exercício, positivo em R\$ 4,6 mil.



## 2.1.2 Balanço Patrimonial (Ativo)

Fiorello & Sangali Ltda

Em R\$ em milhares

ATIVO	jan/21	fev/21	mar/21	abr/21	mai/21	jun/21	jul/21	ago/21	set/21	out/21	nov/21	dez/21	jan/22	Variação Mês Anterior		Variação Mês Ano Anterior	
	jan/22-dez/21	Var. %	jan/22-jan/21	Var. %											jan/22-dez/21	Var. %	jan/22-jan/21
<b>ATIVO CIRCULANTE</b>	<b>10.449,3</b>	<b>10.550,1</b>	<b>10.758,0</b>	<b>10.954,9</b>	<b>10.702,3</b>	<b>10.856,2</b>	<b>10.520,1</b>	<b>10.403,0</b>	<b>10.633,4</b>	<b>10.411,3</b>	<b>10.354,3</b>	<b>10.008,5</b>	<b>10.333,8</b>	<b>325,4</b>	<b>3,3%</b>	<b>(115,4)</b>	<b>-1,1%</b>
% sobre ATIVO TOTAL	82,5%	82,9%	83,3%	83,8%	83,7%	84,1%	83,7%	83,8%	84,3%	84,2%	84,1%	83,8%	84,3%				
DISPONÍVEL	290,3	346,1	428,1	461,5	302,4	386,8	170,8	219,8	392,4	284,0	230,8	495,5	252,5	(243,1)	-49,1%	(37,8)	-13,0%
CLIENTES	1.978,1	2.043,1	2.094,4	2.373,5	2.235,5	2.240,9	2.196,5	1.909,4	1.957,4	1.960,4	1.914,4	1.331,8	1.959,5	627,6	47,1%	(18,7)	-0,9%
OUTROS CRÉDITOS	4.162,4	4.103,7	4.280,4	4.122,6	4.167,1	4.150,5	4.241,8	4.301,6	4.336,5	4.327,2	4.293,4	4.042,2	4.089,9	47,7	1,2%	(72,4)	-1,7%
ESTOQUE	3.270,2	3.275,0	3.181,8	3.232,8	3.241,5	3.331,0	3.172,8	3.225,6	3.213,8	3.115,5	3.200,4	3.432,7	3.331,0	(101,7)	-3,0%	60,8	1,9%
DESPESAS PAGAS ANTECIPADAMENTE	748,3	782,1	773,3	764,6	755,8	747,1	738,3	746,6	733,3	724,3	715,2	706,2	701,0	(5,2)	-0,7%	(47,3)	-6,3%
<b>ATIVO NÃO-CIRCULANTE</b>	<b>2.217,2</b>	<b>2.183,3</b>	<b>2.149,1</b>	<b>2.115,8</b>	<b>2.083,5</b>	<b>2.050,3</b>	<b>2.043,6</b>	<b>2.008,6</b>	<b>1.975,6</b>	<b>1.954,5</b>	<b>1.953,1</b>	<b>1.941,1</b>	<b>1.929,1</b>	<b>(12,0)</b>	<b>-0,6%</b>	<b>(288,1)</b>	<b>-13,0%</b>
% sobre ATIVO TOTAL	17,5%	17,1%	16,7%	16,2%	16,3%	15,9%	16,3%	16,2%	15,7%	15,8%	15,9%	16,2%	15,7%				
REALIZÁVEL A LONGO PRAZO	138,7	145,6	152,2	159,8	168,4	176,0	210,1	215,9	223,8	231,0	241,5	241,4	241,3	(0,1)	0,0%	102,6	74,0%
Tributos a recuperar	1,6	1,5	1,4	1,4	1,3	1,2	1,2	1,1	1,0	1,0	0,9	0,8	0,8	(0,1)	-7,9%	(0,8)	-51,0%
Depósitos judiciais	136,9	143,9	150,6	158,2	166,8	174,5	208,7	214,6	222,5	229,8	240,3	240,3	240,3	0,0	0,0%	103,4	75,5%
Outros créditos	0,2	0,2	0,2	0,2	0,2	0,2	0,2	0,2	0,2	0,2	0,2	0,2	0,2	0,0	0,0%	0,0	8,2%
IMOBILIZADO	2.078,5	2.037,7	1.996,8	1.956,0	1.915,2	1.874,3	1.833,5	1.792,7	1.751,8	1.723,5	1.711,6	1.699,7	1.687,8	(11,9)	-0,7%	(390,8)	-18,8%
<b>TOTAL DO ATIVO</b>	<b>12.666,5</b>	<b>12.733,4</b>	<b>12.907,0</b>	<b>13.070,8</b>	<b>12.785,9</b>	<b>12.906,5</b>	<b>12.563,8</b>	<b>12.411,6</b>	<b>12.609,0</b>	<b>12.365,8</b>	<b>12.307,3</b>	<b>11.949,6</b>	<b>12.262,9</b>	<b>313,4</b>	<b>2,6%</b>	<b>(403,6)</b>	<b>-3,2%</b>

### Nota de esclarecimento e análise

- As contas do grupo Ativo Circulante apresentaram aumento de 3,3% quando comparado ao mês anterior.
- O grupo de contas Ativo Não Circulante apresentou variação no período, com redução em -0,6%.
- O Ativo no período da análise apresentou aumento de 2,6% quando comparado ao mês anterior.

## 2.1.3 Balanço Patrimonial (Passivo)

Fiorello & Sangali Ltda

Em R\$ em milhares

PASSIVO E PATRIMÔNIO LÍQUIDO (PL)	jan/21	fev/21	mar/21	abr/21	mai/21	jun/21	jul/21	ago/21	set/21	out/21	nov/21	dez/21	jan/22	Variação Mês Anterior		Variação Mês Ano Anterior	
	jan/22-dez/21	Var. %	jan/22-jan/21	Var. %											jan/22-dez/21	Var. %	
<b>PASSIVO CIRCULANTE</b>	<b>1.425,1</b>	<b>1.513,7</b>	<b>1.746,2</b>	<b>1.940,0</b>	<b>1.620,8</b>	<b>1.731,1</b>	<b>1.488,5</b>	<b>1.368,2</b>	<b>1.544,4</b>	<b>1.381,2</b>	<b>1.286,1</b>	<b>1.001,9</b>	<b>1.310,6</b>	<b>308,7</b>	<b>30,8%</b>	<b>(114,5)</b>	<b>-8,0%</b>
% sobre TOTAL DO PASSIVO E PATRIMÔNIO LÍQUIDO	11,3%	11,9%	13,5%	14,8%	12,7%	13,4%	11,8%	11,0%	12,2%	11,2%	10,4%	8,4%	10,7%				
EMPRÉSTIMOS E FINANCIAMENTOS	750,1	842,1	1.108,4	1.339,1	1.122,8	1.259,1	1.043,7	874,7	1.113,8	943,3	789,9	526,3	724,0	197,7	37,6%	(26,1)	-3,5%
FORNECEDORES	326,5	282,5	275,0	262,4	229,7	228,6	217,2	261,9	205,7	227,3	297,8	244,5	348,2	103,7	42,4%	21,7	6,6%
OBRIGAÇÕES TRIBUTÁRIAS	92,0	94,6	91,4	69,3	74,5	58,8	49,9	41,2	35,4	31,1	29,4	67,8	76,7	8,9	13,2%	(15,3)	-16,6%
OBRIGAÇÕES TRABALHISTA E PREVIDENCIÁRIA	145,9	141,3	133,0	131,5	132,9	129,3	127,9	126,4	122,2	119,8	119,5	113,8	112,2	(1,6)	-1,4%	(33,7)	-23,1%
OUTRAS OBRIGAÇÕES	110,6	153,1	138,5	137,8	61,0	55,4	49,7	64,0	67,2	59,6	49,6	49,6	49,6	0,0	0,0%	(61,0)	-55,2%
<b>PASSIVO NÃO-CIRCULANTE</b>	<b>12.390,3</b>	<b>12.390,3</b>	<b>12.390,3</b>	<b>12.390,3</b>	<b>12.390,3</b>	<b>12.390,3</b>	<b>12.390,3</b>	<b>12.390,3</b>	<b>12.390,3</b>	<b>12.390,3</b>	<b>12.390,3</b>	<b>12.345,4</b>	<b>12.345,4</b>	<b>0,0</b>	<b>0,0%</b>	<b>(44,9)</b>	<b>-0,4%</b>
% sobre TOTAL DO PASSIVO E PATRIMÔNIO LÍQUIDO	97,8%	97,3%	96,0%	94,8%	96,9%	96,0%	98,6%	99,8%	98,3%	100,2%	100,7%	103,3%	100,7%				
EMPRÉSTIMOS E FINANCIAMENTOS	9.302,1	9.302,1	9.302,1	9.302,1	9.302,1	9.302,1	9.302,1	9.302,1	9.302,1	9.302,1	9.302,1	9.302,1	9.302,1	0,0	0,0%	0,0	0,0%
FORNECEDORES	2.390,5	2.390,5	2.390,5	2.390,5	2.390,5	2.390,5	2.390,5	2.390,5	2.390,5	2.390,5	2.390,5	2.390,5	2.390,5	0,0	0,0%	0,0	0,0%
OBRIGAÇÕES TRIBUTÁRIAS	697,7	697,7	697,7	697,7	697,7	697,7	697,7	697,7	697,7	697,7	697,7	652,8	652,8	0,0	0,0%	(44,9)	-6,4%
<b>PATRIMÔNIO LÍQUIDO</b>	<b>(1.148,9)</b>	<b>(1.170,6)</b>	<b>(1.229,5)</b>	<b>(1.259,6)</b>	<b>(1.225,3)</b>	<b>(1.214,9)</b>	<b>(1.315,0)</b>	<b>(1.347,0)</b>	<b>(1.325,7)</b>	<b>(1.405,7)</b>	<b>(1.369,0)</b>	<b>(1.397,7)</b>	<b>(1.393,1)</b>	<b>4,6</b>	<b>-0,3%</b>	<b>(244,2)</b>	<b>21,3%</b>
% sobre TOTAL DO PASSIVO E PATRIMÔNIO LÍQUIDO	-9,1%	-9,2%	-9,5%	-9,6%	-9,6%	-9,4%	-10,5%	-10,9%	-10,5%	-11,4%	-11,1%	-11,7%	-11,4%				
CAPITAL SOCIAL	1.000,0	1.000,0	1.000,0	1.000,0	1.000,0	1.000,0	1.000,0	1.000,0	1.000,0	1.000,0	1.000,0	1.000,0	1.000,0	0,0	0,0%	0,0	0,0%
LÚCROS OU PREJUÍZOS ACUMULADOS	(2.164,0)	(2.164,0)	(2.164,0)	(2.164,0)	(2.164,0)	(2.164,0)	(2.164,0)	(2.164,0)	(2.164,0)	(2.164,0)	(2.164,0)	(2.164,0)	(2.397,7)	(233,7)	10,8%	(233,7)	10,8%
RESULTADO DO EXERCÍCIO	15,1	(6,6)	(65,5)	(95,6)	(61,3)	(50,9)	(151,1)	(183,0)	(161,7)	(241,7)	(205,1)	(233,7)	4,6	238,4	-102,0%	(10,5)	-69,3%
<b>TOTAL DO PASSIVO E PATRIMÔNIO LÍQUIDO</b>	<b>12.666,5</b>	<b>12.733,4</b>	<b>12.907,0</b>	<b>13.070,8</b>	<b>12.785,9</b>	<b>12.906,5</b>	<b>12.563,8</b>	<b>12.411,6</b>	<b>12.609,0</b>	<b>12.365,8</b>	<b>12.307,3</b>	<b>11.949,6</b>	<b>12.262,9</b>	<b>313,4</b>	<b>2,6%</b>	<b>(403,6)</b>	<b>-3,2%</b>

### Nota de esclarecimento e análise

- No mês em análise o Passivo Circulante aumento em 30,8%;
- O Passivo Não Circulante não apresentou variação relevante;
- A variação no Patrimônio Líquido ocorre pelo resultado líquido do exercício apresentado no DRE.



## 2.2 Demonstrações Financeiras – Fiorello & Silva

### 2.2.1 Demonstrativo de Resultado

Fiorello & Silva Ltda

Em R\$ em milhares

DEMONSTRAÇÃO DE RESULTADO DO EXERCÍCIO														Variação Mês Anterior		Variação Mês Ano Anterior	
	jan/21	fev/21	mar/21	abr/21	mai/21	jun/21	jul/21	ago/21	set/21	out/21	nov/21	dez/21	jan/22	jan/22-dez/21	Var.%	jan/22-jan/21	Var.%
(+) Receita Operacional Bruta	97,0	84,0	97,0	153,2	150,0	150,2	202,8	154,5	239,8	479,5	332,0	243,5	119,6	(123,9)	-50,9%	22,6	23,2%
(-) Deduções	(6,5)	(6,0)	(7,0)	(11,3)	(11,9)	(12,7)	(45,9)	(13,9)	(22,0)	(44,9)	(265,2)	(56,0)	(12,2)	43,8	-78,2%	(5,7)	88,8%
(=) Receita Operacional Líquida (ROL)	90,5	78,0	90,0	141,8	138,1	137,5	156,8	140,6	217,9	434,5	66,8	187,4	107,3	(80,1)	-42,7%	16,8	18,6%
(-) (-) Custos	0,0	0,0	0,0	0,0	0,0	(2,4)	(41,9)	0,0	(45,6)	(206,0)	0,0	0,0	0,0	0,0	0,0%	0,0	0,0%
% Custos sobre ROL	0,0%	0,0%	0,0%	0,0%	0,0%	-1,7%	-26,7%	0,0%	-20,9%	-47,4%	0,0%	0,0%	0,0%				
(=) Resultado Bruto	90,5	78,0	90,0	141,8	138,1	135,1	115,0	140,6	172,3	228,5	66,8	187,4	107,3	(80,1)	-42,7%	16,8	18,6%
% Resultado Bruto sobre ROL	100,0%	100,0%	100,0%	100,0%	100,0%	98,3%	73,3%	100,0%	79,1%	52,6%	100,0%	100,0%	100,0%				
(-) Despesas Administrativo	(85,3)	(96,3)	(133,7)	(137,3)	(136,0)	(145,2)	(140,6)	(139,3)	(141,1)	(132,4)	(148,3)	(101,0)	(114,3)	(13,2)	13,1%	(28,9)	33,9%
Despesas com pessoal	(79,0)	(90,2)	(123,1)	(130,0)	(129,2)	(138,6)	(135,3)	(132,6)	(135,6)	(126,0)	(132,1)	(94,7)	(108,2)	(13,5)	14,3%	(29,1)	36,9%
Impostos, taxas e contribuições	0	0	0	0	0	0	0	-0,12012	0	-0,075	0	0	0	0,0	0,0%	0,0	0,0%
Despesas gerais	(6,3)	(6,1)	(10,5)	(7,2)	(6,8)	(6,6)	(5,2)	(6,5)	(5,5)	(6,3)	(16,2)	(6,4)	(6,1)	0,3	-5,0%	0,2	-3,8%
(=) Result. antes Receitas Desp. Financ.	5,2	(18,3)	(43,7)	4,6	2,1	(10,0)	(25,6)	1,3	31,2	96,2	(81,5)	86,4	(6,9)	(93,3)	-108,0%	(12,1)	-233,0%
% Result. antes Receitas Desp. Financ. sobre ROL	5,7%	-23,4%	-48,6%	3,2%	1,5%	-7,3%	-16,3%	0,9%	14,3%	22,1%	-122,0%	46,1%	-6,4%				
(+/-) Resultado Financeiro	(0,2)	(0,2)	(0,2)	(0,3)	(0,3)	(0,3)	(0,6)	(0,4)	(0,3)	(3,0)	(10,9)	(0,8)	(2,5)	(1,8)	232,0%	(2,3)	1105,8%
Receitas Financeiras	0,0	0,0	0,0	0,0	0,0	0,1	0,1	0,0	0,0	0,0	0,0	0,0	0,0	(0,0)	-25,8%	0,0	2728,6%
Despesas Financeiras	(0,2)	(0,2)	(0,2)	(0,3)	(0,3)	(0,4)	(0,7)	(0,4)	(0,3)	(3,1)	(10,9)	(0,8)	(2,5)	(1,8)	231,1%	(2,3)	1106,4%
(+) Receitas não operacionais	0,0	0,0	0,0	0,0	0,0	0,0	0,0	0,0	0,0	0,0	0,0	0,0	0,0	0,0	0,0%	0,0	0,0%
(=) Resultado Líquido do Exercício	5,0	(18,5)	(43,9)	4,3	1,8	(10,3)	(26,2)	1,0	30,9	93,1	(92,4)	85,6	(9,4)	(95,0)	-111,0%	(14,4)	-289,3%
% Resultado Líquido do Exercício sobre ROL	5,5%	-23,7%	-48,8%	3,0%	1,3%	-7,5%	-16,7%	0,7%	14,2%	21,4%	-138,3%	45,7%	-8,8%				

#### Nota de esclarecimento e análise

- No mês em referência, a Receita Operacional Líquida atingiu o valor de R\$ 107,3 mil. Comparado ao mês anterior, no mês corrente, a empresa apresentou redução de -42,7% da ROL;
- As Despesas Operacionais apresentaram aumento de 13,1% quando comparado ao mês anterior;
- O Resultado Líquido do Exercício em janeiro de 2022 finda em -R\$ 9,4 mil.



## 2.2.2 Balanço Patrimonial (Ativo)

Fiorello & Silva Ltda  
Em R\$ em milhares

ATIVO	jan/21	fev/21	mar/21	abr/21	mai/21	jun/21	jul/21	ago/21	set/21	out/21	nov/21	dez/21	jan/22	Variação Mês Anterior		Variação Mês Ano Anterior	
														jan/22-dez/21	Var. %	jan/22-jan/21	Var. %
<b>ATIVO CIRCULANTE</b>	<b>132,0</b>	<b>135,5</b>	<b>135,5</b>	<b>132,9</b>	<b>133,0</b>	<b>131,6</b>	<b>258,4</b>	<b>182,7</b>	<b>353,8</b>	<b>668,3</b>	<b>502,6</b>	<b>484,7</b>	<b>303,6</b>	<b>(181,2)</b>	<b>-37,4%</b>	<b>171,6</b>	<b>130,0%</b>
% sobre ATIVO TOTAL	27,9%	28,8%	29,1%	29,1%	29,4%	29,5%	45,5%	37,6%	54,2%	69,5%	63,6%	63,1%	52,2%				
DISPONÍVEL	2,5	6,0	4,6	3,4	3,5	3,0	2,8	29,3	17,0	6,1	21,5	17,1	20,3	3,2	18,5%	17,8	725,0%
OUTROS CRÉDITOS	120,3	120,3	121,7	120,3	120,3	120,4	120,4	120,3	120,3	121,0	160,0	126,7	120,3	(6,4)	-5,0%	0,0	0,0%
CLIENTES	0,0	0,0	0,0	0,0	0,0	1,4	135,2	33,1	216,5	541,2	321,0	341,0	163,0	(178,0)	-52,2%	163,0	0,0%
ESTOQUE	9,2	9,2	9,2	9,2	9,2	6,9	0,0	0,0	0,0	0,0	0,0	0,0	0,0	0,0	0,0%	(9,2)	-100,0%
<b>ATIVO NÃO-CIRCULANTE</b>	<b>340,3</b>	<b>335,1</b>	<b>329,9</b>	<b>324,7</b>	<b>319,5</b>	<b>314,2</b>	<b>309,0</b>	<b>303,8</b>	<b>298,6</b>	<b>293,4</b>	<b>288,2</b>	<b>283,0</b>	<b>277,8</b>	<b>(5,2)</b>	<b>-1,8%</b>	<b>(62,6)</b>	<b>-18,4%</b>
% sobre ATIVO TOTAL	72,1%	71,2%	70,9%	70,9%	70,6%	70,5%	54,5%	62,4%	45,8%	30,5%	36,4%	36,9%	47,8%				
ATIVO REALIZÁVEL A LONGO PRAZO	2,5	2,5	2,5	2,5	2,5	2,5	2,5	2,5	2,5	2,5	2,5	2,5	2,5	0,0	0,0%	0,0	0,0%
IMOBILIZADO	337,9	332,6	327,4	322,2	317,0	311,8	306,6	301,4	296,1	290,9	285,7	280,5	275,3	(5,2)	-1,9%	(62,6)	-18,5%
<b>TOTAL DO ATIVO</b>	<b>472,3</b>	<b>470,6</b>	<b>465,3</b>	<b>457,6</b>	<b>452,5</b>	<b>445,9</b>	<b>567,4</b>	<b>486,5</b>	<b>652,4</b>	<b>961,7</b>	<b>790,8</b>	<b>767,7</b>	<b>581,3</b>	<b>(186,4)</b>	<b>-24,3%</b>	<b>109,0</b>	<b>23,1%</b>

### Nota de esclarecimento e análise

- O grupo de contas do Ativo Circulante comparado ao mês anterior apresentou redução de -37,4%;
- O Ativo Não Circulante apresentou redução de -1,8% comparado com o mês anterior;
- O Ativo no mês corrente reduziu em R\$ 186,4 mil.

## 2.2.3 Balanço Patrimonial (Passivo)

Fiorello & Silva Ltda  
Em R\$ em milhares

PASSIVO E PATRIMÔNIO LÍQUIDO														Variação Mês Anterior		Variação Mês Ano Anterior	
	jan/21	fev/21	mar/21	abr/21	mai/21	jun/21	jul/21	ago/21	set/21	out/21	nov/21	dez/21	jan/22	jan/22-dez/21	Var. %	jan/22-jan/21	Var. %
<b>PASSIVO CIRCULANTE</b>	<b>1.034,9</b>	<b>1.051,7</b>	<b>1.090,3</b>	<b>1.078,3</b>	<b>1.071,4</b>	<b>1.075,1</b>	<b>1.223,0</b>	<b>1.141,4</b>	<b>1.276,6</b>	<b>1.493,0</b>	<b>1.414,6</b>	<b>1.306,1</b>	<b>1.129,2</b>	<b>(177,0)</b>	<b>-13,5%</b>	<b>94,2</b>	<b>9,1%</b>
% sobre TOTAL DO PASSIVO E PATRIMÔNIO LÍQUIDO	219,1%	223,5%	234,3%	235,6%	236,8%	241,1%	215,5%	234,4%	195,5%	155,1%	178,7%	169,9%	194,2%				
EMPRÉSTIMOS E FINANCIAMENTOS	0,0	0,0	0,0	0,0	0,0	0,0	0,0	0,0	0,0	90,1	256,8	233,8	154,7	(79,1)	-33,8%	154,7	0,0%
FORNECEDORES	4,1	3,8	4,6	8,6	4,7	2,5	36,3	0,8	46,1	253,1	0,9	0,2	0,2	0,1	36,1%	(3,8)	-94,5%
OBRIGAÇÕES TRIBUTÁRIAS	13,0	13,7	14,9	26,2	38,3	51,2	46,8	45,3	42,9	64,9	72,4	86,9	76,9	(10,0)	-11,5%	63,9	493,3%
OBRIGAÇÕES TRABALHISTA E PREVIDENCIÁRIA	120,2	143,6	192,5	213,4	230,7	251,7	265,9	276,8	286,8	292,7	324,3	172,5	188,4	15,9	9,2%	68,2	56,7%
OUTRAS OBRIGAÇÕES	897,7	890,6	878,3	830,2	797,8	769,7	874,1	818,5	900,8	792,1	760,1	812,8	709,0	(103,8)	-12,8%	(188,7)	-21,0%
<b>PASSIVO NÃO-CIRCULANTE</b>	<b>237,2</b>	<b>237,2</b>	<b>237,2</b>	<b>237,2</b>	<b>237,2</b>	<b>237,2</b>	<b>237,2</b>	<b>237,2</b>	<b>237,2</b>	<b>237,2</b>	<b>237,2</b>	<b>237,2</b>	<b>237,2</b>	<b>0,0</b>	<b>0,0%</b>	<b>0,0</b>	<b>0,0%</b>
% sobre TOTAL DO PASSIVO E PATRIMÔNIO LÍQUIDO	50,2%	50,4%	51,0%	51,8%	52,4%	53,2%	41,8%	48,7%	36,3%	24,6%	30,0%	30,8%	40,8%				
EMPRÉSTIMOS E FINANCIAMENTOS	106,5	106,5	106,5	106,5	106,5	106,5	106,5	106,5	106,5	106,5	106,5	106,5	106,5	0,0	0,0%	0,0	0,0%
FORNECEDORES	130,7	130,7	130,7	130,7	130,7	130,7	130,7	130,7	130,7	130,7	130,7	130,7	130,7	0,0	0,0%	0,0	0,0%
<b>PATRIMÔNIO LÍQUIDO</b>	<b>(799,8)</b>	<b>(818,3)</b>	<b>(862,2)</b>	<b>(857,9)</b>	<b>(856,1)</b>	<b>(866,4)</b>	<b>(892,6)</b>	<b>(891,7)</b>	<b>(860,8)</b>	<b>(767,6)</b>	<b>(860,0)</b>	<b>(774,4)</b>	<b>(785,0)</b>	<b>(10,6)</b>	<b>1,4%</b>	<b>14,8</b>	<b>-1,8%</b>
% sobre TOTAL DO PASSIVO E PATRIMÔNIO LÍQUIDO	-169,3%	-173,9%	-185,3%	-187,5%	-189,2%	-194,3%	-157,3%	-183,1%	-131,8%	-79,8%	-108,6%	-100,7%	-135,0%				
CAPITAL SOCIAL	50,0	50,0	50,0	50,0	50,0	50,0	50,0	50,0	50,0	50,0	50,0	50,0	50,0	0,0	0,0%	0,0	0,0%
LUCROS OU PREJUÍZOS ACUMULADOS	(854,8)	(854,8)	(854,8)	(854,8)	(854,8)	(854,8)	(854,8)	(854,8)	(854,8)	(854,8)	(854,8)	(854,8)	(825,6)	29,2	-3,4%	29,2	-3,4%
RESULTADO DO EXERCÍCIO	5,0	(13,5)	(57,4)	(53,1)	(51,3)	(61,6)	(87,8)	(86,9)	(56,0)	37,1	(55,2)	30,4	(9,4)	(39,8)	-131,0%	(14,4)	-289,3%
<b>TOTAL DO PASSIVO E PATRIMÔNIO LÍQUIDO</b>	<b>472,3</b>	<b>470,6</b>	<b>465,3</b>	<b>457,6</b>	<b>452,5</b>	<b>445,9</b>	<b>567,6</b>	<b>486,9</b>	<b>653,0</b>	<b>962,5</b>	<b>791,7</b>	<b>768,9</b>	<b>581,3</b>	<b>(187,6)</b>	<b>-24,4%</b>	<b>109,0</b>	<b>23,1%</b>

### Nota de esclarecimento e análise

- O grupo de contas do Passivo Circulante apresentou variação negativa em R\$ 177,0 mil;
- O Passivo Não Circulante não apresentou variação;
- A conta Patrimônio Líquido, apresenta a variação gerada pelo resultado líquido do exercício apresentada no DRE.







**CREDIBILITÄ**  
— ADMINISTRAÇÕES JUDICIAIS —

#### Escritório Curitiba | PR

Avenida Iguaçu, 2820 | Sala 1001  
80.240-031  
(41) 3156.3123

#### Escritório São Paulo | SP

Av. Engenheiro Luiz Carlos Berini, 105 Sala 506  
04.571-010  
(11) 3171.3669

#### Escritório Blumenau | SC

Rua. Dr. Amadeu da Luz, 100 | Sala 101  
89.010-160  
(47) 3042-1259

[credibilita.adv.br](http://credibilita.adv.br)

[contato@credibilita.adv.br](mailto:contato@credibilita.adv.br)



Documento assinado digitalmente, conforme MP nº 2.200-2/2001, Lei nº 11.419/2006, resolução do Projudi, do TJPR/OE  
Validação deste em <https://projudi.tjpr.jus.br/projudi/> - Identificador: PJDY3 KVMEJ PHXPY 49SCA