

Competência:  
agosto de 2024



# Relatório Mensal de Atividade

Recuperação Judicial da Empresa:

**SERRARIAS CAMPOS DE PALMAS**



Documento assinado digitalmente, conforme MP nº 2.200-2/2001, Lei nº 11.419/2006, resolução do Projudi, do TJPR/OE  
Validação deste em <https://projudi.tjpr.jus.br/projudi/> - Identificador: PJL46 UXDEG N2NU7 EVXZA

## CONSIDERAÇÕES INICIAIS

Excelentíssimo Senhor Doutor Juiz de Direito da 1ª Vara Cível de Ponta Grossa - PR

Processo nº 0001235-39.2019.8.16.0123

A Credibilita Administração Judicial e Serviços Ltda., nomeada Administradora Judicial, vem, respeitosamente, à presença de Vossa Excelência, apresentar o relatório mensal das atividades da Recuperanda:

- SERRARIAS CAMPOS DE PALMAS S/A.

Este relatório, denominado “**Relatório Mensal de Atividades - RMA**”, foi elaborado com as informações quantitativas e qualitativas fornecidas pela Recuperanda, contemplando as análises do mês de **agosto de 2024**.

Tem como objetivo:

- Fornecer informações sobre as atividades econômicas da Recuperanda;
- Apresentar informações financeiras e econômicas;

Com relação às informações contidas neste documento, a Administradora Judicial fica à disposição para prestar esclarecimentos adicionais.

Atenciosamente,

Credibilita Administração Judicial e Serviços Ltda.



## GLOSSÁRIO

**AC** - Ativo Circulante

**ACF** - Ativo Circulante Financeiro

**ACO** - Ativo Circulante Operacional

**A.H.** – Análise Horizontal

**AJ** - Administrador Judicial

**ANC** - Ativo Não Circulante

**A.V.** – Análise Vertical

**BP** - Balanço Patrimonial

**DRE** - Demonstrativo de Resultado do Exercício

**EBITDA** - Earnings Before Interest, Taxes, Depreciation and Amortization Ou Lucro

Antes dos Juros, Impostos, Depreciação e Amortização.

**IFs** - Instituições Financeiras

**LL** - Lucro Líquido

**LO** - Lucro Operacional

**PC** - Passivo Circulante

**PCF** - Passivo Circulante Financeiro

**PCO** - Passivo Circulante Operacional

**PL** - Patrimônio Líquido

**PNC** - Passivo Não Circulante

**RJ** - Recuperação Judicial

**RL** - Receita Líquida

**ROL** - Receita Operacional Líquida ou Receita Líquidas de Vendas



## ÍNDICE



<b>1 FATOS RELEVANTES.....</b>	<b>4</b>
<b>2 RESUMO DAS ATIVIDADES OPERACIONAIS.....</b>	<b>6</b>
<b>2.1 COLABORADORES.....</b>	<b>6</b>
<b>2.2 FATURAMENTO.....</b>	<b>7</b>
<b>3 RELAÇÃO DE CREDORES.....</b>	<b>8</b>
<b>4 ANÁLISE DOS DADOS CONTÁBEIS E INFORMAÇÕES FINANCEIRAS.....</b>	<b>9</b>
<b>4.1 DEMONSTRAÇÕES FINANCEIRAS.....</b>	<b>9</b>
4.1.1 ATIVO.....	9
4.1.2 PASSIVO.....	10
4.1.3 DEMONSTRATIVO DE RESULTADO DO PERÍODO.....	11



# 1 FATOS RELEVANTES

## ### 01 DE 03 ### Solicitação de Informações - Maio/2023 - Serraria Palmas

 De João Guilherme - Ativus Gestão <contabil2@ativusgestao.com.br>  
Para 'Venicio Z. Pauleski - Credibilita Administrações Judiciais' <venicio@credibilita.adv.br>  
Cópia 'Rodrigo - Ativus Gestão' <contabil@ativusgestao.com.br>, 'Mario - Credibilita' <mario@credibilita.adv.br>, 'Aloisio' <aloisio@ativusgestao.com.br>, 'Jurídico - Ativus Gestão' <juridico@ativusgestao.com.br>, 'Inor - Credibilita' <inor@credibilita.adv.br>, 'Suzana - Credibilita' <suzana@credibilita.adv.br>, <rij@scampos.com.br>, 'Aloísio - Ativus Gestão' <aloisio@ativusgestao.com.br>  
Data 2023-07-20 15:19

 03-2022 - INFORMAÇÕES RMA CAMPOS DE PALMAS.zip (~2,8 MB)  
 04-2022 - INFORMAÇÕES RMA CAMPOS DE PALMAS.zip (~2,9 MB)  
 05-2022 - INFORMAÇÕES RMA CAMPOS DE PALMAS.zip (~3,0 MB)  
 06-2022 - INFORMAÇÕES RMA CAMPOS DE PALMAS.zip (~3,0 MB)  
 07-2022 - INFORMAÇÕES RMA CAMPOS DE PALMAS.zip (~3,1 MB)  
 08-2022 - INFORMAÇÕES RMA CAMPOS DE PALMAS.zip (~3,1 MB)

Boa tarde!

Venicio ,

Primeiramente pedimos desculpas por não ter conseguido enviar na segunda feira conforme havíamos combinado, normalmente quando o processo é acelerado o risco de erros é maior, por isso tomamos cuidado de trabalharmos com "double check" o que nos tomou mais tempo que do que o previsto.

· Segue anexo. Os RMAs retificados e anexo também notas explicativas fundamento as retificações.

⇒ Pelo fato dos arquivos serem muitos grandes para envio compilado, estou encaminhando em três e-mails.

Att.

**JOÃO GUILHERME BUENO**  
Controller  
+55 46 3262.3294  
contabil2@ativusgestao.com.br



Além dos esclarecimentos anteriormente citados (e-mails e reunião), antes de adentrar na área propriamente dita (retificação RMAs 06/2022 até 05/2023 e envio do RMA de 06/2023) reputa-se necessário rememorar acontecimentos ocorridos nesses meses.

Assim nesses meses foram promovidos vários ajustes contábeis e financeiros após a homologação do plano de recuperação ocorrido no mês de 06/2022, principalmente para obtenção de benefícios legais tributários com cumprimento dos prazos estabelecidos pela Receita Federal (*SPED ECD* prazo de envio 30/06/2023) e atendimento das obrigações estabelecidas pelo plano.

1. Como constava no balancete inicialmente todos os credores eram classificados no **Circulante grupo Contencioso Cível e Financeiro** (total de 75 credores registrados), sendo reclassificados a partir da homologação com inclusão de todas as Classes (I, II, III e IV – 93 credores)
2. Consequentemente com homologação houve alteração de valores devido à determinação judicial baseada na análise de divergência e habilitações apresentadas pelo Administrador Judicial, por exemplo, atualização, exclusão, reclassificação de classe e cessões de créditos.
3. Ainda devido à homologação houve atualizações dos valores dos credores, sendo que o valor anterior à homologação era de **R\$ 50.885.407,68** (no grupo contencioso Cível e Financeiro) e após o valor foi atualizado para **R\$ 57.319.750,78** reflexo dos ágios e deságios.
4. Permanecem ainda no grupo de **Contencioso Cível e Financeiro** com necessidade de ajuste de Classes, o valor de **R\$ 8.010.683,36**, os quais estão aguardando resultado de decisão judicial de Embargos à Execução e Revisionais.
5. No ato desses movimentos de atualizações e reclassificação revelaram-se muitas dúvidas de como proceder os lançamentos contábeis, justamente para obter benefício tributário (ágio dos credores refletindo no aumento saldo do prejuízo fiscal) e realizar corretamente o registro contábil ao passo que na sequência teríamos de informar esse aumento do prejuízo fiscal no **SPED CONTÁBIL ECD**, dessa forma, se fez necessário a contratação de consultoria afim de sermos assertivos nesses movimentos.
6. Quando da contratação do profissional especializado verificou-se a necessidade de retificações de alguns lançamentos para adequação anteriormente informada, mas exclusivamente em relação aos lançamentos de créditos da recuperação.
7. Para complementação das informações prestadas, todos os credores relacionados na recuperação judicial são resultados de ações que tramitam ou tramitaram no judiciário.

### SERRARIAS CAMPOS DE PALMAS S.A.

Rua: Marechal Deodoro, 2081 – Barracão 03 | Dissenha – Palmas – Paraná  
CEP: 85555-000 – Site [www.scampos.com.br](http://www.scampos.com.br)  
Tel.: +55 46 3262-2710



## 2 RESUMO DAS ATIVIDADES OPERACIONAIS

### 2.1 Colaboradores

No mês de agosto de 2024, a Recuperanda apresentou **64** colaboradores ativos, na folha de pagamento.

### Número de Colaboradores Serraria Palmas

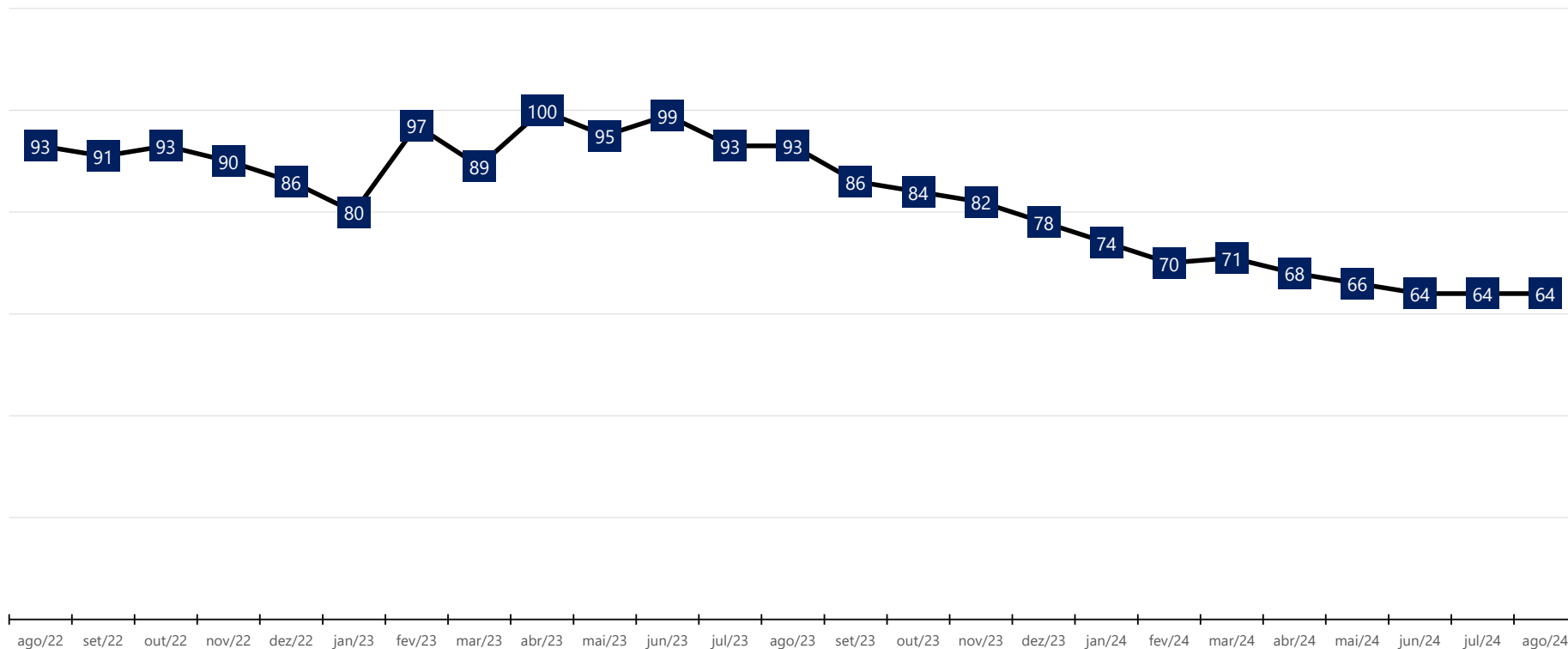

## 2.2 Faturamento

O gráfico abaixo apresenta o faturamento bruto histórico da Recuperanda que em agosto de 2024 apresentou o valor de R\$ 1 milhão, com redução de 8,8% comparado ao mês anterior.

**Faturamento Bruto - Mensal**  
(Em R\$ Milhares)

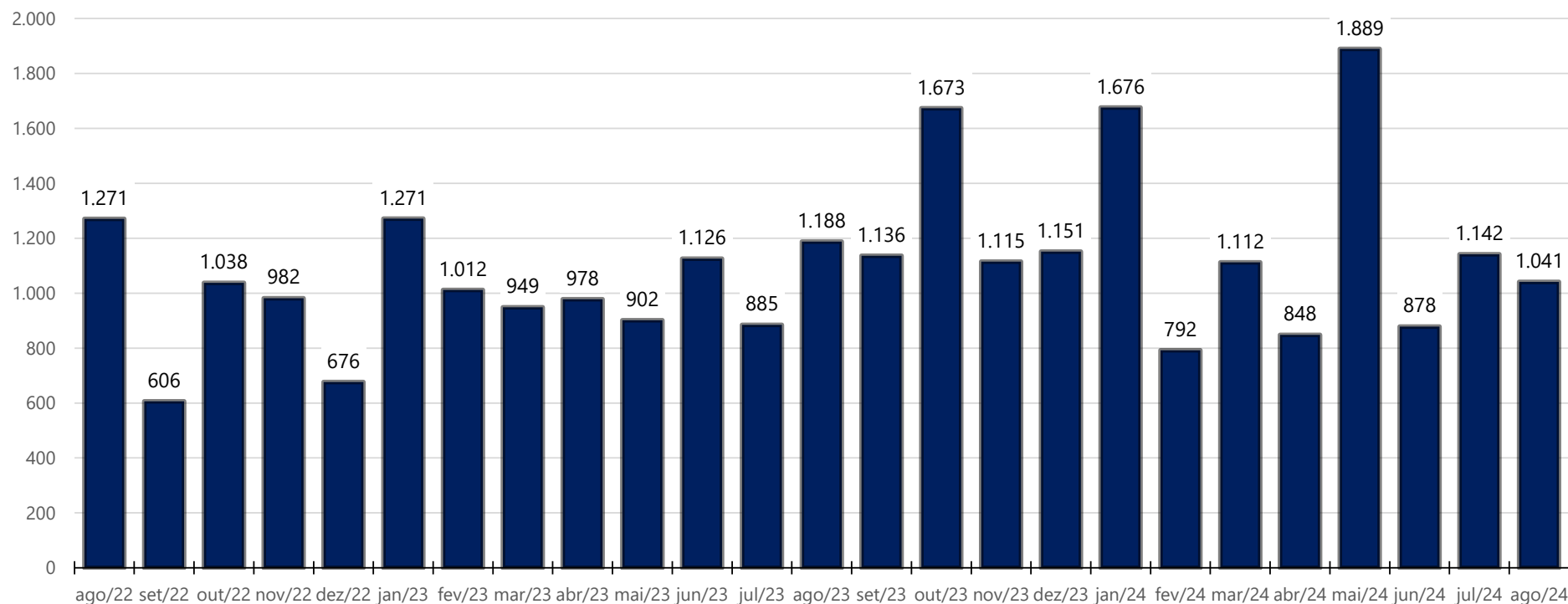



### 3 RELAÇÃO DE CREDORES

#### 1ª Lista de Credores, publicada em: 15/04/2019

Classificação Recuperação Judicial	Quantidade	Valor (R\$)
Classe I - Credores Trabalhistas	5	R\$ 2.872.052,16
Classe II - Credores com Garantia Real	6	R\$ 13.680.659,41
Classe III - Credores Quirografários	43	R\$ 28.912.005,37
Classe IV - Credores ME/EPP	3	R\$ 85.930,30
<b>Total</b>	<b>57</b>	<b>R\$ 45.550.647,24</b>

#### 2ª Lista de Credores, protocolada em: 04/05/2020

Classificação Recuperação Judicial	Quantidade	Valor (R\$)
Classe I - Credores Trabalhistas	22	R\$ 1.942.187,62
Classe II - Credores com Garantia Real	2	R\$ 30.903.927,05
Classe III - Credores Quirografários	60	R\$ 75.770.576,03
Classe IV - Credores ME/EPP	10	R\$ 7.715.201,78
<b>Total</b>	<b>94</b>	<b>R\$ 116.331.892,48</b>



## 4 ANÁLISE DOS DADOS CONTÁBEIS E INFORMAÇÕES FINANCEIRAS

### 4.1 Demonstrações Financeiras

#### 4.1.1 Ativo

A seguir apresenta-se as contas do Balanço Patrimonial Ativo – Bens e Direitos:

BALANÇO PATRIMONIAL	ago/23	set/23	out/23	nov/23	dez/23	jan/24	fev/24	mar/24	abr/24	mai/24	jun/24	jul/24	ago/24	Variação Mês Anterior	
														ago/24 - jul/24	Var. %
<b>ATIVO CIRCULANTE</b>	<b>19.434</b>	<b>19.452</b>	<b>19.393</b>	<b>19.291</b>	<b>17.686</b>	<b>15.659</b>	<b>15.812</b>	<b>15.826</b>	<b>15.772</b>	<b>15.958</b>	<b>15.917</b>	<b>15.896</b>	<b>16.214</b>	<b>318,1</b>	<b>2,0%</b>
<b>% ATIVO CIRCULANTE s/ TOTAL ATIVO</b>	<b>34%</b>	<b>34%</b>	<b>34%</b>	<b>34%</b>	<b>32%</b>	<b>30%</b>	<b>30%</b>	<b>30%</b>	<b>30%</b>	<b>30%</b>	<b>30%</b>	<b>30%</b>	<b>31%</b>		
Caixa e Equivalentes de Caixa	1	300	0	4	0	0	0	0	1	0	0	0	0	0,1	53,3%
Cientes mercado interno	4.739	4.818	4.413	4.654	3.440	3.845	4.150	4.769	4.955	5.448	4.926	5.248	4.975	(273,3)	-5,2%
Impostos a recuperar	2.446	2.561	2.760	2.772	2.945	2.786	2.800	2.907	2.735	2.964	3.152	3.253	3.174	(79,6)	-2,4%
Pedido de Ressarcimento Tributario	2.906	2.874	3.097	3.040	2.981	1.072	1.045	1.020	1.176	744	619	592	769	177,2	29,9%
Estoques	205	0	310	0	277	0	329	113	0	0	373	0	468	468,1	0,0%
Outros créditos	108	108	108	106	106	106	105	109	111	111	114	109	109	0,0	0,0%
Adiantamentos diversos	2.423	2.184	2.097	2.010	1.329	1.241	777	301	188	83	126	86	111	25,5	29,8%
Adiantamentos acionistas	0	0	0	97	0	0	0	0	0	0	0	0	0	0,0	0,0%
Aplicações financeiras (Contencioso judicial)	3.437	3.437	3.437	3.437	3.437	3.437	3.437	3.437	3.437	3.437	3.437	3.437	3.437	0,0	0,0%
Contencioso judicial	3.170	3.170	3.170	3.170	3.170	3.170	3.170	3.170	3.170	3.170	3.170	3.170	3.170	0,0	0,0%
<b>ATIVO NÃO-CIRCULANTE</b>	<b>38.152</b>	<b>37.808</b>	<b>37.721</b>	<b>37.568</b>	<b>37.252</b>	<b>37.142</b>	<b>37.100</b>	<b>37.095</b>	<b>36.979</b>	<b>36.979</b>	<b>36.979</b>	<b>36.818</b>	<b>36.433</b>	<b>(385,2)</b>	<b>-1,0%</b>
<b>% ATIVO NÃO-CIRCULANTE s/ TOTAL ATIVO</b>	<b>66%</b>	<b>66%</b>	<b>66%</b>	<b>66%</b>	<b>68%</b>	<b>70%</b>	<b>70%</b>	<b>70%</b>	<b>70%</b>	<b>70%</b>	<b>70%</b>	<b>70%</b>	<b>69%</b>		
<b>Realizável a Longo Prazo</b>	<b>1.835</b>	<b>1.491</b>	<b>1.406</b>	<b>1.400</b>	<b>1.393</b>	<b>1.333</b>	<b>1.330</b>	<b>1.324</b>	<b>1.209</b>	<b>1.209</b>	<b>1.209</b>	<b>1.047</b>	<b>1.047</b>	<b>0,0</b>	<b>0,0%</b>
Participação em empresas	327	2	2	2	2	2	2	2	2	2	2	2	2	0,0	0,0%
Outros Créditos	1.507	1.489	1.404	1.398	1.392	1.332	1.328	1.323	1.207	1.207	1.207	1.046	1.046	0,0	0,0%
<b>Imobilizado</b>	<b>36.317</b>	<b>36.317</b>	<b>36.315</b>	<b>36.169</b>	<b>35.859</b>	<b>35.809</b>	<b>35.771</b>	<b>35.771</b>	<b>35.771</b>	<b>35.771</b>	<b>35.771</b>	<b>35.771</b>	<b>35.386</b>	<b>(385,2)</b>	<b>-1,1%</b>
Industriais	7.514	7.514	7.514	7.514	7.514	7.514	7.514	7.514	7.514	7.514	7.514	7.514	7.514	0,0	0,0%
Rurais	28.597	28.597	28.594	28.448	28.138	28.088	28.050	28.050	28.050	28.050	28.050	28.050	27.665	(385,2)	-1,4%
Comercial	207	207	207	207	207	207	207	207	207	207	207	207	207	0,0	0,0%
<b>TOTAL DO ATIVO</b>	<b>57.586</b>	<b>57.260</b>	<b>57.113</b>	<b>56.859</b>	<b>54.938</b>	<b>52.800</b>	<b>52.912</b>	<b>52.922</b>	<b>52.751</b>	<b>52.937</b>	<b>52.896</b>	<b>52.714</b>	<b>52.647</b>	<b>(67,1)</b>	<b>-0,1%</b>

#### Considerações:

Em agosto de 2024 o grupo de contas do Ativo Circulante apresentou aumento de R\$ 318,1 mil em relação ao mês anterior.

O Ativo Não Circulante apresentou redução de R\$ 385,2 mil em relação ao mês anterior.

## 4.1.2 Passivo

A seguir apresenta-se as contas do Balanço Patrimonial Passivo – Obrigações:

BALANÇO PATRIMONIAL	Em R\$ em milhares													Variação Mês Anterior	
	ago/23	set/23	out/23	nov/23	dez/23	jan/24	fev/24	mar/24	abr/24	mai/24	jun/24	jul/24	ago/24	ago/24 - jul/24	Var. %
<b>PASSIVO CIRCULANTE</b>	<b>13.260</b>	<b>12.966</b>	<b>12.884</b>	<b>12.803</b>	<b>10.953</b>	<b>10.651</b>	<b>10.830</b>	<b>10.946</b>	<b>10.824</b>	<b>10.581</b>	<b>10.837</b>	<b>10.771</b>	<b>10.778</b>	<b>7,4</b>	<b>0,1%</b>
<i>% PASSIVO CIRCULANTE s/ TOTAL PASSIVO</i>	<i>23%</i>	<i>23%</i>	<i>23%</i>	<i>23%</i>	<i>20%</i>	<i>20%</i>	<i>20%</i>	<i>21%</i>	<i>21%</i>	<i>20%</i>	<i>20%</i>	<i>20%</i>	<i>20%</i>		
Fornecedores	4.877	4.793	4.918	4.954	3.765	3.759	3.871	3.827	3.756	3.803	3.840	3.874	3.840	(33,8)	-0,9%
Contencioso Cível (Fornecedores)	4.335	4.335	4.335	4.335	4.335	4.335	4.335	4.335	4.335	4.335	4.335	4.335	4.335	0,0	0,0%
Obrigações Trabalhistas	304	241	295	287	278	274	279	268	275	267	268	261	260	(0,7)	-0,3%
Provisões	632	664	715	758	308	347	405	447	487	525	565	605	642	37,8	6,2%
Encargos Sociais	1.308	1.330	1.324	1.279	1.290	1.262	1.261	1.281	1.292	974	989	1.018	1.022	4,1	0,4%
Obrigações Tributárias	3	56	2	2	49	1	5	114	2	1	162	0	0	0,0	0,0%
Outras Obrigações	9	9	9	9	9	9	9	9	9	9	9	9	9	0,0	0,0%
Parcelamento Social e Trabalhista	1.154	1.011	869	810	664	521	523	523	526	526	527	527	527	0,0	0,0%
Parcelamento Tributário	639	528	417	369	256	143	143	143	143	143	143	143	143	0,0	0,0%
Materiais de terc p/industrialização	0	0	0	0	0	0	0	0	0	0	0	0	0	0,0	0,0%
Adiantamento de Clientes	0	0	0	0	0	0	0	0	0	0	0	0	0	0,0	0,0%
<b>PASSIVO NÃO-CIRCULANTE</b>	<b>70.570</b>	<b>70.484</b>	<b>70.339</b>	<b>70.105</b>	<b>70.004</b>	<b>67.780</b>	<b>67.587</b>	<b>67.534</b>	<b>67.303</b>	<b>67.207</b>	<b>67.079</b>	<b>66.909</b>	<b>66.770</b>	<b>(138,6)</b>	<b>-0,2%</b>
<i>% PASSIVO NÃO-CIRCULANTE s/ TOTAL PASSIVO</i>	<i>123%</i>	<i>123%</i>	<i>123%</i>	<i>123%</i>	<i>127%</i>	<i>128%</i>	<i>128%</i>	<i>128%</i>	<i>128%</i>	<i>127%</i>	<i>127%</i>	<i>127%</i>	<i>127%</i>		
Fornecedores	0	0	0	0	0	0	1	0	0	0	0	0	0	0,0	0,0%
Contencioso Financeiro	3.676	3.676	3.676	3.676	3.676	3.676	3.676	3.676	3.676	3.676	3.676	3.676	3.676	0,0	0,0%
Contencioso Cível	114	114	114	114	114	114	114	114	114	114	114	114	114	0,0	0,0%
Parcelamento Social e Trabalhista	3.769	3.725	3.681	3.552	3.510	3.502	3.378	3.336	3.290	3.248	3.204	3.203	3.203	0,0	0,0%
Parcelamento Tributário	1.616	1.604	1.592	1.518	1.506	1.514	1.502	1.490	1.447	1.435	1.424	1.412	1.412	0,0	0,0%
Outras Obrigações de Longo Prazo	563	563	563	563	563	563	563	563	563	563	563	781	781	0,0	0,0%
<i>João de Oliveira Júnior</i>	0	0	0	0	0	0	0	0	0	0	0	218	218	0,0	0,0%
<i>AFAC</i>	563	563	563	563	563	563	563	563	563	563	563	563	563	0,0	0,0%
Resultado de Exercícios Futuros (INSS)	5.502	5.526	5.492	5.516	5.523	3.353	3.350	3.405	3.289	3.289	3.289	3.133	3.133	0,0	0,0%
Credores Recuperação Judicial - Classe I	559	559	559	559	559	559	559	559	587	585	656	654	621	(32,7)	-5,0%
Credores Recuperação Judicial - Classe II	13.583	13.552	13.521	13.490	13.459	13.428	13.397	13.366	13.335	13.335	13.304	13.304	13.242	(62,0)	-0,5%
Credores Recuperação Judicial - Classe III	41.187	32.898	32.878	32.857	32.837	32.817	32.796	32.776	32.755	32.719	32.610	32.393	32.355	(37,9)	-0,1%
Credores Recuperação Judicial - Classe IV	0	8.266	8.263	8.260	8.257	8.254	8.251	8.248	8.245	8.242	8.239	8.239	8.233	(6,0)	-0,1%
<b>PATRIMÔNIO LÍQUIDO</b>	<b>(26.244)</b>	<b>(26.190)</b>	<b>(26.110)</b>	<b>(26.049)</b>	<b>(26.019)</b>	<b>(25.630)</b>	<b>(25.505)</b>	<b>(25.558)</b>	<b>(25.375)</b>	<b>(24.851)</b>	<b>(25.020)</b>	<b>(24.966)</b>	<b>(24.901)</b>	<b>64,3</b>	<b>-0,3%</b>
<i>% PATRIMÔNIO LÍQUIDO s/ TOTAL PASSIVO</i>	<i>-46%</i>	<i>-46%</i>	<i>-46%</i>	<i>-46%</i>	<i>-47%</i>	<i>-49%</i>	<i>-48%</i>	<i>-48%</i>	<i>-48%</i>	<i>-47%</i>	<i>-47%</i>	<i>-47%</i>	<i>-47%</i>		
Capital Social	11.829	11.829	11.829	11.829	11.829	11.829	11.829	11.829	11.829	11.829	11.829	11.829	11.829	0,0	0,0%
Resultado de Exercícios Anteriores	588	660	714	793	854	0	389	436	384	568	1.093	925	980	55,1	6,0%
Prejuízos Acumulados	(38.660)	(38.678)	(38.653)	(38.671)	(38.702)	(37.459)	(37.723)	(37.823)	(37.587)	(37.247)	(37.941)	(37.719)	(37.710)	9,3	0,0%
<b>TOTAL DO PASSIVO E PATRIMÔNIO LÍQUIDO</b>	<b>57.586</b>	<b>57.260</b>	<b>57.113</b>	<b>56.859</b>	<b>54.938</b>	<b>52.800</b>	<b>52.912</b>	<b>52.922</b>	<b>52.751</b>	<b>52.937</b>	<b>52.896</b>	<b>52.714</b>	<b>52.647</b>	<b>(66,9)</b>	<b>-0,1%</b>

### Considerações:

Em agosto de 2024 o grupo de contas do Passivo Circulante apresentou aumento de R\$ 7,4 mil em relação ao mês anterior.

O Passivo Não Circulante apresentou redução de R\$ 138,6 mil em relação ao mês anterior.

A variação que ocorre no Patrimônio Líquido é gerada pelo Resultado Líquido do Exercício apresentada no Demonstrativo de Resultado do Exercício (DRE).



### 4.1.3 Demonstrativo de Resultado do Período

Em R\$ em milhares

DEMONSTRAÇÃO DE RESULTADO DO EXERCÍCIO														Variação Mês Anterior	
	ago/23	set/23	out/23	nov/23	dez/23	jan/24	fev/24	mar/24	abr/24	mai/24	jun/24	jul/24	ago/24	ago/24 - jul/24	Var. %
<b>Receita Operacional Bruta</b>	<b>1.187,6</b>	<b>1.136,0</b>	<b>1.673,1</b>	<b>1.114,9</b>	<b>1.151,3</b>	<b>1.676,1</b>	<b>791,9</b>	<b>1.112,3</b>	<b>848,3</b>	<b>1.889,2</b>	<b>878,5</b>	<b>1.141,9</b>	<b>1.041,2</b>	<b>(101)</b>	<b>-8,8%</b>
Venda Com Fins Específicos de Exportação	1.187,6	1.136,0	1.673,1	1.044,2	948,4	1.625,0	757,0	1.107,9	529,5	1.889,2	878,5	691,9	1.041,2	349	50,5%
Venda de Produto - MI	0,0	0,0	0,0	0,0	0,0	0,0	0,0	0,0	0,0	0,0	0,0	0,0	0,0	0	0,0%
Serviços de Industrialização	0,0	0,0	0,0	70,7	202,9	51,0	34,9	4,4	318,8	0,0	0,0	450,0	0,0	(450)	-100,0%
<b>Deduções</b>	<b>0,0</b>	<b>0,0</b>	<b>0,0</b>	<b>(8,6)</b>	<b>(24,6)</b>	<b>(6,2)</b>	<b>(4,2)</b>	<b>(5,1)</b>	<b>(38,6)</b>	<b>0,0</b>	<b>0,0</b>	<b>(54,5)</b>	<b>0,0</b>	<b>54</b>	<b>-100,0%</b>
Devoluções	0,0	0,0	0,0	0,0	0,0	0,0	0,0	(4,6)	0,0	0,0	0,0	0,0	0,0	0	0,0%
IPI	0,0	0,0	0,0	0,0	0,0	0,0	0,0	0,0	0,0	0,0	0,0	0,0	0,0	0	0,0%
ICMS Sobre Saídas	0,0	0,0	0,0	0,0	0,0	0,0	0,0	0,0	0,0	0,0	0,0	0,0	0,0	0	0,0%
Comercialização de Produção - Agroindústria	0,0	0,0	0,0	(2,0)	(5,8)	(1,5)	(1,0)	(0,1)	(9,1)	0,0	0,0	(12,8)	0,0	13	-100,0%
PIS Sobre Vendas	0,0	0,0	0,0	(1,2)	(3,3)	(0,8)	(0,6)	(0,1)	(5,3)	0,0	0,0	(7,4)	0,0	7	-100,0%
COFINS Sobre Vendas	0,0	0,0	0,0	(5,4)	(15,4)	(3,9)	(2,7)	(0,3)	(24,2)	0,0	0,0	(34,2)	0,0	34	-100,0%
<b>Receita Operacional Líquida (ROL)</b>	<b>1.187,6</b>	<b>1.136,0</b>	<b>1.673,1</b>	<b>1.106,3</b>	<b>1.126,8</b>	<b>1.669,9</b>	<b>787,7</b>	<b>1.107,2</b>	<b>809,7</b>	<b>1.889,2</b>	<b>878,5</b>	<b>1.087,5</b>	<b>1.041,2</b>	<b>(46,3)</b>	<b>-4,3%</b>
<b>Custos do Serviços Vendidos</b>	<b>(1.034,3)</b>	<b>(910,6)</b>	<b>(1.513,8)</b>	<b>(880,4)</b>	<b>(806,0)</b>	<b>(1.259,6)</b>	<b>(663,2)</b>	<b>(950,6)</b>	<b>(722,7)</b>	<b>(1.264,4)</b>	<b>(814,8)</b>	<b>(1.153,3)</b>	<b>(919,1)</b>	<b>234,1</b>	<b>-20,3%</b>
<i>% Custos do Serviços Vendidos s/ ROL</i>	<i>-87,1%</i>	<i>-80,2%</i>	<i>-90,5%</i>	<i>-79,6%</i>	<i>-71,5%</i>	<i>-75,4%</i>	<i>-84,2%</i>	<i>-85,9%</i>	<i>-89,2%</i>	<i>-66,9%</i>	<i>-92,7%</i>	<i>-106,1%</i>	<i>-88,3%</i>		
<b>Resultado Bruto</b>	<b>153,4</b>	<b>225,4</b>	<b>159,3</b>	<b>225,9</b>	<b>320,7</b>	<b>410,3</b>	<b>124,5</b>	<b>156,5</b>	<b>87,1</b>	<b>624,8</b>	<b>63,7</b>	<b>(65,8)</b>	<b>122,1</b>	<b>187,9</b>	<b>-285,5%</b>
<b>Despesas Operacionais</b>	<b>(87,7)</b>	<b>(130,0)</b>	<b>(147,5)</b>	<b>(158,4)</b>	<b>(243,7)</b>	<b>(80,2)</b>	<b>(122,4)</b>	<b>(98,6)</b>	<b>(98,6)</b>	<b>(74,3)</b>	<b>(58,4)</b>	<b>(43,7)</b>	<b>(53,5)</b>	<b>(9,8)</b>	<b>22,5%</b>
<i>% Despesas Operacionais s/ ROL</i>	<i>-7,4%</i>	<i>-11,4%</i>	<i>-8,8%</i>	<i>-14,3%</i>	<i>-21,6%</i>	<i>-4,8%</i>	<i>-15,5%</i>	<i>-8,9%</i>	<i>-12,2%</i>	<i>-3,9%</i>	<i>-6,6%</i>	<i>-4,0%</i>	<i>-5,1%</i>		
Gerais e Administrativas	(87,7)	(118,0)	(141,5)	(135,8)	(242,9)	(79,1)	(122,4)	(98,6)	(89,8)	(64,7)	(58,4)	(43,7)	(53,5)	(9,8)	22,5%
Gerais com Vendas	0,0	0,0	0,0	0,0	0,0	0,0	0,0	0,0	0,0	0,0	0,0	0,0	0,0	0,0	0,0%
Despesas Tributárias	0,0	(12,0)	(6,0)	(22,6)	(0,8)	(1,1)	0,0	0,0	(8,8)	(9,6)	0,0	0,0	0,0	0,0	0,0%
<b>Result. antes Receitas Desp. Financeiras</b>	<b>65,7</b>	<b>95,4</b>	<b>11,8</b>	<b>67,4</b>	<b>77,0</b>	<b>330,0</b>	<b>2,1</b>	<b>57,9</b>	<b>(11,6)</b>	<b>550,5</b>	<b>5,3</b>	<b>(109,5)</b>	<b>68,5</b>	<b>178,0</b>	<b>-162,6%</b>
<b>Resultado Financeiro</b>	<b>(53,3)</b>	<b>(58,2)</b>	<b>(69,1)</b>	<b>(64,9)</b>	<b>(60,0)</b>	<b>(52,7)</b>	<b>(10,4)</b>	<b>(11,5)</b>	<b>(15,9)</b>	<b>(77,3)</b>	<b>(12,1)</b>	<b>(8,5)</b>	<b>(6,4)</b>	<b>2,1</b>	<b>-24,4%</b>
Receitas Financeiras	0,0	0,0	0,0	0,0	0,0	0,0	3,6	0,0	0,0	0,8	0,0	0,0	0,0	0,0	0,0%
Despesas Financeiras	(53,3)	(58,2)	(69,1)	(64,9)	(60,0)	(52,7)	(14,0)	(11,5)	(15,9)	(78,1)	(12,1)	(8,5)	(6,4)	2,1	-24,4%
<b>Outras Receitas Operacionais</b>	<b>59,7</b>	<b>69,8</b>	<b>136,8</b>	<b>58,4</b>	<b>58,2</b>	<b>111,7</b>	<b>55,5</b>	<b>13,0</b>	<b>211,7</b>	<b>51,8</b>	<b>0,0</b>	<b>173,0</b>	<b>2,2</b>	<b>(170,8)</b>	<b>-98,7%</b>
<b>Resultado Antes do IRPJ-CSLL</b>	<b>72,0</b>	<b>107,1</b>	<b>79,5</b>	<b>60,9</b>	<b>75,2</b>	<b>389,1</b>	<b>47,1</b>	<b>59,4</b>	<b>184,2</b>	<b>525,0</b>	<b>(6,8)</b>	<b>55,1</b>	<b>64,3</b>	<b>9,3</b>	<b>16,8%</b>
<b>IRPJ-CSLL - Diferidas</b>	<b>0,0</b>	<b>(52,8)</b>	<b>0,0</b>	<b>0,0</b>	<b>(45,3)</b>	<b>0,0</b>	<b>0,0</b>	<b>(111,9)</b>	<b>0,0</b>	<b>0,0</b>	<b>(161,2)</b>	<b>0,0</b>	<b>0,0</b>	<b>0,0</b>	<b>0,0%</b>
<b>Resultado Líquido do Exercício</b>	<b>72,0</b>	<b>54,2</b>	<b>79,5</b>	<b>60,9</b>	<b>29,9</b>	<b>389,1</b>	<b>47,1</b>	<b>(52,6)</b>	<b>184,2</b>	<b>525,0</b>	<b>(168,0)</b>	<b>55,1</b>	<b>64,3</b>	<b>9,3</b>	<b>16,8%</b>
<i>% Resultado Líquido do Exercício s/ ROL</i>	<i>6,1%</i>	<i>4,8%</i>	<i>4,8%</i>	<i>5,5%</i>	<i>2,7%</i>	<i>23,3%</i>	<i>6,0%</i>	<i>-4,7%</i>	<i>22,8%</i>	<i>27,8%</i>	<i>-19,1%</i>	<i>5,1%</i>	<i>6,2%</i>		

#### Considerações:

Em agosto de 2024 a Recuperanda apresentou Receita Bruta de Vendas em R\$ 1 milhão, uma redução de 4,3% na Receita Operacional Líquida em relação ao mês anterior.

Os Custos das Mercadorias Vendidas apresentaram valor de R\$ 919 mil correspondendo a 88,3% da Receita Operacional Líquida.

O Resultado Líquido do Exercício apresentou lucro de R\$ 64,3 mil.





Av. Iguaçu, 2820, sala 1001, 10º andar – Água Verde – CEP 80.240-031 – Curitiba/PR  
Av. Paulista, 1439, 1º andar, conjunto 12 – Bela Vista – CEP 01.311-926 - São Paulo/SP  
Rua Antônio Albuquerque, 330, 8º andar – Savassi – CEP 30.112-010– Belo Horizonte/MG  
Av. Trompowsky, 354, sala 501, Centro CEP 88.015-300 – Florianópolis/SC  
Rua Mostardeiro, 777, sala 1401, Independência – CEP 90.430-001 - Porto Alegre/RS  
[www.credibilita.com.br](http://www.credibilita.com.br) – [contato@credibilita.adv.br](mailto:contato@credibilita.adv.br) – Tel (41) 3242-9009

