

**P.B. CASTRO
LEILÕES**

Plínio Barroso de Castro Filho

Leiloeiro Público e Avaliador Judicial – Mat. JUCEPAR 668
Rua Jacarezinho, 1257 – 1º. andar
CEP 80.810-130 – Curitiba – Paraná
Fone (41) 3029-8555 – Fax (41) 3029-8555
www.pbcastro.com.br - leiloes@pbcastro.com.br

EXCELENTÍSSIMO(A) SENHOR(A) DOUTOR(A) JUIZ(A) DA 2ª VARA DE FALENCIAS DE CURITIBA – ESTADO DO PARANÁ.

PROCESSO N°: 0013508-91.2017.8.16.0035

Plínio Barroso de Castro Filho, Leiloeiro Público Oficial e Depositário Judicial Particular, vêm através da presente, com o devido acatamento, informar:

De acordo com determinação de mov. 1121.1, em que V. Excia., determina a reavaliação do bem penhora nos autos supra, este profissional acosta aos autos o auto de avaliação do veículo KIA UK 2500 HD SC 2013/2014, placa BBC 3357.

O momento é oportuno para agradecer a confiança depositada neste profissional e dizer que está à disposição de Vossa Excia., para qualquer determinação.

Termos em que
Pede deferimento,

Curitiba, 04 de outubro de 2022.

Atenciosamente,

Plínio Barroso de Castro Filho
Leiloeiro Judicial

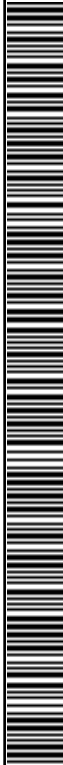

PLINIO BARROSO DE CASTRO FILHO
PERITO AVALIADOR
CORECON - Conselho Regional de Economia: 4122
CNAI - Cadastro Nacional dos Avaliadores: 4166

AVALIAÇÃO DE BENS MÓVEIS

REQUISITANTE: 2ª VARA DE FALÊNCIAS DE
CURITIBA
REF. AUTOS: 0013508-91.2017.8.16.0035
EXECUTADA: SOLUPEMP COM VAREJISTA DE
VIDROS LTDA.

O BEM: VEICULO AUTOMOTOR KIA
UK2500 HD SC
ANO 2013/2014

OBJETIVO ALIENAÇÃO JUDICIAL



Exmo(a). Sr(a).
Dr(a). Juiz(a) de Direito da 2ª vara de Falências de Curitiba

Prezado(a) Senhor(a):

AVALIAÇÃO DE VEÍCULO AUTOMOTOR

| | |
|--------------------|--|
| REF. AUTOS: | 0013508-91.2017.8.16.0035 |
| FALIDA: | SOLUPEMP COM VAREJISTA DE VIDROS LTDA. |

Plínio Barroso de Castro Filho, leiloeiro Oficial e depositário judicial, com determinação de Vossa Excelência, para atuar como avaliador judicial nos autos epigrafados, vem através da presente, apara apresentar o laudo de Avaliação.

Objetivo da avaliação: Determinação do valor de mercado para futura alienação judicial.

O BEM

| Quant. | DESCRIÇÃO DO BEM |
|--------|---|
| 01 | Veículo automotor, representado por um caminhão carrocerias, tipo carga |

| Marca | Fabricação | Ano/Fab. | Classific. |
|-------|------------|-----------|-------------|
| KIA | Kia Motors | 2013/2014 | UK2500 HDSC |

| Modelo | Combustível | Código Fipe | Carroceria |
|-----------|-------------|-------------|------------|
| KIA BONGO | Diesel | 018065-3 | Sem |

| Chassi | Renavam | Placa | Cor |
|--------------------|----------------|----------|--------|
| 9UW5HX766AENO10794 | 0054.8639984-1 | BBC 3357 | Branca |

ESTADO GERAL



| | | | |
|---------|-------------|-----------|--------------|
| Lataria | Estofamento | Parabrisa | Retrovisores |
| Regular | Com furos | Trincado | Bons |

| | | | |
|---------|---------------|--------------|--------------|
| Pneus | Funcionamento | Bateria | Kilometragem |
| carecas | Sem verificar | descarregada | 108..232 |

ACESSÓRIOS

| | | | |
|--------|--------|--------|---------------|
| Chaves | Manual | Macaco | Estepe |
| Sim | Sim | não | Um muito ruim |

Determinação do Valor dos bens:

Foi adotado o método comparativo de Dados do Mercado para a determinação da avaliação, utilizando o sistema normalmente homogeneizado.

Neste sistema, foi procurado captar o maior número de informações de mercado as quais se referiam diretamente às peculiaridades dos bens avaliados, tendo em vista, elementos da amostra normalmente homogêneos, o estado de conservação dos bens (em razão de estarem guardados há muitos anos), e ainda dos equipamentos de informática já estarem completamente desatualizados.

A presente avaliação considera que o bem será entregue ao alienante sem nenhum ônus, em razão da venda ser efetuada através de leilão público judicial, portanto através de aquisição originária.(Artigo 908 Parágrafo Primeiro do CPC)

VISTORIA

A vistoria e a avaliação do veículo foi realizada em 04 de Outubro de 2.022.

PESQUISA DE MERCADO

| Pesquisa | Ano | Características | Oferta |
|------------------------------------|------|------------------------|------------------|
| Mercado Livre | 2010 | Com carroceria Caçamba | 65.900,00 |
| Mercado Livre | 2014 | Com carroceria | 70.000,00 |
| Mercado Livre | 2011 | Com carroceria caçamba | 69.900,00 |
| Web Motors | 2011 | Com carroceria caçamba | 63.000,00 |
| Web Motors | 2009 | Sem carroceria | 63.900,00 |
| Web Motors | 2010 | Com carroceria caçamba | 69.900,00 |
| Valor médio das avaliações: | | | 67.100,00 |

Obs: As ofertas são para veículos em perfeito estado de uso e conservação..



AVALIAÇÃO FIPE.

Avaliação em 04 de Outubro de 2.022 R\$ 79.333,00

(Obs. A avaliação da FIPE é apenas referencial, pois a mesma considera na sua avaliação que o bem está em perfeito estado de uso e conservação e com garantia).

CRITÉRIOS PARA A AVALIAÇÃO

- 1) Foi descontado o percentual de 10% sobre a média da avaliação das ofertas, em razão das vendedoras de veículos sempre consideram dar descontos expressivos para pagamento à vista;
- 2) O veículo avaliado está sem carroceria, com pneus gastos, sem funcionar há mais de 4 (quatro) ano e com o para-brisa trincado e sem estepe, descontando assim R\$ 8.000,00 sobre o valor avaliado;
- 3) Em razão da liquidez forçada, da venda no estado de conservação e uso em que se encontra, do pagamento à vista, desvalorizamos o bem em mais 6%;
- 4) A comissão do leiloeiro de 5% (paga pelo licitante).

MEMÓRIA DE CÁLCULO

| Histórico | Valor | Saldo |
|--|----------|-----------|
| Valor médio da avaliação do mercado | 67.100 | 67.100,00 |
| Desvalorização por estar sem carroceria, pneus gastos, para-brisas trincado e sem estepe | 8.000,00 | 59.100,00 |
| Desconto por Liquidez forçada 6% | 3.546,00 | 55.554,00 |
| Comissão a ser paga pelo comprador | 2.777,77 | 52.776,23 |

AVALIAÇÃO DO BEM:

Diante do exposto, avalio o veículo em R\$ 53.000,00 (CINQUENTA E TRÊS MIL REAIS).

No entanto, em razão dos bens serem alienados através de leilão público judicial, o próprio mercado se encarregará de corrigir alguma defasagem na avaliação, pois em sendo a alienação pública, todos os interessados terão oportunidade de ofertar o lance que achar justo e o bem será alienado pela melhor oferta e os bens serão vendidos pelo seu valor real de mercado.



Através da presente, solicito a Vossa Excelência, que seja cotado no processo o valor de R\$ 620,00 (seiscentos e vinte reais) referente a uma avaliação, não paga.

Termos em que
Peço Deferimento.

Curitiba, 4 de outubro de 2022

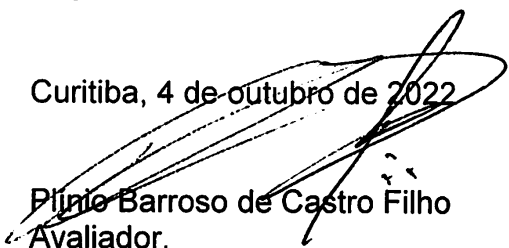
Plínio Barroso de Castro Filho
Avaliador.



Imprimir



**Fundação Instituto de
Pesquisas Econômicas**

Preço Médio de Veículos - Consulta de Carros e Utilitários Pequenos - Pesquisa comum - FIPE

●
Mês de referência: outubro de 2022
Código Fipe: 018065-3
Marca: Kia Motors
Modelo: Bongo K-2500 2.5 4x2 TB Diesel
Ano Modelo: 2013 Diesel
Autenticação: 9bhkvjthwnn0
Data da consulta: terça-feira, 4 de outubro de 2022 11:23
Preço Médio: R\$ 79.333,00



Busca por produtos, marcas e fornecedores

Informe seu CEP

Você também pode gostar: preco volkswagen up - jimny preco - saveiro cross volkswagen - suv volkswagen nivos - hilux 2010 preco - valor da hilu

Voltar à lista Carros, Motos e Outros > Carros e Caminhonetes > Kia > Bongo

Compartil



2010 | 254.872 km

Kia Bongo 2.5 L Turbo S/ Carroce

R\$ 65.900

Perguntar

Você teve problemas com

Preços de referência

Em comparação com outros anunciados.

R\$ 65.900

R\$ 62.803 FIPE

R\$ 61.900

Kia | Bongo | 2010 | 254.87

Ver veículos similares

Informações da loja

Amper Carro
Empresa

🕒 Horário de atender
9:00hs as 19:00hs

📍 Localização do veículo
Vila Do Americano - F
Paulo

Características principais

| | |
|---------------------|--------|
| Marca | Kia |
| Modelo | Bongo |
| Ano | 2010 |
| Cor | Branco |
| Tipo de combustível | Diesel |
| Portas | 2 |
| Transmissão | Manual |

Este site usa cookies

Ao navegar no nosso site você aceita o uso de cookies para personalizar sua experiência de acordo com a Declaração de Privacidade.

Entendi

Configurar cookies



Carros e Caminhonetes

Informe seu CEP

Você também pode gostar: valor do polo 2010 - preco renault kwid 2018 - sandero 2020 valor - s10 2021 valor - novo polo 2021 - preco do volksw

Voltar à lista Carros, Motos e Outros > Carros e Caminhonetes > Kia > Bongo

Compartil



2014 | 134.000 km · Anunc

**Kia Bongo 2.5 S1
Turbo S/ Carroce**

R\$ 70.000

Perguntar

Você teve problemas com

Preços de referência

Em comparação com outros
anunciados.

R\$ 70.000

R\$ 81.014 FIPE

R\$ 78.100

Kia | Bongo | 2014 | 134.00

Ver veículos similares

Informações sobre o

Vagner
Particular

Localização do veículo
Canto Do Forte - Praia

Ver telefone

Características principais

| | |
|---------------------|--------|
| Marca | Kia |
| Modelo | Bongo |
| Ano | 2014 |
| Cor | Branco |
| Tipo de combustível | Diesel |
| Portas | 2 |
| Transmissão | Manual |

Este site usa cookies

Ao navegar no nosso site você aceita o uso de cookies para personalizar sua experiência de acordo com a Declaração de Privacidade.

Entendi

Configurar cookies



Busque produtos, matrizes e muito mais

Informe seu CEP

Você também pode gostar: novo polo 2021 - preco do volkswagen up - valor do polo 2010 - híbrido carro - preco renault kwid 2018 - s10 2021 valo

Voltar à lista Carros, Motos e Outros > Carros e Caminhonetes > Kia > Bongo

Compartil



+7



2011 | 364.461 km

Kia Bongo 2.5 L Turbo C/ Carroceria

R\$ 69.900

Perguntar

Você teve problemas com

Preços de referência

Em comparação com outros anunciados.

R\$

R\$ 70

R\$ 60.900

Kia | Bongo | 2011 | 364.46

Ver veículos similares

Informações da loja

Cd Caminhã
Empresa

Localização do veículo
Aracília - Guarulhos -

Ver telefone

Condições e serviços diferenciados

Higienização completa

Aceita troca

Com IPVA pago

Características principais

| | |
|--------|--------|
| Marca | Kia |
| Modelo | Bongo |
| Ano | 2011 |
| Cor | Branco |

Este site usa cookies

Ao navegar no nosso site você aceita o uso de cookies para personalizar sua experiência de acordo com a Declaração de Privacidade.

Entendi

Configurar cookies





Comprar

Vender

Serviços

Ajuda

Entrar

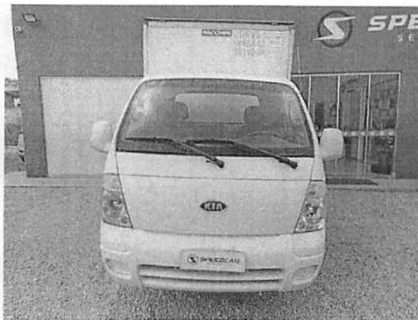

KIA BONGO

2.5 K-2500 4X2 CS TURBO DI

R\$ 63.000

Ver Parcelas

Envie uma mensagem ao vendedor

Nome*

E-mail*

Telefone*

Mensagem*

Olá, tenho interesse no veículo. Por favor entre em contato.

Cidade

Marabá,
PA

Ano

2011/2011

Carroceria

Van/Utilitário

Combustível

Diesel

Aceita troca

Sim



Receba seu carro em casa.

Saiba mais

Sobre os diferenciais do anúncio

Avisar o vendedor

o interesse no

CarDelivery para este veículo.

Videochamada

Agende um horário para ver o carro em vídeo!

da Webmotors por e-mail, mais.

Agendar videochamada

CarDelivery ▾

Troca+Troco ▾

Denunciar este anúncio

Sobre o vendedor





Comprar

Vender

Serviços

Ajuda

Entrar

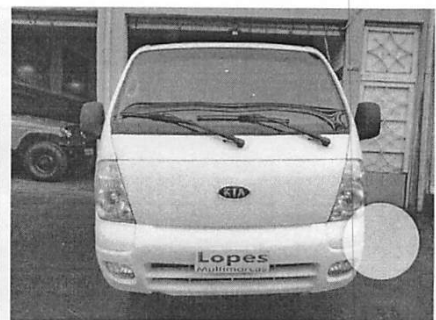

KIA BONGO

2.7 K-2700 4X2 CS DIESEL 2P
MANUAL

R\$ 63.900

Ver Parcelas

Envie uma mensagem ao vendedor

| | |
|-------------|----------------|
| Ano | KM |
| 2008/2009 | 111.111 |
| Combustível | Final de placa |
| Diesel | 4 |
| IPVA pago | Licenciado |
| Sim | Sim |

Nome*

E-mail*

Telefone*

Mensagem*

Olá, tenho interesse no veículo. Por favor
entre em contato.

Sobre os diferenciais do anúncio

Videochamada

Agende um horário
para ver o carro
em vídeo!



... ba seu carro em casa.
Saiba mais



Agendar
videochamada

tenho interesse no
eículo.

da Webmotors por e-mail,
ais.

CarDelivery ▾

Troca+Troco ▾

Enviar mensagem

Sobre este carro

FINANCIAMOS EM ATÉ 60X ACEITAMOS TROCAS

CARRO PRONTO PARA TRABALHAR REVISAI

GARANTIA DOC CAMIONETE TUDO OK LOCAL

GUARULHOS Outros Opcionais: Banco bi-partido.

Denunciar este anúncio





Comprar

Vender

Serviços

Ajuda

Entrar

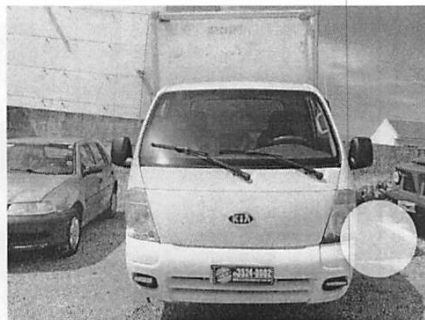

KIA BONGO

2.5 K-2500 4X2 CS TURBO DI

R\$ 69.900

Ver Parcelas

Envie uma mensagem ao vendedor

Nome*

E-mail*

Telefone*

Mensagem*

Olá, tenho interesse no veículo. Por favor entre em contato.

Cidade

Curitiba,
PR

Ano

2009/2010

Carroceria

Van/Utilitário

Combustível

Diesel

Aceita troca

Sim

Sobre os diferenciais do anúncio

Videochamada

Agende um horário para ver o carro em vídeo!



Receba seu carro em casa. Saiba mais

Avisar o vendedor o interesse no CarDelivery para este veículo.

Agendar videochamada

da Webmotors por e-mail, mais.

Aviso de Cookies

A Webmotors usa Cookies, pequenos arquivos para aprimorar e proteger a sua experiência :)

Tá curtindo e quer continuar navegando? Clique em "OK".

Clique aqui para mudar suas preferências ou saiba mais na nossa Política de privacidade

OK

