

**RMA** Relatório  
Mensal de  
Atividades



Recuperação Judicial da(s) Empresa(s):  
**STOPETRÓLEO S.A.**

Competência: outubro de 2023



Documento assinado digitalmente, conforme MP nº 2.200-2/2001, Lei nº 11.419/2006, resolução do Projudi, do TJPR/OE  
Validação deste em <https://projudi.tjpr.jus.br/projudi/> - Identificador: PJ887 W484N 4TZWK 4R8N3

## CONSIDERAÇÕES INICIAIS

Excelentíssima Senhora Doutora Juíza de Direito da 3ª Vara Cível da Comarca de Cascavel – Estado do Paraná.

Processo nº 0039362-27.2020.8.16.0021

A Credibilita – Administrações Judiciais, nomeada Administradora Judicial nos citados autos, vem, respeitosamente, à presença de Vossa Excelência, apresentar o Relatório Mensal de Atividades da Recuperanda:

- STOPETRÓLEO S.A. COMÉRCIO DE DERIVADOS DE PETRÓLEO

Este relatório, denominado “**Relatório Mensal de Atividades - RMA**”, foi elaborado com as informações quantitativas e qualitativas fornecidas pela Recuperanda, contemplando as análises do mês de **outubro de 2023**. Anota que a Recuperanda somente enviou os dados contábeis recentemente, o que se refletiu na data de juntada deste RMA.

Tem como objetivo:

- Fornecer informações sobre as atividades econômicas das Recuperandas;
- Apresentar informações financeiras e econômicas;

Com relação às informações contidas neste documento, a Administradora Judicial fica à disposição para prestar esclarecimentos adicionais.

Atenciosamente,

Credibilita Administrações Judiciais



## GLOSSÁRIO

**AC** - Ativo Circulante

**ACF** - Ativo Circulante Financeiro

**ACO** - Ativo Circulante Operacional

**A.H.** – Análise Horizontal

**AJ** - Administrador Judicial

**ANC** - Ativo Não Circulante

**A.V.** – Análise Vertical

**BP** - Balanço Patrimonial

**DRE** - Demonstrativo de Resultado do Exercício

**EBITDA** - Earnings Before Interest, Taxes, Depreciation and Amortization Ou Lucro

Antes dos Juros, Impostos, Depreciação e Amortização.

**IFs** - Instituições Financeiras

**LL** - Lucro Líquido

**LO** - Lucro Operacional

**PC** - Passivo Circulante

**PCF** - Passivo Circulante Financeiro

**PCO** - Passivo Circulante Operacional

**PL** - Patrimônio Líquido

**PNC** - Passivo Não Circulante

**RJ** - Recuperação Judicial

**RL** - Receita Líquida

**ROL** - Receita Operacional Líquida ou Receita Líquidas de Vendas



# ÍNDICE

<b>1</b>	<b>EMPRESAS DO GRUPO EM RECUPERAÇÃO JUDICIAL</b>	<b>4</b>
1.1	UNIDADES ATIVAS	4
1.2	UNIDADES INATIVAS	5
1.3	ESTRUTURA SOCIETÁRIA	5
<b>2</b>	<b>RESUMO DAS ATIVIDADES OPERACIONAIS</b>	<b>6</b>
2.1	COLABORADORES CELETISTAS	6
2.2	FATURAMENTO	7
<b>3</b>	<b>RELAÇÃO DE CREDORES</b>	<b>8</b>
<b>4</b>	<b>ANÁLISE DOS DADOS CONTÁBEIS E INFORMAÇÕES FINANCEIRAS</b>	<b>9</b>
4.1	ATIVOS	9
4.2	PASSIVOS	11
4.3	DEMONSTRATIVO DE RESULTADO DO PERÍODO	13



# 1 ESTABELECIMENTOS DO GRUPO EM RECUPERAÇÃO JUDICIAL

## 1.1 Unidades Ativas

Unidade	CNPJ	Endereço	Situação
01	09.160.226/0001-24	Avenida Brasil, n. 2655, Bairro São Cristóvão, Cascavel, Estado do Paraná, CEP 85.816-290.	Em funcionamento
04	09.160.226/0015-20	ROD BR 163 KM 279,5, MARECHAL CANDIDO RONDON – PR, CEP: 85960-000;	Em funcionamento
10	09.160.226/0027-63	BR 277 KM 687 – SERRA DO MICO, SÃO MIGUEL DO IGUAÇU – PR, CEP: 85870-000;	Em funcionamento
05	09.160.226/0016-00	AV. RIO GRANDE DO SUL, 1220, MARECHAL CANDIDO RONDON – PR, CEP: 85960-000;	Em funcionamento
14	09.160.226/0023-30	ROD PR 163 KM 86,3 CAPANEMA – PR, CEP: 85760-000;	Em funcionamento
06	09.160.226/0013-68	AV. PEDRO ALVARES CABRAL, 1089, VERA CRUZ DO OESTE – PR, CEP 85845-000;	Em funcionamento
18	09.160.226/0009-81	RUA 7 DE SETEMBRO, 1241 – RIO DO SALTO, CASCAVEL – PR;	Em funcionamento
12	09.160.226/0022-59	ROD PR 473 KM 42, QUEDAS DO IGUAÇU – PR, CEP: 85460-000;	Em funcionamento
08	09.160.226/0020-97	AV. ALMIRANTE TAMANDARE, 898 – CENTRO, GUAIRA – PR, CEP: 85980-000;	Em funcionamento
15	09.160.226/0018-72	ROD BR 281 KM 32, SÃO FRANCISCO, CHOPINZINHO – PR;	Em funcionamento
24	09.160.226/0031-40	RUA ANTONINA, 277 – CENTRO, FRANCISCO BELTRAO – PR, CEP: 85601-580;	Em funcionamento
19	09.160.226/0019-53	BR 277 – KM 300,25 – RELOGIO, PRUDENTOPOLIS – PR, CEP: 85.400-000;	Em funcionamento
11	09.160.226/0011-04	ROD BR 277 KM 540,5, IBEMA – PR, CEP: 85478-000;	Em funcionamento
27	09.160.226/0036-54	Av. PRESIDENTE TANCREDO NEVES, 1402, CENTRO - CASCAVEL – PR, CEP: 85.804-260;	Em funcionamento
20	09.160.226/0017-91	AV. BRASIL 93 – JD. PARANA, ASSIS CHATEAUBRIAND – PR, CEP: 85.935-000;	Em funcionamento
22	09.160.226/0025-00	AV. BRASIL, S/N, TRES BARRAS DO PARANA – PR, CEP: 85485-000;	Em funcionamento
32	09.160.226/0029-25	ROD. PRT 182, S/N – KM 092, REALEZA – PR, CEP: 85.770-000;	Em funcionamento
25	09.160.226/0032-20	Av. CASTELO BRANCO, 2254 – CENTRO, TERRA ROXA – PR, CEP: 85990-000;	Em funcionamento
31	09.160.226/0033-01	AV. INTERNACIONAL, 849 LOT.CID.STA TEREZA, SANTA TERESA DO OESTE – PR, CEP: 85.804-600;	Em funcionamento
26	09.160.226/0035-73	Av. PEDRO SOCCOL, 2633 – NAZARÉ, MEDIANEIRA – PR, CEP: 85.884-000;	Em funcionamento
29	09.160.226/0008-09	Av. PRESIDENTE KENNEDY, S/N – CENTRO, DOIS VIZINHOS – PR, CEP: 85.660-000;	Em funcionamento
30	09.160.226/0003-96	Av. SENADOR ATILIO FONTANA, 3474, VILA PANORAMA, TOLEDO – PR, CEP: 85.912-140;	Em funcionamento
17	09.160.226/0037-35	RUA PADRE CANISIO HENZ, 164, PQ. ALBINO NICOLAU SCHMIDT, CASCAVEL – PR, CEP: 85.804-606;	Em funcionamento



## 1.2 Unidades Inativas

Unidade	CNPJ	Endereço	Situação
07	09.160.226/0012-87	AV. BRASIL, S/N, CATANDUVAS – PR, CEP: 85.470-000;	Sem Movimento
13	09.160.226/0014-49	AV. PARIGOT DE SOUZA, 350 – JD. PORTO ALEGRE - TOLEDO – PR CEP: 85906-070;	Procedimento de baixa pendente
23	09.160.226/0026-82	RUA ROSA, 380 – CENTRO, CORBELIA – PR, CEP: 85422-000;	Procedimento de baixa pendente
09	09.160.226/0021-78	BR 272 – KM 560 – VILA GUARANI, TERRA ROXA – PR, CEP – 85990-000;	Procedimento de baixa pendente
16	09.160.226/0024-10	ROD. PR 317 – KM 66, PEABERU – PR, CEP – 87.250-000;	Procedimento de baixa pendente
00	09.160.226/0034-92	Av. Brasil, 1300 – Jd. Gramado, CASCAVEL – PR, CEP: 85.804-600;	Procedimento de baixa pendente
03	09.160.226/0010-15	AV. ARACY TANAKA BIAZETTO, 16600, SANOTOS DUMONT, CASCAVEL – PR, CEP: 85.804-605;	Procedimento de baixa pendente
21	09.160.226/0030-69	Rod. PRT, 163, S/N, KM 46,5, PRANCHITA – PR, CEP: 85.730-000;	Procedimento de baixa pendente
00	09.160.226/0005-58	AV. PARIGOT DE SOUZA, 183, JD. PORTO ALEGRE, TOLEDO – PR, CEP: 85906-070;	Procedimento de baixa pendente
33	09.160.226/0038-16	RUA OSVALDO CRUZ, 2096 – CENTRO, GUAIRA – PR, CEP: 85.980-000;	Procedimento de baixa pendente
35	09.160.226/0039-05	RUA SARANDI, 96, CENTRO, TOLEDO – PR, CEP: 85.900-030;	Procedimento de baixa pendente

## 1.3 Estrutura Societária

Nome	Quotas	R\$ Capital	%
Helio João Laurindo	5.015.340	5.015.340,00	76,0%
Jefferson Jhony Laurindo	1.584.000	1.584.000,00	24,0%
Getulio Kiyoshi Okuyama	660	660,00	0,0%
<b>Total</b>	<b>6.600.000</b>	<b>6.600.000,00</b>	<b>100,0%</b>

Fonte: Pedido de Recuperação Judicial, em 14/12/2020.



## 2 RESUMO DAS ATIVIDADES OPERACIONAIS

### 2.1 Colaboradores Celetistas

No mês de outubro de 2023, a empresa apresentou 178 colaboradores ativos, na folha de pagamento.

Total de Colaboradores Ativos

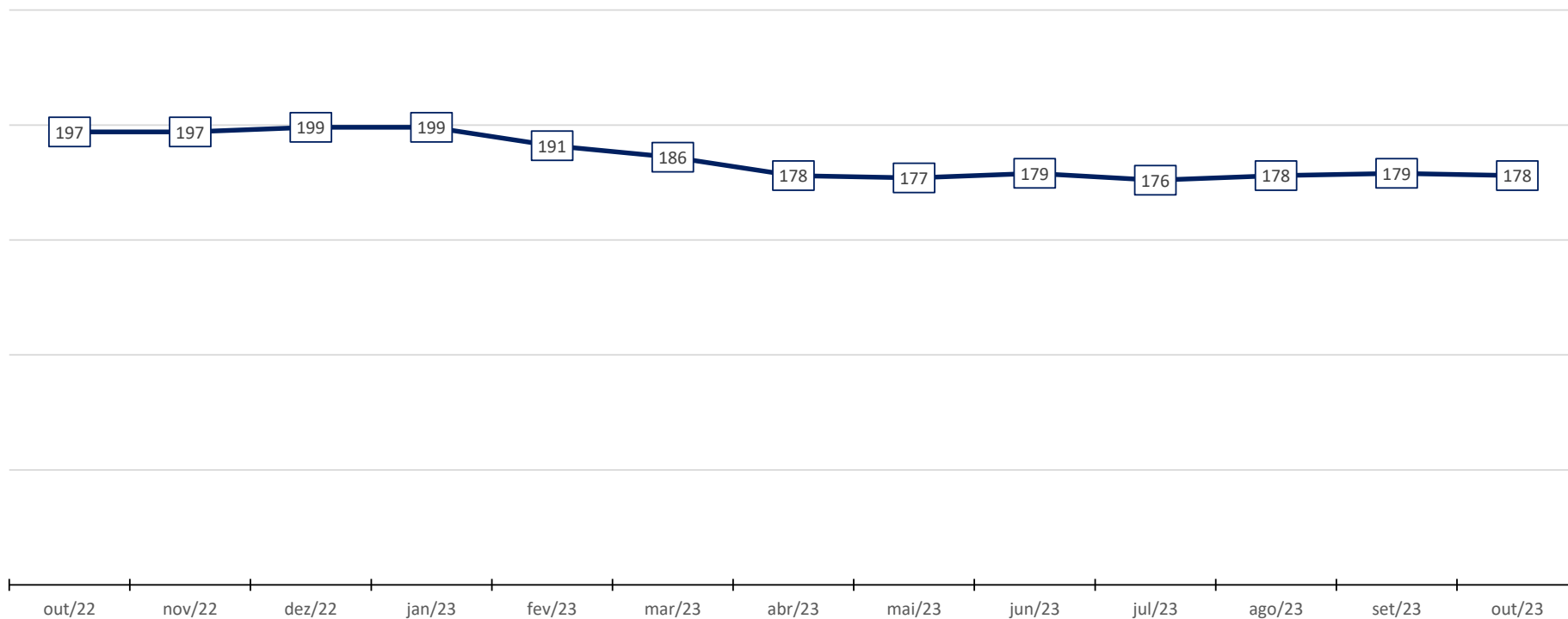

## 2.2 Faturamento

O gráfico abaixo apresenta o faturamento bruto histórico do grupo.

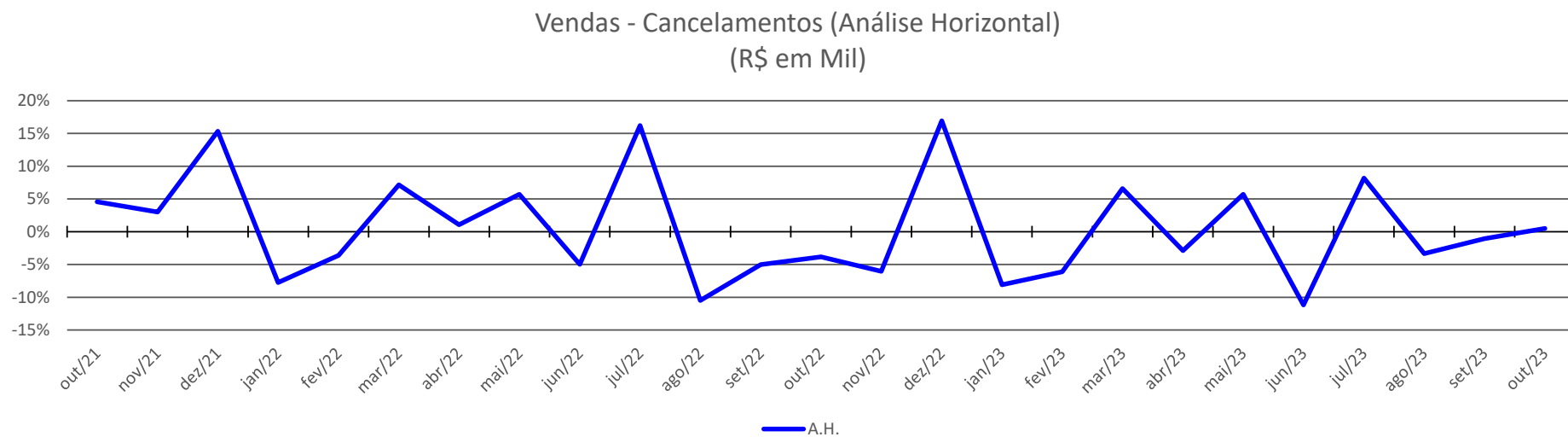
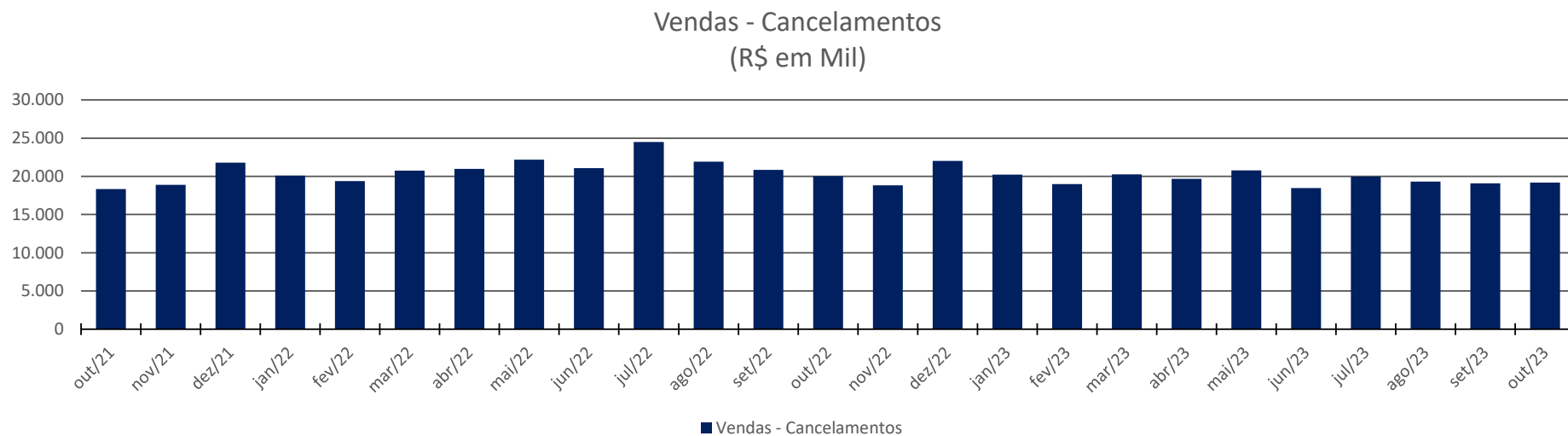



### 3 RELAÇÃO DE CREDORES

A 1ª lista de credores, apresentada pelas Recuperandas em 14/12/2020, relacionou 555 credores, com o valor total de R\$ 53.433.159,80 (Cinquenta e três milhões, quatrocentos e trinta e três mil, cento e cinquenta e nove reais e oitenta centavos).

Em 23/03/2021 em mov. 82.2 foi juntada a retificação da Lista de Credores, relacionando 560 credores. A dívida apresentou a importância de **R\$ 53.547.668,34** (Cinquenta e três milhões, quinhentos e quarenta e sete mil, seiscentos e sessenta e oito reais e trinta e quatro centavos), conforme se vê abaixo.

Resumo da Lista de Credores		
Classes	Qtde.	Valor em R\$
Classe I	188	891.681,40
Classe II	4	21.367.438,73
Classe III	318	30.635.120,70
Classe IV	50	653.427,51
<b>Total Geral</b>	<b>560</b>	<b>53.547.668,34</b>



## 4 ANÁLISE DOS DADOS CONTÁBEIS E INFORMAÇÕES FINANCEIRAS

### 4.1 Ativos

A seguir apresenta-se as contas do Balanço Patrimonial Ativo – Bens e Direitos:

BALANÇO PATRIMONIAL (Em R\$ Milhares)													Variação Mês		
	out/22	nov/22	dez/22	jan/23	fev/23	mar/23	abr/23	mai/23	jun/23	jul/23	ago/23	set/23	out/23	out/23-set/23	Var. %
<b>ATIVO</b>	62.308	61.807	62.816	58.454	59.013	59.687	59.302	57.604	59.304	57.893	59.231	62.388	60.724	(1.664)	-2,67%
<b>ATIVO CIRCULANTE</b>	43.588	43.154	44.229	39.934	40.559	41.299	40.713	39.349	41.123	39.779	41.022	44.247	42.376	(1.871)	-4,23%
<b>DISPONÍVEL</b>	6.500	6.388	6.425	4.911	5.433	5.209	4.773	4.657	5.472	4.921	4.833	4.788	6.470	1.682	35,12%
Bens Numéricos	5.613	5.745	5.719	4.116	4.684	4.451	3.891	3.835	4.626	4.072	4.185	4.133	5.873	1.739	42,08%
Depósitos Bancários A Vista	400	169	235	197	174	183	290	217	235	226	232	252	206	(46)	-18,18%
Aplicações De Liquidez Imediata	122	122	122	121	121	122	122	122	122	122	122	122	206	85	69,49%
Valores Mobiliários	366	353	349	476	454	453	470	483	489	501	293	281	206	(74)	-26,42%
<b>CRÉDITOS</b>	31.655	30.682	31.318	29.440	29.972	30.472	30.064	28.988	29.671	29.257	29.822	32.658	29.670	(2.988)	-9,15%
Duplicatas A Receber	17.243	16.228	16.548	16.499	16.751	16.435	17.096	16.171	15.818	16.378	15.850	17.529	16.319	(1.209)	-6,90%
Títulos A Receber	10.996	10.996	10.996	9.211	9.424	9.816	5.075	5.076	5.086	4.851	4.376	3.982	3.984	1	0,04%
Devedores Por Adiantamento	574	547	773	659	655	983	4.590	4.373	5.308	4.500	6.094	7.580	5.722	(1.859)	-24,52%
Depósito Judicial	1.515	1.515	1.523	1.523	1.523	1.524	1.524	1.524	1.525	1.525	1.525	1.525	1.525	0	0,00%
Créditos De Funcionários	31	31	34	34	34	50	50	44	61	59	45	50	51	1	2,72%
Tributos A Recuperar/Compensar	1.282	1.352	1.432	1.501	1.572	1.650	1.715	1.786	1.861	1.929	1.999	2.058	2.136	77	3,75%
Aplicações Financeiras	14	14	14	14	14	14	14	14	14	14	14	14	14	-	0,00%
Provisão de Perdas	-	-	-	-	-	-	-	-	-	-	(80)	(80)	(80)	-	0,00%
<b>ESTOQUES</b>	4.995	5.645	6.048	5.145	4.716	5.180	5.437	5.266	5.543	5.163	5.929	6.363	5.798	(565)	-8,88%
<b>DESPA A APROPRIAR EXERC.SEGUI</b>	438	438	438	438	438	438	438	438	438	438	438	438	438	-	0,00%
<b>ATIVO NÃO CIRCULANTE</b>	18.720	18.653	18.587	18.521	18.454	18.388	18.321	18.255	18.181	18.114	18.209	18.141	18.073	(68)	-0,37%
<b>INVESTIMENTOS</b>	7	7	7	7	7	7	7	7	7	7	7	7	7	-	0,00%
Avaliadas Pelo Método De Custo	7	7	7	7	7	7	7	7	7	7	7	7	7	-	0,00%
<b>IMOBILIZADO</b>	18.702	18.636	18.570	18.503	18.437	18.370	18.304	18.237	18.163	18.097	18.191	18.123	18.055	(68)	-0,37%
Bens Em Operações - Custo Corrig.	30.737	30.737	30.737	30.737	30.737	30.737	30.737	30.737	30.729	30.729	30.889	30.889	30.889	-	0,00%
Deprec.Amort.Exaust/Acumul.Corrig.	(12.034)	(12.101)	(12.167)	(12.234)	(12.300)	(12.366)	(12.433)	(12.499)	(12.566)	(12.632)	(12.698)	(12.766)	(12.834)	(68)	0,53%
<b>INTANGÍVEL</b>	10	10	10	10	10	10	10	10	10	10	10	10	10	-	0,00%
Bens Intangíveis	10	10	10	10	10	10	10	10	10	10	10	10	10	-	0,00%
<b>ATIVO COMPENSADO</b>	-	-	-	-	-	-	268	-	-	-	-	-	275	275	0,00%

#### Considerações:

Em outubro de 2023 o grupo de contas do Ativo Circulante apresentou redução de R\$ 1,9 milhão em relação ao mês anterior.

O Ativo Não Circulante apresentou redução de R\$ 68 mil em relação ao mês anterior.



O gráfico abaixo apresenta a evolução gráfica do saldo contábil dos Bens e Direitos da Recuperanda.

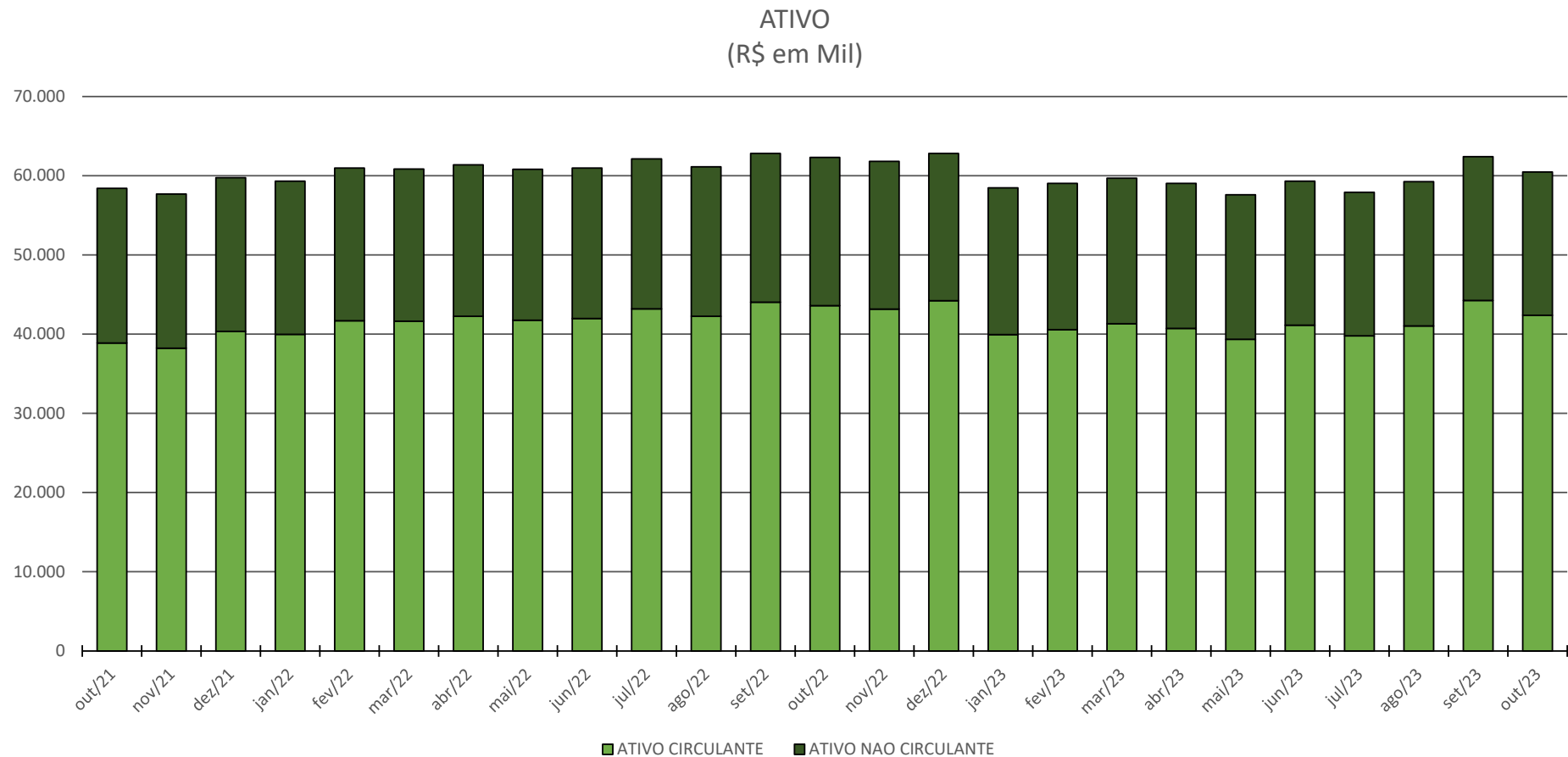

## 4.2 Passivos

A seguir apresenta-se as contas do Balanço Patrimonial Passivo – Obrigações:

BALANÇO PATRIMONIAL (Em R\$ Milhares)														Variação Mês	
	out/22	nov/22	dez/22	jan/23	fev/23	mar/23	abr/23	mai/23	jun/23	jul/23	ago/23	set/23	out/23	out/23-set/23	Var. %
<b>PASSIVO</b>	62.308	61.807	62.816	58.454	59.013	59.687	59.302	57.604	59.304	57.893	59.231	62.388	60.724	(1.664)	-2,67%
<b>PASSIVO CIRCULANTE</b>	62.778	62.550	63.401	58.299	58.849	59.466	58.786	57.540	59.167	57.744	59.053	62.189	59.889	(2.301)	-3,70%
<b>CREDORES POR FUNCIONAMENTO</b>	62.778	62.550	63.401	58.299	58.849	59.466	58.786	57.540	59.167	57.744	59.053	62.189	59.889	(2.301)	-3,70%
Empréstimos e Financiamentos	16.458	15.592	15.186	13.743	13.743	13.739	12.251	12.346	12.355	12.367	12.373	12.399	12.396	(3)	-0,02%
Fornecedores	17.246	17.689	19.039	15.844	15.906	16.228	16.788	15.393	16.823	15.030	16.045	18.925	16.436	(2.490)	-13,15%
Obrigações Tributárias	4.310	4.265	4.257	3.482	3.479	3.488	3.499	3.503	3.458	3.443	3.459	3.474	3.435	(40)	-1,14%
Obrigações Trabalhistas e Previden.	23.670	23.947	23.851	24.188	24.432	24.702	24.958	24.978	25.236	25.613	25.867	26.067	26.322	255	0,98%
Outras Obrigações	930	894	905	879	1.125	1.145	1.127	1.157	1.132	1.128	1.146	1.161	1.137	(23)	-2,01%
Dividendos e Participações	163	163	163	163	163	163	163	163	163	163	163	163	163	-	0,00%
<b>PASSIVO NÃO CIRCULANTE</b>	25.424	25.424	25.424	31.867	31.867	31.867	31.867	31.867	31.867	31.865	31.865	31.865	31.865	-	0,00%
<b>CREDORES POR FUNCIONAMENTO</b>	25.424	25.424	25.424	31.867	31.867	31.867	31.867	31.867	31.867	31.865	31.865	31.865	31.865	-	0,00%
Empréstimos e Financ. a Longo Prazo	20.905	20.905	20.905	20.905	20.905	20.905	20.905	20.905	20.905	20.905	20.905	20.905	20.905	-	0,00%
Fornecedores	4.500	4.500	4.500	4.500	4.500	4.500	4.500	4.500	4.500	4.500	4.500	4.500	4.500	-	0,00%
Obrigações Tributárias	19	19	19	6.462	6.462	6.462	6.462	6.462	6.462	6.461	6.461	6.461	6.461	-	0,00%
<b>PATRIMÔNIO LÍQUIDO</b>	(25.893)	(26.166)	(26.008)	(31.711)	(31.702)	(31.646)	(31.619)	(31.802)	(31.730)	(31.716)	(31.688)	(31.667)	(31.305)	362	-1,14%
Capital Social	6.600	6.600	6.600	6.600	6.600	6.600	6.600	6.600	6.600	6.600	6.600	6.600	6.600	-	0,00%
Reservas	2.674	2.674	2.674	2.674	2.674	2.674	2.674	2.674	2.674	2.674	2.674	2.674	3.272	598	22,37%
Lucros ou Prejuízos Líquidos	(34.829)	(35.167)	(35.362)	(40.995)	(40.996)	(40.976)	(40.996)	(41.074)	(41.076)	(41.017)	(40.990)	(40.962)	(41.208)	(247)	0,60%
Resultado do Período	(338)	(273)	80	10	20	56	104	(2)	72	27	28	21	32	10	48,37%
<b>PASSIVO COMPENSADO</b>	-	-	-	-	-	-	268	-	-	-	-	-	275	275	0,00%

### Considerações:

Em outubro de 2023 o grupo de contas do Passivo Circulante apresentou redução de R\$ 2,3 milhões na comparação com mês anterior.

O Passivo Não Circulante não apresentou variações na comparação com mês anterior.

A variação que ocorre no Patrimônio Líquido é gerada pelo Resultado Líquido do Exercício apresentada no Demonstrativo de Resultado do Exercício (DRE).



O gráfico abaixo apresenta a evolução gráfica do saldo contábil em R\$ das obrigações da Recuperanda.

### PASSIVO (R\$ em Mil)

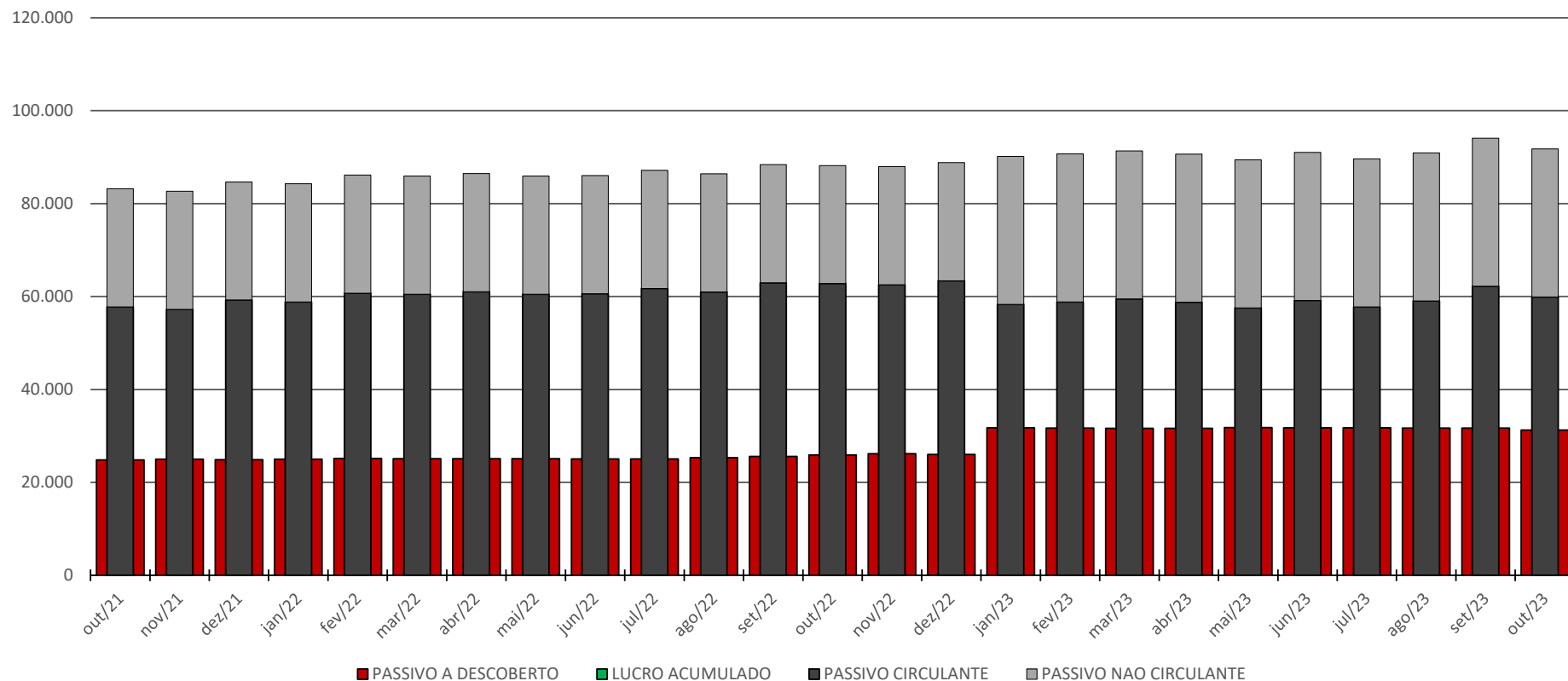

### 4.3 Demonstrativo de Resultado do Período

DEMONSTRATIVO DE RESULTADO DO EXERCÍCIO (DRE) (Em R\$ Milhares)	Variação Mês												Variação Mês		
	out/22	nov/22	dez/22	jan/23	fev/23	mar/23	abr/23	mai/23	jun/23	jul/23	ago/23	set/23	out/23	out/23-set/23	Var. %
Receita Bruta de Vendas e Serviços (ROB)	20.057	18.826	22.012	20.232	18.995	20.243	19.660	20.784	18.462	19.979	19.314	19.107	19.220	114	0,59%
Vendas Canceladas	(25)	(0)	(2)	(0)	(3)	(0)	(0)	-	(0)	(8)	(11)	(8)	(24)	(16)	205,70%
Impostos Incidentes Sobre Vendas	(85)	(82)	(104)	(95)	(78)	(85)	(88)	(87)	(83)	(104)	(115)	(129)	(106)	23	-17,81%
<b>RECEITAS OPERACIONAIS LIQUIDAS (ROL)</b>	<b>19.947</b>	<b>18.744</b>	<b>21.906</b>	<b>20.138</b>	<b>18.914</b>	<b>20.158</b>	<b>19.572</b>	<b>20.696</b>	<b>18.378</b>	<b>19.867</b>	<b>19.188</b>	<b>18.970</b>	<b>19.091</b>	<b>121</b>	<b>0,64%</b>
<b>C.M.V. CUSTOS COMERCIAIS</b>	<b>(18.386)</b>	<b>(17.146)</b>	<b>(20.277)</b>	<b>(18.216)</b>	<b>(17.124)</b>	<b>(18.249)</b>	<b>(17.513)</b>	<b>(18.887)</b>	<b>(16.467)</b>	<b>(17.576)</b>	<b>(16.349)</b>	<b>(16.597)</b>	<b>(16.844)</b>	<b>(247)</b>	<b>1,49%</b>
% de C.M.V. CUSTOS COMERCIAIS sobre ROL	-92,2%	-91,5%	-92,6%	-90,5%	-90,5%	-90,5%	-89,5%	-91,3%	-89,6%	-88,5%	-85,2%	-87,5%	-88,2%		
<b>RESULTADO BRUTO</b>	<b>1.562</b>	<b>1.597</b>	<b>1.629</b>	<b>1.922</b>	<b>1.790</b>	<b>1.909</b>	<b>2.060</b>	<b>1.810</b>	<b>1.911</b>	<b>2.291</b>	<b>2.839</b>	<b>2.373</b>	<b>2.246</b>	<b>(126)</b>	<b>-5,33%</b>
<b>DESPESAS OPERACIONAIS</b>	<b>(1.720)</b>	<b>(1.716)</b>	<b>(1.684)</b>	<b>(1.748)</b>	<b>(1.624)</b>	<b>(1.667)</b>	<b>(1.648)</b>	<b>(1.621)</b>	<b>(1.613)</b>	<b>(2.067)</b>	<b>(2.609)</b>	<b>(2.140)</b>	<b>(1.986)</b>	<b>154</b>	<b>-7,20%</b>
% de DESPESAS OPERACIONAIS sobre ROL	-8,6%	-9,2%	-7,7%	-8,7%	-8,6%	-8,3%	-8,4%	-7,8%	-8,8%	-10,4%	-13,6%	-11,3%	-10,4%		
Despesas Com Pessoal	(818)	(796)	(804)	(855)	(763)	(782)	(740)	(724)	(729)	(881)	(855)	(779)	(789)	(10)	1,25%
Ocupação	(338)	(353)	(319)	(340)	(339)	(334)	(350)	(346)	(365)	(376)	(316)	(364)	(346)	18	-4,91%
Utilidades E Serviços	(68)	(73)	(78)	(90)	(87)	(89)	(100)	(88)	(76)	(78)	(78)	(79)	(95)	(16)	20,71%
Propaganda E Publicidade	(1)	(4)	(1)	(3)	(1)	(6)	(5)	(1)	(1)	(1)	(6)	(2)	(6)	(4)	181,72%
Despesas Gerais	(485)	(485)	(478)	(450)	(429)	(448)	(436)	(448)	(428)	(714)	(1.344)	(903)	(725)	178	-19,76%
Impostos E Taxas	(8)	(4)	(4)	(10)	(5)	(9)	(17)	(15)	(13)	(17)	(11)	(12)	(25)	(12)	101,90%
<b>ADMINISTRATIVAS</b>	<b>(42)</b>	<b>(30)</b>	<b>(50)</b>	<b>(37)</b>	<b>(51)</b>	<b>(41)</b>	<b>(24)</b>	<b>(60)</b>	<b>(54)</b>	<b>(32)</b>	<b>(50)</b>	<b>(10)</b>	<b>(37)</b>	<b>(27)</b>	<b>269,50%</b>
Resultado da Atividade (EBIT)	(200)	(149)	(106)	136	115	200	388	128	245	191	179	223	224	1	0,34%
% de Resultado da Atividade (EBIT) sobre ROL	-1,0%	-0,8%	-0,5%	0,7%	0,6%	1,0%	2,0%	0,6%	1,3%	1,0%	0,9%	1,2%	1,2%		
<b>RESULTADOS FINANCEIROS</b>	<b>(137)</b>	<b>(124)</b>	<b>190</b>	<b>(125)</b>	<b>(101)</b>	<b>(128)</b>	<b>(361)</b>	<b>(234)</b>	<b>(168)</b>	<b>(162)</b>	<b>(149)</b>	<b>(182)</b>	<b>(190)</b>	<b>(8)</b>	<b>4,47%</b>
Receitas Financeiras	52	55	374	72	63	86	48	63	36	29	70	41	43	2	5,51%
Outras Receitas Não Operacionais	12	13	12	12	21	18	8	19	11	12	15	5	10	5	110,80%
Despesas Financeiras	(200)	(192)	(196)	(209)	(185)	(232)	(416)	(317)	(215)	(203)	(235)	(228)	(244)	(16)	6,90%
<b>OUTROS RESULTADOS OPERACIONAIS</b>	<b>(1)</b>	<b>-</b>	<b>(5)</b>	<b>(0)</b>	<b>0</b>	<b>-</b>	<b>-</b>	<b>(2)</b>	<b>-</b>	<b>(2)</b>	<b>(2)</b>	<b>(2)</b>	<b>(2)</b>	<b>-</b>	<b>0,00%</b>
Vendas Diversas	-	-	-	-	-	-	-	-	-	-	-	-	-	-	0,00%
Outras Receitas Operacionais	0	-	-	-	0	-	-	(0)	-	0	-	-	-	-	0,00%
Ganhos E Perdas Cap. No Ativo Dif.	-	-	-	-	-	-	-	-	-	-	-	-	-	-	0,00%
Despesas Indedutíveis	(1)	-	(5)	(0)	-	-	-	(2)	-	(2)	(2)	(2)	(2)	-	0,00%
Participações e Contribuições Empregados	-	-	-	-	-	-	-	-	-	-	-	-	-	-	0,00%
Resultado antes do IRPJ e CSLL	(338)	(273)	80	10	14	72	27	(108)	77	27	28	39	32	(7)	-18,97%
IRPJ e CSLL	-	-	-	-	-	(16)	-	-	-	-	-	(18)	-	18	-100,00%
<b>Resultado Líquido do Exercício</b>	<b>(338)</b>	<b>(273)</b>	<b>80</b>	<b>10</b>	<b>14</b>	<b>56</b>	<b>27</b>	<b>(108)</b>	<b>77</b>	<b>27</b>	<b>28</b>	<b>21</b>	<b>32</b>	<b>10</b>	<b>48,37%</b>
% de Resultado Líquido do Exercício sobre ROL	-1,7%	-1,5%	0,4%	0,1%	0,1%	0,3%	0,1%	-0,5%	0,4%	0,1%	0,1%	0,1%	0,2%		
DEPRECIACIONES E AMORTIZACIONES	61	61	61	61	61	61	61	61	61	61	60	62	62	-	-0,01%
Geração de Caixa Operacional (EBITDA)	(139)	(89)	(45)	197	176	261	449	188	305	252	239	285	286	1	0,26%
% de Geração de Caixa Operacional (EBITDA) sobre ROL	-0,7%	-0,5%	-0,2%	1,0%	0,9%	1,3%	2,3%	0,9%	1,7%	1,3%	1,2%	1,5%	1,5%		

Em outubro de 2023 a Recuperanda apresentou lucro de R\$ 32 mil.



## RECEITA OPERACIONAL LIQUIDA X CUSTO DAS MERCADORIAS VENDIDAS (R\$ em Mil)

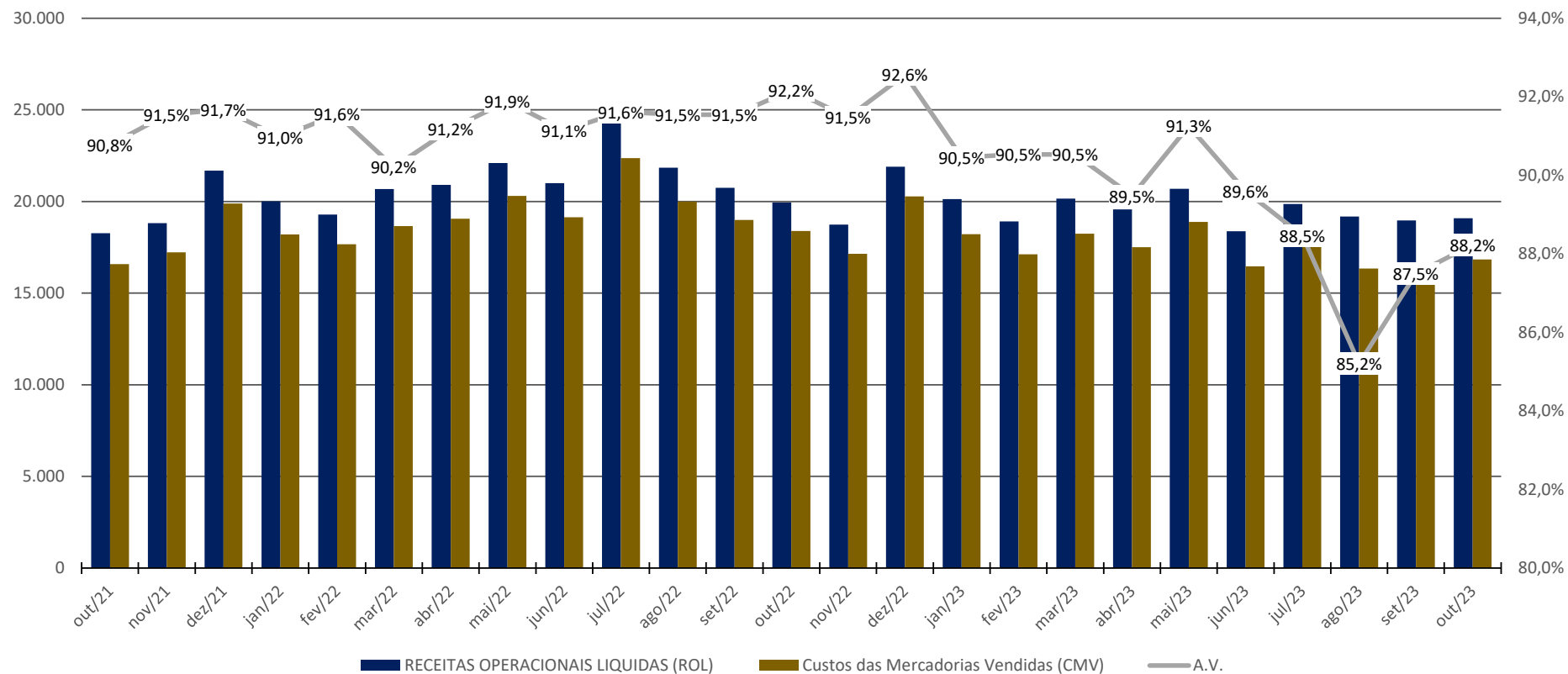



CREDIBILITÀ  
— ADMINISTRAÇÕES JUDICIAIS —

**Escritório Curitiba | PR**

Avenida Iguaçu, 2820 | Sala 1001

80.240-031

(41) 3156.3123

**Escritório São Paulo | SP**

Av. Engenheiro Luiz Carlos Berini, 105 | Sala 506

04.571-010

(11) 3171.3669

**Escritório Blumenau | SC**

Rua. Dr. Amadeu da Luz, 100 | Sala 101

89.010-160

(47) 3042.1259

[credibilita.adv.br](http://credibilita.adv.br)

[contato@credibilita.adv.br](mailto:contato@credibilita.adv.br)



Documento assinado digitalmente, conforme MP nº 2.200-2/2001, Lei nº 11.419/2006, resolução do Projudi, do TJPR/OE  
Validação deste em <https://projudi.tjpr.jus.br/projudi/> - Identificador: PJ887 W484N 4TZWK 4R8N3