

RMA Relatório
Mensal de
Atividades



Recuperação Judicial da(s) Empresa(s):
STOPETRÓLEO S.A.

Competência: novembro de 2024



Documento assinado digitalmente, conforme MP nº 2.200-2/2001, Lei nº 11.419/2006, resolução do Projudi, do TJPR/OE
Validação deste em <https://projudi.tjpr.jus.br/projudi/> - Identificador: PJSSW L2AYM PSXE2 BG6J3

CONSIDERAÇÕES INICIAIS

Excelentíssima Senhora Doutora Juíza de Direito da 4ª Vara Cível da Comarca de Cascavel – Estado do Paraná.

Processo nº 0039362-27.2020.8.16.0021

A Credibilita Administração Judicial e Serviços Ltda., nomeada Administradora Judicial nos citados autos, vem, respeitosamente, à presença de Vossa Excelência, apresentar o Relatório Mensal de Atividades da Recuperanda:

- STOPETRÓLEO S.A. COMÉRCIO DE DERIVADOS DE PETRÓLEO

Este relatório, denominado “**Relatório Mensal de Atividades - RMA**”, foi elaborado com as informações quantitativas e qualitativas fornecidas pela Recuperanda, contemplando as análises do mês de **novembro de 2024**. As informações foram enviadas com atraso pela Recuperanda, o que se refletiu na data de apresentação deste relatório.

Tem como objetivo:

- Fornecer informações sobre as atividades econômicas das Recuperandas;
- Apresentar informações financeiras e econômicas;

Com relação às informações contidas neste documento, a Administradora Judicial fica à disposição para prestar esclarecimentos adicionais.

Atenciosamente,

Credibilita Administração Judicial e Serviços Ltda.



GLOSSÁRIO

AC - Ativo Circulante

ACF - Ativo Circulante Financeiro

ACO - Ativo Circulante Operacional

A.H. – Análise Horizontal

AJ - Administrador Judicial

ANC - Ativo Não Circulante

A.V. – Análise Vertical

BP - Balanço Patrimonial

DRE - Demonstrativo de Resultado do Exercício

EBITDA - Earnings Before Interest, Taxes, Depreciation and Amortization Ou Lucro Antes dos Juros, Impostos, Depreciação e Amortização.

IFs - Instituições Financeiras

LL - Lucro Líquido

LO - Lucro Operacional

PC - Passivo Circulante

PCF - Passivo Circulante Financeiro

PCO - Passivo Circulante Operacional

PL - Patrimônio Líquido

PNC - Passivo Não Circulante

RJ - Recuperação Judicial

RL - Receita Líquida

ROL - Receita Operacional Líquida ou Receita Líquidas de Vendas



ÍNDICE

1	ESTABELECIMENTOS DO GRUPO EM RECUPERAÇÃO JUDICIAL	4
1.1	UNIDADES ATIVAS	4
1.2	UNIDADES INATIVAS	5
1.3	ESTRUTURA SOCIETÁRIA	5
2	RESUMO DAS ATIVIDADES OPERACIONAIS	6
2.1	COLABORADORES CELETISTAS	6
2.2	FATURAMENTO	7
3	RELAÇÃO DE CREDORES	8
4	ANÁLISE DOS DADOS CONTÁBEIS E INFORMAÇÕES FINANCEIRAS	9
4.1	ATIVOS	9
4.2	PASSIVOS	11
4.3	DEMONSTRATIVO DE RESULTADO DO PERÍODO	13



1 ESTABELECIMENTOS DO GRUPO EM RECUPERAÇÃO JUDICIAL

1.1 Unidades Ativas

Unidade	CNPJ	Endereço	Situação
01	09.160.226/0001-24	Avenida Brasil, n. 2655, Bairro São Cristóvão, Cascavel, Estado do Paraná, CEP 85.816-290.	Em funcionamento
04	09.160.226/0015-20	ROD BR 163 KM 279,5, MARECHAL CANDIDO RONDON – PR, CEP: 85960-000;	Em funcionamento
10	09.160.226/0027-63	BR 277 KM 687 – SERRA DO MICO, SÃO MIGUEL DO IGUAÇU – PR, CEP: 85870-000;	Em funcionamento
05	09.160.226/0016-00	AV. RIO GRANDE DO SUL, 1220, MARECHAL CANDIDO RONDON – PR, CEP: 85960-000;	Em funcionamento
14	09.160.226/0023-30	ROD PR 163 KM 86,3 CAPANEMA – PR, CEP: 85760-000;	Em funcionamento
06	09.160.226/0013-68	AV. PEDRO ALVARES CABRAL, 1089, VERA CRUZ DO OESTE – PR, CEP 85845-000;	Em funcionamento
18	09.160.226/0009-81	RUA 7 DE SETEMBRO, 1241 – RIO DO SALTO, CASCAVEL – PR;	Em funcionamento
12	09.160.226/0022-59	ROD PR 473 KM 42, QUEDAS DO IGUAÇU – PR, CEP: 85460-000;	Em funcionamento
08	09.160.226/0020-97	AV. ALMIRANTE TAMANDARE, 898 – CENTRO, GUAIRA – PR, CEP: 85980-000;	Em funcionamento
15	09.160.226/0018-72	ROD BR 281 KM 32, SÃO FRANCISCO, CHOPINZINHO – PR;	Em funcionamento
24	09.160.226/0031-40	RUA ANTONINA, 277 – CENTRO, FRANCISCO BELTRAO – PR, CEP: 85601-580;	Em funcionamento
19	09.160.226/0019-53	BR 277 – KM 300,25 – RELOGIO, PRUDENTOPOLIS – PR, CEP: 85.400-000;	Em funcionamento
11	09.160.226/0011-04	ROD BR 277 KM 540,5, IBEMA – PR, CEP: 85478-000;	Em funcionamento
27	09.160.226/0036-54	Av. PRESIDENTE TANCREDO NEVES, 1402, CENTRO - CASCAVEL – PR, CEP: 85.804-260;	Em funcionamento
20	09.160.226/0017-91	AV. BRASIL 93 – JD. PARANA, ASSIS CHATEAUBRIAND – PR, CEP: 85.935-000;	Em funcionamento
22	09.160.226/0025-00	AV. BRASIL, S/N, TRES BARRAS DO PARANA – PR, CEP: 85485-000;	Em funcionamento
32	09.160.226/0029-25	ROD. PRT 182, S/N – KM 092, REALEZA – PR, CEP: 85.770-000;	Em funcionamento
25	09.160.226/0032-20	Av. CASTELO BRANCO, 2254 – CENTRO, TERRA ROXA – PR, CEP: 85990-000;	Em funcionamento
31	09.160.226/0033-01	AV. INTERNACIONAL, 849 LOT.CID.STA TEREZA, SANTA TERESA DO OESTE – PR, CEP: 85.804-600;	Em funcionamento
26	09.160.226/0035-73	Av. PEDRO SOCCOL, 2633 – NAZARÉ, MEDIANEIRA – PR, CEP: 85.884-000;	Em funcionamento
29	09.160.226/0008-09	Av. PRESIDENTE KENNEDY, S/N – CENTRO, DOIS VIZINHOS – PR, CEP: 85.660-000;	Em funcionamento
30	09.160.226/0003-96	Av. SENADOR ATILIO FONTANA, 3474, VILA PANORAMA, TOLEDO – PR, CEP: 85.912-140;	Em funcionamento
17	09.160.226/0037-35	RUA PADRE CANISIO HENZ, 164, PQ. ALBINO NICOLAU SCHMIDT, CASCAVEL – PR, CEP: 85.804-606;	Em funcionamento



1.2 Unidades Inativas

Unidade	CNPJ	Endereço	Situação
13	09.160.226/0014-49	AV. PARIGOT DE SOUZA, 350 – JD. PORTO ALEGRE - TOLEDO – PR CEP: 85906-070;	Procedimento de baixa pendente
23	09.160.226/0026-82	RUA ROSA, 380 – CENTRO, CORBELIA – PR, CEP: 85422-000;	Procedimento de baixa pendente
09	09.160.226/0021-78	BR 272 – KM 560 – VILA GUARANI, TERRA ROXA – PR, CEP – 85990-000;	Procedimento de baixa pendente
16	09.160.226/0024-10	ROD. PR 317 – KM 66, PEABERU – PR, CEP – 87.250-000;	Procedimento de baixa pendente
00	09.160.226/0034-92	Av. Brasil, 1300 – Jd. Gramado, CASCAVEL – PR, CEP: 85.804-600;	Procedimento de baixa pendente
03	09.160.226/0010-15	AV. ARACY TANAKA BIAZZETTO, 16600, SANOTOS DUMONT, CASCAVEL – PR, CEP: 85.804-605;	Procedimento de baixa pendente
21	09.160.226/0030-69	Rod. PRT, 163, S/N, KM 46,5, PRANCHITA – PR, CEP: 85.730-000;	Procedimento de baixa pendente
00	09.160.226/0005-58	Av. PARIGOT DE SOUZA, 183, JD. PORTO ALEGRE, TOLEDO – PR, CEP: 85906-070;	Procedimento de baixa pendente
33	09.160.226/0038-16	RUA OSVALDO CRUZ, 2096 – CENTRO, GUAIRA – PR, CEP: 85.980-000;	Procedimento de baixa pendente
35	09.160.226/0039-05	RUA SARANDI, 96, CENTRO, TOLEDO – PR, CEP: 85.900-030;	Procedimento de baixa pendente
07	09.160.226/0012-87	AV. BRASIL, S/N, CATANDUVAS – PR, CEP: 85.470-000;	Sem Movimento
00	09.160.226/0002-05	R SOBRADINHO, s/n - CENTRO, TRES BARRAS DO PARANA, CEP:85.485-000	Sem Movimento
00	09.160.226/0004-77	AV PRESIDENTE KENNEDY, S/N, BAIRRO OSVALDO CRUZ, PALOTINA/PR, CEP: 85.950-000	Sem Movimento
00	09.160.226/0005-58	183, JD PORTO ALEGRE, TOLEDO/PR, CEP: 85.906-070	Sem Movimento
00	09.160.226/0006-39	AV LUIZ ANTONIO FAEDO, 1851, SÃO CRITÓVÃO, FRANCISCO BELTRÃO, PR, CEP: 85.601-275	Sem Movimento
00	09.160.226/0007-10	R PORTO ALEGRE, 758, ALVORADA, FRANCISCO BELTRÃO/PR, CEP: 85.601-480	Sem Movimento
02	09.160.226/0028-44	AV BRASIL, 4351, CENTRO, CASCAVEL/PR, CEP: 85.812-002	Sem Movimento

1.3 Estrutura Societária

Nome	Quotas	R\$ Capital	%
Helio João Laurindo	5.015.340	5.015.340,00	76,0%
Jefferson Jhony Laurindo	1.584.000	1.584.000,00	24,0%
Getulio Kiyoshi Okuyama	660	660,00	0,0%
Total	6.600.000	6.600.000,00	100,0%

Fonte: Pedido de Recuperação Judicial, em 14/12/2020.



2 RESUMO DAS ATIVIDADES OPERACIONAIS

2.1 Colaboradores Celetistas

No mês de novembro de 2024, a empresa apresentou 188 colaboradores ativos, na folha de pagamento.

Total de Colaboradores Ativos

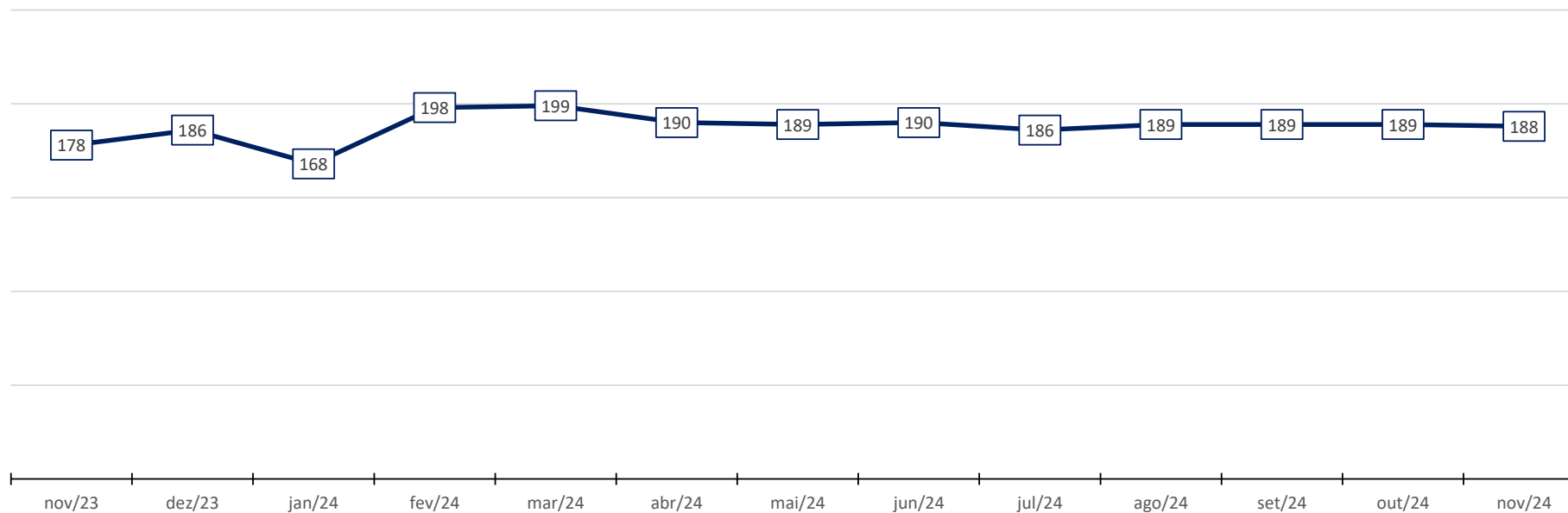

2.2 Faturamento

O gráfico abaixo apresenta o faturamento bruto histórico do grupo.

Vendas - Cancelamentos
(R\$ em Mil)

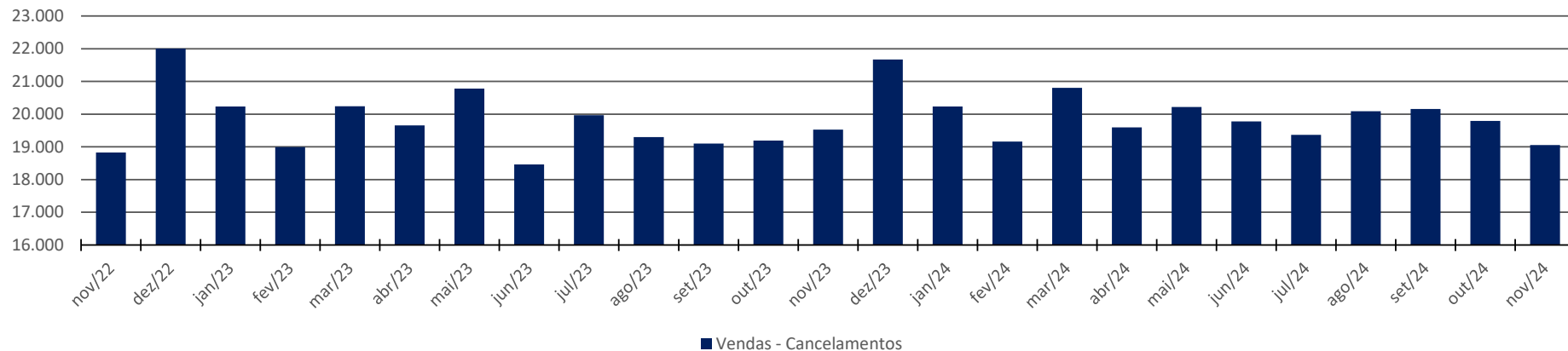

Vendas - Cancelamentos (Análise Horizontal)

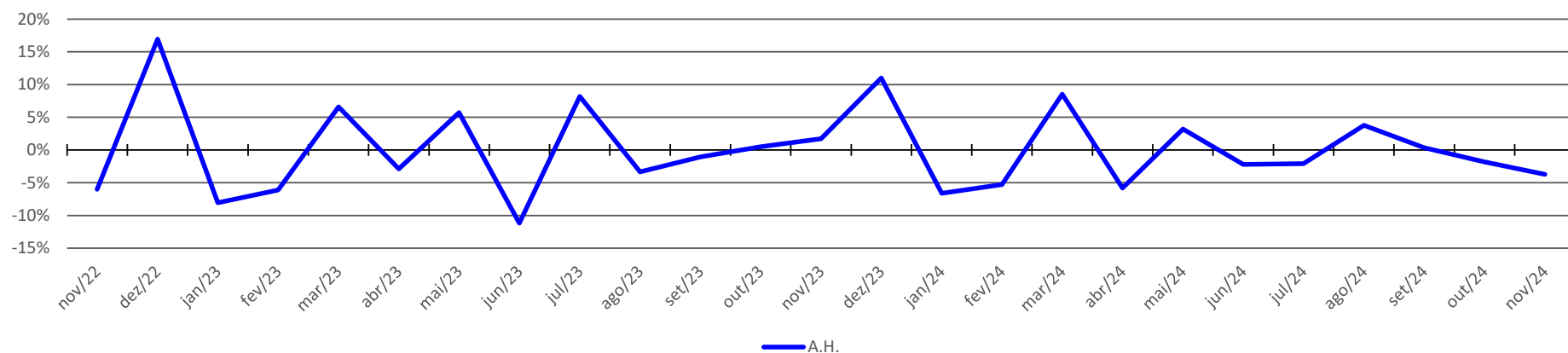

3 RELAÇÃO DE CREDORES

A 1ª lista de credores, apresentada pelas Recuperandas em 14/12/2020, relacionou 555 credores, com o valor total de R\$ 53.433.159,80 (Cinquenta e três milhões, quatrocentos e trinta e três mil, cento e cinquenta e nove reais e oitenta centavos).

Em 23/03/2021 em mov. 82.2 foi juntada a retificação da Lista de Credores, relacionando 560 credores. A dívida apresentou a importância de **R\$ 53.547.668,34** (Cinquenta e três milhões, quinhentos e quarenta e sete mil, seiscentos e sessenta e oito reais e trinta e quatro centavos), conforme se vê abaixo.

Resumo da Lista de Credores		
Classes	Qtde.	Valor em R\$
Classe I	188	891.681,40
Classe II	4	21.367.438,73
Classe III	318	30.635.120,70
Classe IV	50	653.427,51
Total Geral	560	53.547.668,34



4 ANÁLISE DOS DADOS CONTÁBEIS E INFORMAÇÕES FINANCEIRAS

4.1 Ativos

A seguir apresenta-se as contas do Balanço Patrimonial Ativo – Bens e Direitos:

BALANÇO PATRIMONIAL (Em R\$ Milhares)	nov/23	dez/23	jan/24	fev/24	mar/24	abr/24	mai/24	jun/24	jul/24	ago/24	set/24	out/24	nov/24	nov/24-out/24	Var. %
ATIVO	60.475	62.314	59.870	59.876	62.707	61.838	60.133	62.003	60.450	60.451	60.423	61.383	62.314	931	1,52%
ATIVO CIRCULANTE	42.194	44.101	41.711	41.785	44.660	43.857	42.217	44.153	42.681	42.749	42.788	43.813	44.811	998	2,28%
DISPONÍVEL	6.742	8.442	8.866	9.385	8.900	8.071	8.274	9.370	6.741	6.040	5.560	6.100	6.173	73	1,20%
Bens Numerários	6.058	7.797	8.299	8.733	8.157	7.455	7.698	8.704	6.649	5.859	5.437	5.971	5.948	(23)	-0,39%
Depósitos Bancários A Vista	315	269	286	412	526	406	388	485	271	333	265	264	358	95	35,81%
Aplicações De Liquidez Imediata	122	122	122	122	122	122	122	122	123	123	123	123	123	-	0,00%
Valores Mobiliários	247	255	159	118	94	88	67	59	(301)	(275)	(265)	(258)	(256)	2	-0,82%
CRÉDITOS	29.686	28.414	26.163	25.985	29.864	30.233	27.930	28.618	29.325	29.901	30.855	30.485	31.134	649	2,13%
Duplicatas A Receber	16.266	14.603	12.793	12.440	14.769	13.443	13.853	14.394	14.676	15.491	15.358	15.512	16.330	818	5,27%
Títulos A Receber	3.985	3.987	3.991	4.015	4.016	4.016	4.016	4.017	5.761	5.761	5.761	5.761	5.761	-	0,00%
Devedores Por Adiantamento	5.733	5.935	5.482	5.617	7.161	8.844	6.052	5.251	3.876	3.554	4.599	4.027	3.825	(202)	-5,02%
Deposito Judicial	1.530	1.530	1.541	1.542	1.542	1.528	1.528	2.291	2.299	2.299	2.270	2.240	2.209	(31)	-1,39%
Créditos De Funcionários	55	49	26	(14)	(59)	(94)	(95)	30	58	65	70	66	68	2	2,35%
Tributos A Recuperar/Compensar	2.184	2.377	2.396	2.450	2.501	2.562	2.643	2.700	2.658	2.734	2.800	2.882	2.944	62	2,17%
Aplicações Financeiras	14	14	14	14	14	14	14	14	14	14	14	14	14	-	0,00%
Provisão de Perdas	(80)	(80)	(80)	(80)	(80)	(80)	(80)	(80)	(18)	(18)	(18)	(18)	(18)	-	0,00%
ESTOQUES	5.329	6.807	6.245	5.977	5.458	5.114	5.574	5.728	6.177	6.369	5.935	6.790	7.066	276	4,07%
DESP.A APROPRIAR EXERC.SEGUI	438	438	438	438	438	438	438	438	438	438	438	438	438	-	0,00%
ATIVO NÃO CIRCULANTE	18.005	17.937	17.883	17.816	17.772	17.704	17.637	17.570	17.490	17.423	17.356	17.290	17.223	(67)	-0,39%
INVESTIMENTOS	7	7	7	7	7	7	7	7	7	7	7	7	7	-	0,00%
Avaliadas Pelo Método De Custo	7	7	7	7	7	7	7	7	7	7	7	7	7	-	0,00%
IMOBILIZADO	17.987	17.920	17.866	17.798	17.754	17.687	17.620	17.553	17.472	17.405	17.338	17.273	17.206	(67)	-0,39%
Bens Em Operações - Custo Corrig.	30.889	30.889	30.903	30.903	30.926	30.926	30.927	30.927	30.914	30.914	30.914	30.915	30.915	0	0,00%
Deprec.Amort.Exaust/Acumul.Corrig.	(12.902)	(12.969)	(13.037)	(13.104)	(13.172)	(13.239)	(13.307)	(13.374)	(13.441)	(13.508)	(13.575)	(13.642)	(13.709)	(67)	0,49%
INTANGÍVEL	10	10	10	10	10	10	10	10	10	10	10	10	10	-	0,00%
Bens Intangíveis	10	10	10	10	10	10	10	10	10	10	10	10	10	-	0,00%
ATIVO COMPENSADO	275	275	275	275	275	277	279	279	279	279	279	279	279	-	0,00%

Considerações:

Em novembro de 2024 o grupo de contas do Ativo Circulante apresentou aumento de R\$ 998 mil, em relação ao mês anterior.

O Ativo Não Circulante apresentou redução de R\$ 67 mil em relação ao mês anterior.



O gráfico abaixo apresenta a evolução do saldo contábil dos Bens e Direitos da Recuperanda.

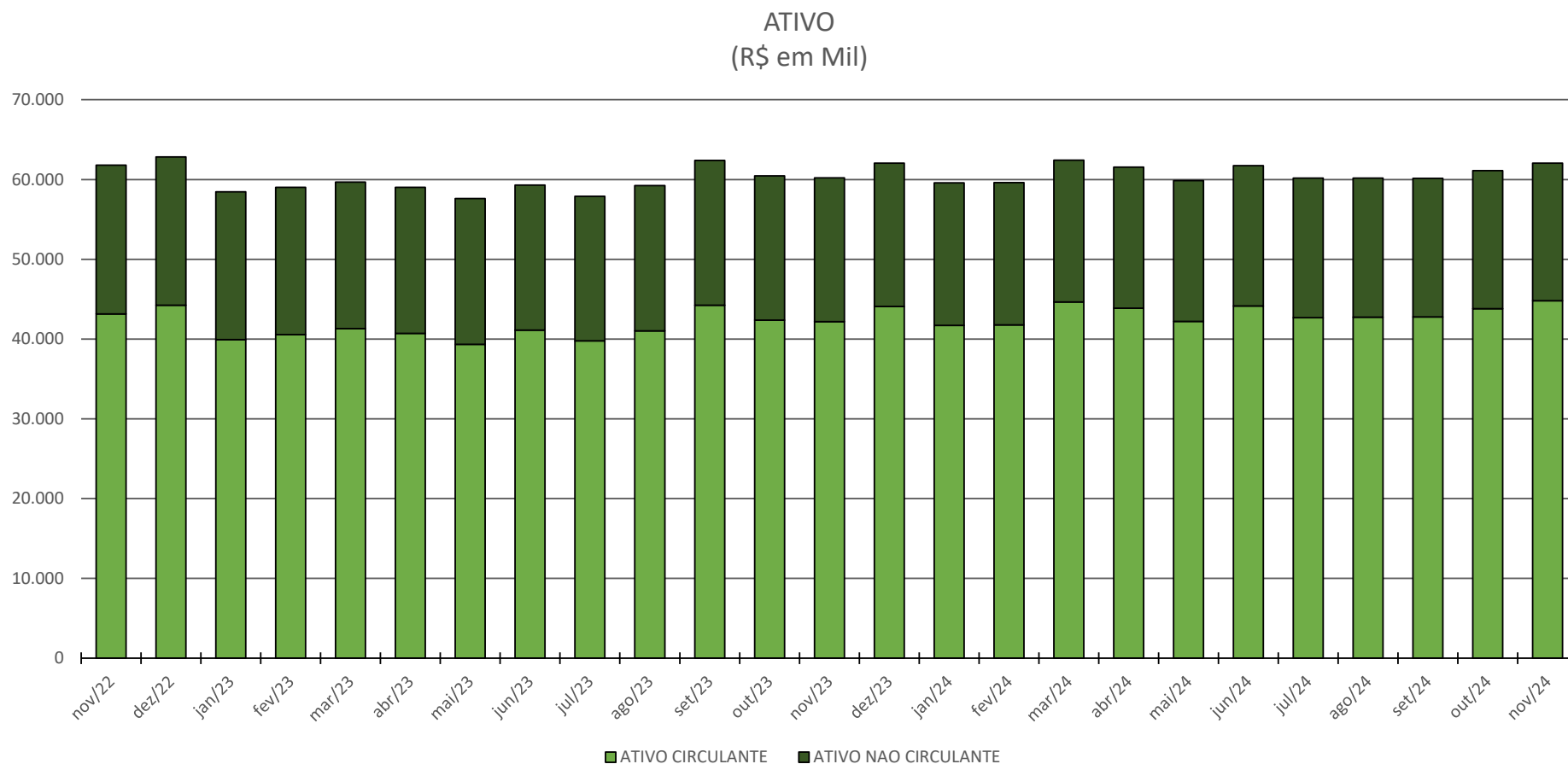

4.2 Passivos

A seguir apresenta-se as contas do Balanço Patrimonial Passivo – Obrigações:

BALANÇO PATRIMONIAL (Em R\$ Milhares)	nov/23	dez/23	jan/24	fev/24	mar/24	abr/24	mai/24	jun/24	jul/24	ago/24	set/24	out/24	nov/24	nov/24-out/24	Var. %
PASSIVO	60.475	62.314	59.824	59.799	62.608	61.763	60.059	62.405	60.877	60.510	58.980	61.388	62.319	931	1,52%
PASSIVO CIRCULANTE	59.603	61.431	59.043	59.018	61.827	60.848	59.153	60.609	57.095	57.388	57.526	58.556	60.040	1.484	2,53%
CREDORES POR FUNCIONAMENTO	59.603	61.431	59.043	59.018	61.827	60.848	59.153	60.609	57.095	57.388	57.526	58.556	60.040	1.484	2,53%
Empréstimos e Financiamentos	12.364	12.347	12.256	12.260	12.294	12.402	12.343	12.336	13.573	12.381	12.313	12.312	12.375	64	0,52%
Fornecedores	16.104	17.742	15.214	15.042	17.591	16.775	14.991	16.225	13.869	14.280	14.296	15.226	13.937	(1.289)	-8,47%
Obrigações Tributárias	3.418	3.415	3.433	3.435	3.460	3.417	3.386	3.449	3.070	3.066	3.058	3.073	3.007	(66)	-2,16%
Obrigações Trabalhistas e Previden.	26.422	26.600	26.870	27.023	27.220	26.971	27.142	27.306	25.506	25.690	25.834	25.975	26.047	72	0,28%
Outras Obrigações	1.132	1.164	1.107	1.094	1.098	1.119	1.127	1.130	921	1.816	1.870	1.815	4.519	2.704	148,97%
Dividendos e Participações	163	163	163	163	163	163	163	163	155	155	155	155	155	-	0,00%
PASSIVO NÃO CIRCULANTE	31.865	31.865	31.865	31.865	31.865	31.865	31.865	31.865	33.996	35.012	34.980	34.915	34.565	(349)	-1,00%
CREDORES POR FUNCIONAMENTO	31.865	31.865	31.865	31.865	31.865	31.865	31.865	31.865	33.996	35.012	34.980	34.915	34.565	(349)	-1,00%
Empréstimos e Financ. a Longo Prazo	20.905	20.905	20.905	20.905	20.905	20.905	20.905	20.905	20.905	21.922	21.922	21.922	21.572	(349)	-1,59%
Fornecedores	4.500	4.500	4.500	4.500	4.500	4.500	4.500	4.500	7.114	7.114	7.114	7.114	7.114	-	0,00%
Obrigações Tributárias	6.461	6.461	6.461	6.461	6.461	6.461	6.461	6.461	5.978	5.977	5.944	5.879	5.879	-	0,00%
PATRIMÔNIO LÍQUIDO	(31.269)	(31.258)	(31.359)	(31.359)	(31.359)	(31.227)	(31.238)	(30.348)	(30.493)	(32.170)	(33.804)	(32.362)	(32.565)	(203)	0,63%
Capital Social	6.600	6.600	6.600	6.600	6.600	6.600	6.600	6.600	6.600	6.600	6.600	6.600	6.600	-	0,00%
Reservas	3.308	3.319	3.118	3.118	3.118	3.248	3.248	3.724	3.613	3.613	2.112	2.112	3.613	1.501	71,06%
Lucros ou Prejuízos Líquidos	(41.213)	(41.188)	(41.123)	(41.108)	(41.074)	(41.149)	(41.075)	(41.086)	(40.647)	(41.074)	(42.384)	(41.069)	(42.575)	(1.507)	3,67%
Resultado do Período	36	11	46	31	(3)	75	(11)	413	(59)	(1.309)	(133)	(5)	(203)	(198)	3635,93%
PASSIVO COMPENSADO	275	275	275	275	275	277	279	279	279	279	279	279	279	-	0,00%

Considerações:

Em novembro de 2024 o grupo de contas do Passivo Circulante apresentou aumento de R\$ 1,5 milhão em comparação com mês anterior.

O Passivo Não Circulante apresentou redução de R\$ 349 mil em comparação com mês anterior.

A variação que ocorre no Patrimônio Líquido é gerada pelo Resultado Líquido do Exercício apresentada no Demonstrativo de Resultado do Exercício (DRE).



O gráfico abaixo apresenta a evolução gráfica do saldo contábil em R\$ das obrigações da Recuperanda.

PASSIVO (R\$ em Mil)

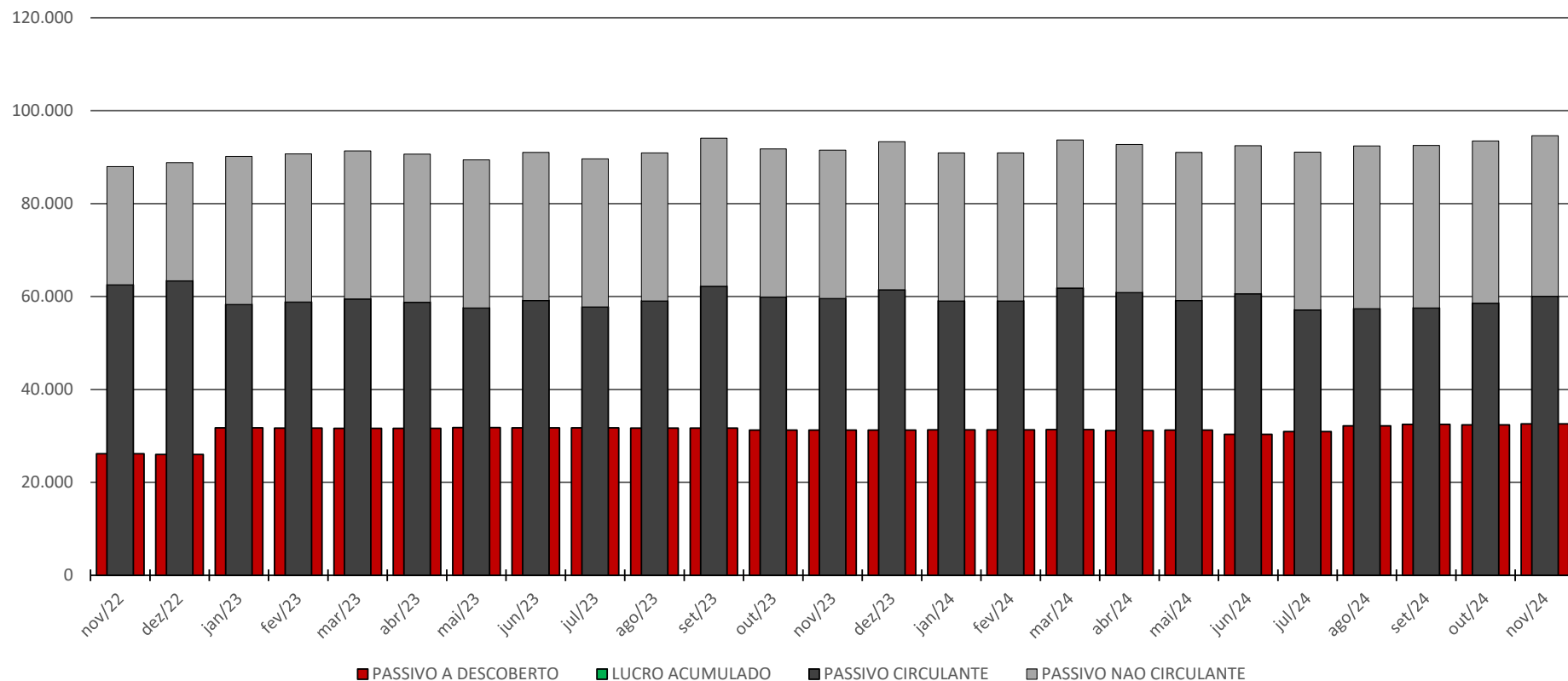

4.3 Demonstrativo de Resultado do Período

DEMONSTRATIVO DE RESULTADO DO EXERCÍCIO (DRE) (Em R\$ Milhares)	nov/23	dez/23	jan/24	fev/24	mar/24	abr/24	mai/24	jun/24	jul/24	ago/24	set/24	out/24	nov/24	nov/24-out/24	Var. %
Receita Bruta de Vendas e Serviços (ROB)	19.535	21.683	20.250	19.179	20.813	19.610	20.234	19.785	19.371	20.112	20.168	19.806	19.068	(737)	-3,72%
Vendas Canceladas	(9)	(12)	(12)	(13)	(12)	(17)	(13)	(10)	(6)	(20)	(10)	(13)	(12)	2	-12,41%
Impostos Incidentes Sobre Vendas	(111)	(195)	(166)	(144)	(151)	(131)	(146)	(168)	(148)	(149)	(146)	(162)	(165)	(3)	1,72%
RECEITAS OPERACIONAIS LIQUIDAS (ROL)	19.416	21.476	20.072	19.021	20.650	19.463	20.075	19.607	19.216	19.943	20.012	19.630	18.892	(738)	-3,76%
C.M.V. CUSTOS COMERCIAIS	(17.266)	(18.865)	(17.294)	(16.541)	(18.121)	(17.276)	(18.048)	(17.000)	(17.004)	(17.559)	(17.636)	(17.254)	(16.624)	630	-3,65%
% de C.M.V. CUSTOS COMERCIAIS sobre ROL	-88,9%	-87,8%	-86,2%	-87,0%	-87,8%	-88,8%	-89,9%	-86,7%	-88,5%	-88,0%	-88,1%	-87,9%	-88,0%		
RESULTADO BRUTO	2.151	2.611	2.778	2.480	2.529	2.187	2.027	2.606	2.212	2.384	2.376	2.377	2.268	(108)	-4,56%
DESPESAS OPERACIONAIS	(2.269)	(2.442)	(2.588)	(2.359)	(2.356)	(1.995)	(1.890)	(2.363)	(1.892)	(1.867)	(2.278)	(2.009)	(2.138)	(129)	6,40%
% de DESPESAS OPERACIONAIS sobre ROL	-11,7%	-11,4%	-12,9%	-12,4%	-11,4%	-10,3%	-9,4%	-12,1%	-9,8%	-9,4%	-11,4%	-10,2%	-11,3%		
Despesas Com Pessoal	(804)	(867)	(844)	(734)	(854)	(726)	(876)	(702)	(905)	(905)	(1.214)	(1.061)	(1.202)	(141)	13,25%
Ocupação	(278)	(320)	(341)	(356)	(341)	(358)	(380)	(360)	(376)	(353)	(349)	(353)	(371)	(18)	4,99%
Utilidades E Serviços	(96)	(120)	(114)	(137)	(125)	(129)	(111)	(97)	(81)	(100)	(92)	(97)	(114)	(17)	17,46%
Propaganda E Publicidade	(7)	(6)	(3)	(1)	(1)	(1)	(1)	(1)	(12)	(13)	(4)	(6)	(5)	1	-12,75%
Despesas Gerais	(1.084)	(1.123)	(1.279)	(1.119)	(1.029)	(761)	(506)	(1.172)	(505)	(482)	(595)	(480)	(440)	40	-8,43%
Impostos E Taxas	(1)	(6)	(7)	(12)	(6)	(20)	(15)	(31)	(13)	(14)	(23)	(12)	(6)	5	-45,78%
ADMINISTRATIVAS	(45)	(133)	(111)	(65)	(110)	(101)	(91)	(438)	(131)	(57)	(63)	(118)	(94)	24	-20,00%
Resultado da Atividade (EBIT)	(163)	36	79	55	63	91	46	(194)	189	461	34	250	36	(213)	-85,42%
% de Resultado da Atividade (EBIT) sobre ROL	-0,8%	0,2%	0,4%	0,3%	0,3%	0,5%	0,2%	-1,0%	1,0%	2,3%	0,2%	1,3%	0,2%		
RESULTADOS FINANCEIROS	(183)	(176)	(428)	(196)	(401)	(210)	(446)	344	(231)	(1.769)	(149)	(255)	(240)	15	-6,03%
Receitas Financeiras	42	54	39	37	63	59	20	14	17	27	11	11	22	10	93,65%
Outras Receitas Não Operacionais	11	15	1	200	2	206	1	759	2	2	2	3	3	-	0,00%
Despesas Financeiras	(236)	(246)	(468)	(432)	(466)	(475)	(467)	(429)	(250)	(1.799)	(162)	(269)	(264)	5	-1,84%
OUTROS RESULTADOS OPERACIONAIS	383	181	394	172	390	194	389	363	(18)	(1)	(18)	(0)	-	0	-100,00%
Vendas Diversas	-	-	-	-	-	-	-	-	-	-	-	-	-	-	0,00%
Outras Receitas Operacionais	403	197	414	194	413	219	409	384	-	-	-	-	-	-	0,00%
Ganhos E Perdas Cap. No Ativo Dif.	-	-	-	-	-	-	-	-	-	-	-	-	-	-	0,00%
Despesas Indedutíveis	(20)	(17)	(20)	(22)	(23)	(25)	(21)	(21)	(18)	(1)	(18)	(0)	-	0	-100,00%
Participações e Contribuições Empregados	-	-	-	-	-	-	-	-	-	-	-	-	-	-	0,00%
Resultado antes do IRPJ e CSLL	36	40	46	31	52	75	(11)	512	(59)	(1.309)	(133)	(5)	(203)	(198)	3635,93%
IRPJ e CSLL	-	(29)	-	-	(55)	-	-	(99)	-	-	-	-	-	-	0,00%
Resultado Líquido do Exercício	36	11	46	31	(3)	75	(11)	413	(59)	(1.309)	(133)	(5)	(203)	(198)	3635,93%
% de Resultado Líquido do Exercício sobre ROL	0,2%	0,1%	0,2%	0,2%	0,0%	0,4%	-0,1%	2,1%	-0,3%	-6,6%	-0,7%	0,0%	-1,1%		
DEPRECIACÕES E AMORTIZAÇÕES	62	61	62	62	62	62	64	61	61	61	61	61	61	-	0,00%
Geração de Caixa Operacional (EBITDA)	(102)	97	141	117	124	153	110	(133)	250	522	95	311	98	(213)	-68,64%
% de Geração de Caixa Operacional (EBITDA) sobre ROL	-0,5%	0,5%	0,7%	0,6%	0,6%	0,8%	0,5%	-0,7%	1,3%	2,6%	0,5%	1,6%	0,5%		

Em novembro de 2024 a Recuperanda apresentou prejuízo de R\$ 203 mil.



RECEITA OPERACIONAL LIQUIDA X CUSTO DAS MERCADORIAS VENDIDAS (R\$ em Mil)

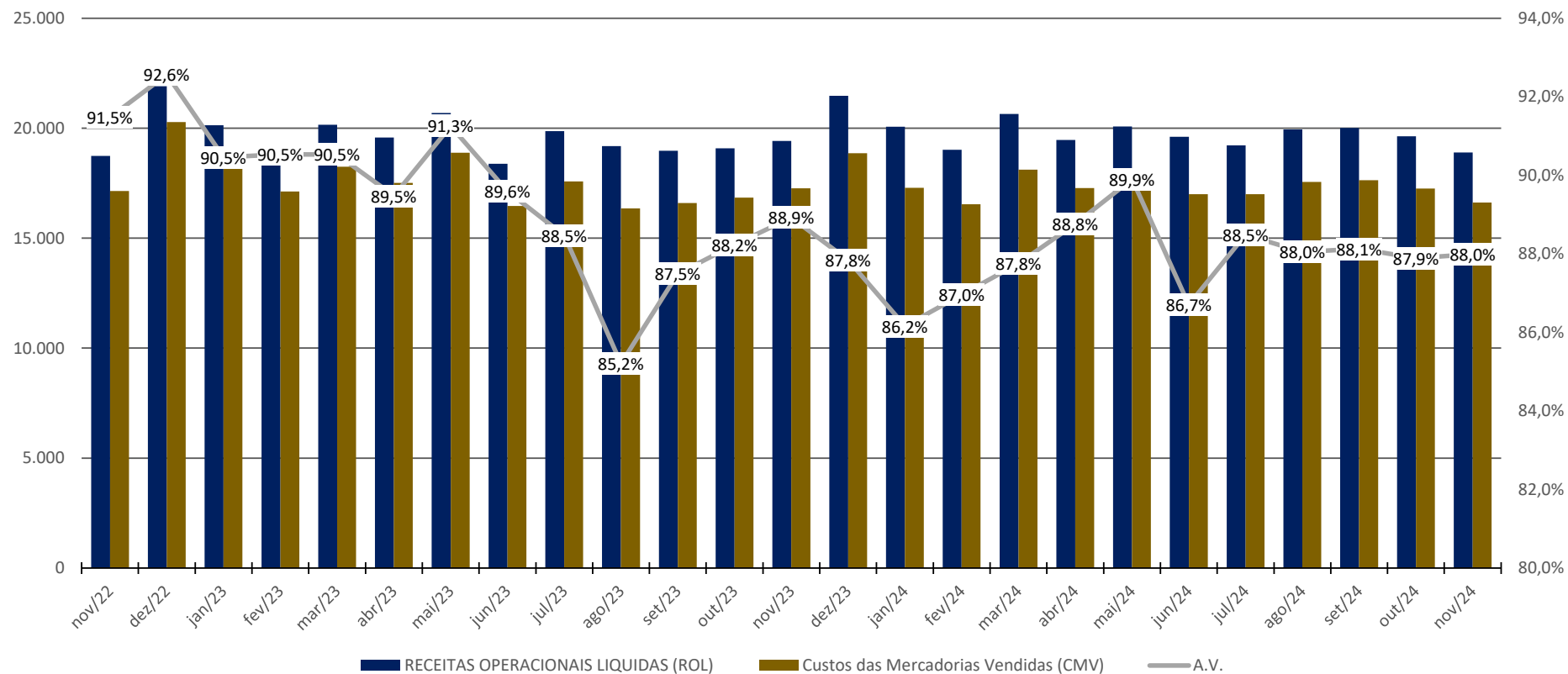



CREDIBILITÀ
— ADMINISTRAÇÕES JUDICIAIS —

Escritório Curitiba | PR
Av. Iguaçu, 2820, sala 1001, 10º andar, Água Verde
CEP 80.240-031 - Curitiba/PR

Escritório São Paulo | SP
Av. Paulista, 1439, 1º andar, conjunto 12, Bela Vista
CEP 01311-926 - São Paulo/SP

Escritório Belo Horizonte | MG
Rua Antônio Albuquerque, 330, 8º andar, Savassi
CEP 30.112-010 - Belo Horizonte/MG

Escritório Florianópolis | SC
Av. Trompowsky, 354, sala 501, Centro CEP 88.015-300 –
Florianópolis/SC

Escritório Porto Alegre | RS
Rua Mostardeiro, 777, sala 1401, Independência
CEP 90.430-001 - Porto Alegre/RS

www.credibilita.adv.br
contato@credibilita.adv.br
Tel (41) 3242-9009



Documento assinado digitalmente, conforme MP nº 2.200-2/2001, Lei nº 11.419/2006, resolução do Projudi, do TJPR/OE
Validação deste em <https://projudi.tjpr.jus.br/projudi/> - Identificador: PJSSW L2AYM PSXE2 BG6J3