

RMA Relatório
Mensal de
Atividades



Recuperação Judicial da(s) Empresa(s):
STOPETRÓLEO S.A.

Competência: julho de 2024



Documento assinado digitalmente, conforme MP nº 2.200-2/2001, Lei nº 11.419/2006, resolução do Projudi, do TJPR/OE
Validação deste em <https://projudi.tjpr.jus.br/projudi/> - Identificador: PJX2N TUUM9 NUXQZ YJBFY

CONSIDERAÇÕES INICIAIS

Excelentíssima Senhora Doutora Juíza de Direito da 4ª Vara Cível da Comarca de Cascavel – Estado do Paraná.

Processo nº 0039362-27.2020.8.16.0021

A Credibilita Administração Judicial e Serviços Ltda., nomeada Administradora Judicial nos citados autos, vem, respeitosamente, à presença de Vossa Excelência, apresentar o Relatório Mensal de Atividades da Recuperanda:

- STOPETRÓLEO S.A. COMÉRCIO DE DERIVADOS DE PETRÓLEO

Este relatório, denominado “**Relatório Mensal de Atividades - RMA**”, foi elaborado com as informações quantitativas e qualitativas fornecidas pela Recuperanda, contemplando as análises do mês de **julho de 2024**. As informações foram enviadas com atraso pela Recuperanda, o que se refletiu na data de apresentação deste relatório.

Tem como objetivo:

- Fornecer informações sobre as atividades econômicas das Recuperandas;
- Apresentar informações financeiras e econômicas;

Com relação às informações contidas neste documento, a Administradora Judicial fica à disposição para prestar esclarecimentos adicionais.

Atenciosamente,

Credibilita Administração Judicial e Serviços Ltda.



GLOSSÁRIO

AC - Ativo Circulante

ACF - Ativo Circulante Financeiro

ACO - Ativo Circulante Operacional

A.H. – Análise Horizontal

AJ - Administrador Judicial

ANC - Ativo Não Circulante

A.V. – Análise Vertical

BP - Balanço Patrimonial

DRE - Demonstrativo de Resultado do Exercício

EBITDA - Earnings Before Interest, Taxes, Depreciation and Amortization Ou Lucro

Antes dos Juros, Impostos, Depreciação e Amortização.

IFs - Instituições Financeiras

LL - Lucro Líquido

LO - Lucro Operacional

PC - Passivo Circulante

PCF - Passivo Circulante Financeiro

PCO - Passivo Circulante Operacional

PL - Patrimônio Líquido

PNC - Passivo Não Circulante

RJ - Recuperação Judicial

RL - Receita Líquida

ROL - Receita Operacional Líquida ou Receita Líquidas de Vendas



ÍNDICE

1	ESTABELECIMENTOS DO GRUPO EM RECUPERAÇÃO JUDICIAL	4
1.1	UNIDADES ATIVAS	4
1.2	UNIDADES INATIVAS	5
1.3	ESTRUTURA SOCIETÁRIA	5
2	RESUMO DAS ATIVIDADES OPERACIONAIS	6
2.1	COLABORADORES CELETISTAS	6
2.2	FATURAMENTO	7
3	RELAÇÃO DE CREDORES	8
4	ANÁLISE DOS DADOS CONTÁBEIS E INFORMAÇÕES FINANCEIRAS	9
4.1	ATIVOS	9
4.2	PASSIVOS	11
4.3	DEMONSTRATIVO DE RESULTADO DO PERÍODO	13



1 ESTABELECIMENTOS DO GRUPO EM RECUPERAÇÃO JUDICIAL

1.1 Unidades Ativas

Unidade	CNPJ	Endereço	Situação
01	09.160.226/0001-24	Avenida Brasil, n. 2655, Bairro São Cristóvão, Cascavel, Estado do Paraná, CEP 85.816-290.	Em funcionamento
04	09.160.226/0015-20	ROD BR 163 KM 279,5, MARECHAL CANDIDO RONDON – PR, CEP: 85960-000;	Em funcionamento
10	09.160.226/0027-63	BR 277 KM 687 – SERRA DO MICO, SÃO MIGUEL DO IGUAÇU – PR, CEP: 85870-000;	Em funcionamento
05	09.160.226/0016-00	AV. RIO GRANDE DO SUL, 1220, MARECHAL CANDIDO RONDON – PR, CEP: 85960-000;	Em funcionamento
14	09.160.226/0023-30	ROD PR 163 KM 86,3 CAPANEMA – PR, CEP: 85760-000;	Em funcionamento
06	09.160.226/0013-68	AV. PEDRO ALVARES CABRAL, 1089, VERA CRUZ DO OESTE – PR, CEP 85845-000;	Em funcionamento
18	09.160.226/0009-81	RUA 7 DE SETEMBRO, 1241 – RIO DO SALTO, CASCAVEL – PR;	Em funcionamento
12	09.160.226/0022-59	ROD PR 473 KM 42, QUEDAS DO IGUAÇU – PR, CEP: 85460-000;	Em funcionamento
08	09.160.226/0020-97	AV. ALMIRANTE TAMANDARE, 898 – CENTRO, GUAIRA – PR, CEP: 85980-000;	Em funcionamento
15	09.160.226/0018-72	ROD BR 281 KM 32, SÃO FRANCISCO, CHOPINZINHO – PR;	Em funcionamento
24	09.160.226/0031-40	RUA ANTONINA, 277 – CENTRO, FRANCISCO BELTRAO – PR, CEP: 85601-580;	Em funcionamento
19	09.160.226/0019-53	BR 277 – KM 300,25 – RELOGIO, PRUDENTOPOLIS – PR, CEP: 85.400-000;	Em funcionamento
11	09.160.226/0011-04	ROD BR 277 KM 540,5, IBEMA – PR, CEP: 85478-000;	Em funcionamento
27	09.160.226/0036-54	Av. PRESIDENTE TANCREDO NEVES, 1402, CENTRO - CASCAVEL – PR, CEP: 85.804-260;	Em funcionamento
20	09.160.226/0017-91	AV. BRASIL 93 – JD. PARANA, ASSIS CHATEAUBRIAND – PR, CEP: 85.935-000;	Em funcionamento
22	09.160.226/0025-00	AV. BRASIL, S/N, TRES BARRAS DO PARANA – PR, CEP: 85485-000;	Em funcionamento
32	09.160.226/0029-25	ROD. PRT 182, S/N – KM 092, REALEZA – PR, CEP: 85.770-000;	Em funcionamento
25	09.160.226/0032-20	Av. CASTELO BRANCO, 2254 – CENTRO, TERRA ROXA – PR, CEP: 85990-000;	Em funcionamento
31	09.160.226/0033-01	AV. INTERNACIONAL, 849 LOT.CID.STA TEREZA, SANTA TERESA DO OESTE – PR, CEP: 85.804-600;	Em funcionamento
26	09.160.226/0035-73	Av. PEDRO SOCCOL, 2633 – NAZARÉ, MEDIANEIRA – PR, CEP: 85.884-000;	Em funcionamento
29	09.160.226/0008-09	Av. PRESIDENTE KENNEDY, S/N – CENTRO, DOIS VIZINHOS – PR, CEP: 85.660-000;	Em funcionamento
30	09.160.226/0003-96	Av. SENADOR ATILIO FONTANA, 3474, VILA PANORAMA, TOLEDO – PR, CEP: 85.912-140;	Em funcionamento
17	09.160.226/0037-35	RUA PADRE CANISIO HENZ, 164, PQ. ALBINO NICOLAU SCHMIDT, CASCAVEL – PR, CEP: 85.804-606;	Em funcionamento



1.2 Unidades Inativas

Unidade	CNPJ	Endereço	Situação
13	09.160.226/0014-49	AV. PARIGOT DE SOUZA, 350 – JD. PORTO ALEGRE - TOLEDO – PR CEP: 85906-070;	Procedimento de baixa pendente
23	09.160.226/0026-82	RUA ROSA, 380 – CENTRO, CORBELIA – PR, CEP: 85422-000;	Procedimento de baixa pendente
09	09.160.226/0021-78	BR 272 – KM 560 – VILA GUARANI, TERRA ROXA – PR, CEP – 85990-000;	Procedimento de baixa pendente
16	09.160.226/0024-10	ROD. PR 317 – KM 66, PEABERU – PR, CEP – 87.250-000;	Procedimento de baixa pendente
00	09.160.226/0034-92	Av. Brasil, 1300 – Jd. Gramado, CASCAVEL – PR, CEP: 85.804-600;	Procedimento de baixa pendente
03	09.160.226/0010-15	AV. ARACY TANAKA BIAZETTO, 16600, SANOTOS DUMONT, CASCAVEL – PR, CEP: 85.804-605;	Procedimento de baixa pendente
21	09.160.226/0030-69	Rod. PRT, 163, S/N, KM 46,5, PRANCHITA – PR, CEP: 85.730-000;	Procedimento de baixa pendente
00	09.160.226/0005-58	Av. PARIGOT DE SOUZA, 183, JD. PORTO ALEGRE, TOLEDO – PR, CEP: 85906-070;	Procedimento de baixa pendente
33	09.160.226/0038-16	RUA OSVALDO CRUZ, 2096 – CENTRO, GUAIRA – PR, CEP: 85.980-000;	Procedimento de baixa pendente
35	09.160.226/0039-05	RUA SARANDI, 96, CENTRO, TOLEDO – PR, CEP: 85.900-030;	Procedimento de baixa pendente
07	09.160.226/0012-87	AV. BRASIL, S/N, CATANDUVAS – PR, CEP: 85.470-000;	Sem Movimento
00	09.160.226/0002-05	R SOBRADINHO, s/n - CENTRO, TRES BARRAS DO PARANA, CEP:85.485-000	Sem Movimento
00	09.160.226/0004-77	AV PRESIDENTE KENNEDY, S/N, BAIRRO OSVALDO CRUZ, PALOTINA/PR, CEP: 85.950-000	Sem Movimento
00	09.160.226/0005-58	183, JD PORTO ALEGRE, TOLEDO/PR, CEP: 85.906-070	Sem Movimento
00	09.160.226/0006-39	AV LUIZ ANTONIO FAEDO, 1851, SÃO CRITÓVÃO, FRANCISCO BELTRÃO, PR, CEP: 85.601-275	Sem Movimento
00	09.160.226/0007-10	R PORTO ALEGRE, 758, ALVORADA, FRANCISCO BELTRÃO/PR, CEP: 85.601-480	Sem Movimento
02	09.160.226/0028-44	AV BRASIL, 4351, CENTRO, CASCAVEL/PR, CEP: 85.812-002	Sem Movimento

1.3 Estrutura Societária

Nome	Quotas	R\$ Capital	%
Helio João Laurindo	5.015.340	5.015.340,00	76,0%
Jefferson Jhony Laurindo	1.584.000	1.584.000,00	24,0%
Getulio Kiyoshi Okuyama	660	660,00	0,0%
Total	6.600.000	6.600.000,00	100,0%

Fonte: Pedido de Recuperação Judicial, em 14/12/2020.



2 RESUMO DAS ATIVIDADES OPERACIONAIS

2.1 Colaboradores Celetistas

No mês de julho de 2024, a empresa apresentou 186 colaboradores ativos, na folha de pagamento.

Total de Colaboradores Ativos

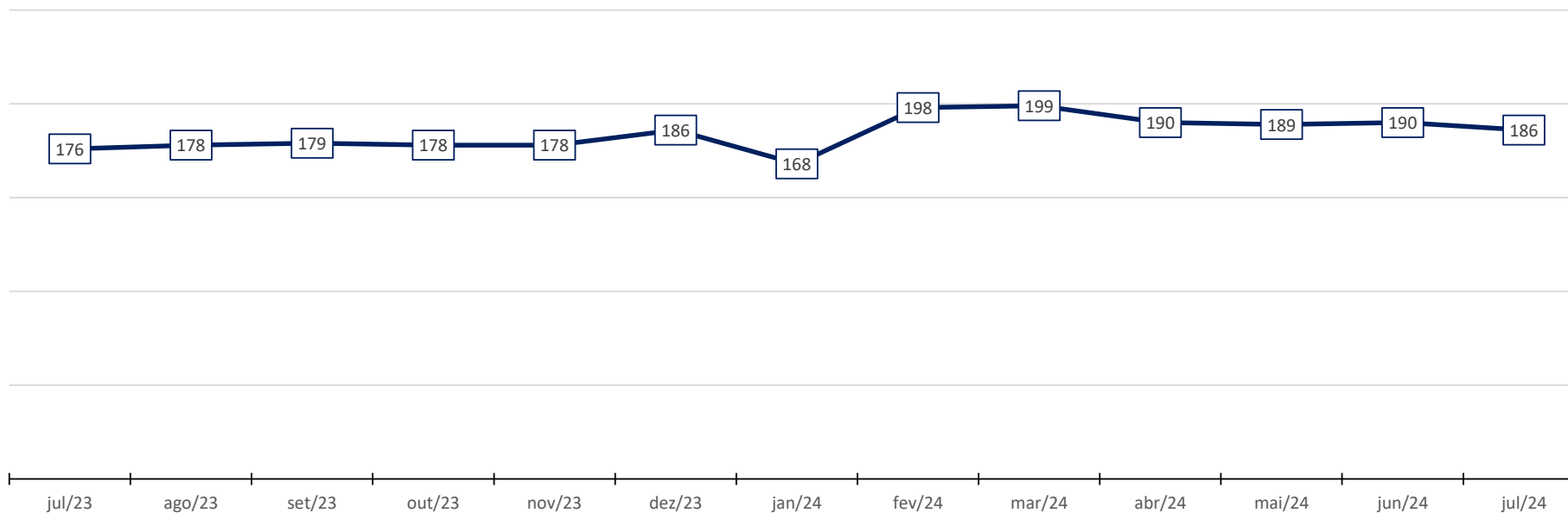

2.2 Faturamento

O gráfico abaixo apresenta o faturamento bruto histórico do grupo.

Vendas - Cancelamentos
(R\$ em Mil)

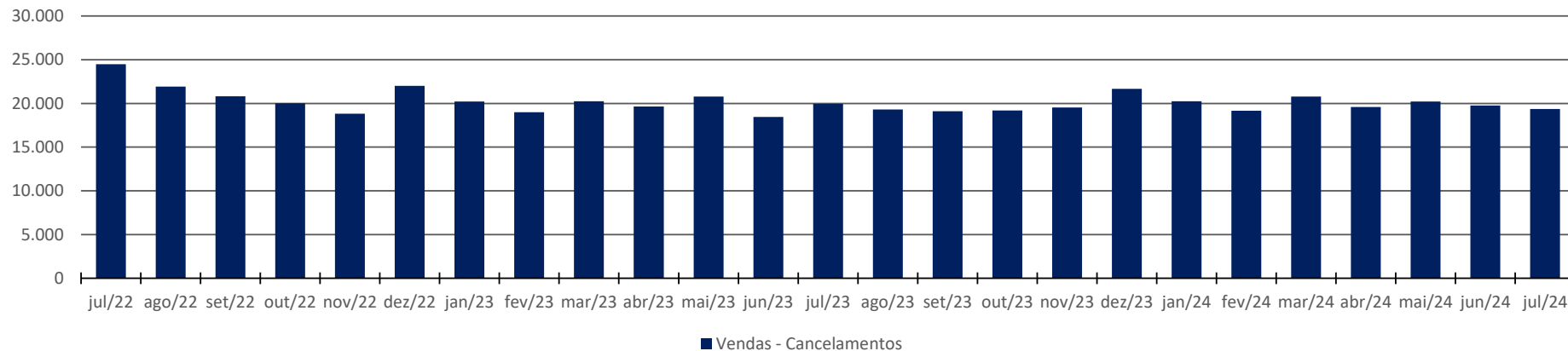

Vendas - Cancelamentos (Análise Horizontal)

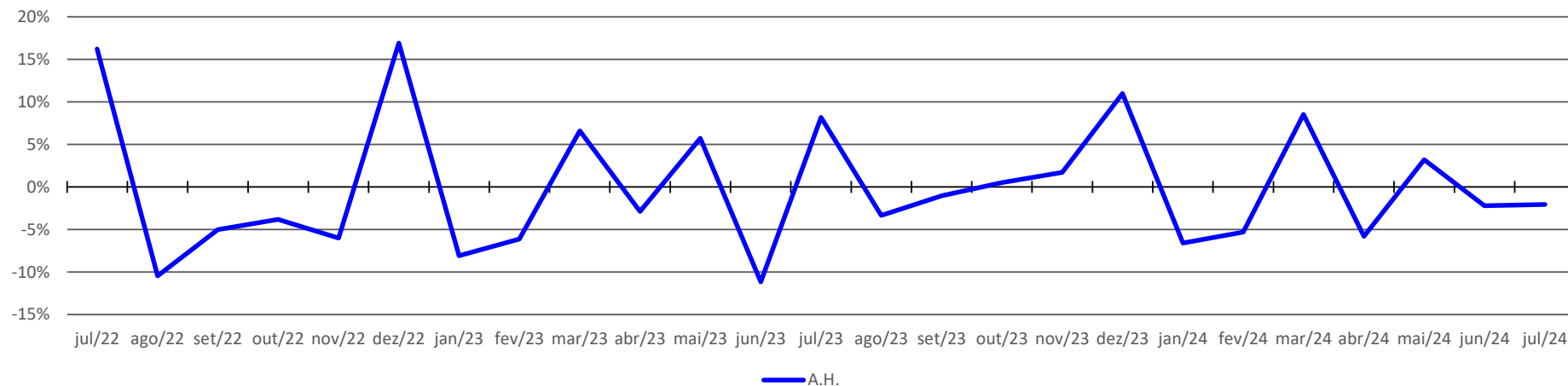

3 RELAÇÃO DE CREDORES

A 1ª lista de credores, apresentada pelas Recuperandas em 14/12/2020, relacionou 555 credores, com o valor total de R\$ 53.433.159,80 (Cinquenta e três milhões, quatrocentos e trinta e três mil, cento e cinquenta e nove reais e oitenta centavos).

Em 23/03/2021 em mov. 82.2 foi juntada a retificação da Lista de Credores, relacionando 560 credores. A dívida apresentou a importância de **R\$ 53.547.668,34** (Cinquenta e três milhões, quinhentos e quarenta e sete mil, seiscentos e sessenta e oito reais e trinta e quatro centavos), conforme se vê abaixo.

Resumo da Lista de Credores		
Classes	Qtde.	Valor em R\$
Classe I	188	891.681,40
Classe II	4	21.367.438,73
Classe III	318	30.635.120,70
Classe IV	50	653.427,51
Total Geral	560	53.547.668,34



4 ANÁLISE DOS DADOS CONTÁBEIS E INFORMAÇÕES FINANCEIRAS

4.1 Ativos

A seguir apresenta-se as contas do Balanço Patrimonial Ativo – Bens e Direitos:

BALANÇO PATRIMONIAL (Em R\$ Milhares)	jul/23	ago/23	set/23	out/23	nov/23	dez/23	jan/24	fev/24	mar/24	abr/24	mai/24	jun/24	jul/24	jul/24-jun/24	Var. %
ATIVO	57.893	59.231	62.388	60.724	60.475	62.314	59.870	59.876	62.707	61.838	60.133	62.003	60.450	(1.553)	-2,50%
ATIVO CIRCULANTE	39.779	41.022	44.247	42.376	42.194	44.101	41.711	41.785	44.660	43.857	42.217	44.153	42.681	(1.473)	-3,34%
DISPONÍVEL	4.921	4.833	4.788	6.470	6.742	8.442	8.866	9.385	8.900	8.071	8.274	9.370	6.741	(2.629)	-28,06%
Bens Numerários	4.072	4.185	4.133	5.873	6.058	7.797	8.299	8.733	8.157	7.455	7.698	8.704	6.649	(2.054)	-23,60%
Depósitos Bancários A Vista	226	232	252	206	315	269	286	412	526	406	388	485	271	(214)	-44,19%
Aplicações De Liquidez Imediata	122	122	122	122	122	122	122	122	122	122	122	122	123	0	0,09%
Valores Mobiliários	501	293	281	269	247	255	159	118	94	88	67	59	(301)	(360)	-613,00%
CRÉDITOS	29.257	29.822	32.658	29.670	29.686	28.414	26.163	25.985	29.864	30.233	27.930	28.618	29.325	707	2,47%
Duplicatas A Receber	16.378	15.850	17.529	16.319	16.266	14.603	12.793	12.440	14.769	13.443	13.853	14.394	14.676	282	1,96%
Títulos A Receber	4.851	4.376	3.982	3.984	3.985	3.987	3.991	4.015	4.016	4.016	4.016	4.017	5.761	1.744	43,41%
Devedores Por Adiantamento	4.500	6.094	7.580	5.722	5.733	5.935	5.482	5.617	7.161	8.844	6.052	5.251	3.876	(1.375)	-26,18%
Deposito Judicial	1.525	1.525	1.525	1.525	1.530	1.530	1.541	1.542	1.542	1.528	1.528	2.291	2.299	8	0,36%
Créditos De Funcionários	59	45	50	51	55	49	26	(14)	(59)	(94)	(95)	30	58	28	93,54%
Tributos A Recuperar/Compensar	1.929	1.999	2.058	2.136	2.184	2.377	2.396	2.450	2.501	2.562	2.643	2.700	2.658	(43)	-1,58%
Aplicações Financeiras	14	14	14	14	14	14	14	14	14	14	14	14	14	-	0,00%
Provisão de Perdas	-	(80)	(80)	(80)	(80)	(80)	(80)	(80)	(80)	(80)	(80)	(80)	(18)	62	-77,77%
ESTOQUES	5.163	5.929	6.363	5.798	5.329	6.807	6.245	5.977	5.458	5.114	5.574	5.728	6.177	449	7,84%
DESP.A APROPRIAR EXERC.SEGUI	438	438	438	438	438	438	438	438	438	438	438	438	438	-	0,00%
ATIVO NÃO CIRCULANTE	18.114	18.209	18.141	18.073	18.005	17.937	17.883	17.816	17.772	17.704	17.637	17.570	17.490	(80)	-0,46%
INVESTIMENTOS	7	7	7	7	7	7	7	7	7	7	7	7	7	-	0,00%
Avaliadas Pelo Método De Custo	7	7	7	7	7	7	7	7	7	7	7	7	7	-	0,00%
IMOBILIZADO	18.097	18.191	18.123	18.055	17.987	17.920	17.866	17.798	17.754	17.687	17.620	17.553	17.472	(80)	-0,46%
Bens Em Operações - Custo Corrig.	30.729	30.889	30.889	30.889	30.889	30.889	30.903	30.903	30.926	30.926	30.927	30.927	30.914	(13)	-0,04%
Deprec.Amort.Exaust/Acumul.Corrig.	(12.632)	(12.698)	(12.766)	(12.834)	(12.902)	(12.969)	(13.037)	(13.104)	(13.172)	(13.239)	(13.307)	(13.374)	(13.441)	(67)	0,50%
INTANGÍVEL	10	10	10	10	10	10	10	10	10	10	10	10	10	-	0,00%
Bens Intangíveis	10	10	10	10	10	10	10	10	10	10	10	10	10	-	0,00%
ATIVO COMPENSADO	-	-	-	275	275	275	275	275	275	275	277	279	279	-	0,00%

Considerações:

Em julho de 2024 o grupo de contas do Ativo Circulante apresentou redução de R\$ 1,5 milhão, em relação ao mês anterior.

O Ativo Não Circulante apresentou redução de R\$ 80 mil em relação ao mês anterior.



O gráfico abaixo apresenta a evolução do saldo contábil dos Bens e Direitos da Recuperanda.

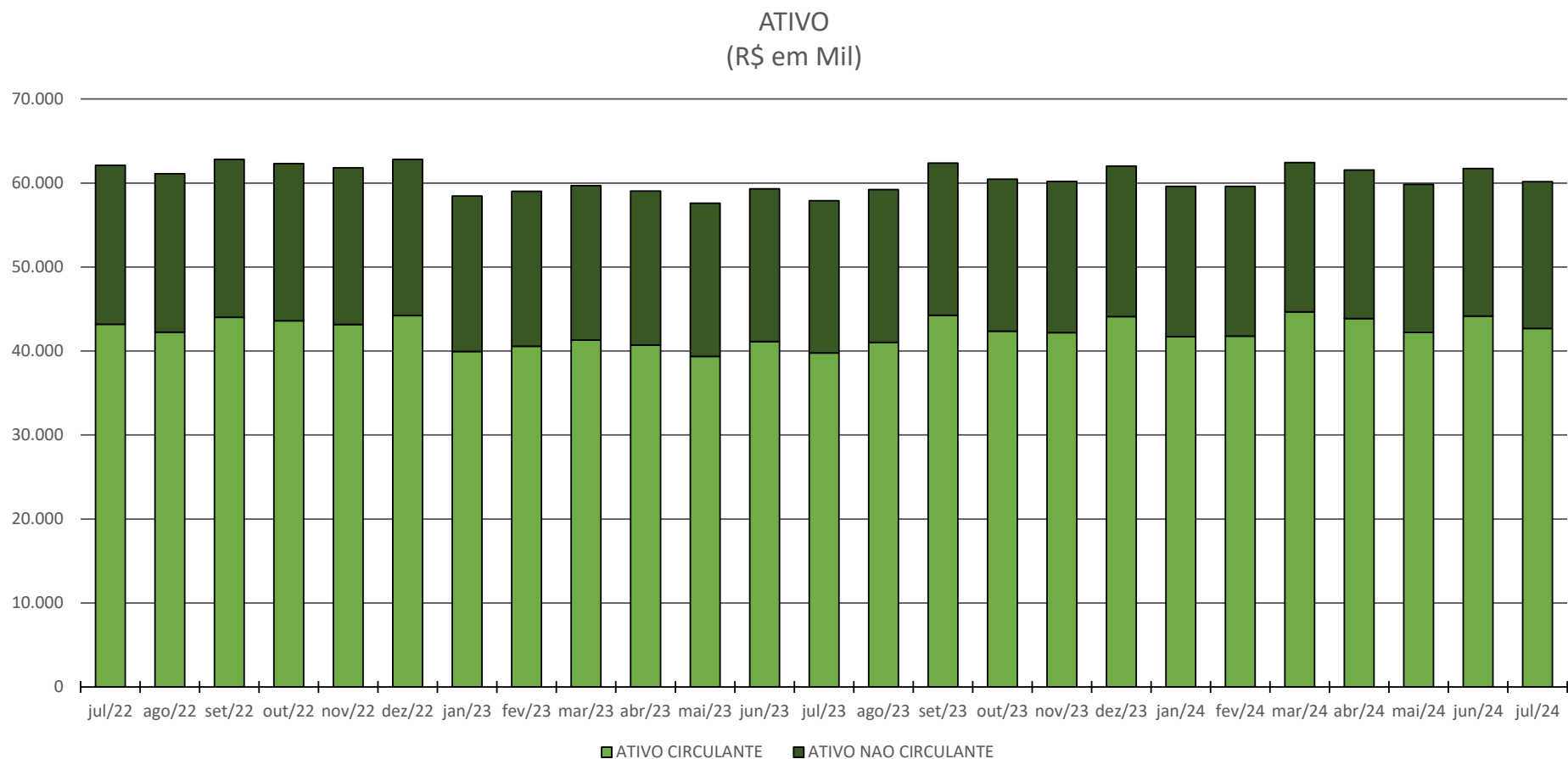

4.2 Passivos

A seguir apresenta-se as contas do Balanço Patrimonial Passivo – Obrigações:

BALANÇO PATRIMONIAL (Em R\$ Milhares)	jul/23	ago/23	set/23	out/23	nov/23	dez/23	jan/24	fev/24	mar/24	abr/24	mai/24	jun/24	jul/24	jul/24-jun/24	Var. %
PASSIVO	57.893	59.231	62.388	60.724	60.475	62.314	59.870	59.876	62.707	61.838	60.133	62.003	60.450	(1.553)	-2,50%
PASSIVO CIRCULANTE	57.744	59.053	62.189	59.889	59.603	61.431	59.043	59.018	61.827	60.848	59.153	60.609	57.095	(3.514)	-5,80%
CREDORES POR FUNCIONAMENTO	57.744	59.053	62.189	59.889	59.603	61.431	59.043	59.018	61.827	60.848	59.153	60.609	57.095	(3.514)	-5,80%
Empréstimos e Financiamentos	12.367	12.373	12.399	12.396	12.364	12.347	12.256	12.260	12.294	12.402	12.343	12.336	13.573	1.237	10,03%
Fornecedores	15.030	16.045	18.925	16.436	16.104	17.742	15.214	15.042	17.591	16.775	14.991	16.225	13.869	(2.356)	-14,52%
Obrigações Tributárias	3.443	3.459	3.474	3.435	3.418	3.415	3.433	3.435	3.460	3.417	3.386	3.449	3.070	(379)	-10,98%
Obrigações Trabalhistas e Previden.	25.613	25.867	26.067	26.322	26.422	26.600	26.870	27.023	27.220	26.971	27.142	27.306	25.506	(1.800)	-6,59%
Outras Obrigações	1.128	1.146	1.161	1.137	1.132	1.164	1.107	1.094	1.098	1.119	1.127	1.130	921	(209)	-18,45%
Dividendos e Participações	163	163	163	163	163	163	163	163	163	163	163	163	155	(9)	-5,22%
PASSIVO NÃO CIRCULANTE	31.865	31.865	31.865	31.865	31.865	31.865	31.865	31.865	31.865	31.865	31.865	31.865	33.996	2.131	6,69%
CREDORES POR FUNCIONAMENTO	31.865	31.865	31.865	31.865	31.865	31.865	31.865	31.865	31.865	31.865	31.865	31.865	33.996	2.131	6,69%
Empréstimos e Financ. a Longo Prazo	20.905	20.905	20.905	20.905	20.905	20.905	20.905	20.905	20.905	20.905	20.905	20.905	20.905	-	0,00%
Fornecedores	4.500	4.500	4.500	4.500	4.500	4.500	4.500	4.500	4.500	4.500	4.500	4.500	7.114	2.614	58,08%
Obrigações Tributárias	6.461	6.461	6.461	6.461	6.461	6.461	6.461	6.461	6.461	6.461	6.461	6.461	5.978	(483)	-7,48%
PATRIMÔNIO LÍQUIDO	(31.716)	(31.688)	(31.667)	(31.305)	(31.269)	(31.258)	(31.313)	(31.282)	(31.260)	(31.152)	(31.164)	(30.750)	(30.920)	(170)	0,55%
Capital Social	6.600	6.600	6.600	6.600	6.600	6.600	6.600	6.600	6.600	6.600	6.600	6.600	6.600	-	0,00%
Reservas	2.674	2.674	2.674	3.272	3.308	3.319	3.118	3.118	3.118	3.248	3.248	3.724	3.613	(111)	-2,98%
Lucros ou Prejuízos Líquidos	(41.017)	(40.990)	(40.962)	(41.208)	(41.213)	(41.188)	(41.077)	(41.031)	(40.975)	(41.075)	(41.001)	(41.488)	(41.074)	414	-1,00%
Resultado do Período	27	28	21	32	36	11	46	31	(3)	75	(11)	413	(59)	(473)	-114,36%
PASSIVO COMPENSADO	-	-	-	275	275	275	275	275	275	277	279	279	279	-	0,00%

Considerações:

Em julho de 2024 o grupo de contas do Passivo Circulante apresentou redução de R\$ 3,5 milhões na comparação com mês anterior.

O Passivo Não Circulante apresentou aumento de R\$ 2,1 milhões na comparação com mês anterior.

A variação que ocorre no Patrimônio Líquido é gerada pelo Resultado Líquido do Exercício apresentada no Demonstrativo de Resultado do Exercício (DRE).



O gráfico abaixo apresenta a evolução gráfica do saldo contábil em R\$ das obrigações da Recuperanda.

PASSIVO (R\$ em Mil)

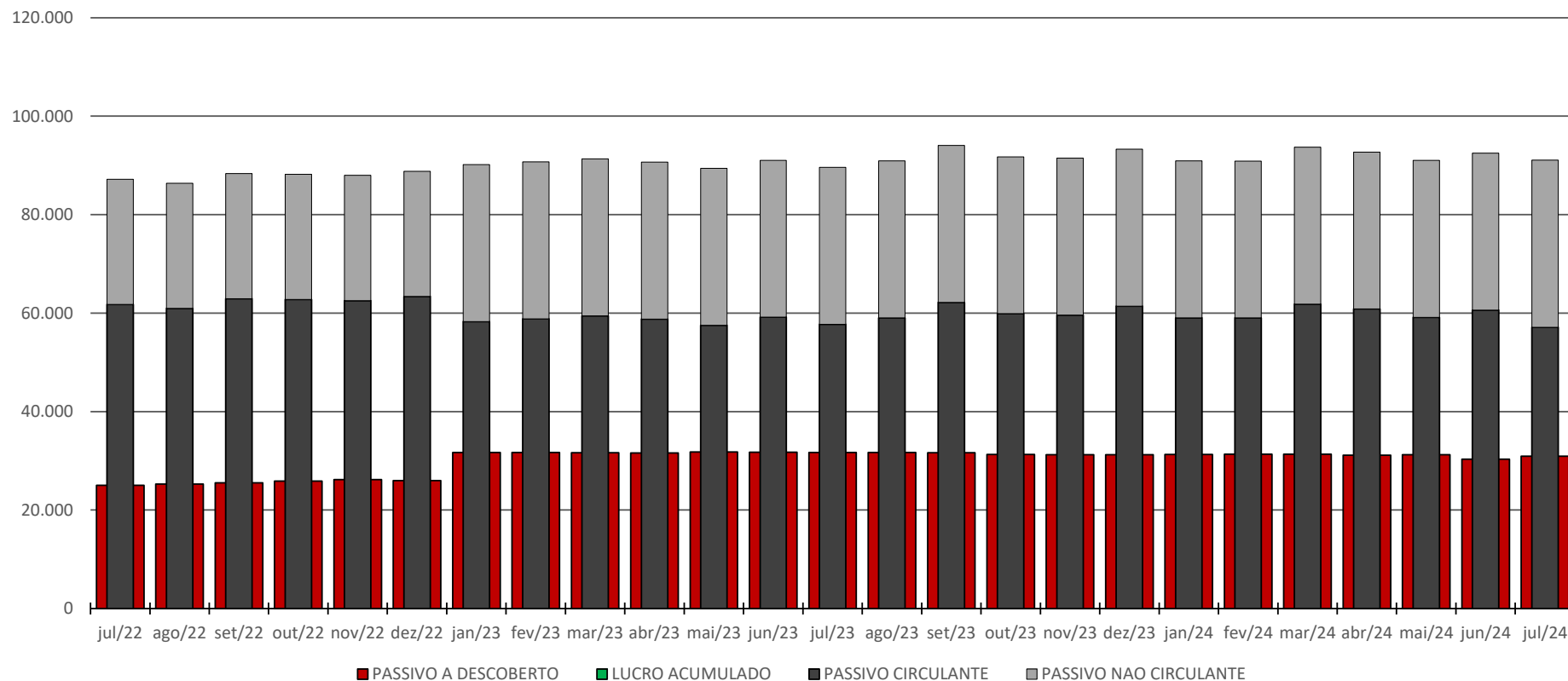

4.3 Demonstrativo de Resultado do Período

DEMONSTRATIVO DE RESULTADO DO EXERCÍCIO (DRE) (Em R\$ Milhares)	jul/23	ago/23	set/23	out/23	nov/23	dez/23	jan/24	fev/24	mar/24	abr/24	mai/24	jun/24	jul/24	jul/24-jun/24	Var. %
Receita Bruta de Vendas e Serviços (ROB)	19.979	19.314	19.107	19.220	19.535	21.683	20.250	19.179	20.813	19.610	20.234	19.785	19.371	(414)	-2,09%
Vendas Canceladas	(8)	(11)	(8)	(24)	(9)	(12)	(12)	(13)	(12)	(17)	(13)	(10)	(6)	3	-35,00%
Impostos Incidentes Sobre Vendas	(104)	(115)	(129)	(106)	(111)	(195)	(166)	(144)	(151)	(131)	(146)	(168)	(148)	21	-12,24%
RECEITAS OPERACIONAIS LIQUIDAS (ROL)	19.867	19.188	18.970	19.091	19.416	21.476	20.072	19.021	20.650	19.463	20.075	19.607	19.216	(390)	-1,99%
C.M.V. CUSTOS COMERCIAIS	(17.576)	(16.349)	(16.597)	(16.844)	(17.266)	(18.865)	(17.294)	(16.541)	(18.121)	(17.276)	(18.048)	(17.000)	(17.004)	(4)	0,02%
% de C.M.V. CUSTOS COMERCIAIS sobre ROL	-88,5%	-85,2%	-87,5%	-88,2%	-88,9%	-87,8%	-86,2%	-87,0%	-87,8%	-88,8%	-89,9%	-86,7%	-88,5%		
RESULTADO BRUTO	2.291	2.839	2.373	2.246	2.151	2.611	2.778	2.480	2.529	2.187	2.027	2.606	2.212	(394)	-15,13%
DESPESAS OPERACIONAIS	(2.067)	(2.609)	(2.140)	(1.986)	(2.269)	(2.442)	(2.588)	(2.359)	(2.356)	(1.995)	(1.890)	(2.363)	(1.892)	471	-19,93%
% de DESPESAS OPERACIONAIS sobre ROL	-10,4%	-13,6%	-11,3%	-10,4%	-11,7%	-11,4%	-12,9%	-12,4%	-11,4%	-10,3%	-9,4%	-12,1%	-9,8%		
Despesas Com Pessoal	(881)	(855)	(779)	(789)	(804)	(867)	(844)	(734)	(854)	(726)	(876)	(702)	(905)	(203)	28,89%
Ocupação	(376)	(316)	(364)	(346)	(278)	(320)	(341)	(356)	(341)	(358)	(380)	(360)	(376)	(16)	4,52%
Utilidades E Serviços	(78)	(78)	(79)	(95)	(96)	(120)	(114)	(137)	(125)	(129)	(111)	(97)	(81)	16	-16,77%
Propaganda E Publicidade	(1)	(6)	(2)	(6)	(7)	(6)	(3)	(1)	(1)	(1)	(1)	(1)	(12)	(11)	1193,25%
Despesas Gerais	(714)	(1.344)	(903)	(725)	(1.084)	(1.123)	(1.279)	(1.119)	(1.029)	(761)	(506)	(1.172)	(505)	667	-56,88%
Impostos E Taxas	(17)	(11)	(12)	(25)	(1)	(6)	(7)	(12)	(6)	(20)	(15)	(31)	(13)	18	-58,21%
ADMINISTRATIVAS	(32)	(50)	(10)	(37)	(45)	(133)	(111)	(65)	(110)	(101)	(91)	(438)	(131)	307	-70,11%
Resultado da Atividade (EBIT)	191	179	223	224	(163)	36	79	55	63	91	46	(194)	189	384	-197,36%
% de Resultado da Atividade (EBIT) sobre ROL	1,0%	0,9%	1,2%	1,2%	-0,8%	0,2%	0,4%	0,3%	0,3%	0,5%	0,2%	-1,0%	1,0%		
RESULTADOS FINANCEIROS	(162)	(149)	(182)	(190)	(183)	(176)	(428)	(196)	(401)	(210)	(446)	344	(231)	(575)	-167,13%
Receitas Financeiras	29	70	41	43	42	54	39	37	63	59	20	14	17	3	19,95%
Outras Receitas Não Operacionais	12	15	5	10	11	15	1	200	2	206	1	759	2	(756)	-99,70%
Despesas Financeiras	(203)	(235)	(228)	(244)	(236)	(246)	(468)	(432)	(466)	(475)	(467)	(429)	(250)	179	-41,65%
OUTROS RESULTADOS OPERACIONAIS	(2)	(2)	(2)	(2)	383	181	394	172	390	194	389	363	(18)	(380)	-104,90%
Vendas Diversas	-	-	-	-	-	-	-	-	-	-	-	-	-	-	0,00%
Outras Receitas Operacionais	0	-	-	-	403	197	414	194	413	219	409	384	-	(384)	-100,00%
Ganhos E Perdas Cap. No Ativo Dif.	-	-	-	-	-	-	-	-	-	-	-	-	-	-	0,00%
Despesas Indedutíveis	(2)	(2)	(2)	(2)	(20)	(17)	(20)	(22)	(23)	(25)	(21)	(21)	(18)	4	-16,57%
Participações e Contribuições Empregados	-	-	-	-	-	-	-	-	-	-	-	-	-	-	0,00%
Resultado antes do IRPJ e CSLL	27	28	39	32	36	40	46	31	52	75	(11)	512	(59)	(571)	-111,58%
IRPJ e CSLL	-	-	(18)	-	-	(29)	-	-	(55)	-	-	(99)	-	99	-100,00%
Resultado Líquido do Exercício	27	28	21	32	36	11	46	31	(3)	75	(11)	413	(59)	(473)	-114,36%
% de Resultado Líquido do Exercício sobre ROL	0,1%	0,1%	0,1%	0,2%	0,2%	0,1%	0,2%	0,2%	0,0%	0,4%	-0,1%	2,1%	-0,3%		
DEPRECIACÕES E AMORTIZAÇÕES	61	60	62	62	62	61	62	62	62	62	64	61	61	-	-0,17%
Geração de Caixa Operacional (EBITDA)	252	239	285	286	(102)	97	141	117	124	153	110	(133)	250	384	-287,96%
% de Geração de Caixa Operacional (EBITDA) sobre ROL	1,3%	1,2%	1,5%	1,5%	-0,5%	0,5%	0,7%	0,6%	0,6%	0,8%	0,5%	-0,7%	1,3%		

Em julho de 2024 a Recuperanda apresentou prejuízo de R\$ 59 mil.



RECEITA OPERACIONAL LIQUIDA X CUSTO DAS MERCADORIAS VENDIDAS (R\$ em Mil)

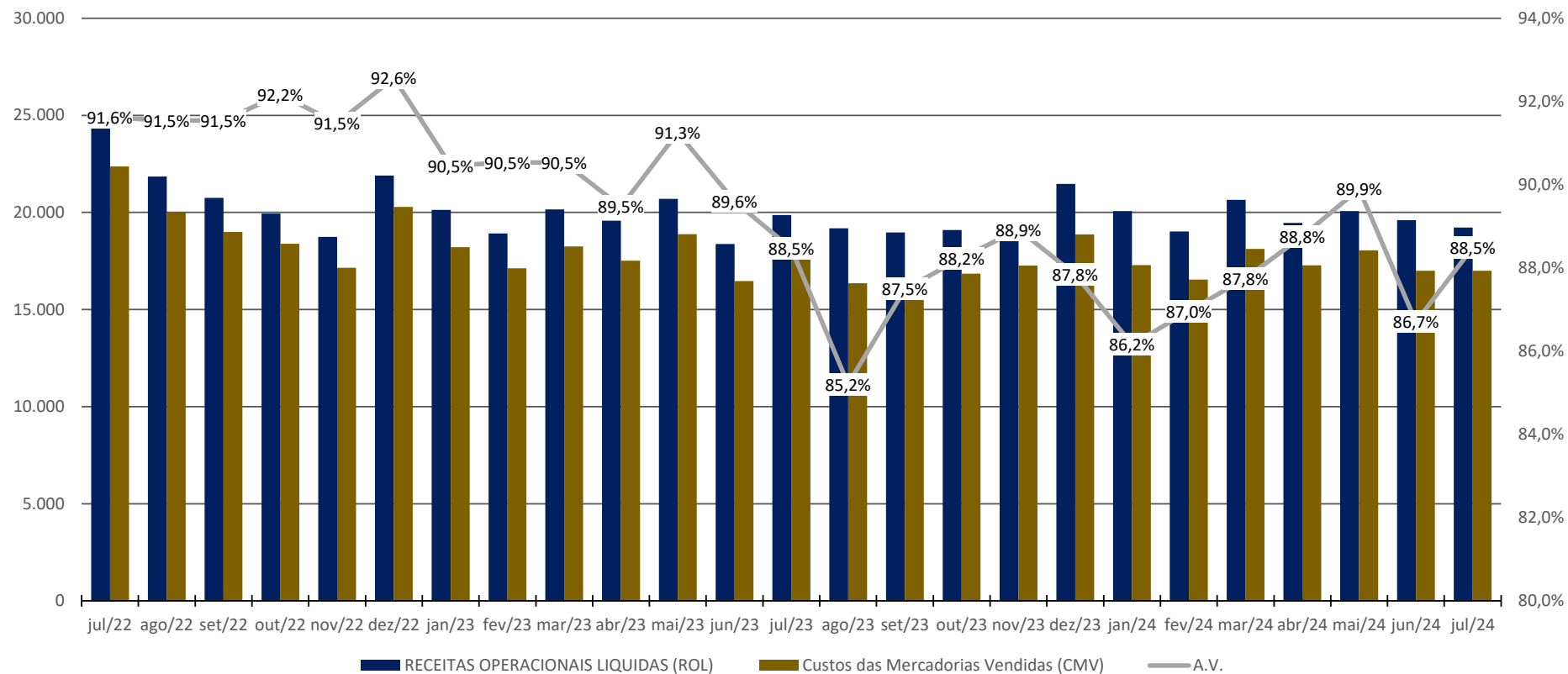



CREDIBILITÀ
— ADMINISTRAÇÕES JUDICIAIS —

Escritório Curitiba | PR
Av. Iguaçu, 2820, sala 1001, 10º andar, Água Verde
CEP 80.240-031 - Curitiba/PR

Escritório São Paulo | SP
Av. Paulista, 1439, 1º andar, conjunto 12, Bela Vista
CEP 01311-926 - São Paulo/SP

Escritório Belo Horizonte | MG
Rua Antônio Albuquerque, 330, 8º andar, Savassi
CEP 30.112-010 - Belo Horizonte/MG

Escritório Florianópolis | SC
Av. Trompowsky, 354, sala 501, Centro CEP 88.015-300 –
Florianópolis/SC

Escritório Porto Alegre | RS
Rua Mostardeiro, 777, sala 1401, Independência
CEP 90.430-001 - Porto Alegre/RS

www.credibilita.adv.br
contato@credibilita.adv.br
Tel (41) 3242-9009

