

**RMA** Relatório  
Mensal de  
Atividades



Recuperação Judicial da(s) Empresa(s):  
**STOPETRÓLEO S.A.**

Competência: agosto de 2024



Documento assinado digitalmente, conforme MP nº 2.200-2/2001, Lei nº 11.419/2006, resolução do Projudi, do TJPR/OE  
Validação deste em <https://projudi.tjpr.jus.br/projudi/> - Identificador: PJD5H 4UULH UR7ZY 44RB3

## CONSIDERAÇÕES INICIAIS

Excelentíssima Senhora Doutora Juíza de Direito da 4ª Vara Cível da Comarca de Cascavel – Estado do Paraná.

Processo nº 0039362-27.2020.8.16.0021

A Credibilita Administração Judicial e Serviços Ltda., nomeada Administradora Judicial nos citados autos, vem, respeitosamente, à presença de Vossa Excelência, apresentar o Relatório Mensal de Atividades da Recuperanda:

- STOPETRÓLEO S.A. COMÉRCIO DE DERIVADOS DE PETRÓLEO

Este relatório, denominado “**Relatório Mensal de Atividades - RMA**”, foi elaborado com as informações quantitativas e qualitativas fornecidas pela Recuperanda, contemplando as análises do mês de **agosto de 2024**. As informações foram enviadas com atraso pela Recuperanda, o que se refletiu na data de apresentação deste relatório.

Tem como objetivo:

- Fornecer informações sobre as atividades econômicas das Recuperandas;
- Apresentar informações financeiras e econômicas;

Com relação às informações contidas neste documento, a Administradora Judicial fica à disposição para prestar esclarecimentos adicionais.

Atenciosamente,

Credibilita Administração Judicial e Serviços Ltda.



## GLOSSÁRIO

**AC** - Ativo Circulante

**ACF** - Ativo Circulante Financeiro

**ACO** - Ativo Circulante Operacional

**A.H.** – Análise Horizontal

**AJ** - Administrador Judicial

**ANC** - Ativo Não Circulante

**A.V.** – Análise Vertical

**BP** - Balanço Patrimonial

**DRE** - Demonstrativo de Resultado do Exercício

**EBITDA** - Earnings Before Interest, Taxes, Depreciation and Amortization Ou Lucro

Antes dos Juros, Impostos, Depreciação e Amortização.

**IFs** - Instituições Financeiras

**LL** - Lucro Líquido

**LO** - Lucro Operacional

**PC** - Passivo Circulante

**PCF** - Passivo Circulante Financeiro

**PCO** - Passivo Circulante Operacional

**PL** - Patrimônio Líquido

**PNC** - Passivo Não Circulante

**RJ** - Recuperação Judicial

**RL** - Receita Líquida

**ROL** - Receita Operacional Líquida ou Receita Líquidas de Vendas



# ÍNDICE

<b>1</b>	<b>ESTABELECIMENTOS DO GRUPO EM RECUPERAÇÃO JUDICIAL .....</b>	<b>4</b>
1.1	UNIDADES ATIVAS .....	4
1.2	UNIDADES INATIVAS .....	5
1.3	ESTRUTURA SOCIETÁRIA .....	5
<b>2</b>	<b>RESUMO DAS ATIVIDADES OPERACIONAIS .....</b>	<b>6</b>
2.1	COLABORADORES CELETISTAS .....	6
2.2	FATURAMENTO .....	7
<b>3</b>	<b>RELAÇÃO DE CREDORES .....</b>	<b>8</b>
<b>4</b>	<b>ANÁLISE DOS DADOS CONTÁBEIS E INFORMAÇÕES FINANCEIRAS .....</b>	<b>9</b>
4.1	ATIVOS .....	9
4.2	PASSIVOS .....	11
4.3	DEMONSTRATIVO DE RESULTADO DO PERÍODO .....	13



# 1 ESTABELECIMENTOS DO GRUPO EM RECUPERAÇÃO JUDICIAL

## 1.1 Unidades Ativas

Unidade	CNPJ	Endereço	Situação
01	09.160.226/0001-24	Avenida Brasil, n. 2655, Bairro São Cristóvão, Cascavel, Estado do Paraná, CEP 85.816-290.	Em funcionamento
04	09.160.226/0015-20	ROD BR 163 KM 279,5, MARECHAL CANDIDO RONDON – PR, CEP: 85960-000;	Em funcionamento
10	09.160.226/0027-63	BR 277 KM 687 – SERRA DO MICO, SÃO MIGUEL DO IGUAÇU – PR, CEP: 85870-000;	Em funcionamento
05	09.160.226/0016-00	AV. RIO GRANDE DO SUL, 1220, MARECHAL CANDIDO RONDON – PR, CEP: 85960-000;	Em funcionamento
14	09.160.226/0023-30	ROD PR 163 KM 86,3 CAPANEMA – PR, CEP: 85760-000;	Em funcionamento
06	09.160.226/0013-68	AV. PEDRO ALVARES CABRAL, 1089, VERA CRUZ DO OESTE – PR, CEP 85845-000;	Em funcionamento
18	09.160.226/0009-81	RUA 7 DE SETEMBRO, 1241 – RIO DO SALTO, CASCAVEL – PR;	Em funcionamento
12	09.160.226/0022-59	ROD PR 473 KM 42, QUEDAS DO IGUAÇU – PR, CEP: 85460-000;	Em funcionamento
08	09.160.226/0020-97	AV. ALMIRANTE TAMANDARE, 898 – CENTRO, GUAIRA – PR, CEP: 85980-000;	Em funcionamento
15	09.160.226/0018-72	ROD BR 281 KM 32, SÃO FRANCISCO, CHOPINZINHO – PR;	Em funcionamento
24	09.160.226/0031-40	RUA ANTONINA, 277 – CENTRO, FRANCISCO BELTRAO – PR, CEP: 85601-580;	Em funcionamento
19	09.160.226/0019-53	BR 277 – KM 300,25 – RELOGIO, PRUDENTOPOLIS – PR, CEP: 85.400-000;	Em funcionamento
11	09.160.226/0011-04	ROD BR 277 KM 540,5, IBEMA – PR, CEP: 85478-000;	Em funcionamento
27	09.160.226/0036-54	Av. PRESIDENTE TANCREDO NEVES, 1402, CENTRO - CASCAVEL – PR, CEP: 85.804-260;	Em funcionamento
20	09.160.226/0017-91	AV. BRASIL 93 – JD. PARANA, ASSIS CHATEAUBRIAND – PR, CEP: 85.935-000;	Em funcionamento
22	09.160.226/0025-00	AV. BRASIL, S/N, TRES BARRAS DO PARANA – PR, CEP: 85485-000;	Em funcionamento
32	09.160.226/0029-25	ROD. PRT 182, S/N – KM 092, REALEZA – PR, CEP: 85.770-000;	Em funcionamento
25	09.160.226/0032-20	Av. CASTELO BRANCO, 2254 – CENTRO, TERRA ROXA – PR, CEP: 85990-000;	Em funcionamento
31	09.160.226/0033-01	AV. INTERNACIONAL, 849 LOT.CID.STA TEREZA, SANTA TERESA DO OESTE – PR, CEP: 85.804-600;	Em funcionamento
26	09.160.226/0035-73	Av. PEDRO SOCCOL, 2633 – NAZARÉ, MEDIANEIRA – PR, CEP: 85.884-000;	Em funcionamento
29	09.160.226/0008-09	Av. PRESIDENTE KENNEDY, S/N – CENTRO, DOIS VIZINHOS – PR, CEP: 85.660-000;	Em funcionamento
30	09.160.226/0003-96	Av. SENADOR ATILIO FONTANA, 3474, VILA PANORAMA, TOLEDO – PR, CEP: 85.912-140;	Em funcionamento
17	09.160.226/0037-35	RUA PADRE CANISIO HENZ, 164, PQ. ALBINO NICOLAU SCHMIDT, CASCAVEL – PR, CEP: 85.804-606;	Em funcionamento



## 1.2 Unidades Inativas

Unidade	CNPJ	Endereço	Situação
13	09.160.226/0014-49	AV. PARIGOT DE SOUZA, 350 – JD. PORTO ALEGRE - TOLEDO – PR CEP: 85906-070;	Procedimento de baixa pendente
23	09.160.226/0026-82	RUA ROSA, 380 – CENTRO, CORBELIA – PR, CEP: 85422-000;	Procedimento de baixa pendente
09	09.160.226/0021-78	BR 272 – KM 560 – VILA GUARANI, TERRA ROXA – PR, CEP – 85990-000;	Procedimento de baixa pendente
16	09.160.226/0024-10	ROD. PR 317 – KM 66, PEABERU – PR, CEP – 87.250-000;	Procedimento de baixa pendente
00	09.160.226/0034-92	Av. Brasil, 1300 – Jd. Gramado, CASCAVEL – PR, CEP: 85.804-600;	Procedimento de baixa pendente
03	09.160.226/0010-15	AV. ARACY TANAKA BIAZETTO, 16600, SANOTOS DUMONT, CASCAVEL – PR, CEP: 85.804-605;	Procedimento de baixa pendente
21	09.160.226/0030-69	Rod. PRT, 163, S/N, KM 46,5, PRANCHITA – PR, CEP: 85.730-000;	Procedimento de baixa pendente
00	09.160.226/0005-58	Av. PARIGOT DE SOUZA, 183, JD. PORTO ALEGRE, TOLEDO – PR, CEP: 85906-070;	Procedimento de baixa pendente
33	09.160.226/0038-16	RUA OSVALDO CRUZ, 2096 – CENTRO, GUAIRA – PR, CEP: 85.980-000;	Procedimento de baixa pendente
35	09.160.226/0039-05	RUA SARANDI, 96, CENTRO, TOLEDO – PR, CEP: 85.900-030;	Procedimento de baixa pendente
07	09.160.226/0012-87	AV. BRASIL, S/N, CATANDUVAS – PR, CEP: 85.470-000;	Sem Movimento
00	09.160.226/0002-05	R SOBRADINHO, s/n - CENTRO, TRES BARRAS DO PARANA, CEP:85.485-000	Sem Movimento
00	09.160.226/0004-77	AV PRESIDENTE KENNEDY, S/N, BAIRRO OSVALDO CRUZ, PALOTINA/PR, CEP: 85.950-000	Sem Movimento
00	09.160.226/0005-58	183, JD PORTO ALEGRE, TOLEDO/PR, CEP: 85.906-070	Sem Movimento
00	09.160.226/0006-39	AV LUIZ ANTONIO FAEDO, 1851, SÃO CRITÓVÃO, FRANCISCO BELTRÃO, PR, CEP: 85.601-275	Sem Movimento
00	09.160.226/0007-10	R PORTO ALEGRE, 758, ALVORADA, FRANCISCO BELTRÃO/PR, CEP: 85.601-480	Sem Movimento
02	09.160.226/0028-44	AV BRASIL, 4351, CENTRO, CASCAVEL/PR, CEP: 85.812-002	Sem Movimento

## 1.3 Estrutura Societária

Nome	Quotas	R\$ Capital	%
Helio João Laurindo	5.015.340	5.015.340,00	76,0%
Jefferson Jhony Laurindo	1.584.000	1.584.000,00	24,0%
Getulio Kiyoshi Okuyama	660	660,00	0,0%
<b>Total</b>	<b>6.600.000</b>	<b>6.600.000,00</b>	<b>100,0%</b>

Fonte: Pedido de Recuperação Judicial, em 14/12/2020.



## 2 RESUMO DAS ATIVIDADES OPERACIONAIS

### 2.1 Colaboradores Celetistas

No mês de agosto de 2024, a empresa apresentou 189 colaboradores ativos, na folha de pagamento.

Total de Colaboradores Ativos

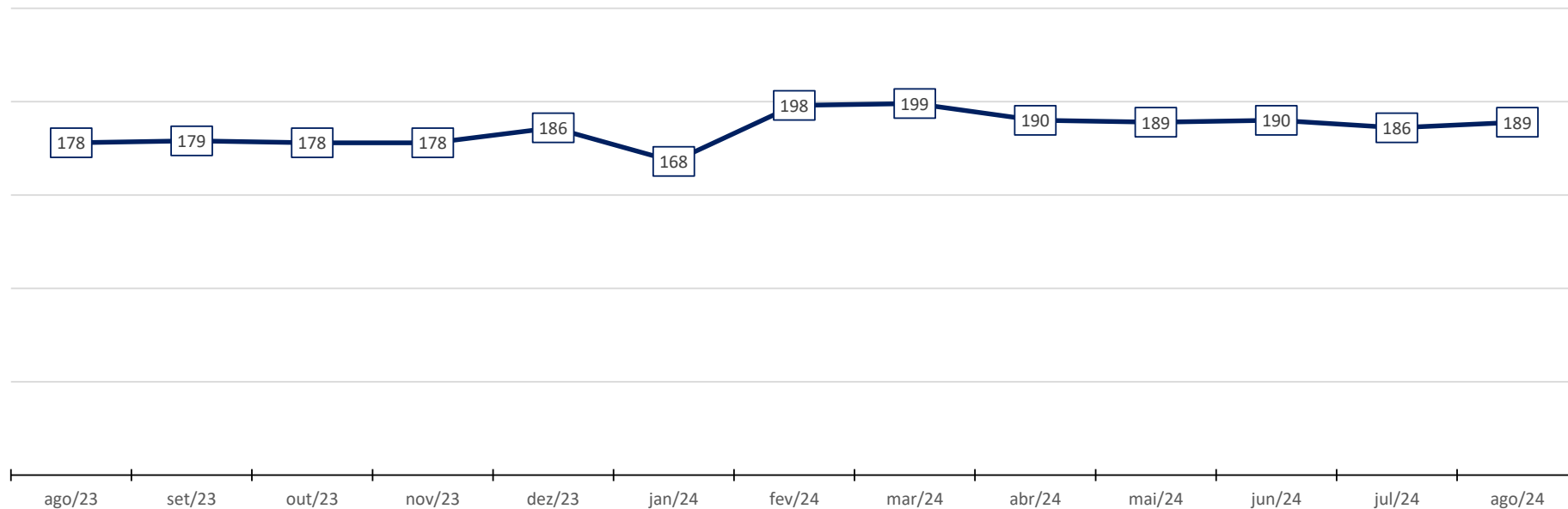

## 2.2 Faturamento

O gráfico abaixo apresenta o faturamento bruto histórico do grupo.

Vendas - Cancelamentos  
(R\$ em Mil)

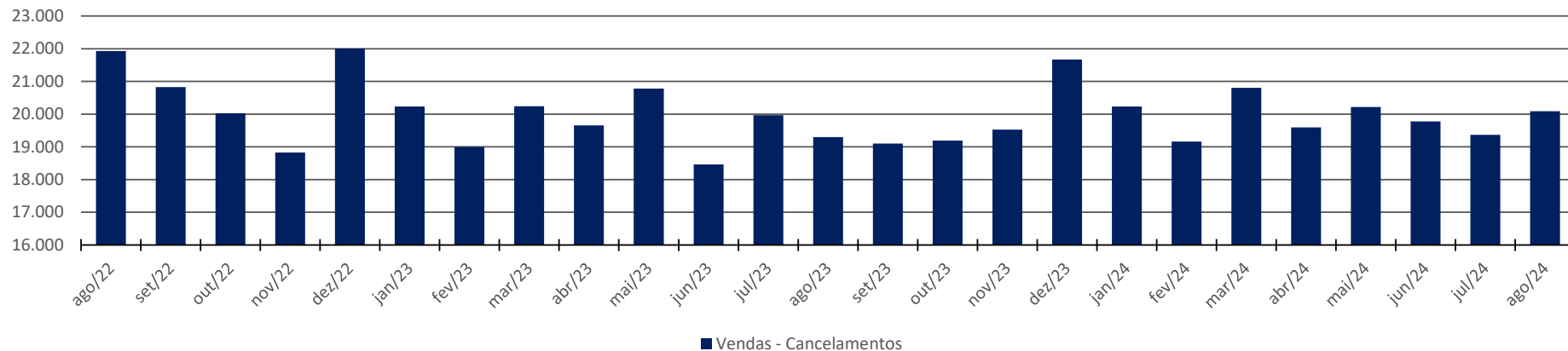

Vendas - Cancelamentos (Análise Horizontal)

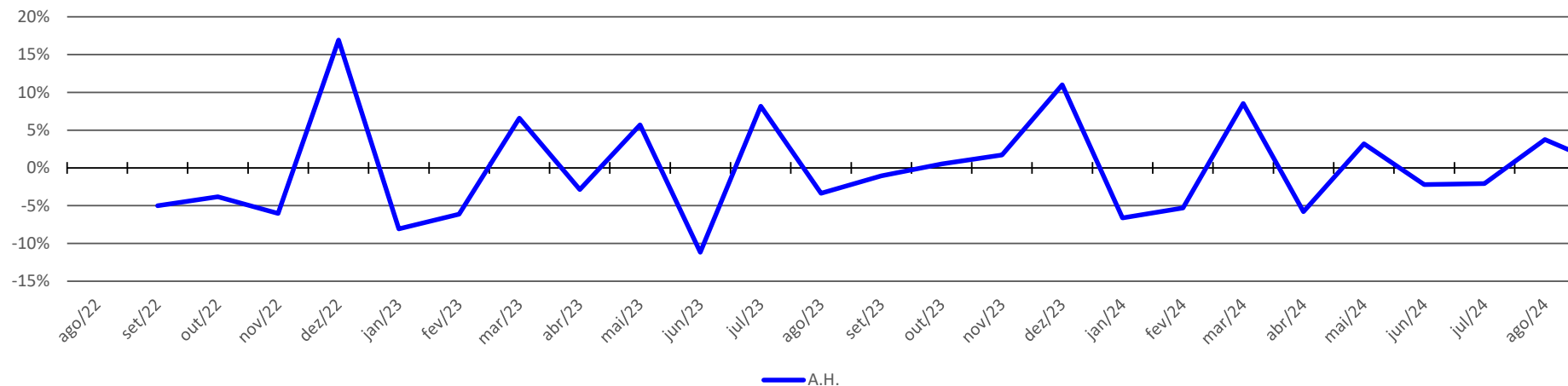



### 3 RELAÇÃO DE CREDORES

A 1ª lista de credores, apresentada pelas Recuperandas em 14/12/2020, relacionou 555 credores, com o valor total de R\$ 53.433.159,80 (Cinquenta e três milhões, quatrocentos e trinta e três mil, cento e cinquenta e nove reais e oitenta centavos).

Em 23/03/2021 em mov. 82.2 foi juntada a retificação da Lista de Credores, relacionando 560 credores. A dívida apresentou a importância de **R\$ 53.547.668,34** (Cinquenta e três milhões, quinhentos e quarenta e sete mil, seiscentos e sessenta e oito reais e trinta e quatro centavos), conforme se vê abaixo.

Resumo da Lista de Credores		
Classes	Qtde.	Valor em R\$
Classe I	188	891.681,40
Classe II	4	21.367.438,73
Classe III	318	30.635.120,70
Classe IV	50	653.427,51
<b>Total Geral</b>	<b>560</b>	<b>53.547.668,34</b>



## 4 ANÁLISE DOS DADOS CONTÁBEIS E INFORMAÇÕES FINANCEIRAS

### 4.1 Ativos

A seguir apresenta-se as contas do Balanço Patrimonial Ativo – Bens e Direitos:

BALANÇO PATRIMONIAL (Em R\$ Milhares)	set/23	out/23	nov/23	dez/23	jan/24	fev/24	mar/24	abr/24	mai/24	jun/24	jul/24	ago/24	ago/24-jul/24	Var. %
<b>ATIVO</b>	<b>62.388</b>	-	<b>60.475</b>	<b>62.314</b>	<b>59.870</b>	<b>59.876</b>	<b>62.707</b>	<b>61.838</b>	<b>60.133</b>	<b>62.003</b>	<b>60.450</b>	<b>60.451</b>	<b>1</b>	<b>0,00%</b>
<b>ATIVO CIRCULANTE</b>	<b>44.247</b>	-	<b>42.194</b>	<b>44.101</b>	<b>41.711</b>	<b>41.785</b>	<b>44.660</b>	<b>43.857</b>	<b>42.217</b>	<b>44.153</b>	<b>42.681</b>	<b>42.749</b>	<b>68</b>	<b>0,16%</b>
<b>DISPONÍVEL</b>	<b>4.788</b>	-	<b>6.742</b>	<b>8.442</b>	<b>8.866</b>	<b>9.385</b>	<b>8.900</b>	<b>8.071</b>	<b>8.274</b>	<b>9.370</b>	<b>6.741</b>	<b>6.040</b>	<b>(701)</b>	<b>-10,39%</b>
Bens Numerários	4.133	-	6.058	7.797	8.299	8.733	8.157	7.455	7.698	8.704	6.649	5.859	(790)	-11,88%
Depósitos Bancários A Vista	252	-	315	269	286	412	526	406	388	485	271	333	63	23,13%
Aplicações De Liquidez Imediata	122	-	122	122	122	122	122	122	122	122	123	123	-	0,00%
Valores Mobiliários	281	-	247	255	159	118	94	88	67	59	(301)	(275)	27	-8,91%
<b>CRÉDITOS</b>	<b>32.658</b>	-	<b>29.686</b>	<b>28.414</b>	<b>26.163</b>	<b>25.985</b>	<b>29.864</b>	<b>30.233</b>	<b>27.930</b>	<b>28.618</b>	<b>29.325</b>	<b>29.901</b>	<b>576</b>	<b>1,96%</b>
Duplicatas A Receber	17.529	-	16.266	14.603	12.793	12.440	14.769	13.443	13.853	14.394	14.676	15.491	815	5,55%
Títulos A Receber	3.982	-	3.985	3.987	3.991	4.015	4.016	4.016	4.016	4.017	5.761	5.761	-	0,00%
Devedores Por Adiantamento	7.580	-	5.733	5.935	5.482	5.617	7.161	8.844	6.052	5.251	3.876	3.554	(322)	-8,31%
Deposito Judicial	1.525	-	1.530	1.530	1.541	1.542	1.542	1.528	1.528	2.291	2.299	2.299	-	0,00%
Créditos De Funcionários	50	-	55	49	26	(14)	(59)	(94)	(95)	30	58	65	6	11,14%
Tributos A Recuperar/Compensar	2.058	-	2.184	2.377	2.396	2.450	2.501	2.562	2.643	2.700	2.658	2.734	76	2,88%
Aplicações Financeiras	14	-	14	14	14	14	14	14	14	14	14	14	-	0,00%
Provisão de Perdas	(80)	-	(80)	(80)	(80)	(80)	(80)	(80)	(80)	(80)	(18)	(18)	-	0,00%
<b>ESTOQUES</b>	<b>6.363</b>	-	<b>5.329</b>	<b>6.807</b>	<b>6.245</b>	<b>5.977</b>	<b>5.458</b>	<b>5.114</b>	<b>5.574</b>	<b>5.728</b>	<b>6.177</b>	<b>6.369</b>	<b>192</b>	<b>3,11%</b>
<b>DESP.A APROPRIAR EXERC.SEGUI</b>	<b>438</b>	-	<b>438</b>	<b>438</b>	<b>438</b>	<b>438</b>	<b>438</b>	<b>438</b>	<b>438</b>	<b>438</b>	<b>438</b>	<b>438</b>	-	<b>0,00%</b>
<b>ATIVO NÃO CIRCULANTE</b>	<b>18.141</b>	-	<b>18.005</b>	<b>17.937</b>	<b>17.883</b>	<b>17.816</b>	<b>17.772</b>	<b>17.704</b>	<b>17.637</b>	<b>17.570</b>	<b>17.490</b>	<b>17.423</b>	<b>(67)</b>	<b>-0,38%</b>
<b>INVESTIMENTOS</b>	<b>7</b>	-	<b>7</b>	<b>7</b>	<b>7</b>	<b>7</b>	<b>7</b>	<b>7</b>	<b>7</b>	<b>7</b>	<b>7</b>	<b>7</b>	-	<b>0,00%</b>
Avaliadas Pelo Método De Custo	7	-	7	7	7	7	7	7	7	7	7	7	-	0,00%
<b>IMOBILIZADO</b>	<b>18.123</b>	-	<b>17.987</b>	<b>17.920</b>	<b>17.866</b>	<b>17.798</b>	<b>17.754</b>	<b>17.687</b>	<b>17.620</b>	<b>17.553</b>	<b>17.472</b>	<b>17.405</b>	<b>(67)</b>	<b>-0,38%</b>
Bens Em Operações - Custo Corrig.	30.889	-	30.889	30.889	30.903	30.903	30.926	30.926	30.927	30.927	30.914	30.914	-	0,00%
Deprec.Amort.Exhaust./Acumul.Corrig.	(12.766)	-	(12.902)	(12.969)	(13.037)	(13.104)	(13.172)	(13.239)	(13.307)	(13.374)	(13.441)	(13.508)	(67)	0,50%
<b>INTANGÍVEL</b>	<b>10</b>	-	<b>10</b>	<b>10</b>	<b>10</b>	<b>10</b>	<b>10</b>	<b>10</b>	<b>10</b>	<b>10</b>	<b>10</b>	<b>10</b>	-	<b>0,00%</b>
Bens Intangíveis	10	-	10	10	10	10	10	10	10	10	10	10	-	0,00%
<b>ATIVO COMPENSADO</b>	-	-	<b>275</b>	<b>275</b>	<b>275</b>	<b>275</b>	<b>275</b>	<b>277</b>	<b>279</b>	<b>279</b>	<b>279</b>	<b>279</b>	-	<b>0,00%</b>

#### Considerações:

Em agosto de 2024 o grupo de contas do Ativo Circulante apresentou aumento de R\$ 68 mil, em relação ao mês anterior.

O Ativo Não Circulante apresentou redução de R\$ 67 mil em relação ao mês anterior.



O gráfico abaixo apresenta a evolução do saldo contábil dos Bens e Direitos da Recuperanda.

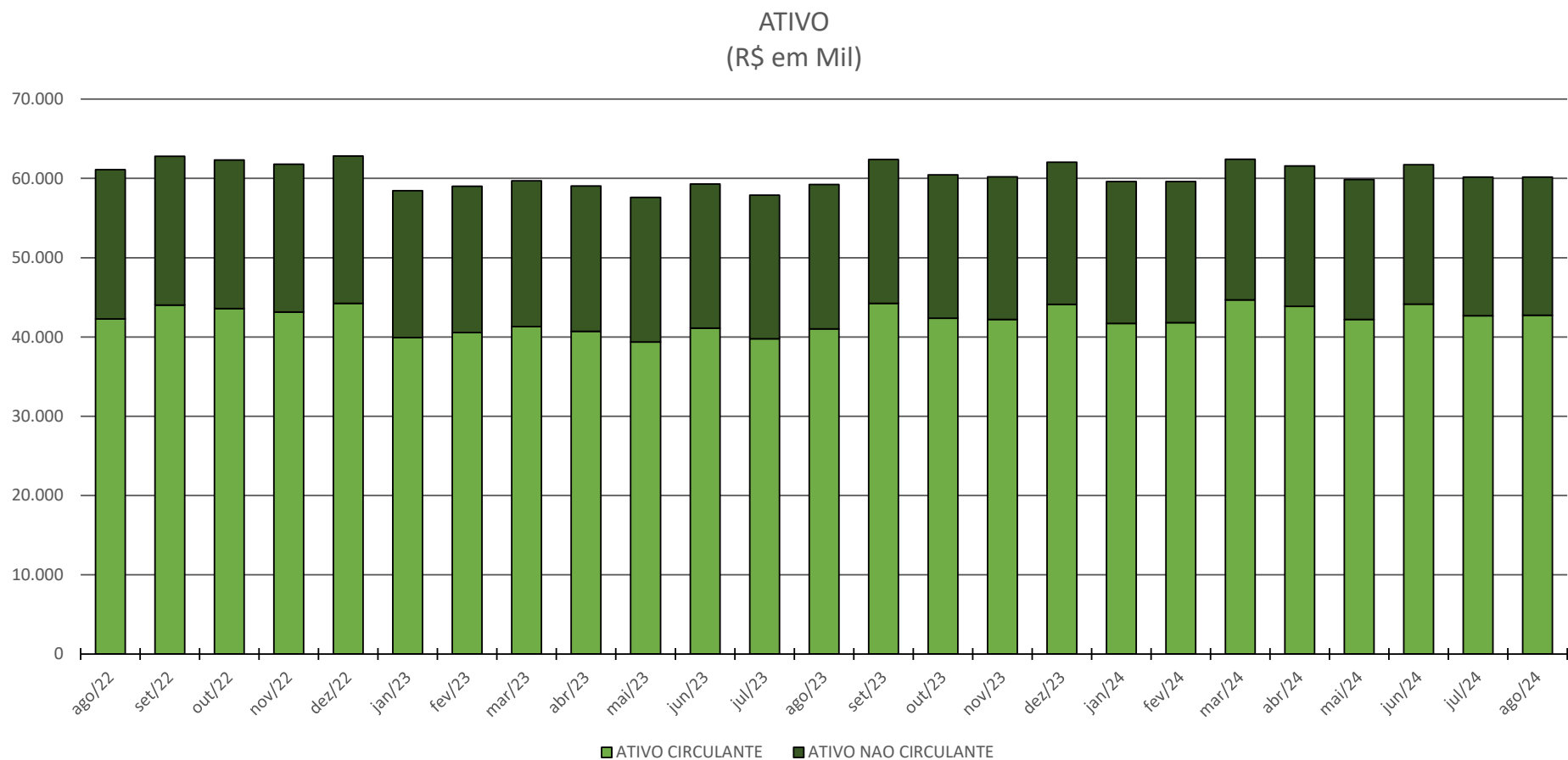

## 4.2 Passivos

A seguir apresenta-se as contas do Balanço Patrimonial Passivo – Obrigações:

BALANÇO PATRIMONIAL (Em R\$ Milhares)	set/23	out/23	nov/23	dez/23	jan/24	fev/24	mar/24	abr/24	mai/24	jun/24	jul/24	ago/24	ago/24-jul/24	Var. %
<b>PASSIVO</b>	<b>62.388</b>	<b>-</b>	<b>60.475</b>	<b>62.314</b>	<b>59.824</b>	<b>59.830</b>	<b>62.636</b>	<b>61.891</b>	<b>60.059</b>	<b>62.404</b>	<b>60.509</b>	<b>60.510</b>	<b>1</b>	<b>0,00%</b>
<b>PASSIVO CIRCULANTE</b>	<b>62.189</b>	<b>-</b>	<b>59.603</b>	<b>61.431</b>	<b>59.043</b>	<b>59.018</b>	<b>61.827</b>	<b>60.848</b>	<b>59.153</b>	<b>60.609</b>	<b>57.095</b>	<b>57.388</b>	<b>294</b>	<b>0,51%</b>
<b>CREDORES POR FUNCIONAMENTO</b>	<b>62.189</b>	<b>-</b>	<b>59.603</b>	<b>61.431</b>	<b>59.043</b>	<b>59.018</b>	<b>61.827</b>	<b>60.848</b>	<b>59.153</b>	<b>60.609</b>	<b>57.095</b>	<b>57.388</b>	<b>294</b>	<b>0,51%</b>
Empréstimos e Financiamentos	12.399	-	12.364	12.347	12.256	12.260	12.294	12.402	12.343	12.336	13.573	12.381	(1.193)	-8,79%
Fornecedores	18.925	-	16.104	17.742	15.214	15.042	17.591	16.775	14.991	16.225	13.869	14.280	411	2,97%
Obrigações Tributárias	3.474	-	3.418	3.415	3.433	3.435	3.460	3.417	3.386	3.449	3.070	3.066	(4)	-0,12%
Obrigações Trabalhistas e Previden.	26.067	-	26.422	26.600	26.870	27.023	27.220	26.971	27.142	27.306	25.506	25.690	184	0,72%
Outras Obrigações	1.161	-	1.132	1.164	1.107	1.094	1.098	1.119	1.127	1.130	921	1.816	894	97,08%
Dividendos e Participações	163	-	163	163	163	163	163	163	163	163	155	155	-	0,00%
<b>PASSIVO NÃO CIRCULANTE</b>	<b>31.865</b>	<b>-</b>	<b>31.865</b>	<b>31.865</b>	<b>31.865</b>	<b>31.865</b>	<b>31.865</b>	<b>31.865</b>	<b>31.865</b>	<b>31.865</b>	<b>33.996</b>	<b>35.012</b>	<b>1.016</b>	<b>2,99%</b>
<b>CREDORES POR FUNCIONAMENTO</b>	<b>31.865</b>	<b>-</b>	<b>31.865</b>	<b>31.865</b>	<b>31.865</b>	<b>31.865</b>	<b>31.865</b>	<b>31.865</b>	<b>31.865</b>	<b>31.865</b>	<b>33.996</b>	<b>35.012</b>	<b>1.016</b>	<b>2,99%</b>
Empréstimos e Financ. a Longo Prazo	20.905	-	20.905	20.905	20.905	20.905	20.905	20.905	20.905	20.905	20.905	21.922	1.017	4,87%
Fornecedores	4.500	-	4.500	4.500	4.500	4.500	4.500	4.500	4.500	4.500	7.114	7.114	-	0,00%
Obrigações Tributárias	6.461	-	6.461	6.461	6.461	6.461	6.461	6.461	6.461	6.461	5.978	5.977	(1)	-0,01%
<b>PATRIMÔNIO LÍQUIDO</b>	<b>(31.667)</b>	<b>-</b>	<b>(31.269)</b>	<b>(31.258)</b>	<b>(31.359)</b>	<b>(31.328)</b>	<b>(31.331)</b>	<b>(31.099)</b>	<b>(31.238)</b>	<b>(30.349)</b>	<b>(30.861)</b>	<b>(32.170)</b>	<b>(1.309)</b>	<b>4,24%</b>
Capital Social	6.600	-	6.600	6.600	6.600	6.600	6.600	6.600	6.600	6.600	6.600	6.600	-	0,00%
Reservas	2.674	-	3.308	3.319	3.118	3.118	3.118	3.248	3.248	3.724	3.613	3.613	-	0,00%
Lucros ou Prejuízos Líquidos	(40.962)	-	(41.213)	(41.188)	(41.123)	(41.077)	(41.045)	(41.022)	(41.075)	(41.087)	(41.015)	(41.074)	(59)	0,14%
Resultado do Período	21	-	36	11	46	31	(3)	75	(11)	413	(59)	(1.309)	(1.250)	2106,98%
<b>PASSIVO COMPENSADO</b>	<b>-</b>	<b>-</b>	<b>275</b>	<b>275</b>	<b>275</b>	<b>275</b>	<b>275</b>	<b>277</b>	<b>279</b>	<b>279</b>	<b>279</b>	<b>279</b>	<b>-</b>	<b>0,00%</b>

### Considerações:

Em agosto de 2024 o grupo de contas do Passivo Circulante apresentou aumento de R\$ 294 mil em comparação com mês anterior.

O Passivo Não Circulante apresentou aumento de R\$ 1 milhão em comparação com mês anterior.

A variação que ocorre no Patrimônio Líquido é gerada pelo Resultado Líquido do Exercício apresentada no Demonstrativo de Resultado do Exercício (DRE).



O gráfico abaixo apresenta a evolução gráfica do saldo contábil em R\$ das obrigações da Recuperanda.

### PASSIVO (R\$ em Mil)

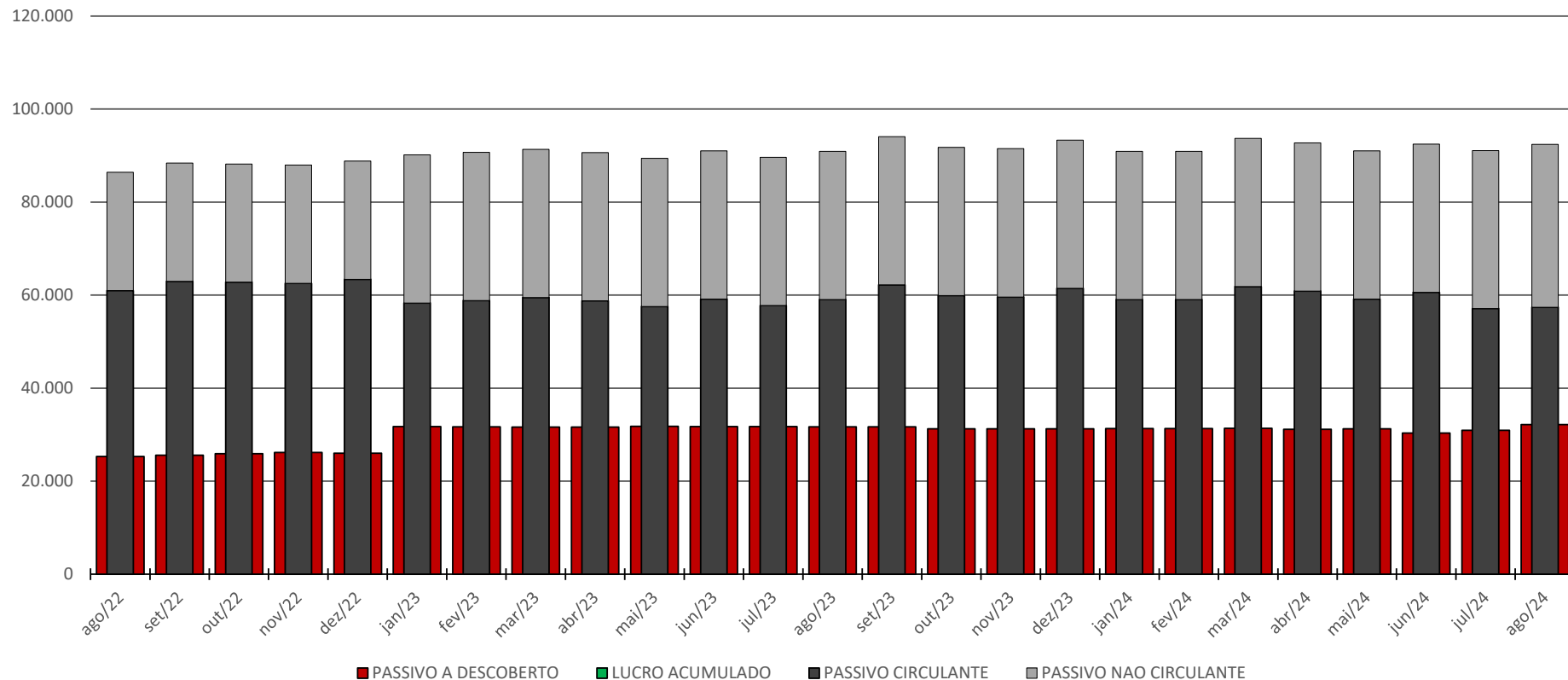

### 4.3 Demonstrativo de Resultado do Período

DEMONSTRATIVO DE RESULTADO DO EXERCÍCIO (DRE) (Em R\$ Milhares)	set/23	out/23	nov/23	dez/23	jan/24	fev/24	mar/24	abr/24	mai/24	jun/24	jul/24	ago/24	ago/24-jul/24	Var. %
Receita Bruta de Vendas e Serviços (ROB)	19.107	-	19.535	21.683	20.250	19.179	20.813	19.610	20.234	19.785	19.371	20.112	742	3,83%
Vendas Canceladas	(8)	-	(9)	(12)	(12)	(13)	(12)	(17)	(13)	(10)	(6)	(20)	(14)	214,80%
Impostos Incidentes Sobre Vendas	(129)	-	(111)	(195)	(166)	(144)	(151)	(131)	(146)	(168)	(148)	(149)	(2)	1,10%
<b>RECEITAS OPERACIONAIS LIQUIDAS (ROL)</b>	<b>18.970</b>	<b>-</b>	<b>19.416</b>	<b>21.476</b>	<b>20.072</b>	<b>19.021</b>	<b>20.650</b>	<b>19.463</b>	<b>20.075</b>	<b>19.607</b>	<b>19.216</b>	<b>19.943</b>	<b>726</b>	<b>3,78%</b>
<b>C.M.V. CUSTOS COMERCIAIS</b>	<b>(16.597)</b>	<b>-</b>	<b>(17.266)</b>	<b>(18.865)</b>	<b>(17.294)</b>	<b>(16.541)</b>	<b>(18.121)</b>	<b>(17.276)</b>	<b>(18.048)</b>	<b>(17.000)</b>	<b>(17.004)</b>	<b>(17.559)</b>	<b>(554)</b>	<b>3,26%</b>
% de C.M.V. CUSTOS COMERCIAIS sobre ROL	-87,5%	0,0%	-88,9%	-87,8%	-86,2%	-87,0%	-87,8%	-88,8%	-89,9%	-86,7%	-88,5%	-88,0%		
<b>RESULTADO BRUTO</b>	<b>2.373</b>	<b>-</b>	<b>2.151</b>	<b>2.611</b>	<b>2.778</b>	<b>2.480</b>	<b>2.529</b>	<b>2.187</b>	<b>2.027</b>	<b>2.606</b>	<b>2.212</b>	<b>2.384</b>	<b>172</b>	<b>7,77%</b>
<b>DESPESAS OPERACIONAIS</b>	<b>(2.140)</b>	<b>-</b>	<b>(2.269)</b>	<b>(2.442)</b>	<b>(2.588)</b>	<b>(2.359)</b>	<b>(2.356)</b>	<b>(1.995)</b>	<b>(1.890)</b>	<b>(2.363)</b>	<b>(1.892)</b>	<b>(1.867)</b>	<b>25</b>	<b>-1,33%</b>
% de DESPESAS OPERACIONAIS sobre ROL	-11,3%	0,0%	-11,7%	-11,4%	-12,9%	-12,4%	-11,4%	-10,3%	-9,4%	-12,1%	-9,8%	-9,4%		
Despesas Com Pessoal	(779)	-	(804)	(867)	(844)	(734)	(854)	(726)	(876)	(702)	(905)	(905)	(0)	0,04%
Ocupação	(364)	-	(278)	(320)	(341)	(356)	(341)	(358)	(380)	(360)	(376)	(353)	23	-6,23%
Utilidades E Serviços	(79)	-	(96)	(120)	(114)	(137)	(125)	(129)	(111)	(97)	(81)	(100)	(19)	23,73%
Propaganda E Publicidade	(2)	-	(7)	(6)	(3)	(1)	(1)	(1)	(1)	(1)	(12)	(13)	(1)	9,95%
Despesas Gerais	(903)	-	(1.084)	(1.123)	(1.279)	(1.119)	(1.029)	(761)	(506)	(1.172)	(505)	(482)	23	-4,54%
Impostos E Taxas	(12)	-	(1)	(6)	(7)	(12)	(6)	(20)	(15)	(31)	(13)	(14)	(1)	3,88%
<b>ADMINISTRATIVAS</b>	<b>(10)</b>	<b>-</b>	<b>(45)</b>	<b>(133)</b>	<b>(111)</b>	<b>(65)</b>	<b>(110)</b>	<b>(101)</b>	<b>(91)</b>	<b>(438)</b>	<b>(131)</b>	<b>(57)</b>	<b>74</b>	<b>-56,66%</b>
Resultado da Atividade (EBIT)	223	-	(163)	36	79	55	63	91	46	(194)	189	461	271	143,29%
% de Resultado da Atividade (EBIT) sobre ROL	1,2%	0,0%	-0,8%	0,2%	0,4%	0,3%	0,3%	0,5%	0,2%	-1,0%	1,0%	2,3%		
<b>RESULTADOS FINANCEIROS</b>	<b>(182)</b>	<b>-</b>	<b>(183)</b>	<b>(176)</b>	<b>(428)</b>	<b>(196)</b>	<b>(401)</b>	<b>(210)</b>	<b>(446)</b>	<b>344</b>	<b>(231)</b>	<b>(1.769)</b>	<b>(1.538)</b>	<b>666,32%</b>
Receitas Financeiras	41	-	42	54	39	37	63	59	20	14	17	27	10	57,73%
Outras Receitas Não Operacionais	5	-	11	15	1	200	2	206	1	759	2	2	(0)	-2,05%
Despesas Financeiras	(228)	-	(236)	(246)	(468)	(432)	(466)	(475)	(467)	(429)	(250)	(1.799)	(1.548)	618,31%
<b>OUTROS RESULTADOS OPERACIONAIS</b>	<b>(2)</b>	<b>-</b>	<b>383</b>	<b>181</b>	<b>394</b>	<b>172</b>	<b>390</b>	<b>194</b>	<b>389</b>	<b>363</b>	<b>(18)</b>	<b>(1)</b>	<b>17</b>	<b>-96,63%</b>
Vendas Diversas	-	-	-	-	-	-	-	-	-	-	-	-	-	0,00%
Outras Receitas Operacionais	-	-	403	197	414	194	413	219	409	384	-	-	-	0,00%
Ganhos E Perdas Cap. No Ativo Dif.	-	-	-	-	-	-	-	-	-	-	-	-	-	0,00%
Despesas Indedutíveis	(2)	-	(20)	(17)	(20)	(22)	(23)	(25)	(21)	(21)	(18)	(1)	17	-96,63%
Participações e Contribuições Empregados	-	-	-	-	-	-	-	-	-	-	-	-	-	0,00%
Resultado antes do IRPJ e CSLL	39	-	36	40	46	31	52	75	(11)	512	(59)	(1.309)	(1.250)	2106,98%
IRPJ e CSLL	(18)	-	-	(29)	-	-	(55)	-	-	(99)	-	-	-	0,00%
Resultado Líquido do Exercício	21	-	36	11	46	31	(3)	75	(11)	413	(59)	(1.309)	(1.250)	2106,98%
% de Resultado Líquido do Exercício sobre ROL	0,1%	0,0%	0,2%	0,1%	0,2%	0,2%	0,0%	0,4%	-0,1%	2,1%	-0,3%	-6,6%		
DEPRECIações E AMORTIZAÇÕES	62	-	62	61	62	62	62	62	64	61	61	61	-	-0,07%
Geração de Caixa Operacional (EBITDA)	285	-	(102)	97	141	117	124	153	110	(133)	250	522	271	108,30%
% de Geração de Caixa Operacional (EBITDA) sobre ROL	1,5%	0,0%	-0,5%	0,5%	0,7%	0,6%	0,6%	0,8%	0,5%	-0,7%	1,3%	2,6%		

Em agosto de 2024 a Recuperanda apresentou prejuízo de R\$ 1,3 milhões.



## RECEITA OPERACIONAL LIQUIDA X CUSTO DAS MERCADORIAS VENDIDAS (R\$ em Mil)

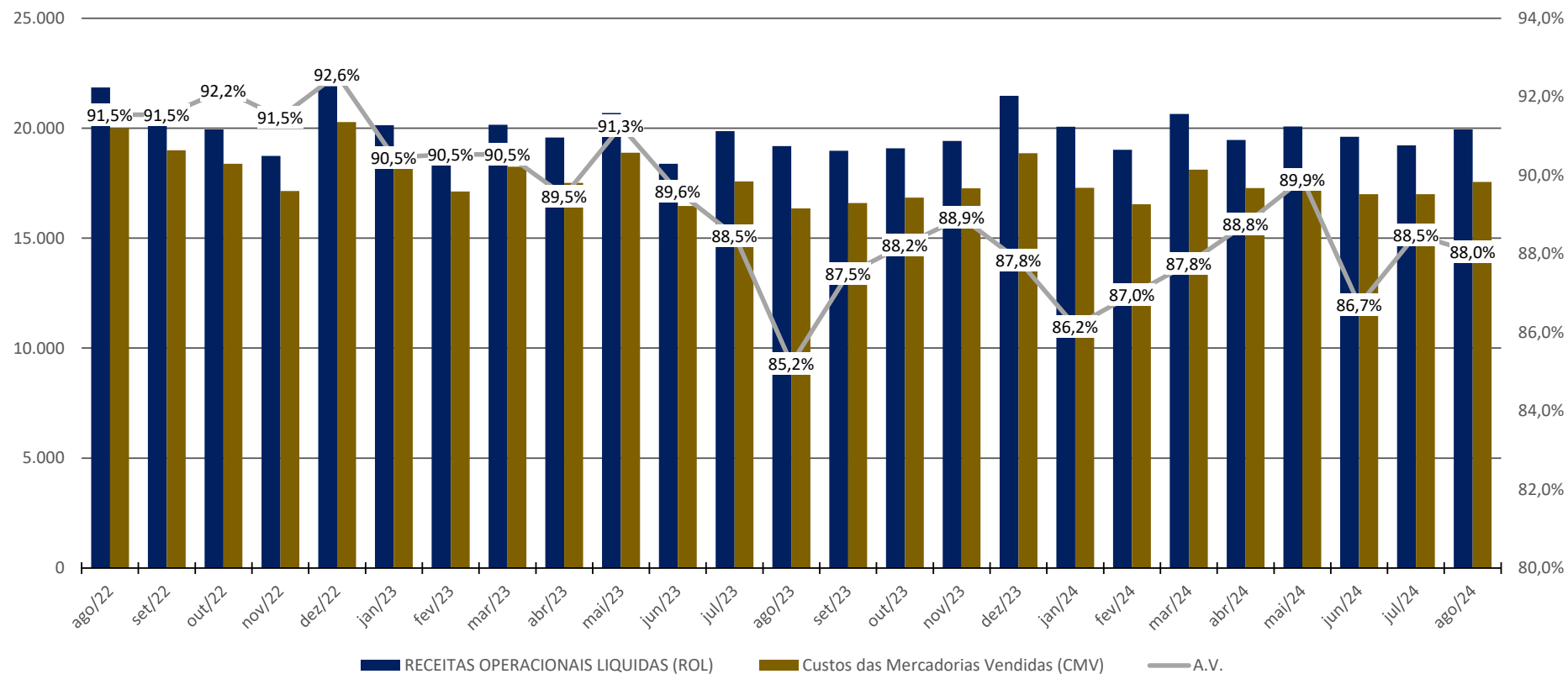



CREDIBILITÀ  
— ADMINISTRAÇÕES JUDICIAIS —

Escritório Curitiba | PR  
Av. Iguaçu, 2820, sala 1001, 10º andar, Água Verde  
CEP 80.240-031 - Curitiba/PR

Escritório São Paulo | SP  
Av. Paulista, 1439, 1º andar, conjunto 12, Bela Vista  
CEP 01311-926 - São Paulo/SP

Escritório Belo Horizonte | MG  
Rua Antônio Albuquerque, 330, 8º andar, Savassi  
CEP 30.112-010 - Belo Horizonte/MG

Escritório Florianópolis | SC  
Av. Trompowsky, 354, sala 501, Centro CEP 88.015-300 –  
Florianópolis/SC

Escritório Porto Alegre | RS  
Rua Mostardeiro, 777, sala 1401, Independência  
CEP 90.430-001 - Porto Alegre/RS

[www.credibilita.adv.br](http://www.credibilita.adv.br)  
[contato@credibilita.adv.br](mailto:contato@credibilita.adv.br)  
Tel (41) 3242-9009



Documento assinado digitalmente, conforme MP nº 2.200-2/2001, Lei nº 11.419/2006, resolução do Projudi, do TJPR/OE  
Validação deste em <https://projudi.tjpr.jus.br/projudi/> - Identificador: PJD5H 4UULH UR7ZY 44RB3